

**Rapport statistique sur la clientèle  
des programmes d'assistance sociale**

**JUILLET 2013**

Adresse internet

[www.mess.gouv.qc.ca/statistiques](http://www.mess.gouv.qc.ca/statistiques)

**Direction de la statistique et de l'information de gestion - Statistique**

Direction générale adjointe de la recherche, de l'évaluation et du suivi de la performance

Ministère de l'Emploi et de la Solidarité sociale

425, St-Amable, 4e étage

Québec (Québec)

G1R 4Z1

## Données officielles de juillet 2013 et estimations jusqu'en septembre 2013

- ▶ En juillet 2013, on compte 318 779 ménages présents aux programmes d'aide financière de dernier recours, ce qui représente une diminution de 4 192 ménages (↓ 1,3 %) par rapport à juillet 2012. Cette baisse est inférieure à celle observée à la même période l'année dernière (↓ 3,2 % entre juillet 2012 et juillet 2011).
- ▶ En juillet 2013, il y a 348 810 adultes (↓ 5 754 ou ↓ 1,6 %) et 102 316 enfants (↓ 3 721 ou ↓ 3,5 %).
- ▶ En juillet 2013, on dénombre 451 126 prestataires, soit 9 475 de moins qu'à pareille date l'an dernier (↓ 2,1 %). Cette diminution du nombre de prestataires est moins importante que celle observée à la même période l'année dernière (↓ 3,9 % entre juillet 2012 et juillet 2011).
- ▶ En juillet 2013, l'aide moyenne versée est de 746,95 \$ par ménage, l'aide totale versée se chiffrant à 238,1 millions de dollars (↑ 2,4 millions ou ↑ 1,0 %).

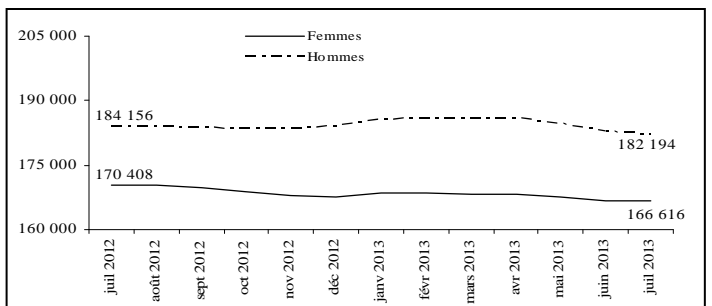
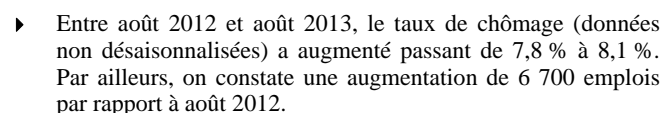
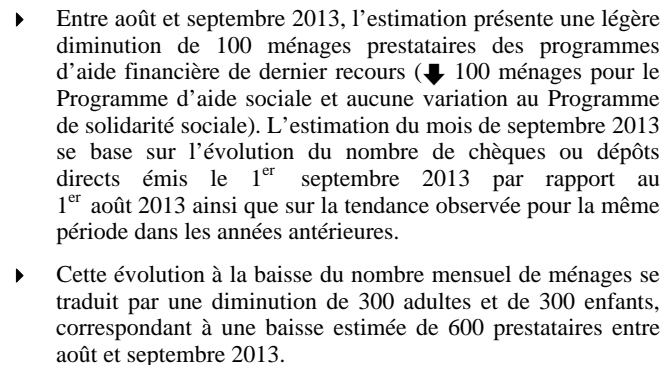

PORTRAIT DES ADULTES PRESTATAIRES DU PROGRAMME D'AIDE SOCIALE

Données officielles de juillet 2013

En juillet 2013, on dénombre 212 017 adultes prestataires au Programme d’aide sociale.

Situation des adultes prestataires en fonction du type de contraintes à l’emploi en juillet 2013 :

- Comparativement à l'année précédente, le nombre d'adultes *sans contraintes* a diminué de 4 496 (passant de 126 952 à 122 456 ou  $\downarrow$  3,5 %). Ceux-ci représentent 57,8 % de l’ensemble des adultes prestataires du Programme d’aide sociale.
- Les adultes avec *contraintes temporaires* – principalement pour raisons de santé, d'âge, de grossesse et de charge d'enfants âgés de moins de cinq ans ou handicapés – ont enregistré une baisse de 0,4 % (passant de 89 958 à 89 561). Ils représentent 42,2 % de l’ensemble des adultes prestataires du Programme d’aide sociale.
  - La durée moyenne de présence cumulative des adultes avec contraintes temporaires s’établit à 12 ans (144,1 mois) alors que celle des adultes sans contraintes à l’emploi est de 9 ans et demi (114,1 mois). L’écart observable est principalement lié au fait que les adultes avec contraintes pour raison d’âge (55 ans et plus) cumulent en moyenne plus de 16 ans et demi à l’aide financière de dernier recours (200,5 mois).
  - Les femmes sont plus nombreuses chez les adultes avec contraintes temporaires (60,8 % comparativement à 38,8 % chez ceux qui ne présentent aucune contrainte à l’emploi), principalement en raison de la présence d’enfants à charge âgés de moins de cinq ans.
  - La diminution importante du nombre d’adultes avec contraintes temporaires, survenue entre les mois de septembre et d’octobre 2012, s’explique principalement par la perte de l’allocation pour contraintes temporaires chez les familles dont l’enfant a atteint l’âge de cinq ans avant le 1<sup>er</sup> octobre.

Adultes prestataires du Programme d’aide sociale	Juillet 2013	Taux de variation annuelle
Sans contraintes	122 456	- 3,5 %
Contraintes temporaires	89 561	- 0,4 %
TOTAL	212 017	- 2,3 %

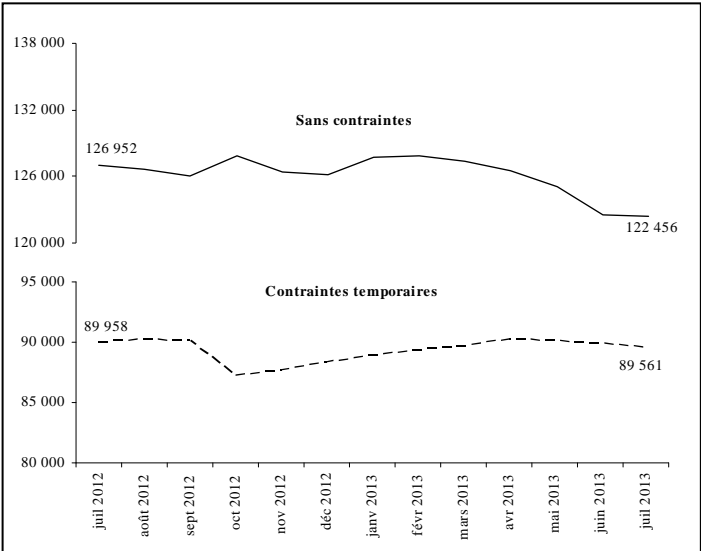

Situation des jeunes âgés de moins de 25 ans en juillet 2013 :

- On dénombre 21 427 jeunes âgés de moins de 25 ans au Programme d’aide sociale, soit 10,1 % de l’ensemble des adultes prestataires du programme.
- Entre les mois de juillet 2012 et juillet 2013, le nombre de jeunes adultes âgés de moins de 25 ans a diminué de 1 410 ( $\downarrow$  6,2 %).
- 36,1 % des jeunes âgés de moins de 25 ans présentent des contraintes temporaires à l’emploi. Parmi ceux-là, 82,5 % ont des enfants à charge âgés de moins de cinq ans ou sont des femmes enceintes, et 16,8 % invoquent des problèmes temporaires liés à la santé.

Situation des chefs de familles monoparentales en juillet 2013 :

- On compte 35 647 familles monoparentales au Programme d’aide sociale. Les chefs de ces familles représentent, en juillet 2013, 16,8 % de l’ensemble des adultes prestataires du programme.
- En un an, soit entre les mois de juillet 2012 et de juillet 2013, le nombre de familles monoparentales a diminué de 974 ( $\downarrow$  2,7 %).
- La place qu’elles occupent parmi l’ensemble des ménages au Programme d’aide sociale a diminué de 0,2 p.p. passant de 18,9 % en juillet 2012 à 18,7 % en juillet 2013.
- 57,1 % des chefs de familles monoparentales au Programme d’aide sociale présentent des contraintes temporaires à l’emploi. La principale raison invoquée (76,9 %) est la présence d’enfants à charge de moins de cinq ans (incluant les cas de grossesse).

Situation des adultes nés hors du Canada en juillet 2013 :

- On compte 57 582 adultes nés hors du Canada et prestataires du Programme d’aide sociale, soit 2 724 adultes de moins que l’an dernier ( $\downarrow$  4,5 %).
- Leur proportion parmi l’ensemble des adultes prestataires du programme a diminué entre les mois de juillet 2012 et de juillet 2013 passant de 27,8 % à 27,2 %.
- 67,1 % des adultes prestataires du Programme d’aide sociale nés hors du Canada sont au pays depuis cinq ans et plus, alors que les nouveaux arrivants (moins de cinq ans) et les demandeurs d’asile représentent 32,9 % de l’ensemble des adultes prestataires du programme qui sont nés hors du Canada.

	Juillet 2012	Juillet 2013	Taux de variation annuelle
Jeunes de moins de 25 ans	22 837	21 427	- 6,2 %
Familles monoparentales	36 621	35 647	- 2,7 %
Adultes nés hors du Canada	60 306	57 582	- 4,5 %
TOTAL des adultes	216 910	212 017	- 2,3 %

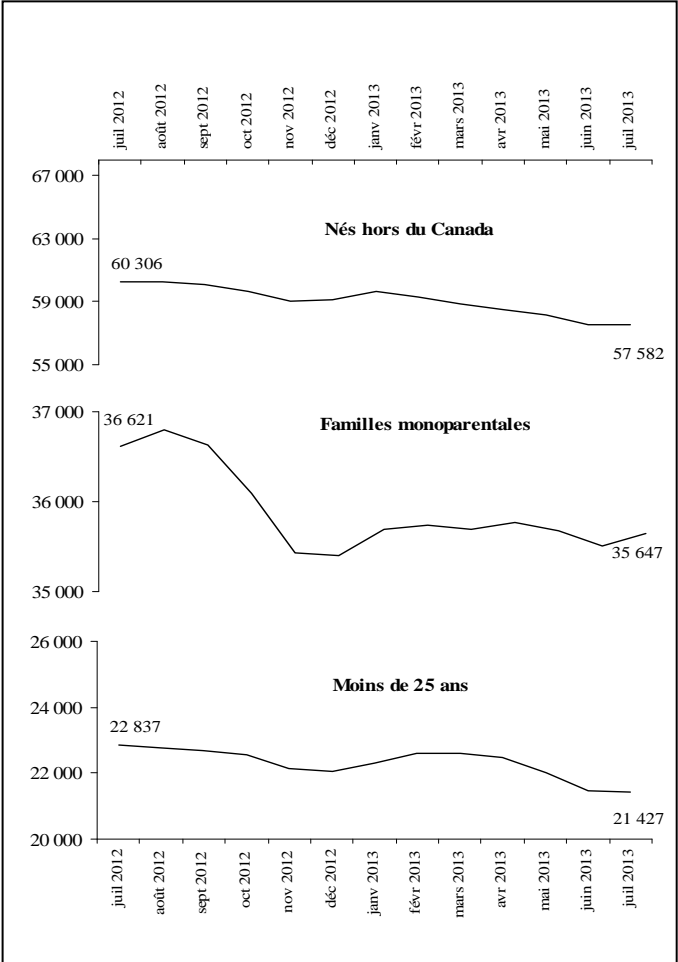

**PORTRAIT DES ADULTES PRESTATAIRES DU PROGRAMME DE SOLIDARITÉ SOCIALE**

*Données officielles de juillet 2013*

*En juillet 2013, on dénombre 136 793 adultes prestataires au Programme de solidarité sociale.*

**Situation des adultes prestataires en fonction du type de contraintes à l’emploi en juillet 2013 :**

- ▶ Les adultes prestataires du Programme de solidarité sociale présentent des contraintes sévères dans la presque totalité des cas (129 695 ou 94,8 %). Pour ce qui est des 5,2 % restant, ils ne présentent pas de contraintes sévères à l’emploi mais sont admis au programme en raison de la présence d’un conjoint avec contraintes sévères.
- La durée moyenne de présence cumulative des adultes prestataires du Programme de solidarité sociale s’établit à plus de 19 ans et demi (235,3 mois).

**Répartition selon le type de diagnostic médical en juillet 2013 :**

- ▶ Les principaux types de diagnostics médicaux chez les 129 695 adultes prestataires présentant des contraintes sévères à l’emploi sont par ordre d’importance:
- 34,6 % pour les problèmes d’ordre physique, auditif, visuel ou de la parole;
- 42,5 % pour les problèmes liés à la santé mentale;
- 19,5 % pour les problèmes d’ordre intellectuel ou de l’apprentissage;
- 3,4 % pour les autres diagnostics.

**Autres caractéristiques des adultes prestataires en juillet 2013 :**

- ▶ Les caractéristiques des adultes prestataires du Programme de solidarité sociale ne varient pas beaucoup au fil des mois. Ainsi, en juillet 2013 :
- 84,9 % sont des personnes seules;
- 52,8 % sont des hommes;
- 67,3 % sont âgés de 45 ans et plus, et 6,7 % ont moins de 25 ans;
- 76,7 % cumulent 10 ans et plus de présence à l’aide financière de dernier recours;
- 91,7 % sont nés au Canada;
- 88,7 % sont présents à l’aide financière de dernier recours depuis au moins deux ans sans interruption.

**PORTRAIT DES PARTICIPANTS AU PROGRAMME ALTERNATIVE JEUNESSE**

*Données officielles de juillet 2013*

*En juillet 2013, on dénombre 7 599 jeunes participants au Programme alternative jeunesse. Parmi eux, 6 555 (86,3 %) reçoivent une allocation jeunesse d’un montant mensuel moyen de 811,42 \$.*

**Caractéristiques des participants avec allocation en juillet 2013 :**

- ▶ Les caractéristiques, en début de participation, des participants à Alternative jeunesse avec allocation sont les suivantes :
- ce sont pour la plupart des personnes seules (5 316 ou 81,1 %);
- ce sont majoritairement des femmes (3 386 ou 51,7 %);
- en moyenne, ils sont âgés de 20,5 ans au moment de débiter leur participation à Alternative jeunesse;
- la majorité est sans contraintes à l’emploi (5 475 ou 83,5 %);
- la plupart sont nés au Canada (5 824 ou 88,8 %).

**PORTRAIT DES PRESTATAIRES DES PROGRAMMES D’AIDE FINANCIÈRE DE DERNIER RECOURS PARTICIPANT AUX PROGRAMMES D’AIDE ET D’ACCOMPAGNEMENT SOCIAL**

*Données officielles de juillet 2013*

*En juillet 2013, on dénombre 3 778 prestataires participant aux programmes d’aide et d’accompagnement social. Parmi ces prestataires, 3 627 (96,0 %) sont au Programme Action et 151 (4,0 %) sont au Programme Réussir.*

**Caractéristiques des participants en juillet 2013 :**

- ces participants sont majoritairement au Programme de solidarité sociale (2 674 ou 70,8 %) ;
- ils présentent majoritairement des contraintes sévères à l’emploi (2 641 ou 69,9 %) ;
- ce sont pour la plupart des personnes seules (3 294 ou 87,2 %) ;
- les hommes (1 946 ou 51,5 %) sont légèrement plus nombreux que les femmes (1 832 ou 48,5 %);
- ils sont âgés en moyenne de 42,6 ans;
- en moyenne, la durée cumulative de présence à l’aide financière de dernier recours est d’un peu plus de 15 ans et demi (187,4 mois).

## TAUX D'ASSISTANCE SOCIALE AU QUÉBEC

*Données officielles de juillet 2013*

*Le taux d'assistance sociale de la clientèle des programmes d'assistance sociale âgée de 0 à 64 ans est de 6,8 % en juillet 2013. En comparaison avec l'année dernière, le taux d'assistance sociale chez les 0 à 64 ans a baissé de 0,1 point de pourcentage, passant de 6,9 % en juillet 2012 à 6,8 % en juillet 2013.*

Entre juillet 2012 et juillet 2013, le taux d'assistance sociale est passé de 6,9 % à 6,8 % chez les 18 à 64 ans et de 6,9 % à 6,7 % chez les 0 à 17 ans.

**Les régions ayant les taux d'assistance sociale les plus élevés chez les 0 à 64 ans en juillet 2013 sont :**

- Mauricie (10,0 %) ;
- Gaspésie – Îles-de-la-Madeleine (9,6 %) ;
- Île-de-Montréal (9,5 %).

**Taux d'assistance sociale différencié selon le sexe**

- ▶ En juillet 2013, le taux d'assistance sociale pour les 0 à 64 ans est moins élevé chez les femmes que chez les hommes :
  - 6,6 % pour les femmes ;
  - 6,9 % pour les hommes.

# Table des matières

	Page
<b>Taux d'assistance sociale au Québec</b>	1
Taux d'assistance sociale pour l'ensemble de la clientèle	1
Taux d'assistance sociale selon le sexe en juillet 2013	1
<b>Tableau 1</b>	
Statistiques sur la clientèle prestataire des programmes d'aide financière de dernier recours et du montant des prestations versées aux ménages, 2012-2013 et 2013-2014	2-3
<b>Tableau 2</b>	
Statistiques sur les ménages nouvellement admis aux programmes d'aide financière de dernier recours, 2013-2014	4
<b>Tableau 3</b>	
Statistiques sur les adultes prestataires des programmes d'aide financière de dernier recours, 2013-2014	5-6
<b>Tableau 4</b>	
Statistiques sur les adultes prestataires du Programme d'aide sociale, 2013-2014	7-8
<b>Tableau 5</b>	
Statistiques sur les adultes prestataires du Programme de solidarité sociale, 2013-2014	9-10
<b>Tableau 6</b>	
Statistiques sur les adultes participant au Programme alternative jeunesse, 2013-2014	11-12
<b>Tableau 7</b>	
Statistiques sur les adultes prestataires participant aux programmes d'aide et d'accompagnement sociale, 2013-2014	13-14
Notes relatives aux tableaux	15-16
Lexique	17-18

TAUX D'ASSISTANCE SOCIALE AU QUÉBEC, 2013-2014

Taux d'assistance sociale pour l'ensemble de la clientèle <sup>1</sup>							
	Nombre de ménages	Nombre d'adultes	Taux d'assistance sociale (18-64 ans)	Nombre d'enfants	Taux d'assistance sociale (0-17 ans)	Nombre de prestataires <sup>4</sup>	Taux d'assistance sociale (0-64 ans)
Évolution							
avril 2013	329 249	360 174	6,9%	103 579	6,8%	463 753	6,9%
mai 2013	327 636	358 290	6,9%	103 170	6,8%	461 460	6,8%
juin 2013	325 111	355 382	6,8%	102 215	6,7%	457 597	6,8%
juillet 2013	324 708	354 784	6,8%	102 316	6,7%	457 100	6,8%
août 2013							
septembre 2013							
octobre 2013							
novembre 2013							
décembre 2013							
janvier 2014							
février 2014							
mars 2014							

En juillet 2013							
	Nombre de ménages	Nombre d'adultes	Taux d'assistance sociale (18-64 ans)	Nombre d'enfants	Taux d'assistance sociale (0-17 ans)	Nombre de prestataires <sup>4</sup>	Taux d'assistance sociale (0-64 ans)
Région							
01 - Bas-Saint-Laurent	8 296	9 118	7,3%	1 631	4,8%	10 749	6,7%
02 - Saguenay - Lac-St-Jean	11 151	12 024	6,9%	2 221	4,5%	14 245	6,4%
03 - Capitale-Nationale	21 700	23 183	5,0%	4 468	3,8%	27 651	4,7%
04 - Mauricie	15 570	16 738	10,1%	4 010	9,4%	20 748	10,0%
05 - Estrie	14 337	15 611	7,8%	4 184	7,0%	19 795	7,6%
06 - Île-de-Montréal	103 519	115 769	8,7%	43 251	12,2%	159 020	9,5%
07 - Outaouais	14 657	15 982	6,5%	5 082	6,8%	21 064	6,5%
08 - Abitibi-Témiscamingue	5 157	5 581	5,9%	1 216	4,0%	6 797	5,5%
09 - Côte-Nord	2 713	2 886	4,6%	596	3,1%	3 482	4,3%
10 - Nord-du-Québec	924	990	3,8%	472	3,3%	1 462	3,7%
11 - Gaspésie - Îles-de-la-Madeleine	5 162	5 817	10,0%	1 206	8,3%	7 023	9,6%
12 - Chaudières-Appalaches	10 630	11 402	4,4%	2 093	2,6%	13 495	4,0%
13 - Laval	10 528	11 712	4,5%	3 931	4,7%	15 643	4,5%
14 - Lanaudière	16 365	17 765	5,8%	5 143	5,3%	22 908	5,7%
15 - Laurentides	18 873	20 351	5,6%	5 262	4,7%	25 613	5,4%
16 - Montérégie	46 036	49 849	5,3%	14 678	5,0%	64 527	5,2%
17 - Centre-du-Québec	10 444	11 294	7,7%	2 850	6,2%	14 144	7,3%
99 - Central <sup>2</sup>	8 646	8 712		22		8 734	

Taux d'assistance sociale selon le sexe <sup>3</sup> en juillet 2013						
	Nombre d'adultes	Taux d'assistance sociale (18-64 ans)	Nombre d'enfants	Taux d'assistance sociale (0-17 ans)	Nombre de prestataires <sup>4</sup>	Taux d'assistance sociale (0-64 ans)
HOMMES : Ensemble du Québec	185 062	7,0%	52 167	6,7%	237 229	6,9%

Région						
01 - Bas-Saint-Laurent	4 889	7,7%	848	4,8%	5 737	7,0%
02 - Saguenay - Lac-St-Jean	6 193	6,9%	1 137	4,6%	7 330	6,4%
03 - Capitale-Nationale	12 536	5,3%	2 255	3,7%	14 791	5,0%
04 - Mauricie	8 775	10,4%	2 038	9,3%	10 813	10,2%
05 - Estrie	8 380	8,3%	2 136	6,9%	10 516	8,0%
06 - Île-de-Montréal	60 182	9,0%	22 102	12,2%	82 284	9,7%
07 - Outaouais	8 118	6,5%	2 561	6,7%	10 679	6,6%
08 - Abitibi-Témiscamingue	2 920	6,0%	629	4,1%	3 549	5,6%
09 - Côte-Nord	1 508	4,7%	296	3,0%	1 804	4,3%
10 - Nord-du-Québec	490	3,7%	246	3,4%	736	3,6%
11 - Gaspésie - Îles-de-la-Madeleine	3 050	10,5%	623	8,3%	3 673	10,0%
12 - Chaudières-Appalaches	5 928	4,5%	1 097	2,7%	7 025	4,1%
13 - Laval	5 750	4,4%	1 965	4,6%	7 715	4,4%
14 - Lanaudière	9 112	5,9%	2 615	5,3%	11 727	5,7%
15 - Laurentides	10 637	5,8%	2 623	4,6%	13 260	5,5%
16 - Montérégie	25 569	5,4%	7 486	4,9%	33 055	5,3%
17 - Centre-du-Québec	5 927	7,8%	1 497	6,3%	7 424	7,5%
99 - Central <sup>2</sup>	5 098		13		5 111	

	Nombre d'adultes	Taux d'assistance sociale (18-64 ans)	Nombre d'enfants	Taux d'assistance sociale (0-17 ans)	Nombre de prestataires <sup>4</sup>	Taux d'assistance sociale (0-64 ans)
FEMMES : Ensemble du Québec	169 722	6,6%	50 128	6,7%	219 850	6,6%

Région						
01 - Bas-Saint-Laurent	4 229	6,8%	783	4,7%	5 012	6,4%
02 - Saguenay - Lac-St-Jean	5 831	6,8%	1 083	4,5%	6 914	6,3%
03 - Capitale-Nationale	10 647	4,6%	2 212	3,8%	12 859	4,5%
04 - Mauricie	7 963	9,8%	1 971	9,5%	9 934	9,7%
05 - Estrie	7 231	7,3%	2 045	7,0%	9 276	7,3%
06 - Île-de-Montréal	55 587	8,5%	21 142	12,2%	76 729	9,2%
07 - Outaouais	7 864	6,4%	2 521	6,9%	10 385	6,5%
08 - Abitibi-Témiscamingue	2 661	5,8%	587	4,0%	3 248	5,4%
09 - Côte-Nord	1 378	4,6%	300	3,2%	1 678	4,3%
10 - Nord-du-Québec	500	4,0%	226	3,3%	726	3,7%
11 - Gaspésie - Îles-de-la-Madeleine	2 767	9,5%	583	8,3%	3 350	9,2%
12 - Chaudières-Appalaches	5 474	4,3%	995	2,6%	6 469	3,9%
13 - Laval	5 962	4,6%	1 966	4,8%	7 928	4,6%
14 - Lanaudière	8 653	5,7%	2 526	5,3%	11 179	5,6%
15 - Laurentides	9 714	5,4%	2 638	4,8%	12 352	5,2%
16 - Montérégie	24 280	5,2%	7 189	5,0%	31 469	5,1%
17 - Centre-du-Québec	5 367	7,5%	1 352	6,1%	6 719	7,2%
99 - Central <sup>2</sup>	3 614		9		3 623	

TABLEAU 1

Statistiques sur la clientèle prestataire des programmes d'aide financière de dernier recours et du montant des prestations versées aux ménages, 2012-2013 et 2013-2014

Ensemble du Québec

	Nombre de ménages <sup>1</sup>	Variation annuelle	Nombre d'adultes	Nombre d'enfants	Nombre de prestataires	Variation annuelle	Prestation moyenne versée <sup>2</sup>	Prestation totale versée <sup>7</sup>
Évolution								
avril 2012	328 462	-2,2%	360 906	107 209	468 115	-3,0%	728,48 \$	239 278 080,47 \$
mai 2012	326 910	-2,4%	359 178	107 084	466 262	-3,1%	728,15 \$	238 041 135,45 \$
juin 2012	324 212	-3,0%	356 046	106 183	462 229	-3,7%	728,38 \$	236 149 306,62 \$
juillet 2012	322 971	-3,2%	354 564	106 037	460 601	-3,9%	729,71 \$	235 675 825,43 \$
août 2012	322 662	-3,1%	354 300	106 630	460 930	-3,8%	747,76 \$	241 272 310,86 \$
septembre 2012	322 049	-2,1%	353 525	106 095	459 620	-2,8%	729,91 \$	235 067 595,81 \$
octobre 2012	320 916	-1,7%	352 262	105 030	457 292	-2,4%	729,12 \$	233 987 376,75 \$
novembre 2012	320 055	-1,9%	351 100	102 756	453 856	-2,6%	726,19 \$	232 421 443,65 \$
décembre 2012	320 502	-1,9%	351 679	102 932	454 611	-2,5%	727,77 \$	233 252 258,83 \$
janvier 2013	322 600	-1,9%	354 080	104 005	458 085	-2,5%	745,75 \$	240 578 615,30 \$
février 2013	323 063	-2,0%	354 330	103 865	458 195	-2,7%	743,11 \$	240 070 811,05 \$
mars 2013	323 120	-2,0%	354 167	103 629	457 796	-2,5%	746,39 \$	241 172 763,66 \$
avril 2013	323 074	-1,6%	353 960	103 579	457 539	-2,3%	745,75 \$	240 933 324,53 \$
mai 2013	321 591	-1,6%	352 206	103 170	455 376	-2,3%	744,26 \$	239 346 146,28 \$
juin 2013	319 103	-1,6%	349 327	102 215	451 542	-2,3%	745,27 \$	237 818 181,76 \$
juillet 2013	318 779	-1,3%	348 810	102 316	451 126	-2,1%	746,95 \$	238 112 990,21 \$
(e) août 2013	318 800	-1,2%	348 900	103 000	451 900	-2,0%	763,00 \$	243 244 400,00 \$
(e) septembre 2013	318 700	-1,0%	348 600	102 700	451 300	-1,8%	747,00 \$	238 068 900,00 \$
octobre 2013								
novembre 2013								
décembre 2013								
janvier 2014								
février 2014								
mars 2014								

	Nombre de ménages <sup>1</sup>	Proportion	Nombre d'adultes	Nombre d'enfants	Nombre de prestataires	Proportion	Prestation moyenne versée <sup>2</sup>	Prestation totale versée <sup>7</sup>
En juillet 2013	318 779	100,0%	348 810	102 316	451 126	100,0%	746,95 \$	238 112 990,21 \$
Programme								
Programme d'aide sociale	190 349	59,7%	212 017	93 581	305 598	67,7%	674,37 \$	128 365 261,40 \$
Programme de solidarité sociale	128 430	40,3%	136 793	8 735	145 528	32,3%	854,53 \$	109 747 728,81 \$
Situation familiale								
Personnes seules	248 251	77,9%	248 251		248 251	55,0%	717,02 \$	178 000 721,68 \$
Couples sans enfants	12 594	4,0%	25 188		25 188	5,6%	1 038,44 \$	13 078 066,01 \$
Familles monoparentales	39 553	12,4%	39 553	64 058	103 611	23,0%	713,50 \$	28 221 098,07 \$
Couples avec enfants	17 437	5,5%	34 874	38 258	73 132	16,2%	1 063,98 \$	18 552 664,24 \$
Conjoint d'étudiant	944	0,3%	944		944	0,2%	275,89 \$	260 440,21 \$
Type de résidence								
Locataire	149 171	46,8%	170 613	70 580	241 193	53,5%	748,78 \$	111 695 636,26 \$
Locataire HLM ou coopérative	32 475	10,2%	36 563	18 662	55 225	12,2%	776,04 \$	25 201 739,04 \$
Chambreur ou pensionnaire	118 840	37,3%	120 253	9 016	129 269	28,7%	750,13 \$	89 145 167,73 \$
Temporairement sans adresse <sup>2</sup>	2 869	0,9%	2 878	21	2 899	0,6%	691,06 \$	1 982 664,30 \$
Propriété	12 610	4,0%	15 689	4 037	19 726	4,4%	757,38 \$	9 550 545,97 \$
En hébergement	2 814	0,9%	2 814		2 814	0,6%	190,92 \$	537 236,90 \$
Région								
01 - Bas-Saint-Laurent	8 142	2,6%	8 962	1 631	10 593	2,3%	769,27 \$	6 263 362,17 \$
02 - Saguenay - Lac-St-Jean	10 950	3,4%	11 822	2 221	14 043	3,1%	744,47 \$	8 151 905,25 \$
03 - Capitale-Nationale	21 406	6,7%	22 885	4 468	27 353	6,1%	747,75 \$	16 006 388,89 \$
04 - Mauricie	15 160	4,8%	16 326	4 010	20 336	4,5%	741,36 \$	11 239 042,48 \$
05 - Estrie	14 032	4,4%	15 304	4 184	19 488	4,3%	774,22 \$	10 863 897,97 \$
06 - Île-de-Montréal	102 132	32,0%	114 376	43 251	157 627	34,9%	749,87 \$	76 585 341,73 \$
07 - Outaouais	14 224	4,5%	15 543	5 082	20 625	4,6%	741,55 \$	10 547 804,62 \$
08 - Abitibi-Témiscamingue	5 057	1,6%	5 480	1 216	6 696	1,5%	748,41 \$	3 784 728,59 \$
09 - Côte-Nord	2 643	0,8%	2 816	596	3 412	0,8%	756,75 \$	2 000 082,39 \$
10 - Nord-du-Québec	908	0,3%	974	472	1 446	0,3%	721,72 \$	655 325,27 \$
11 - Gaspésie - Îles-de-la-Madeleine	5 014	1,6%	5 668	1 206	6 874	1,5%	776,46 \$	3 893 167,60 \$
12 - Chaudières-Appalaches	10 463	3,3%	11 235	2 093	13 328	3,0%	752,01 \$	7 868 242,33 \$
13 - Laval	10 340	3,2%	11 523	3 931	15 454	3,4%	756,81 \$	7 825 443,69 \$
14 - Lanaudière	16 022	5,0%	17 419	5 143	22 562	5,0%	733,93 \$	11 759 041,03 \$
15 - Laurentides	18 541	5,8%	20 015	5 262	25 277	5,6%	740,83 \$	13 735 775,20 \$
16 - Montérégie	44 979	14,1%	48 785	14 678	63 463	14,1%	748,98 \$	33 688 179,77 \$
17 - Centre-du-Québec	10 120	3,2%	10 965	2 850	13 815	3,1%	743,03 \$	7 519 494,13 \$
99 - Central <sup>3</sup>	8 646	2,7%	8 712	22	8 734	1,9%	662,24 \$	5 725 767,12 \$

Clientèle supplémentée <sup>4</sup>								
Allocations d'aide à l'emploi	5 643	6,2%	6 013	5 209	11 222	8,7%	698,36 \$	3 940 851,47 \$
Allocations de soutien	3 789	4,1%	3 789	583	4 372	3,4%	915,47 \$	3 468 698,87 \$
Revenus de travail <sup>5</sup>	20 524	22,4%	20 673	10 297	30 970	24,1%	664,74 \$	13 643 174,84 \$
Prestations d'assurance-emploi	950	1,0%	951	284	1 235	1,0%	510,20 \$	484 692,51 \$
Contribution parentale	754	0,8%	754		754	0,6%	364,46 \$	274 803,85 \$
Pension alimentaire	11 067	12,1%	11 074	18 016	29 090	22,7%	616,60 \$	6 823 882,28 \$
Régime de rentes du Québec - invalidité	12 374	13,5%	12 394	648	13 042	10,2%	287,71 \$	3 560 176,49 \$
Régime de rentes du Québec - retraite	31 235	34,2%	32 016	1 160	33 176	25,8%	698,82 \$	21 827 585,79 \$
Alternative jeunesse	507	0,6%	581	121	702	0,5%	423,74 \$	214 836,89 \$
Revenus d'autres sources	13 787	15,1%	13 483	2 326	15 809	12,3%	654,15 \$	9 018 752,38 \$
TOTAL DISTINCT <sup>6</sup>	91 428	100,0%	93 609	34 762	128 371	100,0%	638,15 \$	58 344 736,37 \$

(e) = Données estimées.



TABLEAU 1 - SUITE

Statistiques sur la clientèle prestataire des programmes d'aide financière de dernier recours et du montant des prestations versées aux ménages, 2012-2013 et 2013-2014

Ensemble du Québec

	Programme d'aide sociale					Programme de solidarité sociale				TOTAL pour Aide financière de dernier recours
	Prestations de base	Allocation pour contraintes temporaires	Allocation mixte	TOTAL	Variation annuelle	Allocation de solidarité sociale	Prestation de base Hébergés	TOTAL	Variation annuelle	
Évolution										
avril 2012	115 039	80 860	3 298	199 197	-3,3%	126 461	2 804	129 265	-0,5%	328 462
mai 2012	113 715	80 740	3 288	197 743	-3,4%	126 363	2 804	129 167	-0,7%	326 910
juin 2012	111 340	80 515	3 286	195 141	-4,6%	126 288	2 783	129 071	-0,5%	324 212
juillet 2012	109 930	80 778	3 298	194 006	-5,0%	126 204	2 761	128 965	-0,4%	322 971
août 2012	109 434	81 098	3 318	193 850	-4,9%	126 062	2 750	128 812	-0,3%	322 662
septembre 2012	109 196	80 789	3 317	193 302	-3,4%	125 976	2 771	128 747	-0,2%	322 049
octobre 2012	111 130	78 047	3 252	192 429	-2,7%	125 984	2 503	128 487	-0,2%	320 916
novembre 2012	110 031	78 142	3 363	191 536	-3,1%	125 921	2 598	128 519	-0,2%	320 055
décembre 2012	109 696	78 734	3 424	191 854	-3,0%	125 915	2 733	128 648	-0,1%	320 502
janvier 2013	111 050	79 188	3 527	193 765	-3,0%	126 099	2 736	128 835	-0,3%	322 600
février 2013	111 490	79 397	3 565	194 452	-3,1%	125 874	2 737	128 611	-0,4%	323 063
mars 2013	111 199	79 666	3 619	194 484	-2,9%	125 908	2 728	128 636	-0,5%	323 120
avril 2013	110 603	80 171	3 663	194 437	-2,4%	125 904	2 733	128 637	-0,5%	323 074
mai 2013	109 207	80 160	3 663	193 030	-2,4%	125 832	2 729	128 561	-0,5%	321 591
juin 2013	106 999	79 949	3 709	190 657	-2,3%	125 722	2 724	128 446	-0,5%	319 103
juillet 2013	106 771	79 871	3 707	190 349	-1,9%	125 716	2 714	128 430	-0,4%	318 779
(e) août 2013	107 400	79 400	3 700	190 500	-1,7%	125 600	2 700	128 300	-0,4%	318 800
(e) septembre 2013	108 000	78 700	3 700	190 400	-1,5%	125 600	2 700	128 300	-0,3%	318 700
octobre 2013										
novembre 2013										
décembre 2013										
janvier 2014										
février 2014										
mars 2014										
Total des ménages en juillet 2013										
Nombre de ménages	106 771	79 871	3 707	190 349	-1,9%	125 716	2 714	128 430	-0,4%	318 779
Proportion du total des ménages prestataires	33,5%	25,1%	1,2%	59,7%		39,4%	0,9%	40,3%		100,0%

Caractéristiques des adultes en juillet 2013

	Programme d'aide sociale					Programme de solidarité sociale				TOTAL pour Aide financière de dernier recours
	Prestation de base (incluant les hébergés)	Alloc. pour contraintes temporaires	Alloc. mixte (2 adultes avec cont. tempo.)	TOTAL	Proportion	Alloc. de solidarité sociale	Prestations de base Hébergés	TOTAL	Proportion	
Programme										
Programme d'aide sociale	106 771	79 871	3 707	190 349	100,0%					190 349
Programme de solidarité sociale						125 716	2 714	128 430	100,0%	128 430
Situation familiale										
Personnes seules	83 329	48 793		132 122	69,4%	113 415	2 714	116 129	90,4%	248 251
Couples sans enfants	2 401	1 490	2 367	6 258	3,3%	6 336		6 336	4,9%	12 594
Familles monoparentales	16 059	19 588		35 647	18,7%	3 906		3 906	3,0%	39 553
Couples avec enfants	4 741	9 329	1 340	15 410	8,1%	2 027		2 027	1,6%	17 437
Conjoint d'étudiant	241	671		912	0,5%	32		32	0,0%	944
Type de résidence										
Locataire	52 482	45 789	2 316	100 587	52,8%	48 584		48 584	37,8%	149 171
Locataire HLM ou coopérative	6 899	10 193	508	17 600	9,2%	14 875		14 875	11,6%	32 475
Chambreur ou pensionnaire	43 035	19 440	268	62 743	33,0%	56 097		56 097	43,7%	118 840
Temporairement sans adresse <sup>2</sup>	1 751	474		2 225	1,2%	644		644	0,5%	2 869
Propriété	2 504	3 975	615	7 094	3,7%	5 516		5 516	4,3%	12 610
En hébergement	100			100	0,1%		2 714	2 714	2,1%	2 814
Région										
01 - Bas-Saint-Laurent	1 867	1 811	95	3 773	2,0%	4 369		4 369	3,4%	8 142
02 - Saguenay - Lac-St-Jean	3 438	2 486	103	6 027	3,2%	4 921	2	4 923	3,8%	10 950
03 - Capitale-Nationale	6 171	4 985	177	11 333	6,0%	10 069	4	10 073	7,8%	21 406
04 - Mauricie	5 158	3 884	166	9 208	4,8%	5 952		5 952	4,6%	15 160
05 - Estrie	4 138	3 509	166	7 813	4,1%	6 219		6 219	4,8%	14 032
06 - Île-de-Montréal	41 071	28 255	1 407	70 733	37,2%	31 398	1	31 399	24,4%	102 132
07 - Outaouais	5 042	3 560	141	8 743	4,6%	5 479	2	5 481	4,3%	14 224
08 - Abitibi-Témiscamingue	1 422	1 178	52	2 652	1,4%	2 405		2 405	1,9%	5 057
09 - Côte-Nord	745	614	33	1 392	0,7%	1 251		1 251	1,0%	2 643
10 - Nord-du-Québec	353	275	7	635	0,3%	273		273	0,2%	908
11 - Gaspésie - Îles-de-la-Madeleine	1 348	1 144	87	2 579	1,4%	2 434	1	2 435	1,9%	5 014
12 - Chaudières-Appalaches	2 451	2 342	114	4 907	2,6%	5 556		5 556	4,3%	10 463
13 - Laval	3 511	2 629	216	6 356	3,3%	3 984		3 984	3,1%	10 340
14 - Lanaudière	5 607	4 385	180	10 172	5,3%	5 850		5 850	4,6%	16 022
15 - Laurentides	6 275	4 978	200	11 453	6,0%	7 088		7 088	5,5%	18 541
16 - Montérégie	14 863	11 242	442	26 547	13,9%	18 432		18 432	14,4%	44 979
17 - Centre-du-Québec	3 299	2 589	121	6 009	3,2%	4 111		4 111	3,2%	10 120
99 - Central <sup>3</sup>	12	5		17	0,0%	5 925	2 704	8 629	6,7%	8 646

Clientèle supplémentée <sup>4</sup>										
Allocations d'aide à l'emploi	4 133	1 048	17	5 198	10,4%	442	3	445	1,1%	5 643
Allocations de soutien	1 052	54		1 106	2,2%	2 678	5	2 683	6,4%	3 789
Revenus de travail <sup>5</sup>	8 533	6 961	576	16 070	32,3%	4 447	7	4 454	10,7%	20 524
Prestations d'assurance-emploi	444	334	23	801	1,6%	149		149	0,4%	950
Contribution parentale	677	77		754	1,5%					754
Pension alimentaire	4 049	5 375	49	9 473	19,0%	1 591	3	1 594	3,8%	11 067
Régime de rentes du Québec - invalidité	3	1		4	0,0%	12 370		12 370	29,7%	12 374
Régime de rentes du Québec - retraite	46	15 488	1 360	16 894	33,9%	14 068	273	14 341	34,5%	31 235
Alternative jeunesse	399	104	2	505	1,0%	2		2	0,0%	507
Revenus d'autres sources	1 669	2 193	241	4 103	8,2%	9 667	17	9 684	23,3%	13 787
TOTAL DISTINCT <sup>6</sup>	19 341	28 598	1 879	49 818	100,0%	41 306	304	41 610	100,0%	91 428

(e) = Données estimées.

TABLEAU 2

Statistiques sur les ménages nouvellement admis<sup>1</sup> aux programmes d'aide financière de dernier recours, 2013-2014

Ensemble du Québec

	Fin des prestations d'assurance-emploi	Perte d'emploi sans assurance-emploi	Prestations d'assurance-emploi insuffisante	Perte du conjoint	Fin des études à temps complet	Revenus insuffisants	En attente de revenus	Autres raisons	TOTAL	
									Nombre de ménages	Variation annuelle (Nbre de ménages)
Évolution du nombre de ménages										
avril 2013	1 226	989	552	329	407	1 409	78	1 597	6 587	7,6%
mai 2013	1 136	924	493	307	493	1 377	58	1 510	6 298	-1,0%
juin 2013	1 039	933	507	333	437	1 353	47	1 463	6 112	0,4%
juillet 2013	1 282	1 237	738	397	428	1 646	70	1 771	7 569	9,3%
août 2013										
septembre 2013										
octobre 2013										
novembre 2013										
décembre 2013										
janvier 2014										
février 2014										
mars 2014										
Clientèle totale nouvellement admise <sup>1</sup> en juillet 2013										
Nombre de ménages	1 282	1 237	738	397	428	1 646	70	1 771	7 569	9,3%
Proportion du total des ménages nouvellement admis	16,9%	16,3%	9,8%	5,2%	5,7%	21,7%	0,9%	23,4%	100,0%	
Nombre d'adultes	1 379	1 327	794	398	448	1 865	77	1 984	8 272	9,0%
Nombre d'enfants	405	371	244	372	152	571	12	529	2 656	8,8%
Nombre de prestataires	1 784	1 698	1 038	770	600	2 436	89	2 513	10 928	8,9%

Caractéristiques des ménages nouvellement admis <sup>1</sup> en juillet 2013										
	Fin des prestations d'assurance-emploi	Perte d'emploi sans assurance-emploi	Prestations d'assurance-emploi insuffisante	Perte du conjoint	Fin des études à temps complet	Revenus insuffisants	En attente de revenus	Autres raisons	TOTAL	
									Nombre de ménages	Proportion
Programme										
Programme d'aide sociale	1 229	1 204	718	374	409	1 450	65	1 532	6 981	92,2%
Programme de solidarité sociale	51	30	20	20	19	195	5	235	575	7,6%
Programme inconnu	2	3		3		1		4	13	0,2%
Type d'allocation										
Prestation de base (incluant les hébergés)	890	959	554	166	344	1 121	30	1 113	5 177	68,4%
Alloc. pour contraintes temporaires	333	242	163	208	65	321	34	408	1 774	23,4%
Alloc. mixte (2 adultes avec cont. tempo.)	6	3	1			8	1	11	30	0,4%
Alloc. de solidarité sociale	51	30	20	20	19	188	5	227	560	7,4%
Prestations de base Hébergés						7		8	15	0,2%
Inconnu	2	3		3		1		4	13	0,2%
Situation familiale										
Personnes seules	1 000	965	586	195	329	1 231	57	1 385	5 748	75,9%
Couples sans enfants	33	20	21	1	6	77	4	69	231	3,1%
Familles monoparentales	180	178	96	201	79	193	6	155	1 088	14,4%
Couples avec enfants	64	70	35		14	142	3	144	472	6,2%
Conjoint d'étudiant	5	4				3		18	30	0,4%
Type de résidence										
Locataire	725	665	428	174	206	673	34	657	3 562	47,1%
Locataire HLM ou coopérative	61	41	28	13	20	48		47	258	3,4%
Chambreur ou pensionnaire	406	473	256	186	187	832	23	894	3 257	43,0%
Temporairement sans adresse <sup>2</sup>	3	15	10	4	4	28	2	99	165	2,2%
Propriété	86	40	16	19	10	58	11	35	275	3,6%
En hébergement		3		1	1	7		39	51	0,7%
Inconnue	1								1	0,0%
Région										
01 - Bas-Saint-Laurent	41	34	16	16	9	35	3	30	184	2,4%
02 - Saguenay - Lac-St-Jean	52	73	28	18	39	50	1	31	292	3,9%
03 - Capitale-Nationale	75	81	57	9	11	106		112	451	6,0%
04 - Mauricie	73	70	25	18	24	75	2	85	372	4,9%
05 - Estrie	49	52	32	14	19	78	6	69	319	4,2%
06 - Île-de-Montréal	352	302	203	101	162	516	24	724	2 384	31,5%
07 - Outaouais	72	66	62	14	19	116	4	51	404	5,3%
08 - Abitibi-Témiscamingue	32	29	13	19	6	31	1	25	156	2,1%
09 - Côte-Nord	15	15		2	1	15	3	14	65	0,9%
10 - Nord-du-Québec	5	11	3	1	4	5	1	12	42	0,6%
11 - Gaspésie - Îles-de-la-Madeleine	43	29	8	2	7	50	2	20	161	2,1%
12 - Chaudières-Appalaches	51	43	23	14	10	54	3	42	240	3,2%
13 - Laval	40	36	24	13	8	30		98	249	3,3%
14 - Lanaudière	70	40	35	22	14	110	3	51	345	4,6%
15 - Laurentides	75	102	44	33	32	41	8	108	443	5,9%
16 - Montérégie	190	192	138	78	47	259	8	201	1 113	14,7%
17 - Centre-du-Québec	47	62	27	22	16	20	1	82	277	3,7%
99 - Central <sup>3</sup>				1		55		16	72	1,0%

TABLEAU 3

Statistiques sur les adultes prestataires<sup>1</sup> des programmes d'aide financière de dernier recours, 2013-2014

Ensemble du Québec

	Nombre d'adultes <sup>1</sup>	Variation annuelle	Programme d'aide sociale			Programme de solidarité sociale		
			Sans contraintes	Contraintes temporaires	TOTAL	Contraintes sévères	Conjoints sans contraintes sévères	TOTAL
Évolution								
avril 2013	353 960	-1,9%	126 576	90 277	216 853	129 904	7 203	137 107
mai 2013	352 206	-1,9%	125 074	90 147	215 221	129 809	7 176	136 985
juin 2013	349 327	-1,9%	122 597	89 910	212 507	129 698	7 122	136 820
juillet 2013	348 810	-1,6%	122 456	89 561	212 017	129 695	7 098	136 793
août 2013								
septembre 2013								
octobre 2013								
novembre 2013								
décembre 2013								
janvier 2014								
février 2014								
mars 2014								
Total des adultes en juillet 2013								
Nombre d'adultes	348 810	-1,6%	122 456	89 561	212 017	129 695	7 098	136 793
Proportion du total des adultes prestataires	100,0%		35,1%	25,7%	60,8%	37,2%	2,0%	39,2%

Caractéristiques des adultes en juillet 2013								
	Nombre d'adultes <sup>1</sup>	Proportion	Programme d'aide sociale			Programme de solidarité sociale		
			Sans contraintes	Contraintes temporaires	TOTAL	Contraintes sévères	Conjoints sans contraintes sévères	TOTAL
Situation familiale								
Personnes seules	248 251	71,2%	82 643	49 479	132 122	116 129		116 129
Couples sans enfants	25 188	7,2%	6 057	6 459	12 516	7 480	5 192	12 672
Familles monoparentales	39 553	11,3%	15 290	20 357	35 647	3 906		3 906
Couples avec enfants	34 874	10,0%	18 277	12 543	30 820	2 148	1 906	4 054
Conjoint d'étudiant	944	0,3%	189	723	912	32		32
Sexe								
Hommes	182 194	52,2%	74 940	35 069	110 009	68 886	3 299	72 185
Femmes	166 616	47,8%	47 516	54 492	102 008	60 809	3 799	64 608
Age								
Moins de 20 ans	6 671	1,9%	2 993	1 332	4 325	2 333	13	2 346
De 20 à 24 ans	23 918	6,9%	10 702	6 400	17 102	6 720	96	6 816
De 25 à 29 ans	28 138	8,1%	13 388	7 696	21 084	6 860	194	7 054
De 30 à 34 ans	32 991	9,5%	16 215	8 330	24 545	8 150	296	8 446
De 35 à 39 ans	33 368	9,6%	17 304	6 847	24 151	8 800	417	9 217
De 40 à 44 ans	34 372	9,9%	18 477	5 077	23 554	10 215	603	10 818
De 45 à 49 ans	42 250	12,1%	21 225	3 882	25 107	16 192	951	17 143
De 50 à 54 ans	49 748	14,3%	21 633	3 680	25 313	23 039	1 396	24 435
55 ans et plus	97 354	27,9%	519	46 317	46 836	47 386	3 132	50 518
Niveau de scolarité atteint <sup>2</sup>								
Primaire	27 076	7,8%	6 838	7 538	14 376	11 804	896	12 700
Secondaire I à IV	125 176	35,9%	52 549	31 479	84 028	38 172	2 976	41 148
Secondaire V	67 192	19,3%	25 922	19 411	45 333	20 568	1 291	21 859
Collégiale	20 638	5,9%	7 945	5 607	13 552	6 840	246	7 086
Universitaire	19 753	5,7%	8 693	6 142	14 835	4 710	208	4 918
Inconnue	88 975	25,5%	20 509	19 384	39 893	47 601	1 481	49 082
Diplôme maximum obtenu								
Aucun diplôme	171 136	49,1%	66 432	44 828	111 260	55 610	4 266	59 876
Secondaire - DES	40 845	11,7%	15 841	11 628	27 469	12 723	653	13 376
Secondaire - DEP	12 784	3,7%	5 050	3 338	8 388	4 107	289	4 396
Secondaire - ASP	1 392	0,4%	516	374	890	473	29	502
Collégial - AEC	3 193	0,9%	1 304	931	2 235	923	35	958
Collégial - DEC général	7 593	2,2%	2 791	2 067	4 858	2 657	78	2 735
Collégial - DEC professionnel	1 772	0,5%	677	555	1 232	522	18	540
Universitaire - Certificat	7 611	2,2%	3 415	2 379	5 794	1 743	74	1 817
Universitaire - Baccalauréat	1 872	0,5%	1 009	580	1 589	271	12	283
Universitaire - Maîtrise ou Doctorat	24	0,0%	3	12	15	9		9
Inconnu	100 588	28,8%	25 418	22 869	48 287	50 657	1 644	52 301
Durée cumulative								
Premier mois	2 248	0,6%	1 569	526	2 095	141	12	153
De 2 à 5 mois	8 182	2,3%	4 854	2 550	7 404	723	55	778
De 6 à 11 mois	12 400	3,6%	7 328	3 848	11 176	1 154	70	1 224
De 12 à 23 mois	20 750	5,9%	11 118	6 724	17 842	2 718	190	2 908
De 24 à 47 mois	34 274	9,8%	16 752	11 260	28 012	5 904	358	6 262
De 48 à 119 mois	74 874	21,5%	32 230	22 100	54 330	19 338	1 206	20 544
120 mois et plus	196 082	56,2%	48 605	42 553	91 158	99 717	5 207	104 924
Types de contraintes à l'emploi								
Sans contraintes	122 456	35,1%	122 456		122 456			
Contraintes temporaires	89 561	25,7%		89 561	89 561			
Contraintes sévères	129 695	37,2%				129 695		129 695
Conjoints sans contraintes sévères	7 098	2,0%					7 098	7 098
Région								
01 - Bas-Saint-Laurent	8 962	2,6%	2 122	2 012	4 134	4 440	388	4 828
02 - Saguenay - Lac-St-Jean	11 822	3,4%	3 769	2 728	6 497	4 990	335	5 325
03 - Capitale-Nationale	22 885	6,6%	6 860	5 455	12 315	10 151	419	10 570
04 - Mauricie	16 326	4,7%	5 683	4 268	9 951	6 011	364	6 375
05 - Estrie	15 304	4,4%	4 761	3 879	8 640	6 302	362	6 664
06 - Île-de-Montréal	114 376	32,8%	48 420	32 700	81 120	31 622	1 634	33 256
07 - Outaouais	15 543	4,5%	5 727	3 892	9 619	5 545	379	5 924
08 - Abitibi-Témiscamingue	5 480	1,6%	1 582	1 291	2 873	2 435	172	2 607
09 - Côte-Nord	2 816	0,8%	807	687	1 494	1 264	58	1 322
10 - Nord-du-Québec	974	0,3%	397	293	690	274	10	284
11 - Gaspésie - Îles-de-la-Madeleine	5 668	1,6%	1 596	1 324	2 920	2 474	274	2 748
12 - Chaudières-Appalaches	11 235	3,2%	2 714	2 583	5 297	5 621	317	5 938
13 - Laval	11 523	3,3%	4 198	3 089	7 287	4 004	232	4 236
14 - Lanaudière	17 419	5,0%	6 385	4 781	11 166	5 911	342	6 253
15 - Laurentides	20 015	5,7%	6 952	5 440	12 392	7 165	458	7 623
16 - Montérégie	48 785	14,0%	16 822	12 271	29 093	18 648	1 044	19 692
17 - Centre-du-Québec	10 965	3,1%	3 650	2 862	6 512	4 171	282	4 453
99 - Central <sup>3</sup>	8 712	2,5%	11	6	17	8 667	28	8 695

TABLEAU 3 (SUITE)

Statistiques sur les adultes prestataires<sup>1</sup> des programmes d'aide financière de dernier recours, 2013-2014

Ensemble du Québec

	Demandeurs d'asile	NHC - moins de 5 ans	NHC - 5 ans et plus	Total Nés hors du Canada	Femmes	Hommes	Moins de 25 ans	Durée consécutive de moins de 2 ans	Âge moyen (années)	Durée cumulative moyenne (mois)
Évolution										
avril 2013	4 966	15 596	49 207	69 769	168 112	185 848	31 629	106 612	44,4	167,7
mai 2013	4 747	15 495	49 206	69 448	167 477	184 729	31 153	105 406	44,5	168,3
juin 2013	4 560	15 215	49 090	68 865	166 674	182 653	30 621	103 286	44,5	169,2
juillet 2013	4 490	15 089	49 315	68 894	166 616	182 194	30 589	103 105	44,5	169,4
août 2013										
septembre 2013										
octobre 2013										
novembre 2013										
décembre 2013										
janvier 2014										
février 2014										
mars 2014										
Total des adultes en juillet 2013										
Nombre d'adultes	4 490	15 089	49 315	68 894	166 616	182 194	30 589	103 105	44,5	169,4
Proportion du total des adultes prestataires	1,3%	4,3%	14,1%	19,8%	47,8%	52,2%	8,8%	29,6%		

Caractéristiques des adultes en juillet 2013	Demandeurs d'asile	NHC - moins de 5 ans	NHC - 5 ans et plus	Total Nés hors du Canada	Femmes	Hommes	Moins de 25 ans	Durée consécutive de moins de 2 ans	Âge moyen (années)	Durée cumulative moyenne (mois)
Situation familiale										
Personnes seules	2 560	3 898	25 215	31 673	100 700	147 551	22 944	68 343	45,7	183,6
Couples sans enfants	525	1 510	4 384	6 419	12 580	12 608	611	5 975	52,4	206,1
Familles monoparentales	454	1 506	8 087	10 047	35 225	4 328	4 654	14 759	37,2	118,9
Couples avec enfants	947	7 559	11 429	19 935	17 455	17 419	2 341	13 474	39,3	102,1
Conjoint d'étudiant	4	616	200	820	656	288	39	554	36,0	39,3
Sexe										
Hommes	2 341	6 477	23 443	32 261		182 194	15 270	56 343	44,6	164,5
Femmes	2 149	8 612	25 872	36 633	166 616		15 319	46 762	44,4	174,7
Âge										
Moins de 20 ans	108	274	299	681	3 326	3 345	6 671	6 474	18,5	10,3
De 20 à 24 ans	482	957	1 483	2 922	11 993	11 925	23 918	12 458	22,1	33,0
De 25 à 29 ans	693	1 706	2 811	5 210	13 741	14 397		12 666	27,1	61,4
De 30 à 34 ans	732	3 144	3 974	7 850	16 061	16 930		13 278	32,1	89,9
De 35 à 39 ans	636	3 575	4 972	9 183	16 127	17 241		12 183	37,0	119,7
De 40 à 44 ans	504	2 498	6 391	9 393	15 999	18 373		10 842	42,1	154,7
De 45 à 49 ans	350	1 192	6 793	8 335	19 113	23 137		10 609	47,1	199,5
De 50 à 54 ans	241	598	7 139	7 978	23 006	26 742		9 984	52,0	231,0
55 ans et plus	744	1 145	15 453	17 342	47 250	50 104		14 611	59,7	249,5
Niveau de scolarité atteint <sup>2</sup>										
Primaire	23	1 132	4 824	5 979	13 163	13 913	1 957	5 447	48,5	226,0
Secondaire I à IV	32	1 214	10 155	11 401	56 795	68 381	13 141	36 467	43,0	183,8
Secondaire V	69	1 486	9 672	11 227	32 874	34 318	2 808	22 319	46,2	162,9
Collégiale	14	1 131	3 694	4 839	9 873	10 765	384	7 186	46,3	145,4
Universitaire	38	4 226	6 117	10 381	8 762	10 991	82	8 603	47,0	114,3
Inconnue	4 314	5 900	14 853	25 067	45 149	43 826	12 217	23 083	43,4	154,5
Diplôme maximum obtenu										
Aucun diplôme	108	3 189	20 449	23 746	79 387	91 749	16 002	47 740	44,3	187,8
Secondaire - DES	16	652	4 083	4 751	20 127	20 718	1 806	14 127	45,1	156,3
Secondaire - DEP		119	863	982	5 933	6 851	250	4 200	47,4	183,6
Secondaire - ASP	1	4	126	131	534	858	36	414	48,1	182,3
Collégial - AEC		73	455	528	1 546	1 647	29	1 256	47,3	137,7
Collégial - DEC général	2	451	1 055	1 508	3 640	3 953	74	2 717	47,1	142,8
Collégial - DEC professionnel	1	147	449	597	846	926	7	725	48,3	132,6
Universitaire - Certificat	9	1 805	2 089	3 903	3 523	4 088	25	3 497	46,6	104,9
Universitaire - Baccalauréat	1	619	684	1 304	765	1 107	2	1 028	46,4	73,5
Universitaire - Maîtrise ou Doctorat			10	10	6	18			56,5	199,5
Inconnu	4 352	8 030	19 052	31 434	50 309	50 279	12 358	27 401	43,8	151,6
Durée cumulative										
Premier mois	158	547	235	940	1 035	1 213	867	2 248	30,8	1,0
De 2 à 5 mois	467	1 779	894	3 140	3 967	4 215	3 271	8 182	31,0	3,5
De 6 à 11 mois	1 038	2 698	1 400	5 136	5 939	6 461	4 439	12 400	31,9	8,5
De 12 à 23 mois	1 256	4 019	2 619	7 894	9 897	10 853	6 842	20 750	33,4	17,4
De 24 à 47 mois	901	4 958	5 339	11 198	16 267	18 007	9 043	14 571	35,6	35,2
De 48 à 119 mois	607	1 088	16 775	18 470	34 177	40 697	6 125	22 538	40,3	81,4
120 mois et plus	63		22 053	22 116	95 334	100 748	2	22 416	50,4	261,5
Types de contraintes à l'emploi										
Sans contraintes	3 099	9 241	20 961	33 301	47 516	74 940	13 695	55 879	38,7	114,1
Contraintes temporaires	1 229	5 385	17 667	24 281	54 492	35 069	7 732	31 771	47,4	144,1
Contraintes sévères	138	299	9 591	10 028	60 809	68 886	9 053	14 310	47,7	236,4
Conjoints sans contraintes sévères	24	164	1 096	1 284	3 799	3 299	109	1 145	51,1	216,7
Région										
01 - Bas-Saint-Laurent		14	60	74	4 157	4 805	641	2 155	47,0	211,2
02 - Saguenay - Lac-St-Jean		17	83	100	5 724	6 098	1 061	3 122	45,3	204,9
03 - Capitale-Nationale	2	1 105	1 159	2 266	10 480	12 405	1 697	6 225	46,0	191,8
04 - Mauricie	1	156	272	429	7 755	8 571	1 540	4 261	44,7	194,0
05 - Estrie	1	682	886	1 569	7 072	8 232	1 555	4 278	44,1	172,2
06 - Île-de-Montréal	4 451	9 792	37 163	51 406	54 842	59 534	8 089	36 701	44,6	145,2
07 - Outaouais	3	566	1 109	1 678	7 620	7 923	1 629	5 023	43,2	159,3
08 - Abitibi-Témiscamingue		1	38	39	2 595	2 885	494	1 561	45,2	193,3
09 - Côte-Nord			10	10	1 351	1 465	246	816	45,5	209,0
10 - Nord-du-Québec			2	2	493	481	157	457	39,3	137,5
11 - Gaspésie - Îles-de-la-Madeleine			22	22	2 693	2 975	470	1 471	46,3	214,3
12 - Chaudières-Appalaches		25	128	153	5 389	5 846	929	2 801	45,9	192,6
13 - Laval	5	775	3 257	4 037	5 844	5 679	1 072	3 655	44,2	140,9
14 - Lanaudière	1	294	524	819	8 461	8 958	2 089	5 289	43,2	164,1
15 - Laurentides		204	625	829	9 550	10 465	2 177	6 216	43,6	163,4
16 - Montérégie	12	1 277	3 306	4 595	23 775	25 010	5 206	14 502	43,4	164,7
17 - Centre-du-Québec	1	167	260	428	5 201	5 764	1 102	3 077	44,1	174,9
99 - Central <sup>3</sup>	13	14	411	438	3 614	5 098	435	1 495	48,9	301,1

TABLEAU 4 - Statistiques sur les adultes prestataires<sup>1</sup> du Programme d'aide sociale, 2013-2014

Ensemble du Québec

	Nombre d'adultes <sup>1</sup>	Variation annuelle	Sans contraintes	Contraintes temporaires					
				État de santé	Grossesse ou enfant à charge	Enfant handicapé <sup>3</sup>	55 ans et plus	Autres	TOTAL contraintes temporaires
Évolution									
avril 2013	216 853	-2,7%	126 576	14 176	26 254	1 923	46 486	1 438	90 277
mai 2013	215 221	-2,7%	125 074	14 002	26 420	1 921	46 396	1 408	90 147
juin 2013	212 507	-2,6%	122 597	13 818	26 440	1 940	46 327	1 385	89 910
juillet 2013	212 017	-2,3%	122 456	13 642	26 394	1 946	46 192	1 387	89 561
août 2013									
septembre 2013									
octobre 2013									
novembre 2013									
décembre 2013									
janvier 2014									
février 2014									
mars 2014									
Total des adultes en juillet 2013									
Nombre d'adultes	212 017	-2,3%	122 456	13 642	26 394	1 946	46 192	1 387	89 561
Proportion du total des adultes prestataires	100,0%		57,8%	6,4%	12,4%	0,9%	21,8%	0,7%	42,2%

Caractéristiques des adultes en juillet 2013									
	Nombre d'adultes <sup>1</sup>	Proportion	Sans contraintes	État de santé	Grossesse ou enfant à charge	Enfant handicapé <sup>3</sup>	55 ans et plus	Autres	TOTAL contraintes temporaires
Situation familiale									
Personnes seules	132 122	62,3%	82 643	10 953	605		36 845	1 076	49 479
Couples sans enfants	12 516	5,9%	6 057	396	95		5 902	66	6 459
Familles monoparentales	35 647	16,8%	15 290	1 724	15 645	1 330	1 481	177	20 357
Couples avec enfants	30 820	14,5%	18 277	557	9 364	604	1 951	67	12 543
Conjoint d'étudiant	912	0,4%	189	12	685		12	1	723
Sexe									
Hommes	110 009	51,9%	74 940	6 917	2 110	305	25 190	547	35 069
Femmes	102 008	48,1%	47 516	6 725	24 284	1 641	21 002	840	54 492
Âge									
Moins de 20 ans	4 325	2,0%	2 993	249	1 073			10	1 332
De 20 à 24 ans	17 102	8,1%	10 702	1 049	5 303	14		34	6 400
De 25 à 29 ans	21 084	9,9%	13 388	1 301	6 246	105		44	7 696
De 30 à 34 ans	24 545	11,6%	16 215	1 670	6 214	362		84	8 330
De 35 à 39 ans	24 151	11,4%	17 304	1 726	4 552	463		106	6 847
De 40 à 44 ans	23 554	11,1%	18 477	2 114	2 277	478		208	5 077
De 45 à 49 ans	25 107	11,8%	21 225	2 583	612	331		356	3 882
De 50 à 54 ans	25 313	11,9%	21 633	2 852	117	192		519	3 680
55 ans et plus	46 836	22,1%	519	98		1	46 192	26	46 317
Niveau de scolarité atteint <sup>2</sup>									
Primaire	14 376	6,8%	6 838	514	1 185	79	5 688	72	7 538
Secondaire I à IV	84 028	39,6%	52 549	5 766	9 975	798	14 338	602	31 479
Secondaire V	45 333	21,4%	25 922	3 530	4 344	456	10 726	355	19 411
Collégiale	13 552	6,4%	7 945	1 099	1 258	134	3 014	102	5 607
Universitaire	14 835	7,0%	8 693	665	1 749	106	3 565	57	6 142
Inconnue	39 893	18,8%	20 509	2 068	7 883	373	8 861	199	19 384
Diplôme maximum obtenu									
Aucun diplôme	111 260	52,5%	66 432	6 984	12 478	994	23 631	741	44 828
Secondaire - DES	27 469	13,0%	15 841	2 384	2 776	291	5 930	247	11 628
Secondaire - DEP	8 388	4,0%	5 050	774	588	85	1 813	78	3 338
Secondaire - ASP	890	0,4%	516	66	55	14	236	3	374
Collégial - AEC	2 235	1,1%	1 304	201	156	20	529	25	931
Collégial - DEC général	4 858	2,3%	2 791	403	394	49	1 187	34	2 067
Collégial - DEC professionnel	1 232	0,6%	677	99	112	8	330	6	555
Universitaire - Certificat	5 794	2,7%	3 415	266	710	44	1 340	19	2 379
Universitaire - Baccalauréat	1 589	0,7%	1 009	49	177	7	346	1	580
Universitaire - Maîtrise ou Doctorat	15	0,0%	3				12		12
Inconnu	48 287	22,8%	25 418	2 416	8 948	434	10 838	233	22 869
Durée cumulative									
Premier mois	2 095	1,0%	1 569	173	252	2	89	10	526
De 2 à 5 mois	7 404	3,5%	4 854	691	1 375	23	434	27	2 550
De 6 à 11 mois	11 176	5,3%	7 328	831	2 290	24	681	22	3 848
De 12 à 23 mois	17 842	8,4%	11 118	1 235	3 892	67	1 486	44	6 724
De 24 à 47 mois	28 012	13,2%	16 752	1 887	6 082	173	3 036	82	11 260
De 48 à 119 mois	54 330	25,6%	32 230	3 728	8 507	595	8 987	283	22 100
120 mois et plus	91 158	43,0%	48 605	5 097	3 996	1 062	31 479	919	42 553
Types de contraintes à l'emploi									
Sans contraintes	122 456	57,8%	122 456						
État de santé	13 642	6,4%		13 642					13 642
Grossesse ou enfant à charge	26 394	12,4%			26 394				26 394
Enfant handicapé <sup>3</sup>	1 946	0,9%				1 946			1 946
55 ans et plus	46 192	21,8%					46 192		46 192
Autres	1 387	0,7%						1 387	1 387
Région									
01 - Bas-Saint-Laurent	4 134	1,9%	2 122	404	400	33	1 116	59	2 012
02 - Saguenay - Lac-St-Jean	6 497	3,1%	3 769	374	542	58	1 710	44	2 728
03 - Capitale-Nationale	12 315	5,8%	6 860	1 014	1 083	116	3 138	104	5 455
04 - Mauricie	9 951	4,7%	5 683	699	1 064	75	2 346	84	4 268
05 - Estrie	8 640	4,1%	4 761	947	1 005	92	1 784	51	3 879
06 - Île-de-Montréal	81 120	38,3%	48 420	3 285	10 983	706	17 353	373	32 700
07 - Outaouais	9 619	4,5%	5 727	653	1 412	76	1 684	67	3 892
08 - Abitibi-Témiscamingue	2 873	1,4%	1 582	207	353	6	695	30	1 291
09 - Côte-Nord	1 494	0,7%	807	96	171	17	391	12	687
10 - Nord-du-Québec	690	0,3%	397	27	158	8	96	4	293
11 - Gaspésie - Îles-de-la-Madeleine	2 920	1,4%	1 596	178	290	27	761	68	1 324
12 - Chaudières-Appalaches	5 297	2,5%	2 714	524	505	58	1 458	38	2 583
13 - Laval	7 287	3,4%	4 198	351	930	58	1 705	45	3 089
14 - Lanaudière	11 166	5,3%	6 385	984	1 337	118	2 257	85	4 781
15 - Laurentides	12 392	5,8%	6 952	1 155	1 494	127	2 583	81	5 440
16 - Montérégie	29 093	13,7%	16 822	2 171	3 883	325	5 692	200	12 271
17 - Centre-du-Québec	6 512	3,1%	3 650	570	783	46	1 421	42	2 862
99 - Central <sup>4</sup>	17	0,0%	11	3	1		2		6



TABLEAU 4 (SUITE) - Statistiques sur les adultes prestataires<sup>1</sup> du Programme d'aide sociale, 2013-2014

Ensemble du Québec

	Demandeurs d'asile	NHC - moins de 5 ans	NHC - 5 ans et plus	Total Nés hors du Canada	Femmes	Hommes	Moins de 25 ans	Durée consécutive de moins de 2 ans	Âge moyen (années)	Durée cumulative moyenne (mois)
Évolution										
avril 2013	4 812	15 133	38 608	58 553	103 273	113 580	22 488	90 998	42,2	125,3
mai 2013	4 586	15 031	38 578	58 195	102 728	112 493	21 998	89 842	42,3	125,9
juin 2013	4 402	14 741	38 447	57 590	102 020	110 487	21 480	87 831	42,4	126,7
juillet 2013	4 328	14 626	38 628	57 582	102 008	110 009	21 427	87 650	42,4	126,8
août 2013										
septembre 2013										
octobre 2013										
novembre 2013										
décembre 2013										
janvier 2014										
février 2014										
mars 2014										
Total des adultes en juillet 2013										
Nombre d'adultes	4 328	14 626	38 628	57 582	102 008	110 009	21 427	87 650	42,4	126,8
Proportion du total des adultes prestataires	2,0%	6,9%	18,2%	27,2%	48,1%	51,9%	10,1%	41,3%		

Caractéristiques des adultes en juillet 2013										
	Demandeurs d'asile	NHC - moins de 5 ans	NHC - 5 ans et plus	Total Nés hors du Canada	Femmes	Hommes	Moins de 25 ans	Durée consécutive de moins de 2 ans	Âge moyen (années)	Durée cumulative moyenne (mois)
Situation familiale										
Personnes seules	2 448	3 700	17 580	23 728	47 826	84 296	14 076	55 712	44,2	136,9
Couples sans enfants	491	1 390	3 071	4 952	6 248	6 268	518	4 351	50,8	159,2
Familles monoparentales	449	1 488	7 452	9 389	31 862	3 785	4 571	14 288	36,4	110,3
Couples avec enfants	936	7 434	10 339	18 709	15 426	15 394	2 223	12 754	38,6	92,1
Conjoint d'étudiant	4	614	186	804	646	266	39	545	35,8	36,3
Sexe										
Hommes	2 260	6 287	17 979	26 526		110 009	9 612	47 238	43,3	124,9
Femmes	2 068	8 339	20 649	31 056	102 008		11 815	40 412	41,5	128,9
Âge										
Moins de 20 ans	108	255	183	546	2 443	1 882	4 325	4 198	18,5	9,5
De 20 à 24 ans	478	908	1 130	2 516	9 372	7 730	17 102	11 244	22,1	28,0
De 25 à 29 ans	682	1 672	2 328	4 682	11 068	10 016		11 712	27,1	51,3
De 30 à 34 ans	720	3 102	3 391	7 213	12 706	11 839		12 282	32,0	74,7
De 35 à 39 ans	625	3 501	4 252	8 378	12 231	11 920		11 167	37,0	98,6
De 40 à 44 ans	483	2 443	5 413	8 339	11 065	12 489		9 764	42,0	126,8
De 45 à 49 ans	337	1 136	5 518	6 991	10 965	14 142		8 971	47,0	161,9
De 50 à 54 ans	224	566	5 371	6 161	10 868	14 445		7 888	52,0	183,7
55 ans et plus	671	1 043	11 042	12 756	21 290	25 546		10 424	59,7	200,0
Niveau de scolarité atteint <sup>2</sup>										
Primaire	20	1 097	3 910	5 027	7 132	7 244	1 198	4 234	47,2	179,5
Secondaire I à IV	27	1 196	8 166	9 389	37 729	46 299	11 410	32 178	40,4	150,8
Secondaire V	61	1 464	7 778	9 303	21 879	23 454	2 350	19 589	44,4	134,0
Collégiale	11	1 122	2 948	4 081	6 398	7 154	317	6 286	44,8	114,7
Universitaire	36	4 168	5 144	9 348	6 449	8 386	77	7 914	45,4	87,2
Inconnue	4 173	5 579	10 682	20 434	22 421	17 472	6 075	17 449	40,8	67,9
Diplôme maximum obtenu										
Aucun diplôme	93	3 118	16 441	19 652	51 203	60 057	13 313	41 484	41,9	152,0
Secondaire - DES	15	646	3 268	3 929	13 515	13 954	1 537	12 367	43,4	128,8
Secondaire - DEP		119	712	831	3 715	4 673	226	3 728	45,4	152,0
Secondaire - ASP	1	4	105	110	325	565	34	369	46,0	158,6
Collégial - AEC		73	378	451	1 043	1 192	26	1 124	45,9	117,1
Collégial - DEC général	1	448	847	1 296	2 285	2 573	61	2 329	45,7	110,0
Collégial - DEC professionnel	1	144	391	536	577	655	7	650	46,8	101,4
Universitaire - Certificat	7	1 781	1 790	3 578	2 636	3 158	24	3 247	44,9	79,7
Universitaire - Baccalauréat	1	611	616	1 228	634	955	2	977	45,1	58,3
Universitaire - Maîtrise ou Doctorat			8	8	2	13			57,9	203,7
Inconnu	4 209	7 682	14 072	25 963	26 073	22 214	6 197	21 375	41,6	73,4
Durée cumulative										
Premier mois	158	545	217	920	984	1 111	755	2 095	31,2	1,0
De 2 à 5 mois	462	1 750	813	3 025	3 658	3 746	2 762	7 404	31,2	3,4
De 6 à 11 mois	1 019	2 655	1 277	4 951	5 447	5 729	3 667	11 176	32,2	8,5
De 12 à 23 mois	1 234	3 902	2 320	7 456	8 742	9 100	5 140	17 842	33,9	17,4
De 24 à 47 mois	866	4 767	4 669	10 302	13 702	14 310	6 072	13 185	36,1	35,1
De 48 à 119 mois	546	1 007	14 033	15 586	25 491	28 839	3 029	19 529	40,6	80,3
120 mois et plus	43		15 299	15 342	43 984	47 174	2	16 419	49,5	231,5
Types de contraintes à l'emploi										
Sans contraintes	3 099	9 241	20 961	33 301	47 516	74 940	13 695	55 879	38,7	114,1
État de santé	19	157	1 129	1 305	6 725	6 917	1 298	7 832	39,9	108,1
Grossesse ou enfant à charge	545	4 117	5 023	9 685	24 284	2 110	6 376	13 050	30,4	62,2
Enfant handicapé <sup>3</sup>	2	63	479	544	1 641	305	14	494	39,8	140,7
55 ans et plus	662	1 034	10 906	12 602	21 002	25 190		10 085	59,8	200,5
Autres	1	14	130	145	840	547	44	310	45,3	184,8
Région										
01 - Bas-Saint-Laurent		13	33	46	1 848	2 286	426	1 689	43,7	157,0
02 - Saguenay - Lac-St-Jean		14	62	76	3 106	3 391	729	2 661	43,1	162,5
03 - Capitale-Nationale	2	1 065	905	1 972	5 527	6 788	1 141	5 173	43,7	145,4
04 - Mauricie	1	147	204	352	4 667	5 284	1 199	3 657	42,1	156,9
05 - Estrie	1	661	653	1 315	3 994	4 646	1 140	3 623	41,2	123,9
06 - Île-de-Montréal	4 304	9 519	29 784	43 607	39 472	41 648	6 235	32 874	43,0	113,9
07 - Outaouais	3	555	881	1 439	4 772	4 847	1 220	4 394	40,8	118,2
08 - Abitibi-Témiscamingue			27	27	1 352	1 521	330	1 292	42,7	149,1
09 - Côte-Nord			1	1	704	790	137	661	43,8	169,3
10 - Nord-du-Québec			2	2	364	326	123	400	38,4	118,7
11 - Gaspésie - Îles-de-la-Madeleine			14	14	1 357	1 563	351	1 201	43,1	169,0
12 - Chaudières-Appalaches		22	80	102	2 496	2 801	496	2 171	43,9	146,5
13 - Laval	5	744	2 465	3 214	3 817	3 470	637	3 132	43,4	105,6
14 - Lanaudière	1	284	395	680	5 425	5 741	1 424	4 549	41,5	131,7
15 - Laurentides		201	482	683	5 865	6 527	1 547	5 364	41,6	126,4
16 - Montérégie	10	1 240	2 443	3 693	14 184	14 909	3 490	12 157	41,3	126,0
17 - Centre-du-Québec	1	161	195	357	3 053	3 459	800	2 642	41,4	133,4
99 - Central <sup>4</sup>			2	2	5	12	2	10	37,3	87,2

TABLEAU 5 - Statistiques sur les adultes prestataires<sup>1</sup> du Programme de solidarité sociale, 2013-2014

Ensemble du Québec

	Nombre d'adultes <sup>1</sup>	Variation annuelle	Contraintes sévères						TOTAL contraintes sévères	Conjoints sans contraintes sévères
			Visuel	Auditif et de la parole	Intellectuel et d'apprentissage	Santé mentale	Physique	Autres		
Évolution										
avril 2013	137 107	-0,7%	1 490	835	25 326	55 191	42 628	4 434	129 904	7 203
mai 2013	136 985	-0,7%	1 493	834	25 287	55 184	42 601	4 410	129 809	7 176
juin 2013	136 820	-0,7%	1 489	833	25 289	55 117	42 555	4 415	129 698	7 122
juillet 2013	136 793	-0,6%	1 486	833	25 254	55 179	42 548	4 395	129 695	7 098
août 2013										
septembre 2013										
octobre 2013										
novembre 2013										
décembre 2013										
janvier 2014										
février 2014										
mars 2014										
Total des adultes en juillet 2013										
Nombre d'adultes	136 793	-0,6%	1 486	833	25 254	55 179	42 548	4 395	129 695	7 098
Proportion du total des adultes prestataires	100,0%		1,1%	0,6%	18,5%	40,3%	31,1%	3,2%	94,8%	5,2%

Caractéristiques des adultes en juillet 2013										
	Nombre d'adultes <sup>1</sup>	Proportion	Contraintes sévères						TOTAL contraintes sévères	Conjoints sans contraintes sévères
			Visuel	Auditif et de la parole	Intellectuel et d'apprentissage	Santé mentale	Physique	Autres		
Situation familiale										
Personnes seules	116 129	84,9%	1 234	673	23 876	50 870	35 576	3 900	116 129	
Couples sans enfants	12 672	9,3%	117	66	922	2 089	3 908	378	7 480	5 192
Familles monoparentales	3 906	2,9%	66	49	236	1 605	1 894	56	3 906	
Couples avec enfants	4 054	3,0%	67	44	220	601	1 155	61	2 148	1 906
Conjoint d'étudiant	32	0,0%	2	1		14	15			32
Sexe										
Hommes	72 185	52,8%	869	409	13 505	29 790	21 834	2 479	68 886	3 299
Femmes	64 608	47,2%	617	424	11 749	25 389	20 714	1 916	60 809	3 799
Âge										
Moins de 20 ans	2 346	1,7%	28	21	930	796	531	27	2 333	13
De 20 à 24 ans	6 816	5,0%	55	63	2 732	2 362	1 415	93	6 720	96
De 25 à 29 ans	7 054	5,2%	84	60	2 352	2 910	1 363	91	6 860	194
De 30 à 34 ans	8 446	6,2%	85	57	2 393	3 771	1 746	98	8 150	296
De 35 à 39 ans	9 217	6,7%	102	55	2 419	3 999	2 055	170	8 800	417
De 40 à 44 ans	10 818	7,9%	123	54	2 362	4 599	2 816	261	10 215	603
De 45 à 49 ans	17 143	12,5%	208	99	3 022	7 195	5 150	518	16 192	951
De 50 à 54 ans	24 435	17,9%	236	115	3 622	10 385	7 839	842	23 039	1 396
55 ans et plus	50 518	36,9%	565	309	5 422	19 162	19 633	2 295	47 386	3 132
Niveau de scolarité atteint <sup>2</sup>										
Primaire	12 700	9,3%	128	108	3 846	3 463	4 009	250	11 804	896
Secondaire I à IV	41 148	30,1%	407	286	4 161	18 168	14 389	761	38 172	2 976
Secondaire V	21 859	16,0%	260	126	788	11 158	7 680	556	20 568	1 291
Collégiale	7 086	5,2%	76	29	40	4 428	2 093	174	6 840	246
Universitaire	4 918	3,6%	61	20	9	3 217	1 278	125	4 710	208
Inconnue	49 082	35,9%	554	264	16 410	14 745	13 099	2 529	47 601	1 481
Diplôme maximum obtenu										
Aucun diplôme	59 876	43,8%	641	435	8 386	24 476	20 526	1 146	55 610	4 266
Secondaire - DES	13 376	9,8%	136	65	296	7 480	4 414	332	12 723	653
Secondaire - DEP	4 396	3,2%	37	20	114	2 204	1 609	123	4 107	289
Secondaire - ASP	502	0,4%	5	5	12	246	191	14	473	29
Collégial - AEC	958	0,7%	12	4	1	508	362	36	923	35
Collégial - DEC général	2 735	2,0%	25	12	7	1 858	693	62	2 657	78
Collégial - DEC professionnel	540	0,4%	7	3	2	353	143	14	522	18
Universitaire - Certificat	1 817	1,3%	22	9	3	1 223	443	43	1 743	74
Universitaire - Baccalauréat	283	0,2%	5	3		178	75	10	271	12
Universitaire - Maîtrise ou Doctorat	9	0,0%				6	3		9	
Inconnu	52 301	38,2%	596	277	16 433	16 647	14 089	2 615	50 657	1 644
Durée cumulative										
Premier mois	153	0,1%	1	1	42	47	37	13	141	12
De 2 à 5 mois	778	0,6%	11	7	169	281	205	50	723	55
De 6 à 11 mois	1 224	0,9%	22	12	259	421	365	75	1 154	70
De 12 à 23 mois	2 908	2,1%	26	35	647	985	880	145	2 718	190
De 24 à 47 mois	6 262	4,6%	73	58	1 271	2 388	1 821	293	5 904	358
De 48 à 119 mois	20 544	15,0%	219	153	3 336	8 168	6 527	935	19 338	1 206
120 mois et plus	104 924	76,7%	1 134	567	19 530	42 889	32 713	2 884	99 717	5 207
Types de diagnostics										
Visuel	1 486	1,1%	1 486						1 486	
Auditif et de la parole	833	0,6%		833						833
Intellectuel et d'apprentissage	25 254	18,5%			25 254				25 254	
Santé mentale	55 179	40,3%				55 179			55 179	
Physique	42 548	31,1%					42 548		42 548	
Autres	4 395	3,2%						4 395	4 395	
Conjoints sans contraintes sévères	7 098	5,2%								7 098
Région										
01 - Bas-Saint-Laurent	4 828	3,5%	41	21	969	1 832	1 482	95	4 440	388
02 - Saguenay - Lac-St-Jean	5 325	3,9%	48	28	1 107	1 915	1 801	91	4 990	335
03 - Capitale-Nationale	10 570	7,7%	137	63	1 682	5 048	2 995	226	10 151	419
04 - Mauricie	6 375	4,7%	51	32	1 069	2 678	2 059	122	6 011	364
05 - Estrie	6 664	4,9%	60	35	1 234	2 725	2 079	169	6 302	362
06 - Île-de-Montréal	33 256	24,3%	430	245	4 019	15 264	10 957	707	31 622	1 634
07 - Outaouais	5 924	4,3%	53	41	1 117	2 187	1 969	178	5 545	379
08 - Abitibi-Témiscamingue	2 607	1,9%	34	21	548	876	880	76	2 435	172
09 - Côte-Nord	1 322	1,0%	12	11	283	479	455	24	1 264	58
10 - Nord-du-Québec	284	0,2%	5		49	116	96	8	274	10
11 - Gaspésie - Îles-de-la-Madeleine	2 748	2,0%	45	13	543	797	991	85	2 474	274
12 - Chaudières-Appalaches	5 938	4,3%	54	33	1 339	2 236	1 782	177	5 621	317
13 - Laval	4 236	3,1%	48	33	819	1 721	1 295	88	4 004	232
14 - Lanaudière	6 253	4,6%	71	44	1 246	2 251	2 150	149	5 911	342
15 - Laurentides	7 623	5,6%	66	50	1 432	2 952	2 444	221	7 165	458
16 - Montérégie	19 692	14,4%	233	126	3 824	7 557	6 524	384	18 648	1 044
17 - Centre-du-Québec	4 453	3,3%	62	29	839	1 641	1 459	141	4 171	282
99 - Central <sup>3</sup>	8 695	6,4%	36	8	3 135	2 904	1 130	1 454	8 667	28

TABLEAU 5 (SUITE) - Statistiques sur les adultes prestataires<sup>1</sup> du Programme de solidarité sociale, 2013-2014

Ensemble du Québec

	Demandeurs d'asile	NHC - moins de 5 ans	NHC - 5 ans et plus	Total Nés hors du Canada	Femmes	Hommes	Moins de 25 ans	Durée consécutive de moins de 2 ans	Âge moyen (années)	Durée cumulative moyenne (mois)
Évolution										
avril 2013	154	463	10 599	11 216	64 839	72 268	9 141	15 614	47,8	234,7
mai 2013	161	464	10 628	11 253	64 749	72 236	9 155	15 564	47,8	234,9
juin 2013	158	474	10 643	11 275	64 654	72 166	9 141	15 455	47,8	235,3
juillet 2013	162	463	10 687	11 312	64 608	72 185	9 162	15 455	47,8	235,3
août 2013										
septembre 2013										
octobre 2013										
novembre 2013										
décembre 2013										
janvier 2014										
février 2014										
mars 2014										
Total des adultes en juillet 2013										
Nombre d'adultes	162	463	10 687	11 312	64 608	72 185	9 162	15 455	47,8	235,3
Proportion du total des adultes prestataires	0,1%	0,3%	7,8%	8,3%	47,2%	52,8%	6,7%	11,3%		

Caractéristiques des adultes en juillet 2013										
	Demandeurs d'asile	NHC - moins de 5 ans	NHC - 5 ans et plus	Total Nés hors du Canada	Femmes	Hommes	Moins de 25 ans	Durée consécutive de moins de 2 ans	Âge moyen (années)	Durée cumulative moyenne (mois)
Situation familiale										
Personnes seules	112	198	7 635	7 945	52 874	63 255	8 868	12 631	47,4	236,8
Couples sans enfants	34	120	1 313	1 467	6 332	6 340	93	1 624	54,0	252,5
Familles monoparentales	5	18	635	658	3 363	543	83	471	44,4	196,7
Couples avec enfants	11	125	1 090	1 226	2 029	2 025	118	720	44,3	178,1
Conjoint d'étudiant		2	14	16	10	22		9	41,2	126,9
Sexe										
Hommes	81	190	5 464	5 735		72 185	5 658	9 105	46,7	224,9
Femmes	81	273	5 223	5 577	64 608		3 504	6 350	49,1	247,1
Âge										
Moins de 20 ans		19	116	135	883	1 463	2 346	2 276	18,6	11,8
De 20 à 24 ans	4	49	353	406	2 621	4 195	6 816	1 214	22,0	45,6
De 25 à 29 ans	11	34	483	528	2 673	4 381		954	27,1	91,6
De 30 à 34 ans	12	42	583	637	3 355	5 091		996	32,1	134,3
De 35 à 39 ans	11	74	720	805	3 896	5 321		1 016	37,0	175,0
De 40 à 44 ans	21	55	978	1 054	4 934	5 884		1 078	42,1	215,6
De 45 à 49 ans	13	56	1 275	1 344	8 148	8 995		1 638	47,2	254,4
De 50 à 54 ans	17	32	1 768	1 817	12 138	12 297		2 096	52,1	280,0
55 ans et plus	73	102	4 411	4 586	25 960	24 558		4 187	59,6	295,4
Niveau de scolarité atteint <sup>2</sup>										
Primaire	3	35	914	952	6 031	6 669	759	1 213	49,9	278,7
Secondaire I à IV	5	18	1 989	2 012	19 066	22 082	1 731	4 289	48,2	251,3
Secondaire V	8	22	1 894	1 924	10 995	10 864	458	2 730	49,9	222,9
Collégiale	3	9	746	758	3 475	3 611	67	900	49,1	204,0
Universitaire	2	58	973	1 033	2 313	2 605	5	689	51,9	196,0
Inconnue	141	321	4 171	4 633	22 728	26 354	6 142	5 634	45,5	224,8
Diplôme maximum obtenu										
Aucun diplôme	15	71	4 008	4 094	28 184	31 692	2 689	6 256	48,8	254,5
Secondaire - DES	1	6	815	822	6 612	6 764	269	1 760	48,6	212,9
Secondaire - DEP			151	151	2 218	2 178	24	472	51,4	244,0
Secondaire - ASP			21	21	209	293	2	45	51,7	224,3
Collégial - AEC			77	77	503	455	3	132	50,8	185,9
Collégial - DEC général	1	3	208	212	1 355	1 380	13	388	49,6	201,2
Collégial - DEC professionnel		3	58	61	269	271		75	51,9	203,6
Universitaire - Certificat	2	24	299	325	887	930	1	250	52,1	185,1
Universitaire - Baccalauréat		8	68	76	131	152		51	53,1	158,6
Universitaire - Maîtrise ou Doctorat			2	2	4	5			54,2	192,4
Inconnu	143	348	4 980	5 471	24 236	28 065	6 161	6 026	45,8	223,7
Durée cumulative										
Premier mois		2	18	20	51	102	112	153	25,6	1,0
De 2 à 5 mois	5	29	81	115	309	469	509	778	28,5	3,6
De 6 à 11 mois	19	43	123	185	492	732	772	1 224	29,0	8,6
De 12 à 23 mois	22	117	299	438	1 155	1 753	1 702	2 908	30,6	17,5
De 24 à 47 mois	35	191	670	896	2 565	3 697	2 971	1 386	33,5	35,7
De 48 à 119 mois	61	81	2 742	2 884	8 686	11 858	3 096	3 009	39,5	84,3
120 mois et plus	20		6 754	6 774	51 350	53 574		5 997	51,2	287,6
Types de diagnostics										
Visuel	9	17	201	227	617	869	83	149	48,2	239,5
Auditif et de la parole	2	10	76	88	424	409	84	147	46,2	218,2
Intellectuel et d'apprentissage	7	46	803	856	11 749	13 505	3 662	2 171	41,9	259,6
Santé mentale	27	69	4 271	4 367	25 389	29 790	3 158	5 767	47,6	232,7
Physique	87	151	3 905	4 143	20 714	21 834	1 946	4 905	50,7	230,3
Autres	6	6	335	347	1 916	2 479	120	1 171	52,8	209,4
Conjoints sans contraintes sévères	24	164	1 096	1 284	3 799	3 299	109	1 145	51,1	216,7
Région										
01 - Bas-Saint-Laurent		1	27	28	2 309	2 519	215	466	49,9	257,6
02 - Saguenay - Lac-St-Jean		3	21	24	2 618	2 707	332	461	47,9	256,6
03 - Capitale-Nationale		40	254	294	4 953	5 617	556	1 052	48,6	245,8
04 - Mauricie		9	68	77	3 088	3 287	341	604	48,8	252,0
05 - Estrie		21	233	254	3 078	3 586	415	655	48,0	234,8
06 - Île-de-Montréal	147	273	7 379	7 799	15 370	17 886	1 854	3 827	48,4	221,4
07 - Outaouais		11	228	239	2 848	3 076	409	629	47,1	225,9
08 - Abitibi-Témiscamingue		1	11	12	1 243	1 364	164	269	48,0	242,0
09 - Côte-Nord			9	9	647	675	109	155	47,4	253,9
10 - Nord-du-Québec					129	155	34	57	41,5	183,2
11 - Gaspésie - Îles-de-la-Madeleine			8	8	1 336	1 412	119	270	49,8	262,4
12 - Chaudières-Appalaches		3	48	51	2 893	3 045	433	630	47,8	233,7
13 - Laval		31	792	823	2 027	2 209	435	523	45,7	201,6
14 - Lanaudière		10	129	139	3 036	3 217	665	740	46,2	221,9
15 - Laurentides		3	143	146	3 685	3 938	630	852	46,8	223,6
16 - Montérégie	2	37	863	902	9 591	10 101	1 716	2 345	46,5	221,8
17 - Centre-du-Québec		6	65	71	2 148	2 305	302	435	48,0	235,6
99 - Central <sup>3</sup>	13	14	409	436	3 609	5 086	433	1 485	48,9	301,5



TABLEAU 6 - Statistiques sur les adultes participant au Programme alternative jeunesse, 2013-2014

Ensemble du Québec

	Nombre d'adultes avec ou sans allocation jeunesse <sup>1</sup>	Sans contraintes	Adultes avec allocation jeunesse <sup>2</sup>					Contraintes sévères	Inconnue	Nombre d'adultes avec allocation jeunesse <sup>2</sup>	Variation annuelle
			Contraintes temporaires				TOTAL contraintes temporaires				
État de santé			Grossesse ou enfants à charge	Enfant handicapé	Autres						
Évolution											
avril 2013	8 101	5 913	74	857	1	4	936	1	195	7 045	22,3%
mai 2013	8 055	5 678	71	833	1	2	907	2	181	6 768	23,7%
juin 2013	7 798	5 529	73	847	1	1	922	2	165	6 618	26,1%
juillet 2013	7 599	5 475	72	859	1	3	935	2	143	6 555	28,5%
août 2013											
septembre 2013											
octobre 2013											
novembre 2013											
décembre 2013											
janvier 2014											
février 2014											
mars 2014											
Total des adultes en juillet 2013											
Nombre d'adultes	7 599	5 475	72	859	1	3	935	2	143	6 555	28,5%
Proportion du total des adultes avec allocation jeunesse		83,5%	1,1%	13,1%	0,0%	0,0%	14,3%	0,0%	2,2%	100,0%	

Caractéristiques <sup>4</sup> des adultes en juillet 2013											
	Nombre d'adultes avec ou sans allocation jeunesse <sup>1</sup>	Sans contraintes	Adultes avec allocation jeunesse <sup>2</sup>					Contraintes sévères	Inconnue	Nombre d'adultes avec allocation jeunesse <sup>2</sup>	Proportion
			État de santé	Grossesse ou enfants à charge	Enfant handicapé	Autres	TOTAL contraintes temporaires				
Situation familiale											
Personnes seules	6 172	5 236	68	4		3	75	1	4	5 316	81,1%
Couples sans enfants	147	122	3				3		3	128	2,0%
Familles monoparentales	853	33	1	713	1		715		3	751	11,5%
Couples avec enfants	242	74		131			131	1	2	208	3,2%
Conjoint d'étudiant	24	10		11			11			21	0,3%
Inconnu	161								131	131	2,0%
Sexe											
Hommes	3 707	3 054	34	15		1	50		65	3 169	48,3%
Femmes	3 892	2 421	38	844	1	2	885	2	78	3 386	51,7%
Âge											
Moins de 20 ans	2 880	2 389	16	140		1	157	1	21	2 568	39,2%
20 ans et plus	4 719	3 086	56	719	1	2	778	1	122	3 987	60,8%
Niveau de scolarité atteint <sup>5</sup>											
Primaire	413	319	8	26			34	1	1	355	5,4%
Secondaire I à IV	4 839	3 537	45	572		2	619	1	5	4 162	63,5%
Secondaire V	990	706	9	123	1		133		3	842	12,8%
Collégiale	132	92	3	13			16			108	1,6%
Universitaire	32	27		2			2			29	0,4%
Inconnue	1 193	794	7	123		1	131		134	1 059	16,2%
Diplôme maximum obtenu											
Aucun diplôme	5 579	4 088	57	650	1	2	710	2	7	4 807	73,3%
Secondaire - DES	637	456	6	70			76		2	534	8,1%
Secondaire - DEP	90	60		8			8			68	1,0%
Secondaire - ASP	14	13		1			1			14	0,2%
Collégial - AEC	5	3								3	0,0%
Collégial - DEC général	22	12	1	3			4			16	0,2%
Collégial - DEC professionnel	3	3								3	0,0%
Universitaire - Certificat	10	8		1			1			9	0,1%
Inconnu	1 239	832	8	126		1	135		134	1 101	16,8%
Durée cumulative											
Premier mois	602	304	4	55		1	60		6	370	5,6%
De 2 à 5 mois	1 907	1 388	19	180			199	1	5	1 593	24,3%
De 6 à 11 mois	2 203	1 701	22	237		1	260		13	1 974	30,1%
De 12 à 23 mois	1 771	1 352	10	225			235	1	3	1 591	24,3%
De 24 à 47 mois	1 004	691	15	159	1	1	176		54	921	14,1%
48 mois et plus	112	39	2	3			5		62	106	1,6%
Types de contraintes à l'emploi											
Sans contraintes	6 347	5 475								5 475	83,5%
État de santé	89		72				72			72	1,1%
Grossesse ou enfant à charge	981			859			859			859	13,1%
Enfant handicapé	1				1		1			1	0,0%
Autres	4					3	3			3	0,0%
Contraintes sévères	2							2		2	0,0%
Inconnue	175								143	143	2,2%
Région											
01 - Bas-Saint-Laurent	204	155	4	19			23			178	2,7%
02 - Saguenay - Lac-St-Jean	288	205	3	24			27		7	239	3,6%
03 - Capitale-Nationale	387	240	6	67	1		74	1	7	322	4,9%
04 - Mauricie	537	408	7	35			42		9	459	7,0%
05 - Estrie	392	299	6	25			31		7	337	5,1%
06 - Île-de-Montréal	1 646	1 251	8	192			200		34	1 485	22,7%
07 - Outaouais	534	383	2	92			94		9	486	7,4%
08 - Abitibi-Témiscamingue	146	68	3	37			40	1	5	114	1,7%
09 - Côte-Nord	90	58		13			13		6	77	1,2%
10 - Nord-du-Québec	18	14		2		1	3			17	0,3%
11 - Gaspésie - Îles-de-la-Madeleine	193	142	3	14			17		2	161	2,5%
12 - Chaudières-Appalaches	227	148	3	31		1	35		6	189	2,9%
13 - Laval	261	161	2	43			45		3	209	3,2%
14 - Lanaudière	433	296	4	69			73		8	377	5,8%
15 - Laurentides	476	314	5	46		1	52		5	371	5,7%
16 - Montérégie	1 358	1 022	10	121			131		25	1 178	18,0%
17 - Centre-du-Québec	409	311	6	29			35		10	356	5,4%

TABLEAU 6 (SUITE) - Statistiques sur les adultes participant au Programme alternative jeunesse, 2013-2014

Ensemble du Québec

	Demandeurs d'asile	NHC - moins de 5 ans	NHC - 5 ans et plus	Total Nés hors du Canada	Femmes	Hommes	Durée consécutive de moins de 2 ans à AJ	Âge moyen (années)	Durée cumulative moyenne à AJ (mois)	Allocation moyenne <sup>3</sup>
Évolution										
avril 2013	1	308	439	748	3 574	3 471	6 443	20,4	12,3	818,18 \$
mai 2013	1	295	449	745	3 488	3 280	6 185	20,4	12,7	664,30 \$
juin 2013	1	289	439	729	3 443	3 175	6 058	20,5	12,9	656,58 \$
juillet 2013	1	285	445	731	3 386	3 169	6 008	20,5	13,0	811,42 \$
août 2013										
septembre 2013										
octobre 2013										
novembre 2013										
décembre 2013										
janvier 2014										
février 2014										
mars 2014										
Total des adultes en juillet 2013										
Nombre d'adultes	1	285	445	731	3 386	3 169	6 008	20,5	13,0	811,42 \$
Proportion du total des adultes avec allocation jeunesse	0,0%	4,3%	6,8%	11,2%	51,7%	48,3%	91,7%			

Caractéristiques <sup>4</sup> des adultes en juillet 2013										
	Demandeurs d'asile	NHC - moins de 5 ans	NHC - 5 ans et plus	Total Nés hors du Canada	Femmes	Hommes	Durée consécutive de moins de 2 ans à AJ	Âge moyen (années)	Durée cumulative moyenne à AJ (mois)	Allocation moyenne <sup>3</sup>
Situation familiale										
Personnes seules	1	253	338	592	2 346	2 970	4 965	20,2	12,1	796,15 \$
Couples sans enfants		2	4	6	76	52	123	20,9	12,0	774,53 \$
Familles monoparentales		17	71	88	740	11	671	21,6	13,9	917,97 \$
Couples avec enfants		1	11	12	142	66	195	21,5	12,8	832,97 \$
Conjoint d'étudiant		5	1	6	14	7	20	21,4	14,9	906,29 \$
Inconnu		7	20	27	68	63	34	22,4	44,7	807,23 \$
Sexe										
Hommes	1	127	209	337		3 169	2 949	20,5	12,6	797,89 \$
Femmes		158	236	394	3 386		3 059	20,5	13,4	824,09 \$
Âge										
Moins de 20 ans		116	105	221	1 283	1 285	2 343	18,4	10,8	804,03 \$
20 ans et plus	1	169	340	510	2 103	1 884	3 665	21,9	14,4	816,18 \$
Niveau de scolarité atteint <sup>5</sup>										
Primaire		21	22	43	154	201	326	20,1	12,2	815,25 \$
Secondaire I à IV		86	216	302	2 127	2 035	3 892	20,4	12,6	809,00 \$
Secondaire V		70	72	142	474	368	799	21,2	11,5	801,53 \$
Collégiale		7	16	23	66	42	103	21,7	9,8	794,64 \$
Universitaire	1	13	6	20	15	14	28	23,3	8,1	805,97 \$
Inconnue		88	113	201	550	509	860	20,1	16,4	829,39 \$
Diplôme maximum obtenu										
Aucun diplôme		153	266	419	2 449	2 358	4 487	20,4	12,5	810,25 \$
Secondaire - DES		26	50	76	309	225	511	21,2	10,9	794,83 \$
Secondaire - DEP		1	5	6	34	34	67	22,0	12,9	800,97 \$
Secondaire - ASP					6	8	14	21,9	12,7	707,57 \$
Collégial - AEC			1	1		3	3	22,7	3,7	784,00 \$
Collégial - DEC général		1	1	2	10	6	16	22,3	6,2	775,69 \$
Collégial - DEC professionnel		1		1	1	2	2	23,3	10,7	896,00 \$
Universitaire - Certificat		3	2	5	6	3	9	23,4	11,2	796,00 \$
Inconnu	1	100	120	221	571	530	899	20,2	16,1	827,07 \$
Durée cumulative										
Premier mois		14	24	38	185	185	370	20,1	1,0	810,84 \$
De 2 à 5 mois	1	68	95	164	777	816	1 593	20,3	3,6	811,65 \$
De 6 à 11 mois		76	129	205	1 012	962	1 974	20,3	8,3	807,32 \$
De 12 à 23 mois		77	102	179	848	743	1 591	20,6	16,9	808,51 \$
De 24 à 47 mois		47	83	130	512	409	447	21,0	32,2	823,84 \$
48 mois et plus		3	12	15	52	54	33	22,9	55,9	822,30 \$
Types de contraintes à l'emploi										
Sans contraintes	1	257	346	604	2 421	3 054	5 123	20,3	12,1	797,69 \$
État de santé			2	2	38	34	64	21,2	14,1	789,68 \$
Grossesse ou enfant à charge		20	77	97	844	15	770	21,4	13,8	901,27 \$
Enfant handicapé					1		1	23,0	28,0	1 170,00 \$
Autres					2	1	3	20,7	18,3	784,00 \$
Contraintes sévères					2		2	22,0	11,0	840,00 \$
Inconnue		8	20	28	78	65	45	22,3	42,0	805,96 \$
Région										
01 - Bas-Saint-Laurent			1	1	80	98	173	20,3	11,6	761,12 \$
02 - Saguenay - Lac-St-Jean			1	1	127	112	218	20,2	13,3	796,55 \$
03 - Capitale-Nationale		13	25	38	180	142	295	20,8	13,9	827,45 \$
04 - Mauricie		6	11	17	225	234	427	20,0	12,9	805,02 \$
05 - Estrie		30	28	58	171	166	321	20,4	11,5	782,35 \$
06 - Île-de-Montréal	1	140	278	419	785	700	1 338	20,7	12,9	824,74 \$
07 - Outaouais		21	10	31	268	218	427	20,4	13,8	832,84 \$
08 - Abitibi-Témiscamingue		1		1	74	40	102	20,6	17,7	846,11 \$
09 - Côte-Nord			1	1	31	46	70	20,5	15,0	789,47 \$
10 - Nord-du-Québec					7	10	16	21,0	14,0	735,90 \$
11 - Gaspésie - Îles-de-la-Madeleine			1	1	77	84	137	19,9	15,9	784,44 \$
12 - Chaudières-Appalaches			5	5	98	91	166	20,6	17,5	775,49 \$
13 - Laval		17	23	40	128	81	193	20,8	12,5	838,93 \$
14 - Lanaudière		2	3	5	209	168	354	20,6	12,1	843,58 \$
15 - Laurentides		2	3	5	184	187	344	20,5	12,0	813,70 \$
16 - Montérégie		39	42	81	559	619	1 104	20,5	11,6	792,27 \$
17 - Centre-du-Québec		14	13	27	183	173	323	20,2	14,1	822,38 \$

TABLEAU 7 - Statistiques sur les adultes prestataires participant aux programmes d'aide et d'accompagnement sociale (PAAS)<sup>1</sup> , 2013-2014

Ensemble du Québec

	RÉUSSIR		ACTION				TOTAL PAAS			
	Programme de solidarité sociale	Variation annuelle	Programme d'aide sociale	Programme de solidarité sociale	TOTAL	Variation annuelle	Programme d'aide sociale	Programme de solidarité sociale	TOTAL	Variation annuelle
Évolution										
avril 2013	268	11,7%	1 211	2 620	3 831	8,3%	1 211	2 888	4 099	8,5%
mai 2013	264	10,9%	1 197	2 593	3 790	6,5%	1 197	2 857	4 054	6,8%
juin 2013	224	9,3%	1 187	2 576	3 763	3,4%	1 187	2 800	3 987	3,7%
juillet 2013	151	2,7%	1 104	2 523	3 627	4,0%	1 104	2 674	3 778	3,9%
août 2013										
septembre 2013										
octobre 2013										
novembre 2013										
décembre 2013										
janvier 2014										
février 2014										
mars 2014										
Total des adultes en juillet 2013										
Nombre d'adultes	151	2,7%	1 104	2 523	3 627	4,0%	1 104	2 674	3 778	3,9%
Proportion du total des adultes prestataires	4,0%		29,2%	66,8%	96,0%		29,2%	70,8%	100,0%	

Caractéristiques des adultes en juillet 2013										
	RÉUSSIR		ACTION				TOTAL PAAS			
	Programme de solidarité sociale	Proportion	Programme d'aide sociale	Programme de solidarité sociale	TOTAL	Proportion	Programme d'aide sociale	Programme de solidarité sociale	TOTAL	Proportion
Situation familiale										
Personnes seules	144	95,4%	800	2 350	3 150	86,8%	800	2 494	3 294	87,2%
Couples sans enfants	3	2,0%	43	98	141	3,9%	43	101	144	3,8%
Familles monoparentales	4	2,6%	182	51	233	6,4%	182	55	237	6,3%
Couples avec enfants			78	24	102	2,8%	78	24	102	2,7%
Conjoint d'étudiant			1		1	0,0%	1		1	0,0%
Sexe										
Hommes	82	54,3%	479	1 385	1 864	51,4%	479	1 467	1 946	51,5%
Femmes	69	45,7%	625	1 138	1 763	48,6%	625	1 207	1 832	48,5%
Âge										
Moins de 20 ans			11	13	24	0,7%	11	13	24	0,6%
De 20 à 24 ans	32	21,2%	64	143	207	5,7%	64	175	239	6,3%
De 25 à 29 ans	32	21,2%	91	265	356	9,8%	91	297	388	10,3%
De 30 à 34 ans	24	15,9%	112	284	396	10,9%	112	308	420	11,1%
De 35 à 39 ans	26	17,2%	114	296	410	11,3%	114	322	436	11,5%
De 40 à 44 ans	13	8,6%	154	264	418	11,5%	154	277	431	11,4%
De 45 à 49 ans	11	7,3%	200	367	567	15,6%	200	378	578	15,3%
De 50 à 54 ans	2	1,3%	227	418	645	17,8%	227	420	647	17,1%
55 ans et plus	11	7,3%	131	473	604	16,7%	131	484	615	16,3%
Niveau de scolarité atteint <sup>2</sup>										
Primaire	4	2,6%	101	395	496	13,7%	101	399	500	13,2%
Secondaire I à IV	25	16,6%	459	843	1 302	35,9%	459	868	1 327	35,1%
Secondaire V	58	38,4%	296	567	863	23,8%	296	625	921	24,4%
Collégiale	34	22,5%	91	250	341	9,4%	91	284	375	9,9%
Universitaire	14	9,3%	76	185	261	7,2%	76	199	275	7,3%
Inconnue	16	10,6%	81	283	364	10,0%	81	299	380	10,1%
Diplôme maximum obtenu										
Aucun diplôme	39	25,8%	623	1 371	1 994	55,0%	623	1 410	2 033	53,8%
Secondaire - DES	58	38,4%	200	440	640	17,6%	200	498	698	18,5%
Secondaire - DEP	5	3,3%	55	71	126	3,5%	55	76	131	3,5%
Secondaire - ASP			10	10	20	0,6%	10	10	20	0,5%
Collégial - AEC	4	2,6%	13	24	37	1,0%	13	28	41	1,1%
Collégial - DEC général	12	7,9%	43	127	170	4,7%	43	139	182	4,8%
Collégial - DEC professionnel	2	1,3%	7	26	33	0,9%	7	28	35	0,9%
Universitaire - Certificat	7	4,6%	32	71	103	2,8%	32	78	110	2,9%
Universitaire - Baccalauréat			6	11	17	0,5%	6	11	17	0,4%
Inconnu	24	15,9%	115	372	487	13,4%	115	396	511	13,5%
Durée cumulative										
De 2 à 5 mois			6	1	7	0,2%	6	1	7	0,2%
De 6 à 11 mois			27	12	39	1,1%	27	12	39	1,0%
De 12 à 23 mois	3	2,0%	63	46	109	3,0%	63	49	112	3,0%
De 24 à 47 mois	18	11,9%	144	149	293	8,1%	144	167	311	8,2%
De 48 à 119 mois	74	49,0%	283	495	778	21,5%	283	569	852	22,6%
120 mois et plus	56	37,1%	581	1 820	2 401	66,2%	581	1 876	2 457	65,0%
Types de contraintes à l'emploi										
Sans contraintes			897		897	24,7%	897		897	23,7%
Contraintes temporaires			207		207	5,7%	207		207	5,5%
Contraintes sévères	151	100,0%		2 490	2 490	68,7%		2 641	2 641	69,9%
Conjoints sans contraintes sévères				33	33	0,9%		33	33	0,9%
Région										
01 - Bas-Saint-Laurent	1	0,7%	18	47	65	1,8%	18	48	66	1,7%
02 - Saguenay - Lac-St-Jean	4	2,6%	66	152	218	6,0%	66	156	222	5,9%
03 - Capitale-Nationale	13	8,6%	83	170	253	7,0%	83	183	266	7,0%
04 - Mauricie	8	5,3%	73	110	183	5,0%	73	118	191	5,1%
05 - Estrie	16	10,6%	62	67	129	3,6%	62	83	145	3,8%
06 - Île-de-Montréal	56	37,1%	395	930	1 325	36,5%	395	986	1 381	36,6%
07 - Outaouais	2	1,3%	23	155	178	4,9%	23	157	180	4,8%
08 - Abitibi-Témiscamingue			20	58	78	2,2%	20	58	78	2,1%
09 - Côte-Nord			4	8	12	0,3%	4	8	12	0,3%
10 - Nord-du-Québec			3	10	13	0,4%	3	10	13	0,3%
11 - Gaspésie - Îles-de-la-Madeleine	2	1,3%	16	20	36	1,0%	16	22	38	1,0%
12 - Chaudières-Appalaches	4	2,6%	19	77	96	2,6%	19	81	100	2,6%
13 - Laval	4	2,6%	14	98	112	3,1%	14	102	116	3,1%
14 - Lanaudière	2	1,3%	64	40	104	2,9%	64	42	106	2,8%
15 - Laurentides	11	7,3%	79	107	186	5,1%	79	118	197	5,2%
16 - Montérégie	25	16,6%	115	330	445	12,3%	115	355	470	12,4%
17 - Centre-du-Québec	3	2,0%	49	31	80	2,2%	49	34	83	2,2%
99 - Central <sup>3</sup>			1	113	114	3,1%	1	113	114	3,0%

TABLEAU 7 (SUITE) - Statistiques sur les adultes prestataires participant aux programmes d'aide et d'accompagnement sociale (PAAS)<sup>1</sup>, 2013-2014

Ensemble du Québec

	Demandeurs d'asile	NHC - moins de 5 ans	NHC - 5 ans et plus	Total Nés hors du Canada	Femmes	Hommes	Moins de 25 ans	Durée consécutive de moins de 2 ans	Âge moyen (années)	Durée cumulative moyenne (mois)
Évolution										
avril 2013		80	380	460	2 020	2 079	347	608	42,0	183,6
mai 2013		82	388	470	1 986	2 068	339	591	42,0	183,7
juin 2013		77	385	462	1 941	2 046	320	565	42,2	185,5
juillet 2013		76	382	458	1 832	1 946	263	530	42,6	187,4
août 2013										
septembre 2013										
octobre 2013										
novembre 2013										
décembre 2013										
janvier 2014										
février 2014										
mars 2014										
Total des adultes en juillet 2013										
Nombre d'adultes		76	382	458	1 832	1 946	263	530	42,6	187,4
Proportion du total des adultes prestataires		2,0%	10,1%	12,1%	48,5%	51,5%	7,0%	14,0%		

Caractéristiques des adultes en juillet 2013										
	Demandeurs d'asile	NHC - moins de 5 ans	NHC - 5 ans et plus	Total Nés hors du Canada	Femmes	Hommes	Moins de 25 ans	Durée consécutive de moins de 2 ans	Âge moyen (années)	Durée cumulative moyenne (mois)
Situation familiale										
Personnes seules		20	275	295	1 449	1 845	242	446	42,6	190,6
Couples sans enfants		7	14	21	94	50	2	19	46,7	235,9
Familles monoparentales		22	63	85	219	18	17	39	40,2	145,5
Couples avec enfants		26	30	56	69	33	2	26	40,9	114,2
Conjoint d'étudiant		1		1	1				29,0	53,0
Sexe										
Hommes		24	144	168		1 946	131	280	41,7	181,6
Femmes		52	238	290	1 832		132	250	43,5	193,5
Âge										
Moins de 20 ans					9	15	24	24	18,8	14,8
De 20 à 24 ans		2	11	13	123	116	239	71	22,3	42,1
De 25 à 29 ans		7	28	35	151	237		68	27,2	82,6
De 30 à 34 ans		4	34	38	165	255		56	32,1	120,3
De 35 à 39 ans		16	37	53	209	227		63	37,0	157,5
De 40 à 44 ans		19	56	75	220	211		46	42,0	179,1
De 45 à 49 ans		7	73	80	294	284		70	47,1	227,4
De 50 à 54 ans		15	73	88	323	324		71	52,0	254,7
55 ans et plus		6	70	76	338	277		61	58,4	280,9
Niveau de scolarité atteint <sup>2</sup>										
Primaire		11	47	58	270	230	47	35	42,7	224,9
Secondaire I à IV		15	91	106	620	707	117	186	41,1	198,0
Secondaire V		8	95	103	448	473	44	146	43,6	179,9
Collégiale		3	43	46	183	192	10	56	43,6	166,3
Universitaire		12	64	76	131	144	2	57	47,9	153,1
Inconnue		27	42	69	180	200	43	50	40,1	165,0
Diplôme maximum obtenu										
Aucun diplôme		30	178	208	994	1 039	175	256	41,8	202,9
Secondaire - DES		4	63	67	324	374	38	105	42,4	174,6
Secondaire - DEP		1	8	9	64	67	1	18	46,9	196,8
Secondaire - ASP					8	12	1	7	45,6	155,2
Collégial - AEC			2	2	22	19		7	46,6	150,7
Collégial - DEC général		2	14	16	93	89	3	32	44,0	159,0
Collégial - DEC professionnel		2	3	5	12	23		8	47,8	175,0
Universitaire - Certificat		4	25	29	59	51	1	24	48,4	141,0
Universitaire - Baccalauréat		3	7	10	9	8		5	52,4	113,9
Inconnu		30	82	112	247	264	44	68	41,9	168,2
Durée cumulative										
De 2 à 5 mois		3		3	3	4	2	7	37,7	4,6
De 6 à 11 mois		3	3	6	17	22	18	39	30,8	9,0
De 12 à 23 mois		13	12	25	57	55	47	112	31,9	18,2
De 24 à 47 mois		41	28	69	159	152	108	85	32,7	36,2
De 48 à 119 mois		16	132	148	391	461	88	128	36,1	83,7
120 mois et plus			207	207	1 205	1 252		159	46,7	253,5
Types de contraintes à l'emploi										
Sans contraintes		53	110	163	485	412	59	232	41,3	150,7
Contraintes temporaires		15	39	54	140	67	16	58	49,0	149,8
Contraintes sévères		6	229	235	1 183	1 458	187	238	42,4	202,2
Conjoints sans contraintes sévères		2	4	6	24	9	1	2	46,5	234,9
Région										
01 - Bas-Saint-Laurent		1	2	3	34	32	1	11	46,3	233,4
02 - Saguenay - Lac-St-Jean					105	117	19	26	42,8	219,9
03 - Capitale-Nationale		7	12	19	114	152	20	44	42,2	176,3
04 - Mauricie		4	6	10	95	96	13	24	41,5	192,5
05 - Estrie		18	4	22	65	80	11	33	41,1	133,4
06 - Île-de-Montréal		34	304	338	690	691	58	189	44,4	186,8
07 - Outaouais			9	9	74	106	19	16	39,4	175,9
08 - Abitibi-Témiscamingue					35	43	5	9	40,1	194,4
09 - Côte-Nord					5	7		3	51,8	234,6
10 - Nord-du-Québec					8	5	2	1	44,6	226,6
11 - Gaspésie - Îles-de-la-Madeleine					23	15	2	4	43,8	246,9
12 - Chaudières-Appalaches					49	51	7	12	41,8	190,4
13 - Laval			11	11	61	55	5	10	40,2	189,1
14 - Lanaudière			3	3	44	62	9	19	41,6	186,6
15 - Laurentides		5	2	7	102	95	16	26	41,2	177,2
16 - Montérégie			20	20	241	229	67	62	40,6	179,1
17 - Centre-du-Québec		7	2	9	47	36	6	18	40,0	144,7
99 - Central <sup>3</sup>			7	7	40	74	3	23	43,6	253,5

Notes relatives aux tableaux

Tableau : Taux d'assistance sociale au Québec

- 1. Le calcul du taux d'assistance sociale a été revu pour y inclure, avec les prestataires des programmes d'aide financière de dernier recours, les participants au Programme alternative jeunesse qui ont une allocation jeunesse. Cette correction du taux d'assistance sociale, rétroactive à avril 2007, fait référence aux 3 programmes d'assistance sociale.
- 2. La région « Central » regroupe les dossiers administrés centralement. Depuis mars 2004, en raison de changements dans les modes de gestion des dossiers relatifs à la clientèle sous curatelle publique, ces derniers sont regroupés dans la région « Central » (avec les prestataires hébergés).
- 3. L'addition du nombre d'enfants prestataires de sexe masculin et du nombre d'enfants prestataires de sexe féminin peut être inférieure au total des enfants prestataires tout sexe confondu étant donnée l'absence de renseignement sur le sexe pour certains enfants prestataires. Conséquemment, l'addition du nombre de prestataires pour les hommes et les femmes est inférieure au total des prestataires tout sexe confondu.
- 4. Aux fins de calcul du taux d'assistance sociale, les individus qui, pour une même période, étaient prestataires aux programmes d'aide financière de dernier recours et participaient au Programme alternative jeunesse sont dénombrés juste une fois.

Tableau 1

- 1. Représentent les ménages ayant eu droit à une aide financière de dernier recours pour le mois considéré, que ce soit au programme d'aide sociale ou au programme de solidarité sociale.
- 2. Désigne les personnes qui n'ont pas d'adresse fixe ou stable ou qui n'ont pas l'assurance d'un hébergement stable pour les 60 prochains jours.
- 3. La région « Central » regroupe les dossiers administrés centralement. Depuis mars 2004, en raison de changements dans les modes de gestion des dossiers relatifs à la clientèle sous curatelle publique, ces derniers sont regroupés dans la région « Central » (avec les prestataires hébergés).
- 4. Dossiers pour lesquels un revenu d'une valeur supérieure à 2 \$ est déclaré pour le mois.
- 5. Depuis le mois d'avril 2007, les prestataires recevant des revenus de subventions salariales sont dénombrés avec ceux recevant des revenus de travail.
- 6. Dénombrer les dossiers distinctement (une seule fois), même si ces derniers déclarent plus d'un type de revenu pour le mois.
- 7. Depuis le mois de juillet 2011, le Ministère ne verse plus l'ajustement pour la TVQ ce qui entraîne une baisse de la prestation moyenne. Celui-ci a été remplacé par le crédit d'impôt pour la solidarité qui est versé par Revenu Québec.

Tableau 2

- 1. Désignent le nombre de demandes de prestations d'aide financière de dernier recours acceptées pour ce mois, qu'il y ait ou non versement pour le mois courant. Toutefois, un ménage nouvellement admis sera dénombré dans l'ensemble des ménages actifs seulement s'il a reçu une prestation.
- 2. Désigne les personnes qui n'ont pas d'adresse fixe ou stable ou qui n'ont pas l'assurance d'un hébergement stable pour les 60 prochains jours.
- 3. La région « Central » regroupe les dossiers administrés centralement. Depuis mars 2004, en raison de changements dans les modes de gestion des dossiers relatifs à la clientèle sous curatelle publique, ces derniers sont regroupés dans la région « Central » (avec les prestataires hébergés).

Tableau 3

- 1. Les adultes actifs représentent les conjoints qui composent les ménages ayant eu droit à une prestation des programmes d'aide financière de dernier recours pour le mois considéré.
- 2. La scolarité correspond au niveau d'enseignement le plus élevé atteint. Cette information ne nous renseigne pas sur le ou les diplômes obtenus.
- 3. La région « Central » regroupe les dossiers administrés centralement. Depuis mars 2004, en raison de changements dans les modes de gestion des dossiers relatifs à la clientèle sous curatelle publique, ces derniers sont regroupés dans la région « Central » (avec les prestataires hébergés).

Tableau 4

- 1. Les adultes actifs représentent les conjoints qui composent les ménages ayant eu droit à une prestation du Programme d'aide sociale pour le mois considéré.
- 2. La scolarité correspond au niveau d'enseignement le plus élevé atteint. Cette information ne nous renseigne pas sur le ou les diplômes obtenus.
- 3. Depuis le 1<sup>er</sup> janvier 2006, l'ajout de la contrainte temporaire pour enfant handicapé entraîne une diminution du nombre d'adultes sans contraintes, d'adultes présentant une contrainte pour enfant à charge ou de ceux ayant une contrainte temporaire de la catégorie « autres ».
- 4. La région « Central » regroupe les dossiers administrés centralement. Depuis mars 2004, en raison de changements dans les modes de gestion des dossiers relatifs à la clientèle sous curatelle publique, ces derniers sont regroupés dans la région « Central » (avec les prestataires hébergés).

Tableau 5

- 1. Les adultes actifs représentent les conjoints qui composent les ménages ayant eu droit à une prestation du Programme de solidarité sociale pour le mois considéré.
- 2. La scolarité correspond au niveau d'enseignement le plus élevé atteint. Cette information ne nous renseigne pas sur le ou les diplômes obtenus.
- 3. La région « Central » regroupe les dossiers administrés centralement. Depuis mars 2004, en raison de changements dans les modes de gestion des dossiers relatifs à la clientèle sous curatelle publique, ces derniers sont regroupés dans la région « Central » (avec les prestataires hébergés).

Tableau 6

- 1. Sont dénombrés ici les adultes qui ont une participation en cours au Programme alternative jeunesse, que celle-ci ait débuté au cours du mois considéré ou avant, pourvu qu'il y ait au moins une journée d'activité dans le mois.
- 2. Sont dénombrés ici les adultes pour lesquels une allocation jeunesse a été versée au cours du mois considéré. Ce ne sont pas tous les participants à Alternative jeunesse qui reçoivent une telle allocation : certains reçoivent plutôt une allocation d'aide à l'emploi parce qu'ils participent à certaines mesures d'Emploi-Québec (mesure de formation, projets de préparation à l'emploi) dans le cadre de leur participation à Alternative jeunesse, tout en étant admissibles au compte de l'assurance-emploi.
- 3. Bien que l'allocation jeunesse soit versée aux deux semaines, l'allocation moyenne est calculée sur une base mensuelle à partir des montants versés au cours du mois. Par conséquent, l'allocation moyenne sera plus élevée s'il y a trois versements à l'intérieur d'un

même mois.

- 4. Les caractéristiques retenues sont celles au début de la participation à Alternative jeunesse puisque par la suite, elles ne sont pas disponibles pour la majorité des individus.
- 5. La scolarité correspond au niveau d'enseignement le plus élevé atteint. Cette information ne nous renseigne pas sur le ou les diplômes obtenus.

**Tableau 7**

- 1. Les adultes qui participent à un Programme d'aide et d'accompagnement social (PAAS) pour un mois donné reçoivent une allocation de soutien pour le mois suivant. Le chiffre présenté ici correspond au nombre de participants au PAAS qui reçoivent une allocation de soutien pour le mois traité.
- 2. La scolarité correspond au niveau d'enseignement le plus élevé atteint. Cette information ne nous renseigne pas sur le ou les diplômes obtenus.
- 3. La région "Central" regroupe les dossiers administrés centralement. Depuis le mois de mars 2004, les dossiers relatifs à la clientèle sous curatelle publique sont regroupés dans la région "Central" (avec les prestataires hébergés).

# Lexique

## Adulte

Personne qui ne dépend pas d'un parent pour sa subsistance ou personne mineure qui a la charge d'un enfant, qui est mariée ou a déjà été mariée ou qui a obtenu une pleine émancipation par le tribunal.

## Adultes ayant cumulé moins de 2 ans sans interruption

Adultes prestataires qui présentent un nombre de mois de présence à l'aide financière de dernier recours inférieur à 24 mois.

## Aide financière de dernier recours

Aide financière octroyée dans le cadre des programmes d'aide financière de dernier recours aux personnes qui n'ont pas de ressources suffisantes pour subvenir à leurs besoins et à ceux de leur famille. Elle comble la différence entre les besoins essentiels des ménages et les ressources dont ils disposent. Cette aide est administrée à travers le Programme d'aide sociale et le Programme de solidarité sociale.

## Allocation de soutien

Aide financière versée par le Ministère aux personnes qui participent au Programme d'aide et d'accompagnement social.

## Aide financière accordée

On utilise le terme « prestation » pour désigner l'aide financière accordée en vertu de chacun des programmes (ex. : prestations d'aide sociale).

## Allocation d'aide à l'emploi

Aide financière versée par Emploi-Québec aux personnes qui participent à certaines mesures actives ou d'insertion sociale.

## Allocation de solidarité sociale

Montant versé à l'adulte seul ou au couple prestataire du Programme de solidarité sociale.

## Allocation jeunesse

Aide financière versée aux individus qui participent au Programme alternative jeunesse.

## Allocation mixte

Montant ajouté à la prestation de base du Programme d'aide sociale lorsque les deux membres adultes qui composent la famille présentent des contraintes temporaires à l'emploi.

## Allocation pour contraintes temporaires à l'emploi

Montant ajouté à la prestation de base du Programme d'aide sociale lorsque l'adulte seul ou un membre adulte de la famille présente des contraintes temporaires à l'emploi, le second adulte ne présentant aucune contrainte à l'emploi.

## Clientèle

On utilise le terme « prestataire » pour désigner la clientèle de chacun des programmes (ex. : prestataire d'aide sociale).

## Clientèle supplémentée

Tout adulte bénéficiant d'une prestation des programmes d'aide financière de dernier recours et qui déclare un ou plusieurs revenus d'autres sources. On retrouve, par exemple, des allocations d'aide à l'emploi, des allocations reconnues, des revenus de travail à titre de salarié ou de travailleur autonome, des prestations d'assurance-emploi, une contribution parentale.

## Conjoint d'étudiant

Adulte dont le conjoint étudie à temps plein au postsecondaire et bénéficie du Programme d'aide financière du ministère de l'Éducation. Cette catégorie ne dénombre que des adultes seuls, puisque les besoins des enfants de l'un ou l'autre des conjoints sont assumés par le conjoint aux études.

## Conjoint sans contraintes sévères

Adulte prestataire du Programme de solidarité sociale qui ne présente pas de contraintes sévères à l'emploi ou pour lequel le dossier ne fait pas mention de ce type de contraintes. Ce prestataire a recours au Programme de solidarité sociale car son conjoint présente, pour sa part, des contraintes sévères à l'emploi.

## Contribution parentale

Aide réputée fournie par les parents de l'adulte qui est reconnu dépendant de ceux-ci. La contribution parentale est établie en fonction de la situation financière et familiale et du nombre d'enfants à la charge des parents. Elle s'applique, s'il y a lieu, pendant une période maximale de trois ans.

## Données officielles

Les données « officielles » sont produites à partir d'informations, colligées dans les systèmes, ayant fait l'objet de mises à jour pendant deux mois.

## Durée de présence consécutive (sans interruption)

Nombre total de mois sans interruption, depuis janvier 1975, où un adulte a été présent à l'aide de dernier recours avec une aide financière.

## Durée de présence cumulative

Nombre total de mois, depuis janvier 1975, où un adulte a été présent à l'aide de dernier recours avec une aide financière, qu'il y ait eu ou non sortie de l'aide au cours de la période.

## Enfant à charge

Personne mineure, non mariée ou qui ne l'a jamais été, ou encore c'est une personne majeure qui fréquente un établissement scolaire et qui n'a pas de conjoint ou n'a jamais été mariée. Personne qui ne doit pas être le parent d'un enfant à sa charge et qui doit dépendre, pour sa subsistance, soit d'un parent, soit d'un adulte qui en a la garde en vertu du jugement d'un tribunal. Sont dénombrés ici les enfants présents dans les ménages prestataires des programmes d'aide financière de dernier recours.

## Estimations

Données arrondies à partir des données préliminaires pour refléter la situation du dénombrement « officiel » des prestataires des programmes d'aide financière de dernier recours.

## Ménage

Appellation générale désignant un adulte seul ou une famille avec ou sans enfants. Seuls les ménages ayant reçu, au cours du mois, une aide financière de dernier recours sont dénombrés.

## Nés hors du Canada

Toute personne qui n'est pas née au Canada. Il s'agit de personnes ayant acquis la citoyenneté canadienne, de personnes en attente ou ayant obtenu le droit de résidence au Canada ou encore de revendicateurs du statut de réfugié.

## Nouvelles admissions

Demandes d'aide, déposées au cours du mois, pour lesquelles les ménages ont été identifiés comme admissibles à l'attribution initiale. Les ménages peuvent recevoir ou non une aide financière pour le mois de la demande. Ils peuvent être admis pour la première fois ou encore effectuer un retour aux programmes d'aide financière de dernier recours.

## Prestataire

Personne dont la subsistance est assurée, incluant les enfants à charge, par l'aide financière de dernier recours. Par exemple, un couple avec trois enfants à charge représente cinq prestataires.

## Prestation de base

Montant de base applicable à l'adulte seul ou au couple prestataire du Programme d'aide sociale.

## Prestation de base Hébergés

Montant de base applicable à l'adulte hébergé admis dans un centre d'hébergement, d'accueil, hospitalier ou de réadaptation, de même qu'à un ex-détenu logé dans un établissement reconnu en vue de sa réinsertion sociale, que celui-ci soit prestataire du Programme d'aide sociale ou du Programme de solidarité sociale.

**Prestation versée**

Aide financière des programmes d’aide financière de dernier recours qui comprend la prestation de base, les allocations supplémentaires accordées selon le type de contraintes à l’emploi, les ajustements pour enfants à charge ainsi que les prestations spéciales. La prestation versée prend en compte également les éléments de réduction de l’aide versée, tels que les revenus et la valeur excédentaire des biens et avoirs liquides. Cette donnée apparaît à titre indicatif seulement et ne représente pas la dépense officielle du Ministère dans le cadre des programmes de base de sécurité du revenu. La Direction générale adjointe des ressources budgétaires, financières et matérielles (DGARBFM) du Ministère assume le mandat de produire officiellement cette donnée.

**Programme alternative jeunesse**

Programme visant, sur une base volontaire, à soutenir les jeunes adultes âgés de moins de 25 ans qui requièrent une aide financière pour assurer leur subsistance afin de les encourager à réaliser des activités leur permettant d’acquérir ou de recouvrer leur autonomie personnelle, sociale et professionnelle.

**Programme d’aide et d’accompagnement social**

Programme visant à permettre aux prestataires des programmes d’aide de dernier recours de recevoir, dans le cadre de projets particuliers, un soutien et un accompagnement personnalisés pour les aider à entreprendre une démarche favorisant leur participation active à la société et les préparer adéquatement à participer à une mesure ou à un programme d’aide à l’emploi afin d’accéder au marché du travail.

**Programmes d’aide financière de dernier recours**

Appellation générique qui permet de parler à la fois du Programme d’aide sociale et du Programme de solidarité sociale.

**Programme d’aide sociale**

Programme visant à accorder une aide financière de dernier recours aux personnes qui ne présentent pas de contraintes sévères à l’emploi. Il vise aussi à les encourager à exercer des activités favorisant leur intégration en emploi ou leur participation sociale et communautaire.

**Programmes d’assistance sociale**

Appellation générique qui permet de parler à la fois du Programme d’aide sociale, du Programme de solidarité sociale et du Programme alternative jeunesse.

**Programme de solidarité sociale**

Programme visant à accorder une aide financière de dernier recours aux personnes qui présentent des contraintes sévères à l’emploi ainsi qu’à leurs conjoints. Ce programme vise également à favoriser l’inclusion et la participation sociale de ces personnes de même que leur contribution active à la société, avec le soutien et l’accompagnement qu’elles requièrent.

**Demandeurs d’asile**

Désignent les ressortissants étrangers qui arrivent au Canada sans être passés par le processus régulier d’immigration, en revendiquant d’être reconnus comme réfugiés au sens de la Convention des Nations unies relative au statut des réfugiés, et qui veulent obtenir ainsi le droit d’établissement au Canada. Ce groupe comprend aussi les demandeurs d’asile qui ont été déboutés.

**Scolarité**

Correspond au niveau d’enseignement le plus élevé atteint. Cette information ne nous renseigne pas sur le ou les diplômes obtenus, ni sur le nombre d’années de scolarité complétées.

**Taux d’assistance sociale**

Proportion de la population qui bénéficie d’un des programmes d’assistance sociale, à savoir le Programme d’aide sociale, le Programme de solidarité sociale et le Programme alternative jeunesse. Pour le Programme alternative jeunesse, on considère seulement les participants avec une allocation jeunesse. Pour éviter tout dédoublement dans le dénombrement de la clientèle des programmes d’assistance sociale, les participants au Programme alternative jeunesse qui, pour une même période, étaient aussi prestataires des programmes d’aide financière de dernier recours sont comptabilisés juste une fois.

**Types de contraintes à l’emploi**

Les adultes prestataires des programmes d’aide financière de dernier recours sont répartis selon le programme et selon quatre catégories liées à la contrainte à l’emploi : sans contraintes, contraintes temporaires, contraintes sévères et conjoints sans contraintes sévères.

Au Programme d’aide sociale :

- Les adultes sans contraintes sont ceux qui ne présentent aucune contrainte temporaire à l’emploi.
- Les personnes avec contraintes temporaires à l’emploi se retrouvent dans l’une des situations suivantes :
  - leur état de santé physique ou mentale les empêche, pour une période d’au moins un mois et de moins de 12 mois, de réaliser une activité d’intégration à l’emploi;
  - elles sont enceintes d’au moins 20 semaines;
  - elles ont à leur charge un enfant âgé de moins de cinq ans au dernier 30 septembre;
  - elles ont à leur charge un enfant affecté par un handicap physique ou mental et admissible au supplément pour enfant handicapé de la Régie des rentes du Québec;
  - elles ont atteint l’âge de 55 ans ou plus le mois précédent (sauf si elles font la demande de ne pas être classées « contrainte temporaire »);
  - elles se sont réfugiées dans une maison d’hébergement pour victimes de violence;
  - elles procurent des soins constants à une personne dont l’autonomie est réduite à cause de son état physique ou mental;
  - elles sont placées en résidence d’accueil;
  - elles sont responsables d’une résidence d’accueil reconnue en vertu de la Loi sur les services de santé et les services sociaux;
  - elles sont responsables d’un foyer d’accueil lié par un contrat de services avec le ministère de la Sécurité publique.

Au Programme de solidarité sociale :

- Les personnes avec contraintes sévères à l’emploi ont démontré, par un rapport médical, que leur état physique ou mental est affecté de façon significative, pour une durée permanente ou indéfinie.
- Les conjoints sans contraintes sévères peuvent ou non présenter une contrainte temporaire à l’emploi mais l’information précise sur leur type de contraintes à l’emploi n’est pas disponible.

Aux programmes d’aide et d’accompagnement sociale on retrouve :

- Le programme *Réussir* qui vise à faciliter l’accès aux études secondaires professionnelles ou postsecondaires pour des personnes reconnues comme ayant des contraintes sévères à l’emploi. Elles conservent ainsi leur droit à recevoir une aide financière du Programme de solidarité sociale en supplément du revenu qu’elles obtiendront du régime des prêts et bourses. La durée de participation varie selon la durée des études entreprises.
- Le Programme *Action* qui propose une intervention axée sur la progression socioprofessionnelle des prestataires de l’aide financière de dernier recours éloignées du marché du travail afin qu’ils puissent éventuellement être en mesure d’entreprendre une participation à une mesure d’aide à l’emploi et, ultimement, intégrer le marché du travail et quitter l’aide financière de dernier recours. La participation est d’une durée maximale de cinq ans consécutifs, débutant à partir du 1er jour de participation, et ce, peu importe qu’il y ait interruption avant la fin des cinq ans.

**Types de diagnostics médicaux**

Les adultes prestataires du Programme de solidarité sociale qui présentent des contraintes sévères à l’emploi sont regroupés selon plusieurs catégories de diagnostics médicaux :

- Contraintes d’ordre visuel;
- Contraintes d’ordre auditif ou au niveau de la parole;
- Contraintes au niveau intellectuel ou de l’apprentissage;
- Contraintes de l’ordre de la santé mentale;
- Contraintes d’ordre physique;
- Autres contraintes (exemple : présence d’une rente d’invalidité, adulte admis en hébergement).