

**Rapport statistique sur la clientèle
des programmes d'assistance sociale**

AVRIL 2014

Adresse internet

www.mess.gouv.qc.ca/statistiques

Direction de la statistique et de l'information de gestion - Statistique

Direction générale adjointe de la recherche, de l'évaluation et du suivi de la performance

Ministère de l'Emploi et de la Solidarité sociale

425, St-Amable, 4e étage

Québec (Québec)

G1R 4Z1

**PORTRAIT DES MÉNAGES PRESTATAIRES
 DES PROGRAMMES D'AIDE FINANCIÈRE DE DERNIER RECOURS**

Données officielles d'avril 2014 et estimations jusqu'en juin 2014

Comparaison entre avril 2014 et avril 2013 :

- En avril 2014, on compte 323 980 ménages présents aux programmes d'aide financière de dernier recours, ce qui représente une hausse de 906 ménages (↑ 0,3 %) par rapport à avril 2013. À la même période l'année dernière, nous observions plutôt une baisse du nombre de ménages (↓ 1,6 % ou ↓ 5 388 entre avril 2013 et avril 2012).
- En avril 2014, il y a 353 119 adultes (↓ 841 ou ↓ 0,2 %) et 99 720 enfants (↓ 3 859 ou ↓ 3,7 %).
- En avril 2014, on dénombre 452 839 prestataires, soit 4 700 de moins qu'à pareille date l'an dernier (↓ 1,0 %). Cette diminution du nombre de prestataires est moins accentuée que celle observée à la même période l'année dernière (↓ 2,3 % entre avril 2013 et avril 2012).
- En avril 2014, l'aide moyenne versée est de 748,58 \$ par ménage, l'aide totale versée se chiffrant à 242,5 millions de dollars (↑ 1,6 million ou ↑ 0,7 %).

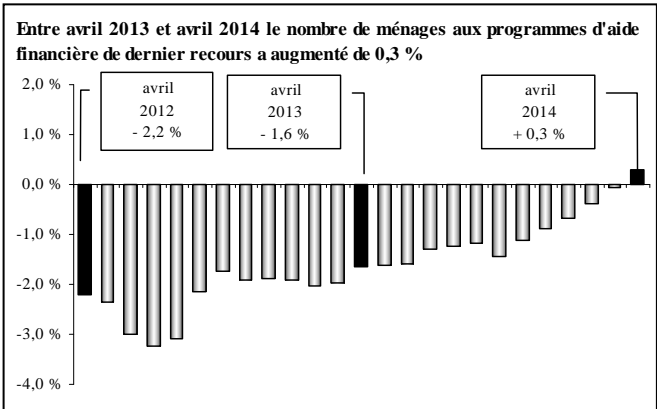

Estimations pour juin 2014 :

- Entre mai et juin 2014, l'estimation présente une diminution de 1 200 ménages prestataires des programmes d'aide financière de dernier recours (↓ 1 100 ménages pour le Programme d'aide sociale et ↓ 100 ménages pour le Programme de solidarité sociale). L'estimation du mois de juin 2014 se base sur l'évolution du nombre de chèques ou dépôts directs émis le 1^{er} juin 2014 par rapport au 1^{er} mai 2014 (↓ 774 chèques).
- Cette évolution à la baisse du nombre mensuel de ménages se traduit par une diminution de 1 300 adultes et de 300 enfants, correspondant à une baisse estimée de 1 600 prestataires entre mai et juin 2014.

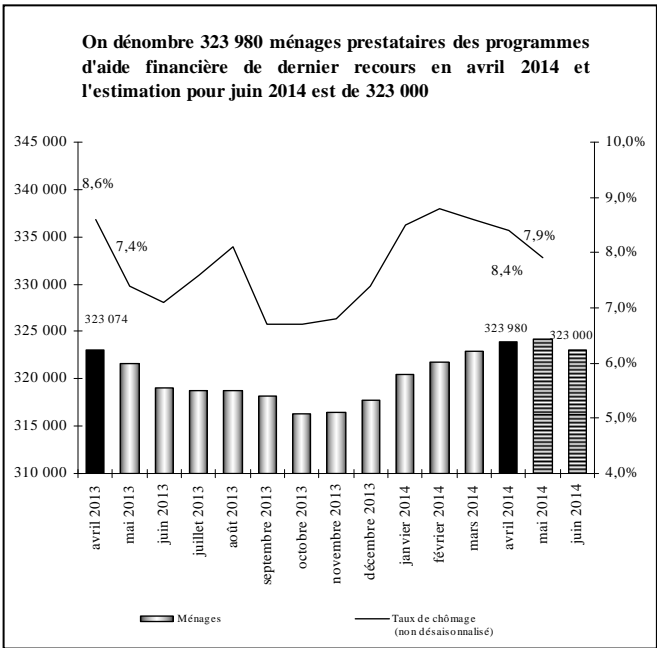

Observation du taux de chômage :

- Entre mai 2013 et mai 2014, le taux de chômage (données non désaisonnalisées) a augmenté passant de 7,4 % à 7,9 %. Par ailleurs, on constate une diminution de 30 500 emplois par rapport à mai 2013.

Répartition des ménages prestataires selon le programme :

- En avril 2014, on compte 195 871 ménages prestataires du Programme d'aide sociale, soit 60,5 % de l'ensemble des 323 980 ménages prestataires des programmes d'aide financière de dernier recours.
 - Cela représente une hausse de 0,7 % par rapport à l'année précédente.
 - Ces ménages représentent 216 783 adultes et 91 094 enfants pour un total de 307 877 prestataires. Ces derniers sont en baisse de 1,2 % par rapport à l'an dernier (↓ 3 764 prestataires), alors qu'on y observait plutôt une baisse de 2,9 % en avril 2013 (par rapport à avril 2012).
 - 63,2 % des ménages prestataires du Programme d'aide sociale reçoivent seulement une prestation de base alors que 36,8 % reçoivent en plus une allocation pour contraintes temporaires.
 - En avril 2014, l'aide moyenne versée aux ménages prestataires du Programme d'aide sociale est de 673,69 \$, l'aide totale versée se chiffrant à 132,0 millions de dollars.
- En avril 2014, on dénombre 128 109 ménages prestataires du Programme de solidarité sociale, soit 39,5 % de l'ensemble des ménages prestataires des programmes d'aide financière de dernier recours.
 - Cela représente une baisse de 0,4 % par rapport à l'année précédente. Entre avril 2012 et avril 2013, nous observions une baisse de 0,5 %.
 - En avril 2014, il y a 136 336 adultes et 8 626 enfants au Programme de solidarité sociale, pour un total de 144 962 prestataires. Ces derniers sont en baisse de 0,6 % par rapport à l'an dernier. Nous observions plutôt une baisse de 0,9 % en avril 2013 (par rapport à avril 2012).
 - En avril 2014, l'aide moyenne versée aux ménages prestataires du Programme de solidarité sociale est de 863,09 \$, l'aide totale versée se chiffrant à 110,6 millions de dollars.

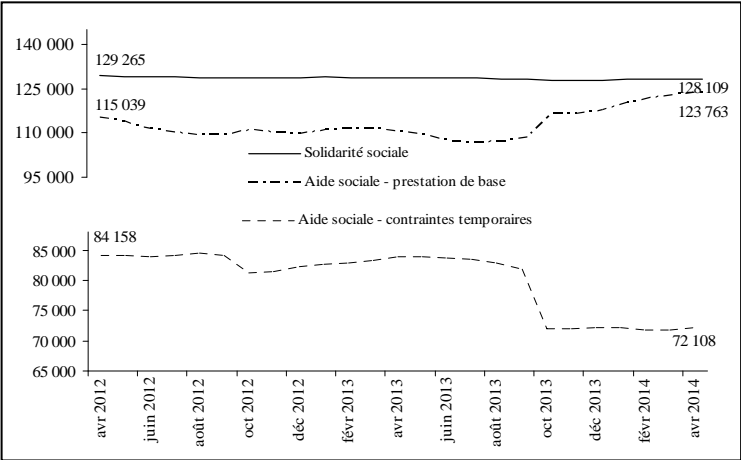

Situation des femmes aux programmes d'aide financière de dernier recours en avril 2014 :

- Les femmes représentent 47,0 % de l'ensemble des 353 119 adultes prestataires des programmes d'aide financière de dernier recours.
 - Chez les jeunes âgés de moins de 25 ans, les femmes représentent 47,6 % de l'ensemble des jeunes adultes prestataires.
- Depuis quelques années, le nombre de femmes est toujours moins élevé que le nombre d'hommes (165 900 femmes contre 187 219 hommes en avril 2014). Entre avril 2013 et avril 2014, on constate une diminution du nombre de femmes prestataires (↓ 1,3 %) alors qu'on observe une augmentation du nombre d'hommes (↑ 0,7 %).

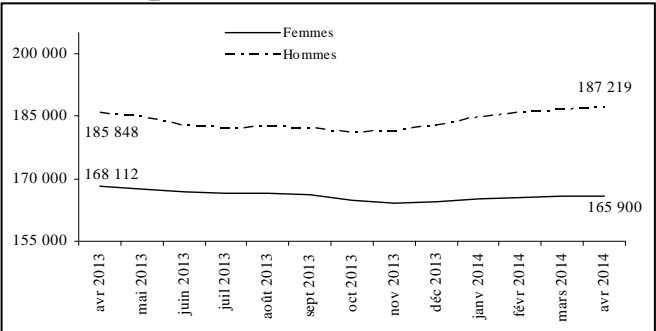

PORTRAIT DES ADULTES PRESTATAIRES DU PROGRAMME D'AIDE SOCIALE

Données officielles d'avril 2014

En avril 2014, on dénombre 216 783 adultes prestataires au Programme d'aide sociale.

Situation des adultes prestataires en fonction du type de contraintes à l'emploi en avril 2014 :

- Comparativement à l'année précédente, le nombre d'adultes *sans contraintes* a augmenté de 13 167 ou 10,4 % (passant de 126 576 à 139 743). Ceux-ci représentent 64,5 % de l'ensemble des adultes prestataires du Programme d'aide sociale.
- Les adultes avec *contraintes temporaires* – principalement pour raisons de santé, d'âge, de grossesse et de charge d'enfants âgés de moins de cinq ans ou handicapés – ont enregistré une baisse de 14,7 % (passant de 90 277 à 77 040). Ils représentent 35,5 % de l'ensemble des adultes prestataires du Programme d'aide sociale.
 - La durée moyenne de présence cumulative des adultes avec contraintes temporaires s'établit à près de 13 ans (154,3 mois) alors que celle des adultes sans contraintes à l'emploi est d'un peu plus de 9 ans (109,4 mois). L'écart observable est principalement lié au fait que les adultes avec contraintes pour raison d'âge cumulent en moyenne 17 ans à l'aide financière de dernier recours (205,1 mois).
 - Les femmes sont plus nombreuses chez les adultes avec contraintes temporaires (57,5 % comparativement à 41,3 % chez ceux qui ne présentent aucune contrainte à l'emploi), principalement en raison de la présence d'enfants à charge âgés de moins de cinq ans.
 - La diminution importante du nombre d'adultes avec contraintes temporaires, survenue entre les mois de septembre et d'octobre 2013, s'explique principalement par la perte de l'allocation pour contraintes temporaires chez les familles dont l'enfant a atteint l'âge de cinq ans avant le 1^{er} octobre.

Adultes prestataires du Programme d'aide sociale	Avril 2014	Taux de variation annuelle
Sans contraintes	139 743	+ 10,4 %
Contraintes temporaires	77 040	- 14,7 %
TOTAL	216 783	0,0 %

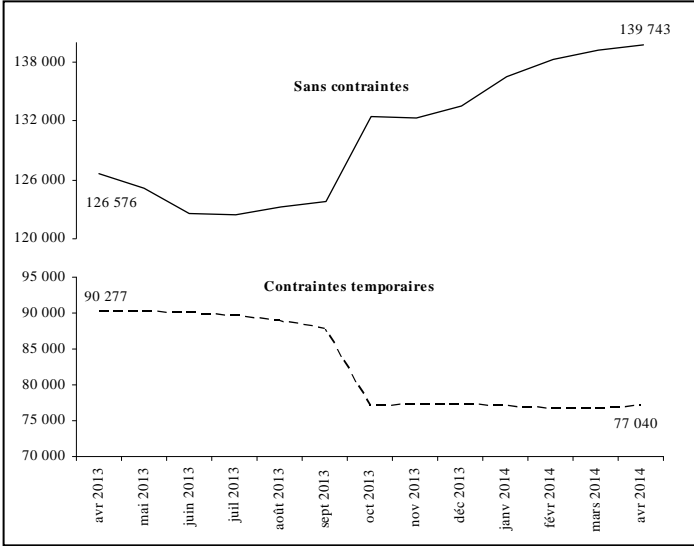

Situation des jeunes âgés de moins de 25 ans en avril 2014 :

- On dénombre 24 164 jeunes âgés de moins de 25 ans au Programme d'aide sociale, soit 11,1 % de l'ensemble des adultes prestataires du programme.
- Entre les mois d'avril 2013 et d'avril 2014, le nombre de jeunes adultes âgés de moins de 25 ans a augmenté de 1 676 (7,5 %).
- 26,2 % des jeunes âgés de moins de 25 ans présentent des contraintes temporaires à l'emploi. Parmi ceux-là, 76,6 % ont des enfants à charge âgés de moins de cinq ans ou sont des femmes enceintes, et 22,4 % invoquent des problèmes temporaires liés à la santé.

Situation des chefs de familles monoparentales en avril 2014 :

- On compte 35 181 familles monoparentales au Programme d'aide sociale. Les chefs de ces familles représentent, en avril 2014, 16,2 % de l'ensemble des adultes prestataires du programme.
- En un an, soit entre les mois d'avril 2013 et d'avril 2014, le nombre de familles monoparentales a diminué de 594 (1,7 %).
- La place qu'elles occupent parmi l'ensemble des ménages au Programme d'aide sociale a diminué de 0,4 p.p. passant de 18,4 % en avril 2013 à 18,0 % en avril 2014.
- 55,3 % des chefs de familles monoparentales au Programme d'aide sociale présentent des contraintes temporaires à l'emploi. La principale raison invoquée (76,7 %) est la présence d'enfants à charge de moins de cinq ans (incluant les cas de grossesse).

Situation des adultes nés hors du Canada en avril 2014 :

- On compte 55 949 adultes nés hors du Canada et prestataires du Programme d'aide sociale, soit 2 604 adultes de moins que l'an dernier (4,4 %).
- Leur proportion parmi l'ensemble des adultes prestataires du programme a diminué entre les mois d'avril 2013 et d'avril 2014 passant de 27,0 % à 25,8 %.
- 69,7 % des adultes prestataires du Programme d'aide sociale nés hors du Canada sont au pays depuis cinq ans et plus, alors que les nouveaux arrivants (moins de cinq ans) et les demandeurs d'asile représentent 30,3 % de l'ensemble des adultes prestataires du programme qui sont nés hors du Canada.

	Avril 2013	Avril 2014	Taux de variation annuelle
Jeunes de moins de 25 ans	22 488	24 164	7,5 %
Familles monoparentales	35 775	35 181	- 1,7 %
Adultes nés hors du Canada	58 553	55 949	- 4,4 %
TOTAL des adultes	216 853	216 783	0,0 %

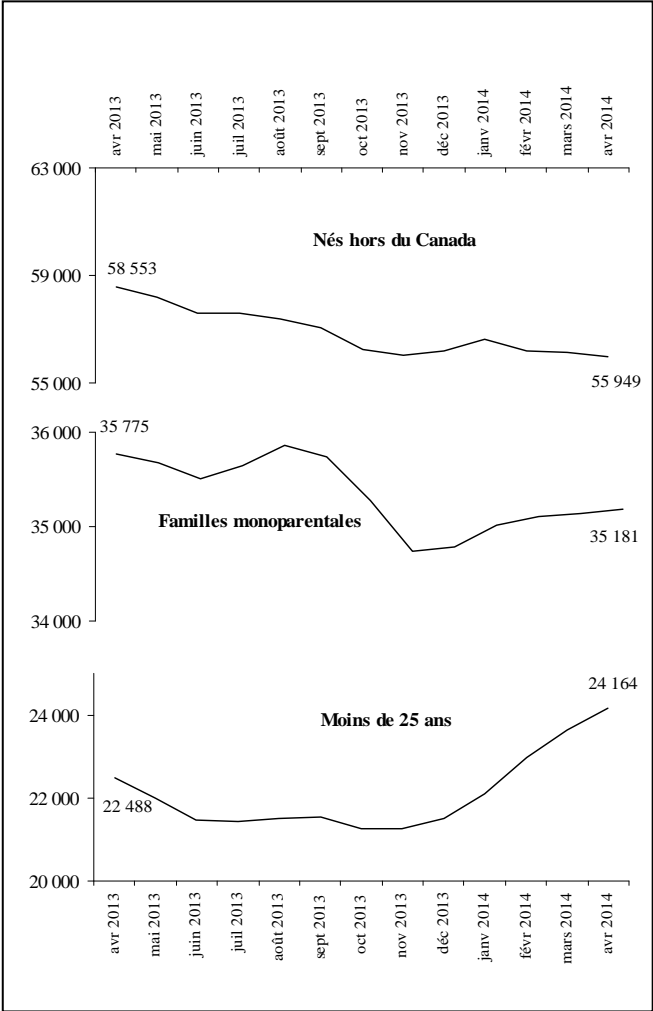

PORTRAIT DES ADULTES PRESTATAIRES DU PROGRAMME DE SOLIDARITÉ SOCIALE

Données officielles d’avril 2014

En avril 2014, on dénombre 136 336 adultes prestataires au Programme de solidarité sociale.

Situation des adultes prestataires en fonction du type de contraintes à l’emploi en avril 2014 :

- ▶ Les adultes prestataires du Programme de solidarité sociale présentent des contraintes sévères dans la presque totalité des cas (129 302 ou 94,8 %). Pour ce qui est des 5,2 % restant, ils ne présentent pas de contraintes sévères à l’emploi mais sont admis au programme en raison de la présence d’un conjoint avec contraintes sévères.
- La durée moyenne de présence cumulative des adultes prestataires du Programme de solidarité sociale s’établit à plus de 19 ans et demi (236,7 mois).

Répartition selon le type de diagnostic médical en avril 2014 :

- ▶ Les principaux types de diagnostics médicaux chez les 129 302 adultes prestataires présentant des contraintes sévères à l’emploi sont par ordre d’importance:
- 34,6 % pour les problèmes d’ordre physique, auditif, visuel ou de la parole;
- 42,6 % pour les problèmes liés à la santé mentale;
- 19,5 % pour les problèmes d’ordre intellectuel ou de l’apprentissage;
- 3,3 % pour les autres diagnostics.

Autres caractéristiques des adultes prestataires en avril 2014 :

- ▶ Les caractéristiques des adultes prestataires du Programme de solidarité sociale ne varient pas beaucoup au fil des mois. Ainsi, en avril 2014 :
- 85,1 % sont des personnes seules;
- 53,1 % sont des hommes;
- 67,1 % sont âgés de 45 ans et plus, et 6,9 % ont moins de 25 ans;
- 76,5 % cumulent 10 ans et plus de présence à l’aide financière de dernier recours;
- 91,5 % sont nés au Canada;
- 88,7 % sont présents à l’aide financière de dernier recours depuis au moins deux ans sans interruption.

PORTRAIT DES PARTICIPANTS AU PROGRAMME ALTERNATIVE JEUNESSE

Données officielles d’avril 2014

En avril 2014, on dénombre 5 619 jeunes participants au Programme alternative jeunesse. Parmi eux, 4 651 (82,8 %) reçoivent une allocation jeunesse d’un montant mensuel moyen de 661,50 \$.

Caractéristiques des participants avec allocation en avril 2014 :

- ▶ Les caractéristiques, en début de participation, des participants à Alternative jeunesse avec allocation sont les suivantes :
- ce sont pour la plupart des personnes seules (3 585 ou 77,1 %);
- ce sont majoritairement des femmes (2 507 ou 53,9 %);
- en moyenne, ils sont âgés de 20,5 ans au moment de débiter leur participation à Alternative jeunesse;
- la majorité est sans contraintes à l’emploi (3 718 ou 79,9 %);
- la plupart sont nés au Canada (4 163 ou 89,5 %).

PORTRAIT DES PRESTATAIRES DES PROGRAMMES D’AIDE FINANCIÈRE DE DERNIER RECOURS PARTICIPANT AUX PROGRAMMES D’AIDE ET D’ACCOMPAGNEMENT SOCIAL

Données officielles d’avril 2014

En avril 2014, on dénombre 3 921 prestataires participant aux programmes d’aide et d’accompagnement social. Parmi ces prestataires, 3 632 (92,6 %) sont au Programme Action et 289 (7,4 %) sont au Programme Réussir.

Caractéristiques des participants en avril 2014 :

- ces participants sont majoritairement au Programme de solidarité sociale (2 785 ou 71,0 %) ;
- ils présentent majoritairement des contraintes sévères à l’emploi (2 752 ou 70,2 %) ;
- ce sont pour la plupart des personnes seules (3 427 ou 87,4 %) ;
- les hommes (2 062 ou 52,6 %) sont légèrement plus nombreux que les femmes (1 859 ou 47,4 %);
- ils sont âgés en moyenne de 42,0 ans;
- en moyenne, la durée cumulative de présence à l’aide financière de dernier recours est de 15 ans et demi (185,6 mois).

TAUX D'ASSISTANCE SOCIALE AU QUÉBEC

Données officielles d'avril 2014

Le taux d'assistance sociale de la clientèle des programmes d'assistance sociale âgée de 0 à 64 ans est de 6,7 % en avril 2014. En comparaison avec l'année dernière, le taux d'assistance sociale chez les 0 à 64 ans a baissé de 0,1 point de pourcentage, passant de 6,8 % en avril 2013 à 6,7 % en avril 2014.

Entre avril 2013 et avril 2014, le taux d'assistance sociale est resté stable à 6,8 % chez les 18 à 64 ans et est passé de 6,8 % à 6,6 % chez les 0 à 17 ans.

Les régions ayant les taux d'assistance sociale les plus élevés chez les 0 à 64 ans en avril 2014 sont :

- Mauricie (10,0 %) ;
- Gaspésie – Îles-de-la-Madeleine (9,7 %) ;
- Île-de-Montréal (9,4 %).

Taux d'assistance sociale différencié selon le sexe

- ▶ En avril 2014, le taux d'assistance sociale pour les 0 à 64 ans est moins élevé chez les femmes que chez les hommes :
 - 6,5 % pour les femmes ;
 - 7,0 % pour les hommes.

Table des matières

	Page
Taux d'assistance sociale au Québec	1
Taux d'assistance sociale pour l'ensemble de la clientèle	1
Taux d'assistance sociale selon le sexe en avril 2014	1
Tableau 1	
Statistiques sur la clientèle prestataire des programmes d'aide financière de dernier recours et du montant des prestations versées aux ménages, 2013-2014 et 2014-2015	2-3
Tableau 2	
Statistiques sur les ménages nouvellement admis aux programmes d'aide financière de dernier recours, 2014-2015	4
Tableau 3	
Statistiques sur les adultes prestataires des programmes d'aide financière de dernier recours, 2014-2015	5-6
Tableau 4	
Statistiques sur les adultes prestataires du Programme d'aide sociale, 2014-2015	7-8
Tableau 5	
Statistiques sur les adultes prestataires du Programme de solidarité sociale, 2014-2015	9-10
Tableau 6	
Statistiques sur les adultes participant au Programme alternative jeunesse, 2014-2015	11-12
Tableau 7	
Statistiques sur les adultes prestataires participant aux programmes d'aide et d'accompagnement sociale, 2014-2015	13-14
Notes relatives aux tableaux	15-16
Lexique	17-18

TAUX D'ASSISTANCE SOCIALE AU QUÉBEC, 2014-2015

Taux d'assistance sociale pour l'ensemble de la clientèle ¹							
	Nombre de ménages	Nombre d'adultes	Taux d'assistance sociale (18-64 ans)	Nombre d'enfants	Taux d'assistance sociale (0-17 ans)	Nombre de prestataires ⁴	Taux d'assistance sociale (0-64 ans)
Évolution							
avril 2014	328 480	357 646	6,8%	99 720	6,6%	457 366	6,7%
mai 2014							
juin 2014							
juillet 2014							
août 2014							
septembre 2014							
octobre 2014							
novembre 2014							
décembre 2014							
janvier 2015							
février 2015							
mars 2015							

En avril 2014							
	Nombre de ménages	Nombre d'adultes	Taux d'assistance sociale (18-64 ans)	Nombre d'enfants	Taux d'assistance sociale (0-17 ans)	Nombre de prestataires ⁴	Taux d'assistance sociale (0-64 ans)
Région							
01 - Bas-Saint-Laurent	8 360	9 131	7,3%	1 593	4,8%	10 724	6,8%
02 - Saguenay - Lac-St-Jean	11 476	12 370	7,0%	2 238	4,6%	14 608	6,5%
03 - Capitale-Nationale	21 821	23 237	4,9%	4 332	3,6%	27 569	4,7%
04 - Mauricie	15 783	16 959	10,1%	4 056	9,6%	21 015	10,0%
05 - Estrie	14 496	15 725	7,9%	4 035	6,9%	19 760	7,6%
06 - Île-de-Montréal	102 838	114 435	8,8%	41 289	12,0%	155 724	9,4%
07 - Outaouais	15 074	16 388	6,5%	5 096	6,7%	21 484	6,5%
08 - Abitibi-Témiscamingue	5 405	5 822	6,1%	1 184	4,0%	7 006	5,6%
09 - Côte-Nord	2 821	2 990	4,8%	606	3,3%	3 596	4,4%
10 - Nord-du-Québec	976	1 059	3,9%	468	3,3%	1 527	3,7%
11 - Gaspésie - Îles-de-la-Madeleine	5 213	5 860	10,0%	1 162	8,2%	7 022	9,7%
12 - Chaudières-Appalaches	10 649	11 403	4,3%	2 124	2,7%	13 527	3,9%
13 - Laval	10 920	12 064	4,5%	3 874	4,6%	15 938	4,5%
14 - Lanaudière	16 874	18 327	5,8%	5 321	5,4%	23 648	5,7%
15 - Laurentides	19 737	21 252	5,6%	5 369	4,7%	26 621	5,4%
16 - Montérégie	47 015	50 684	5,3%	14 217	4,8%	64 901	5,2%
17 - Centre-du-Québec	10 485	11 335	7,6%	2 735	6,0%	14 070	7,2%
99 - Central ²	8 537	8 605		21		8 626	

Taux d'assistance sociale selon le sexe ³ en avril 2014						
	Nombre d'adultes	Taux d'assistance sociale (18-64 ans)	Nombre d'enfants	Taux d'assistance sociale (0-17 ans)	Nombre de prestataires ⁴	Taux d'assistance sociale (0-64 ans)
HOMMES : Ensemble du Québec	189 315	7,1%	50 927	6,6%	240 242	7,0%

Région						
01 - Bas-Saint-Laurent	5 000	7,8%	818	4,8%	5 818	7,2%
02 - Saguenay - Lac-St-Jean	6 511	7,1%	1 138	4,6%	7 649	6,6%
03 - Capitale-Nationale	12 698	5,3%	2 163	3,5%	14 861	4,9%
04 - Mauricie	9 055	10,6%	2 084	9,6%	11 139	10,4%
05 - Estrie	8 574	8,4%	2 046	6,7%	10 620	8,0%
06 - Île-de-Montréal	60 093	9,1%	21 180	12,0%	81 273	9,7%
07 - Outaouais	8 476	6,7%	2 576	6,6%	11 052	6,7%
08 - Abitibi-Témiscamingue	3 143	6,4%	623	4,1%	3 766	5,8%
09 - Côte-Nord	1 593	4,9%	323	3,4%	1 916	4,6%
10 - Nord-du-Québec	536	3,9%	246	3,4%	782	3,7%
11 - Gaspésie - Îles-de-la-Madeleine	3 156	10,7%	592	8,3%	3 748	10,2%
12 - Chaudières-Appalaches	6 020	4,4%	1 112	2,7%	7 132	4,0%
13 - Laval	6 044	4,5%	1 963	4,5%	8 007	4,5%
14 - Lanaudière	9 517	5,9%	2 692	5,3%	12 209	5,8%
15 - Laurentides	11 361	6,0%	2 703	4,6%	14 064	5,7%
16 - Montérégie	26 460	5,5%	7 246	4,8%	33 706	5,3%
17 - Centre-du-Québec	6 051	7,9%	1 410	6,0%	7 461	7,4%
99 - Central ²	5 027		12		5 039	

	Nombre d'adultes	Taux d'assistance sociale (18-64 ans)	Nombre d'enfants	Taux d'assistance sociale (0-17 ans)	Nombre de prestataires ⁴	Taux d'assistance sociale (0-64 ans)
FEMMES : Ensemble du Québec	168 331	6,5%	48 787	6,6%	217 118	6,5%

Région						
01 - Bas-Saint-Laurent	4 131	6,7%	775	4,8%	4 906	6,3%
02 - Saguenay - Lac-St-Jean	5 859	6,8%	1 100	4,6%	6 959	6,3%
03 - Capitale-Nationale	10 539	4,5%	2 169	3,7%	12 708	4,4%
04 - Mauricie	7 904	9,6%	1 972	9,6%	9 876	9,6%
05 - Estrie	7 151	7,3%	1 989	7,0%	9 140	7,2%
06 - Île-de-Montréal	54 342	8,4%	20 108	11,9%	74 450	9,1%
07 - Outaouais	7 912	6,3%	2 520	6,8%	10 432	6,4%
08 - Abitibi-Témiscamingue	2 679	5,8%	560	3,9%	3 239	5,4%
09 - Côte-Nord	1 397	4,7%	283	3,1%	1 680	4,3%
10 - Nord-du-Québec	523	4,0%	222	3,2%	745	3,7%
11 - Gaspésie - Îles-de-la-Madeleine	2 704	9,3%	570	8,2%	3 274	9,1%
12 - Chaudières-Appalaches	5 383	4,2%	1 012	2,6%	6 395	3,8%
13 - Laval	6 020	4,5%	1 911	4,6%	7 931	4,5%
14 - Lanaudière	8 810	5,6%	2 627	5,5%	11 437	5,6%
15 - Laurentides	9 891	5,3%	2 665	4,8%	12 556	5,2%
16 - Montérégie	24 224	5,1%	6 970	4,8%	31 194	5,0%
17 - Centre-du-Québec	5 284	7,3%	1 325	6,0%	6 609	7,0%
99 - Central ²	3 578		9		3 587	

TABLEAU 1

Statistiques sur la clientèle prestataire des programmes d'aide financière de dernier recours et du montant des prestations versées aux ménages, 2013-2014 et 2014-2015

Ensemble du Québec

	Nombre de ménages ¹	Variation annuelle	Nombre d'adultes	Nombre d'enfants	Nombre de prestataires	Variation annuelle	Prestation moyenne versée ²	Prestation totale versée ²
Évolution								
avril 2013	323 074	-1,6%	353 960	103 579	457 539	-2,3%	745,75 \$	240 933 324,53 \$
mai 2013	321 591	-1,6%	352 206	103 170	455 376	-2,3%	744,26 \$	239 346 146,28 \$
juin 2013	319 103	-1,6%	349 327	102 215	451 542	-2,3%	745,27 \$	237 818 181,76 \$
juillet 2013	318 779	-1,3%	348 810	102 316	451 126	-2,1%	746,95 \$	238 112 990,21 \$
août 2013	318 696	-1,2%	348 753	102 877	451 630	-2,0%	763,00 \$	243 163 754,97 \$
septembre 2013	318 215	-1,2%	348 061	102 084	450 145	-2,1%	745,04 \$	237 083 033,12 \$
octobre 2013	316 334	-1,4%	345 758	100 586	446 344	-2,4%	740,93 \$	234 382 600,09 \$
novembre 2013	316 461	-1,1%	345 690	98 853	444 543	-2,1%	737,60 \$	233 420 057,56 \$
décembre 2013	317 710	-0,9%	346 961	98 956	445 917	-1,9%	738,99 \$	234 785 238,19 \$
janvier 2014	320 454	-0,7%	349 962	99 923	449 885	-1,8%	744,82 \$	238 681 464,89 \$
février 2014	321 831	-0,4%	351 117	99 771	450 888	-1,6%	748,42 \$	240 865 761,87 \$
mars 2014	322 967	-0,0%	352 222	99 851	452 073	-1,3%	749,13 \$	241 944 113,03 \$
avril 2014	323 980	0,3%	353 119	99 720	452 839	-1,0%	748,58 \$	242 525 790,43 \$
(e) mai 2014	324 200	0,8%	353 400	99 700	453 100	-0,5%	749,00 \$	242 825 800,00 \$
(e) juin 2014	323 000	1,2%	352 100	99 400	451 500	-0,0%	748,00 \$	241 604 000,00 \$
juillet 2014								
août 2014								
septembre 2014								
octobre 2014								
novembre 2014								
décembre 2014								
janvier 2015								
février 2015								
mars 2015								

	Nombre de ménages ¹	Proportion	Nombre d'adultes	Nombre d'enfants	Nombre de prestataires	Proportion	Prestation moyenne versée ²	Prestation totale versée ²
En avril 2014	323 980	100,0%	353 119	99 720	452 839	100,0%	748,58 \$	242 525 790,43 \$
Programme								
Programme d'aide sociale	195 871	60,5%	216 783	91 094	307 877	68,0%	673,69 \$	131 956 539,35 \$
Programme de solidarité sociale	128 109	39,5%	136 336	8 626	144 962	32,0%	863,09 \$	110 569 251,08 \$
Situation familiale								
Personnes seules	254 782	78,6%	254 782		254 782	56,3%	725,31 \$	184 794 774,68 \$
Couples sans enfants	12 459	3,8%	24 918		24 918	5,5%	1 045,06 \$	13 020 346,13 \$
Familles monoparentales	38 999	12,0%	38 999	63 118	102 117	22,6%	708,17 \$	27 618 028,13 \$
Couples avec enfants	16 680	5,1%	33 360	36 602	69 962	15,4%	1 012,19 \$	16 883 262,71 \$
Conjoint d'étudiant	1 060	0,3%	1 060		1 060	0,2%	197,53 \$	209 378,78 \$
Type de résidence								
Locataire	151 347	46,7%	172 101	68 775	240 876	53,2%	746,02 \$	112 907 933,32 \$
Locataire HLM ou coopérative	32 731	10,1%	36 758	18 271	55 029	12,2%	775,01 \$	25 366 805,28 \$
Chambreur ou pensionnaire	121 671	37,6%	123 048	8 772	131 820	29,1%	757,40 \$	92 153 255,43 \$
Temporairement sans adresse ²	2 923	0,9%	2 929	13	2 942	0,6%	715,34 \$	2 090 924,69 \$
Propriété	12 529	3,9%	15 504	3 889	19 393	4,3%	755,78 \$	9 469 203,53 \$
En hébergement	2 779	0,9%	2 779		2 779	0,6%	193,48 \$	537 668,17 \$
Région								
01 - Bas-Saint-Laurent	8 223	2,5%	8 993	1 593	10 586	2,3%	767,68 \$	6 312 601,87 \$
02 - Saguenay - Lac-St-Jean	11 308	3,5%	12 202	2 238	14 440	3,2%	746,66 \$	8 443 198,91 \$
03 - Capitale-Nationale	21 568	6,7%	22 983	4 332	27 315	6,0%	752,54 \$	16 230 817,15 \$
04 - Mauricie	15 490	4,8%	16 666	4 056	20 722	4,6%	748,63 \$	11 596 249,94 \$
05 - Estrie	14 321	4,4%	15 548	4 035	19 583	4,3%	773,97 \$	11 083 957,35 \$
06 - Île-de-Montréal	101 853	31,4%	113 448	41 289	154 737	34,2%	749,02 \$	76 289 509,23 \$
07 - Outaouais	14 697	4,5%	16 008	5 096	21 104	4,7%	740,44 \$	10 882 261,61 \$
08 - Abitibi-Témiscamingue	5 314	1,6%	5 729	1 184	6 913	1,5%	747,22 \$	3 970 732,89 \$
09 - Côte-Nord	2 765	0,9%	2 934	606	3 540	0,8%	750,28 \$	2 074 520,67 \$
10 - Nord-du-Québec	964	0,3%	1 047	468	1 515	0,3%	715,95 \$	690 172,35 \$
11 - Gaspésie - Îles-de-la-Madeleine	5 089	1,6%	5 736	1 162	6 898	1,5%	777,05 \$	3 954 425,29 \$
12 - Chaudières-Appalaches	10 503	3,2%	11 256	2 124	13 380	3,0%	762,42 \$	8 007 659,07 \$
13 - Laval	10 779	3,3%	11 923	3 874	15 797	3,5%	752,23 \$	8 108 309,97 \$
14 - Lanaudière	16 624	5,1%	18 073	5 321	23 394	5,2%	737,41 \$	12 258 720,33 \$
15 - Laurentides	19 440	6,0%	20 951	5 369	26 320	5,8%	741,81 \$	14 420 782,40 \$
16 - Montérégie	46 223	14,3%	49 887	14 217	64 104	14,2%	750,26 \$	34 679 206,99 \$
17 - Centre-du-Québec	10 282	3,2%	11 130	2 735	13 865	3,1%	752,47 \$	7 736 858,30 \$
99 - Central ³	8 537	2,6%	8 605	21	8 626	1,9%	677,73 \$	5 785 806,13 \$

Clientèle supplémentée ⁴								
Allocations d'aide à l'emploi	7 035	7,6%	7 401	6 281	13 682	10,6%	673,23 \$	4 736 145,28 \$
Allocations de soutien	3 936	4,3%	3 936	632	4 568	3,5%	908,94 \$	3 577 569,16 \$
Revenus de travail ⁵	19 908	21,5%	20 067	10 036	30 103	23,3%	662,18 \$	13 182 718,44 \$
Prestations d'assurance-emploi	1 132	1,2%	1 136	367	1 503	1,2%	522,66 \$	591 650,91 \$
Contribution parentale	1 038	1,1%	1 038		1 038	0,8%	380,35 \$	394 804,95 \$
Pension alimentaire	10 649	11,5%	10 651	17 478	28 129	21,8%	608,82 \$	6 483 274,48 \$
Régime de rentes du Québec - invalidité	12 243	13,2%	12 265	631	12 896	10,0%	291,45 \$	3 568 181,64 \$
Régime de rentes du Québec - retraite	31 957	34,6%	32 764	1 176	33 940	26,2%	705,96 \$	22 560 299,08 \$
Alternative jeunesse	73	0,1%	124	37	161	0,1%	302,60 \$	22 089,95 \$
Revenus d'autres sources	13 658	14,8%	13 367	2 246	15 613	12,1%	657,25 \$	8 976 775,35 \$
TOTAL DISTINCT ⁶	92 458	100,0%	94 645	34 673	129 318	100,0%	639,65 \$	59 141 138,64 \$

(e) = Données estimées.

TABEAU 1 - SUITE

Statistiques sur la clientèle prestataire des programmes d'aide financière de dernier recours et du montant des prestations versées aux ménages, 2013-2014 et 2014-2015

Ensemble du Québec

	Programme d'aide sociale					Programme de solidarité sociale				TOTAL pour Aide financière de dernier recours
	Prestations de base ⁸	Allocation pour contraintes temporaires ⁸	Allocation mixte	TOTAL	Variation annuelle	Allocation de solidarité sociale	Prestation de base Hébergés	TOTAL	Variation annuelle	
Évolution										
avril 2013	110 603	80 171	3 663	194 437	-2,4%	125 904	2 733	128 637	-0,5%	323 074
mai 2013	109 207	80 160	3 663	193 030	-2,4%	125 832	2 729	128 561	-0,5%	321 591
juin 2013	106 999	79 949	3 709	190 657	-2,3%	125 722	2 724	128 446	-0,5%	319 103
juillet 2013	106 771	79 871	3 707	190 349	-1,9%	125 716	2 714	128 430	-0,4%	318 779
août 2013	107 354	79 284	3 680	190 318	-1,8%	125 657	2 721	128 378	-0,3%	318 696
septembre 2013	108 267	78 183	3 595	190 045	-1,7%	125 445	2 725	128 170	-0,4%	318 215
octobre 2013	116 537	68 684	3 240	188 461	-2,1%	125 422	2 451	127 873	-0,5%	316 334
novembre 2013	116 558	68 830	3 209	188 597	-1,5%	125 311	2 553	127 864	-0,5%	316 461
décembre 2013	117 611	68 935	3 186	189 732	-1,1%	125 322	2 656	127 978	-0,5%	317 710
janvier 2014	120 189	68 986	3 146	192 321	-0,7%	125 450	2 683	128 133	-0,5%	320 454
février 2014	122 085	68 646	3 086	193 817	-0,3%	125 344	2 670	128 014	-0,5%	321 831
mars 2014	123 151	68 713	3 079	194 943	0,2%	125 376	2 648	128 024	-0,5%	322 967
avril 2014	123 763	69 035	3 073	195 871	0,7%	125 455	2 654	128 109	-0,4%	323 980
(e) mai 2014	124 000	69 000	3 100	196 100	1,6%	125 400	2 700	128 100	-0,4%	324 200
(e) juin 2014	123 000	69 000	3 000	195 000	2,3%	125 300	2 700	128 000	-0,3%	323 000
juillet 2014										
août 2014										
septembre 2014										
octobre 2014										
novembre 2014										
décembre 2014										
janvier 2015										
février 2015										
mars 2015										
Total des ménages en avril 2014										
Nombre de ménages	123 763	69 035	3 073	195 871	0,7%	125 455	2 654	128 109	-0,4%	323 980
Proportion du total des ménages prestataires	38,2%	21,3%	0,9%	60,5%		38,7%	0,8%	39,5%		100,0%

Caractéristiques des ménages en avril 2014

	Programme d'aide sociale					Programme de solidarité sociale				TOTAL pour Aide financière de dernier recours
	Prestation de base (incluant les hébergés)	Alloc. pour contraintes temporaires	Alloc. mixte (2 adultes avec cont. tempo.)	TOTAL	Proportion	Alloc. de solidarité sociale	Prestations de base Hébergés	TOTAL	Proportion	
Programme										
Programme d'aide sociale	123 763	69 035	3 073	195 871	100,0%					195 871
Programme de solidarité sociale						125 455	2 654	128 109	100,0%	128 109
Situation familiale										
Personnes seules	92 149	46 604		138 753	70,8%	113 375	2 654	116 029	90,6%	254 782
Couples sans enfants	2 544	1 579	2 123	6 246	3,2%	6 213		6 213	4,8%	12 459
Familles monoparentales	16 651	18 530		35 181	18,0%	3 818		3 818	3,0%	38 999
Couples avec enfants	11 497	2 219	950	14 666	7,5%	2 014		2 014	1,6%	16 680
Conjoint d'étudiant	922	103		1 025	0,5%	35		35	0,0%	1 060
Type de résidence										
Locataire	63 151	37 687	1 839	102 677	52,4%	48 670		48 670	38,0%	151 347
Locataire HLM ou coopérative	8 416	8 864	439	17 719	9,0%	15 012		15 012	11,7%	32 731
Chambreur ou pensionnaire	47 276	18 391	243	65 910	33,6%	55 761		55 761	43,5%	121 671
Temporairement sans adresse ²	1 789	469		2 258	1,2%	665		665	0,5%	2 923
Propriété	3 006	3 624	552	7 182	3,7%	5 347		5 347	4,2%	12 529
En hébergement	125			125	0,1%		2 654	2 654	2,1%	2 779
Région										
01 - Bas-Saint-Laurent	2 217	1 596	83	3 896	2,0%	4 326	1	4 327	3,4%	8 223
02 - Saguenay - Lac-St-Jean	4 015	2 299	96	6 410	3,3%	4 896	2	4 898	3,8%	11 308
03 - Capitale-Nationale	7 071	4 428	154	11 653	5,9%	9 912	3	9 915	7,7%	21 568
04 - Mauricie	5 966	3 525	126	9 617	4,9%	5 872	1	5 873	4,6%	15 490
05 - Estrie	4 848	3 135	141	8 124	4,1%	6 197		6 197	4,8%	14 321
06 - Île-de-Montréal	46 627	22 766	1 066	70 459	36,0%	31 389	5	31 394	24,5%	101 853
07 - Outaouais	5 916	3 217	122	9 255	4,7%	5 442		5 442	4,2%	14 697
08 - Abitibi-Témiscamingue	1 796	1 092	34	2 922	1,5%	2 391	1	2 392	1,9%	5 314
09 - Côte-Nord	908	601	27	1 536	0,8%	1 229		1 229	1,0%	2 765
10 - Nord-du-Québec	443	240	3	686	0,4%	278		278	0,2%	964
11 - Gaspésie - Îles-de-la-Madeleine	1 591	1 026	83	2 700	1,4%	2 389		2 389	1,9%	5 089
12 - Chaudières-Appalaches	2 772	2 134	109	5 015	2,6%	5 488		5 488	4,3%	10 503
13 - Laval	4 258	2 283	192	6 733	3,4%	4 046		4 046	3,2%	10 779
14 - Lanaudière	6 583	4 000	171	10 754	5,5%	5 869	1	5 870	4,6%	16 624
15 - Laurentides	7 527	4 569	182	12 278	6,3%	7 162		7 162	5,6%	19 440
16 - Montérégie	17 427	9 837	377	27 641	14,1%	18 582		18 582	14,5%	46 223
17 - Centre-du-Québec	3 785	2 286	107	6 178	3,2%	4 103	1	4 104	3,2%	10 282
99 - Central ³	13	1		14	0,0%	5 884	2 639	8 523	6,7%	8 537

Clientèle supplémentée ⁴										
Allocations d'aide à l'emploi	6 165	342	5	6 512	12,8%	521	2	523	1,3%	7 035
Allocations de soutien	1 110	31		1 141	2,2%	2 790	5	2 795	6,7%	3 936
Revenus de travail ⁵	9 954	5 253	489	15 696	30,8%	4 205	7	4 212	10,2%	19 908
Prestations d'assurance-emploi	655	279	22	956	1,9%	176		176	0,4%	1 132
Contribution parentale	938	100		1 038	2,0%					1 038
Pension alimentaire	4 425	4 674	41	9 140	17,9%	1 507	2	1 509	3,6%	10 649
Régime de rentes du Québec - invalidité	1			1	0,0%	12 239	3	12 242	29,5%	12 243
Régime de rentes du Québec - retraite	46	16 002	1 286	17 334	34,0%	14 364	259	14 623	35,3%	31 957
Alternative jeunesse	58	14		72	0,1%	1		1	0,0%	73
Revenus d'autres sources	1 914	1 966	223	4 103	8,0%	9 536	19	9 555	23,0%	13 658
TOTAL DISTINCT ⁶	23 348	25 963	1 686	50 997	100,0%	41 167	294	41 461	100,0%	92 458

(e) = Données estimées.

TABLEAU 2

Statistiques sur les ménages nouvellement admis¹ aux programmes d'aide financière de dernier recours selon la raison de la demande, 2014-2015

Ensemble du Québec

	Fin des prestations d'assurance-emploi	Perte d'emploi sans assurance-emploi	Prestations d'assurance-emploi insuffisante	Perte du conjoint	Fin des études à temps complet	Revenus insuffisants	En attente de revenus	Autres raisons	TOTAL	
									Nombre de ménages	Variation annuelle (Nbre de ménages)
Evolution du nombre de ménages										
avril 2014	1 106	903	537	331	443	1 456	56	1 607	6 439	-2,2%
mai 2014										
juin 2014										
juillet 2014										
août 2014										
septembre 2014										
octobre 2014										
novembre 2014										
décembre 2014										
janvier 2015										
février 2015										
mars 2015										

Clientèle totale nouvellement admise ¹ en avril 2014										
Nombre de ménages	1 106	903	537	331	443	1 456	56	1 607	6 439	-2,2%
Proportion du total des ménages nouvellement admis	17,2%	14,0%	8,3%	5,1%	6,9%	22,6%	0,9%	25,0%	100,0%	
Nombre d'adultes	1 181	970	565	332	469	1 566	65	1 719	6 867	-3,1%
Nombre d'enfants	312	244	111	285	169	366	24	312	1 823	-10,8%
Nombre de prestataires	1 493	1 214	676	617	638	1 932	89	2 031	8 690	-4,8%

Caractéristiques des ménages nouvellement admis ¹ en avril 2014										
	Fin des prestations d'assurance-emploi	Perte d'emploi sans assurance-emploi	Prestations d'assurance-emploi insuffisante	Perte du conjoint	Fin des études à temps complet	Revenus insuffisants	En attente de revenus	Autres raisons	TOTAL	
									Nombre de ménages	Proportion
Programme										
Programme d'aide sociale	1 061	877	519	317	436	1 285	55	1 377	5 927	92,0%
Programme de solidarité sociale	45	26	18	12	7	171	1	228	508	7,9%
Programme inconnu				2				2	4	0,1%
Type d'allocation										
Prestation de base (incluant les hébergés)	798	720	405	150	353	938	32	1 042	4 438	68,9%
Alloc. pour contraintes temporaires	259	151	111	167	82	336	21	325	1 452	22,6%
Alloc. mixte (2 adultes avec cont. tempo.)	4	6	3		1	11	2	10	37	0,6%
Alloc. de solidarité sociale	44	26	18	12	7	170	1	223	501	7,8%
Prestations de base Hébergés	1					1		5	7	0,1%
Inconnu				2				2	4	0,1%
Situation familiale										
Personnes seules	879	737	453	176	330	1 186	38	1 351	5 150	80,0%
Couples sans enfants	29	21	11	1	5	38	2	47	154	2,4%
Familles monoparentales	148	98	55	154	84	155	9	132	835	13,0%
Couples avec enfants	46	46	17		21	72	7	65	274	4,3%
Conjoint d'étudiant	4	1	1		3	5		12	26	0,4%
Type de résidence										
Locataire	664	463	286	151	236	574	35	495	2 904	45,1%
Locataire HLM ou coopérative	43	29	16	11	19	47	4	42	211	3,3%
Chambreur ou pensionnaire	320	377	217	159	187	764	13	893	2 930	45,5%
Temporairement sans adresse ²	9	5	7	2		21	1	101	146	2,3%
Propriété	68	26	11	8	1	48	3	34	199	3,1%
En hébergement	2	3				2		42	49	0,8%
Région										
01 - Bas-Saint-Laurent	49	18	9	12	13	31	5	30	167	2,6%
02 - Saguenay - Lac-St-Jean	68	55	19	12	33	63	1	44	295	4,6%
03 - Capitale-Nationale	77	59	38	14	28	86	4	119	425	6,6%
04 - Mauricie	48	39	45	14	31	80	3	45	305	4,7%
05 - Estrie	41	36	29	11	16	91	1	54	279	4,3%
06 - Île-de-Montréal	255	234	138	88	141	396	16	658	1 926	29,9%
07 - Outaouais	69	47	49	20	27	102	3	46	363	5,6%
08 - Abitibi-Témiscamingue	22	35	10	11	7	33		29	147	2,3%
09 - Côte-Nord	18	13	3	8	5	18	1	14	80	1,2%
10 - Nord-du-Québec	6	5		3	1	7		16	38	0,6%
11 - Gaspésie - Îles-de-la-Madeleine	25	6	2	3	5	35	1	15	92	1,4%
12 - Chaudières-Appalaches	38	30	23	12	8	55	1	42	209	3,2%
13 - Laval	41	31	20	13	11	17	1	97	231	3,6%
14 - Lanaudière	59	59	22	23	11	99	4	38	315	4,9%
15 - Laurentides	90	66	45	28	18	56	2	101	406	6,3%
16 - Montérégie	165	118	83	49	73	247	11	177	923	14,3%
17 - Centre-du-Québec	33	52	2	10	15	10	2	64	188	2,9%
99 - Central ³	2					30		18	50	0,8%

TABLEAU 3

Statistiques sur les adultes prestataires¹ des programmes d'aide financière de dernier recours, 2014-2015

Ensemble du Québec

	Nombre d'adultes ¹	Variation annuelle	Programme d'aide sociale			Programme de solidarité sociale		
			Sans contraintes	Contraintes temporaires	TOTAL	Contraintes sévères	Conjoints sans contraintes sévères	TOTAL
Évolution								
avril 2014	353 119	-0,2%	139 743	77 040	216 783	129 302	7 034	136 336
mai 2014								
juin 2014								
juillet 2014								
août 2014								
septembre 2014								
octobre 2014								
novembre 2014								
décembre 2014								
janvier 2015								
février 2015								
mars 2015								
Total des adultes en avril 2014								
Nombre d'adultes	353 119	-0,2%	139 743	77 040	216 783	129 302	7 034	136 336
Proportion du total des adultes prestataires	100,0%		39,6%	21,8%	61,4%	36,6%	2,0%	38,6%

Caractéristiques des adultes en avril 2014								
	Nombre d'adultes ¹	Proportion	Programme d'aide sociale			Programme de solidarité sociale		
			Sans contraintes	Contraintes temporaires	TOTAL	Contraintes sévères	Conjoints sans contraintes sévères	TOTAL
Situation familiale								
Personnes seules	254 782	72,2%	91 518	47 235	138 753	116 029		116 029
Couples sans enfants	24 918	7,1%	6 471	6 021	12 492	7 292	5 134	12 426
Familles monoparentales	38 999	11,0%	15 721	19 460	35 181	3 818		3 818
Couples avec enfants	33 360	9,4%	25 113	4 219	29 332	2 128	1 900	4 028
Conjoint d'étudiant	1 060	0,3%	920	105	1 025	35		35
Sexe								
Hommes	187 219	53,0%	82 068	32 750	114 818	69 098	3 303	72 401
Femmes	165 900	47,0%	57 675	44 290	101 965	60 204	3 731	63 935
Âge								
Moins de 20 ans	7 512	2,1%	4 110	1 082	5 192	2 306	14	2 320
De 20 à 24 ans	26 027	7,4%	13 728	5 244	18 972	6 950	105	7 055
De 25 à 29 ans	28 530	8,1%	15 723	5 758	21 481	6 858	191	7 049
De 30 à 34 ans	33 157	9,4%	18 939	5 797	24 736	8 129	292	8 421
De 35 à 39 ans	33 675	9,5%	19 567	4 728	24 295	8 958	422	9 380
De 40 à 44 ans	33 944	9,6%	19 578	3 802	23 380	9 980	584	10 564
De 45 à 49 ans	41 155	11,7%	21 483	3 558	25 041	15 185	929	16 114
De 50 à 54 ans	49 942	14,1%	22 107	3 756	25 863	22 716	1 363	24 079
55 ans et plus	99 177	28,1%	4 508	43 315	47 823	48 220	3 134	51 354
Niveau de scolarité atteint ²								
Primaire	26 934	7,6%	7 840	6 574	14 414	11 669	851	12 520
Secondaire I à IV	129 652	36,7%	60 020	28 257	88 277	38 425	2 950	41 375
Secondaire V	69 415	19,7%	29 401	17 767	47 168	20 930	1 317	22 247
Collégiale	21 067	6,0%	9 009	4 891	13 900	6 922	245	7 167
Universitaire	19 774	5,6%	10 035	4 732	14 767	4 789	218	5 007
Inconnue	86 277	24,4%	23 438	14 819	38 257	46 567	1 453	48 020
Diplôme maximum obtenu								
Aucun diplôme	175 480	49,7%	75 624	39 821	115 445	55 838	4 197	60 035
Secondaire - DES	42 601	12,1%	18 202	10 740	28 942	12 985	674	13 659
Secondaire - DEP	13 459	3,8%	5 782	3 249	9 031	4 144	284	4 428
Secondaire - ASP	1 408	0,4%	580	329	909	465	34	499
Collégial - AEC	3 283	0,9%	1 429	880	2 309	934	40	974
Collégial - DEC général	7 806	2,2%	3 208	1 813	5 021	2 707	78	2 785
Collégial - DEC professionnel	1 796	0,5%	779	470	1 249	526	21	547
Universitaire - Certificat	7 647	2,2%	3 929	1 839	5 768	1 800	79	1 879
Universitaire - Baccalauréat	1 871	0,5%	1 141	432	1 573	286	12	298
Universitaire - Maîtrise ou Doctorat	22	0,0%	3	10	13	9		9
Inconnu	97 746	27,7%	29 066	17 457	46 523	49 608	1 615	51 223
Durée cumulative								
Premier mois	2 056	0,6%	1 461	456	1 917	134	5	139
De 2 à 5 mois	10 381	2,9%	7 479	2 135	9 614	721	46	767
De 6 à 11 mois	13 110	3,7%	8 983	2 881	11 864	1 184	62	1 246
De 12 à 23 mois	20 915	5,9%	13 141	4 940	18 081	2 646	188	2 834
De 24 à 47 mois	34 611	9,8%	19 592	8 709	28 301	5 933	377	6 310
De 48 à 119 mois	76 275	21,6%	36 915	18 615	55 530	19 525	1 220	20 745
120 mois et plus	195 771	55,4%	52 172	39 304	91 476	99 159	5 136	104 295
Types de contraintes à l'emploi								
Sans contraintes	139 743	39,6%	139 743		139 743			
Contraintes temporaires	77 040	21,8%		77 040	77 040			
Contraintes sévères	129 302	36,6%				129 302		129 302
Conjoints sans contraintes sévères	7 034	2,0%					7 034	7 034
Région								
01 - Bas-Saint-Laurent	8 993	2,5%	2 465	1 775	4 240	4 390	363	4 753
02 - Saguenay - Lac-St-Jean	12 202	3,5%	4 387	2 528	6 915	4 958	329	5 287
03 - Capitale-Nationale	22 983	6,5%	7 733	4 847	12 580	9 987	416	10 403
04 - Mauricie	16 666	4,7%	6 529	3 836	10 365	5 933	368	6 301
05 - Estrie	15 548	4,4%	5 468	3 460	8 928	6 276	344	6 620
06 - Île-de-Montréal	113 448	32,1%	54 077	26 089	80 166	31 608	1 674	33 282
07 - Outaouais	16 008	4,5%	6 643	3 494	10 137	5 507	364	5 871
08 - Abitibi-Témiscamingue	5 729	1,6%	1 969	1 177	3 146	2 421	162	2 583
09 - Côte-Nord	2 934	0,8%	971	663	1 634	1 243	57	1 300
10 - Nord-du-Québec	1 047	0,3%	505	250	755	278	14	292
11 - Gaspésie - Îles-de-la-Madeleine	5 736	1,6%	1 843	1 207	3 050	2 424	262	2 686
12 - Chaudières-Appalaches	11 256	3,2%	3 035	2 374	5 409	5 557	290	5 847
13 - Laval	11 923	3,4%	4 927	2 695	7 622	4 064	237	4 301
14 - Lanaudière	18 073	5,1%	7 410	4 390	11 800	5 924	349	6 273
15 - Laurentides	20 951	5,9%	8 290	4 994	13 284	7 230	437	7 667
16 - Montérégie	49 887	14,1%	19 326	10 727	30 053	18 784	1 050	19 834
17 - Centre-du-Québec	11 130	3,2%	4 154	2 531	6 685	4 159	286	4 445
99 - Central ³	8 605	2,4%	11	3	14	8 559	32	8 591

TABLEAU 3 (SUITE)

Statistiques sur les adultes prestataires¹ des programmes d'aide financière de dernier recours, 2014-2015

Ensemble du Québec

	Demandeurs d'asile	NHC - moins de 5 ans	NHC - 5 ans et plus	Total Nés hors du Canada	Femmes	Hommes	Moins de 25 ans	Durée consécutive de moins de 2 ans	Âge moyen (années)	Durée cumulative moyenne (mois)
Évolution										
avril 2014	3 668	13 866	50 008	67 542	165 900	187 219	33 539	109 151	44,4	168,3
mai 2014										
juin 2014										
juillet 2014										
août 2014										
septembre 2014										
octobre 2014										
novembre 2014										
décembre 2014										
janvier 2015										
février 2015										
mars 2015										
Total des adultes en avril 2014										
Nombre d'adultes	3 668	13 866	50 008	67 542	165 900	187 219	33 539	109 151	44,4	168,3
Proportion du total des adultes prestataires	1,0%	3,9%	14,2%	19,1%	47,0%	53,0%	9,5%	30,9%		

Caractéristiques des adultes en avril 2014										
	Demandeurs d'asile	NHC - moins de 5 ans	NHC - 5 ans et plus	Total Nés hors du Canada	Femmes	Hommes	Moins de 25 ans	Durée consécutive de moins de 2 ans	Âge moyen (années)	Durée cumulative moyenne (mois)
Situation familiale										
Personnes seules	2 093	3 794	26 031	31 918	101 472	153 310	25 927	74 820	45,4	181,1
Couples sans enfants	461	1 285	4 496	6 242	12 465	12 453	680	5 982	52,4	207,6
Familles monoparentales	378	1 372	8 124	9 874	34 536	4 463	4 603	14 738	37,2	118,2
Couples avec enfants	734	6 738	11 131	18 603	16 701	16 659	2 273	12 909	39,5	104,0
Conjoint d'étudiant	2	677	226	905	726	334	56	702	35,9	38,9
Sexe										
Hommes	1 868	5 974	23 884	31 726		187 219	17 561	61 484	44,4	162,3
Femmes	1 800	7 892	26 124	35 816	165 900		15 978	47 667	44,4	175,1
Âge										
Moins de 20 ans	58	260	361	679	3 521	3 991	7 512	7 320	18,5	9,7
De 20 à 24 ans	398	899	1 702	2 999	12 457	13 570	26 027	14 336	22,1	31,9
De 25 à 29 ans	516	1 565	2 853	4 934	13 556	14 974		13 370	27,1	60,4
De 30 à 34 ans	548	2 785	4 088	7 421	15 793	17 364		13 706	32,1	89,7
De 35 à 39 ans	487	3 164	4 910	8 561	15 928	17 747		12 446	37,0	119,7
De 40 à 44 ans	407	2 367	6 144	8 918	15 771	18 173		11 062	42,1	154,7
De 45 à 49 ans	312	1 151	6 853	8 316	18 381	22 774		10 824	47,1	196,8
De 50 à 54 ans	227	534	7 254	8 015	22 925	27 017		10 712	52,0	230,4
55 ans et plus	715	1 141	15 843	17 699	47 568	51 609		15 375	59,7	251,6
Niveau de scolarité atteint ²										
Primaire	26	1 058	4 898	5 982	12 911	14 023	2 225	5 757	48,0	223,5
Secondaire I à IV	34	1 049	10 492	11 575	57 490	72 162	15 201	40 746	42,7	180,4
Secondaire V	60	1 361	9 876	11 297	33 356	36 059	3 159	24 050	46,2	161,3
Collégiale	18	1 018	3 750	4 786	10 032	11 035	464	7 580	46,4	145,1
Universitaire	44	3 830	6 253	10 127	8 735	11 039	97	8 611	47,4	115,8
Inconnue	3 486	5 550	14 739	23 775	43 376	42 901	12 393	22 407	43,3	156,3
Diplôme maximum obtenu										
Aucun diplôme	106	2 878	20 870	23 854	79 724	95 756	18 327	52 415	44,0	184,9
Secondaire - DES	14	574	4 312	4 900	20 643	21 958	2 086	15 340	45,0	154,2
Secondaire - DEP	1	121	896	1 018	6 083	7 376	353	4 751	47,3	179,9
Secondaire - ASP		10	120	130	532	876	41	439	48,0	182,8
Collégial - AEC	1	55	471	527	1 578	1 705	35	1 334	47,5	137,4
Collégial - DEC général	1	408	1 084	1 493	3 743	4 063	100	2 844	47,2	141,3
Collégial - DEC professionnel	4	109	485	598	828	968	7	730	48,9	134,1
Universitaire - Certificat	8	1 564	2 172	3 744	3 556	4 091	44	3 453	47,0	106,9
Universitaire - Baccalauréat	1	556	730	1 287	763	1 108	4	1 013	46,8	76,2
Universitaire - Maîtrise ou Doctorat			10	10	6	16			56,7	205,8
Inconnu	3 532	7 591	18 858	29 981	48 444	49 302	12 542	26 832	43,7	153,3
Durée cumulative										
Premier mois	113	312	256	681	927	1 129	878	2 056	30,6	1,0
De 2 à 5 mois	526	1 782	1 040	3 348	4 636	5 745	4 684	10 381	30,0	3,5
De 6 à 11 mois	541	2 753	1 497	4 791	5 899	7 211	5 095	13 110	31,6	8,4
De 12 à 23 mois	1 006	3 434	2 728	7 168	9 726	11 189	7 091	20 915	33,1	17,4
De 24 à 47 mois	937	4 490	5 304	10 731	15 916	18 695	9 367	15 461	35,6	35,2
De 48 à 119 mois	474	1 095	16 833	18 402	34 344	41 931	6 424	24 149	40,4	81,2
120 mois et plus	71		22 350	22 421	94 452	101 319		23 079	50,5	263,2
Types de contraintes à l'emploi										
Sans contraintes	2 666	11 206	24 378	38 250	57 675	82 068	17 838	67 476	38,4	109,4
Contraintes temporaires	838	2 222	14 639	17 699	44 290	32 750	6 326	26 211	49,1	154,3
Contraintes sévères	139	297	9 839	10 275	60 204	69 098	9 256	14 310	47,7	237,7
Conjoints sans contraintes sévères	25	141	1 152	1 318	3 731	3 303	119	1 154	51,1	217,2
Région										
01 - Bas-Saint-Laurent		8	59	67	4 062	4 931	718	2 313	46,8	209,3
02 - Saguenay - Lac-St-Jean		20	83	103	5 770	6 432	1 243	3 612	44,9	200,3
03 - Capitale-Nationale	1	1 024	1 238	2 263	10 384	12 599	1 886	6 600	45,8	190,1
04 - Mauricie	1	154	300	455	7 750	8 916	1 759	4 642	44,4	191,7
05 - Estrie	2	626	941	1 569	7 068	8 480	1 667	4 598	44,0	171,4
06 - Île-de-Montréal	3 628	8 958	37 221	49 807	53 780	59 668	8 583	36 670	44,6	146,5
07 - Outaouais	4	471	1 180	1 655	7 696	8 312	1 808	5 385	43,1	156,8
08 - Abitibi-Témiscamingue		5	40	45	2 620	3 109	579	1 884	44,7	186,6
09 - Côte-Nord		2	14	16	1 370	1 564	281	963	45,2	203,2
10 - Nord-du-Québec			2	2	514	533	160	528	39,2	133,8
11 - Gaspésie - Îles-de-la-Madeleine		1	18	19	2 648	3 088	507	1 633	46,1	211,3
12 - Chaudières-Appalaches		23	143	166	5 300	5 956	922	2 955	45,9	192,2
13 - Laval	5	758	3 373	4 136	5 936	5 987	1 210	4 005	44,0	139,2
14 - Lanaudière		278	599	877	8 665	9 408	2 378	5 836	42,9	161,7
15 - Laurentides	1	178	693	872	9 727	11 224	2 412	7 015	43,3	159,6
16 - Montérégie	10	1 208	3 407	4 625	23 853	26 034	5 754	15 602	43,2	162,7
17 - Centre-du-Québec		141	281	422	5 179	5 951	1 238	3 338	43,9	173,0
99 - Central ³	16	11	416	443	3 578	5 027	434	1 572	48,8	303,4

TABLEAU 4 - Statistiques sur les adultes prestataires¹ du Programme d'aide sociale, 2014-2015

Ensemble du Québec

	Nombre d'adultes ¹	Variation annuelle	Sans contraintes	Contraintes temporaires					
				État de santé	Grossesse ou enfant à charge ³	Enfant handicapé ⁴	Âge ⁵	Autres	TOTAL contraintes temporaires
Évolution									
avril 2014	216 783	-0,0%	139 743	14 474	16 613	2 146	42 331	1 476	77 040
mai 2014									
juin 2014									
juillet 2014									
août 2014									
septembre 2014									
octobre 2014									
novembre 2014									
décembre 2014									
janvier 2015									
février 2015									
mars 2015									
Total des adultes en avril 2014									
Nombre d'adultes	216 783	-0,0%	139 743	14 474	16 613	2 146	42 331	1 476	77 040
Proportion du total des adultes prestataires	100,0%		64,5%	6,7%	7,7%	1,0%	19,5%	0,7%	35,5%

Caractéristiques des adultes en avril 2014									
	Nombre d'adultes ¹	Proportion	Sans contraintes	État de santé	Grossesse ou enfant à charge ³	Enfant handicapé ⁴	Âge ⁵	Autres	TOTAL contraintes temporaires
Situation familiale									
Personnes seules	138 753	64,0%	91 518	11 633	477		33 958	1 167	47 235
Couples sans enfants	12 492	5,8%	6 471	424	86		5 449	62	6 021
Familles monoparentales	35 181	16,2%	15 721	1 710	14 919	1 403	1 250	178	19 460
Couples avec enfants	29 332	13,5%	25 113	686	1 074	727	1 664	68	4 219
Conjoint d'étudiant	1 025	0,5%	920	21	57	16	10	1	105
Sexe									
Hommes	114 818	53,0%	82 068	7 483	1 130	320	23 231	586	32 750
Femmes	101 965	47,0%	57 675	6 991	15 483	1 826	19 100	890	44 290
Âge									
Moins de 20 ans	5 192	2,4%	4 110	289	785			8	1 082
De 20 à 24 ans	18 972	8,8%	13 728	1 128	4 063	16		37	5 244
De 25 à 29 ans	21 481	9,9%	15 723	1 268	4 307	136		47	5 758
De 30 à 34 ans	24 736	11,4%	18 939	1 665	3 641	385		106	5 797
De 35 à 39 ans	24 295	11,2%	19 567	1 721	2 357	528		122	4 728
De 40 à 44 ans	23 380	10,8%	19 578	2 026	1 063	518		195	3 802
De 45 à 49 ans	25 041	11,6%	21 483	2 541	318	352		347	3 558
De 50 à 54 ans	25 863	11,9%	22 107	2 998	69	182		507	3 756
55 ans et plus	47 823	22,1%	4 508	838	10	29	42 331	107	43 315
Niveau de scolarité atteint ²									
Primaire	14 414	6,6%	7 840	589	711	81	5 120	73	6 574
Secondaire I à IV	88 277	40,7%	60 020	6 100	7 403	893	13 202	659	28 257
Secondaire V	47 168	21,8%	29 401	3 851	3 080	490	9 967	379	17 767
Collégiale	13 900	6,4%	9 009	1 132	745	144	2 765	105	4 891
Universitaire	14 767	6,8%	10 035	735	529	121	3 297	50	4 732
Inconnue	38 257	17,6%	23 438	2 067	4 145	417	7 980	210	14 819
Diplôme maximum obtenu									
Aucun diplôme	115 445	53,3%	75 624	7 421	8 831	1 108	21 654	807	39 821
Secondaire - DES	28 942	13,4%	18 202	2 545	2 106	320	5 525	244	10 740
Secondaire - DEP	9 031	4,2%	5 782	901	491	82	1 690	85	3 249
Secondaire - ASP	909	0,4%	580	64	41	12	208	4	329
Collégial - AEC	2 309	1,1%	1 429	224	118	21	493	24	880
Collégial - DEC général	5 021	2,3%	3 208	421	235	51	1 068	38	1 813
Collégial - DEC professionnel	1 249	0,6%	779	100	42	9	313	6	470
Universitaire - Certificat	5 768	2,7%	3 929	306	213	45	1 256	19	1 839
Universitaire - Baccalauréat	1 573	0,7%	1 141	48	48	12	322	2	432
Universitaire - Maîtrise ou Doctorat	13	0,0%	3				10		10
Inconnu	46 523	21,5%	29 066	2 444	4 488	486	9 792	247	17 457
Durée cumulative									
Premier mois	1 917	0,9%	1 461	170	181	3	95	7	456
De 2 à 5 mois	9 614	4,4%	7 479	812	910	18	357	38	2 135
De 6 à 11 mois	11 864	5,5%	8 983	909	1 321	36	594	21	2 881
De 12 à 23 mois	18 081	8,3%	13 141	1 303	2 342	58	1 190	47	4 940
De 24 à 47 mois	28 301	13,1%	19 592	1 975	3 785	167	2 676	106	8 709
De 48 à 119 mois	55 530	25,6%	36 915	3 903	5 492	666	8 253	301	18 615
120 mois et plus	91 476	42,2%	52 172	5 402	2 582	1 198	29 166	956	39 304
Types de contraintes à l'emploi									
Sans contraintes	139 743	64,5%	139 743						
État de santé	14 474	6,7%		14 474					14 474
Grossesse ou enfant à charge ³	16 613	7,7%			16 613				16 613
Enfant handicapé ⁴	2 146	1,0%				2 146			2 146
Âge ⁵	42 331	19,5%					42 331		42 331
Autres	1 476	0,7%						1 476	1 476
Région									
01 - Bas-Saint-Laurent	4 240	2,0%	2 465	407	278	41	997	52	1 775
02 - Saguenay - Lac-St-Jean	6 915	3,2%	4 387	432	413	64	1 564	55	2 528
03 - Capitale-Nationale	12 580	5,8%	7 733	1 046	718	129	2 850	104	4 847
04 - Mauricie	10 365	4,8%	6 529	740	779	88	2 147	82	3 836
05 - Estrie	8 928	4,1%	5 468	992	660	94	1 661	53	3 460
06 - Île-de-Montréal	80 166	37,0%	54 077	3 436	5 713	778	15 773	389	26 089
07 - Outaouais	10 137	4,7%	6 643	698	1 049	88	1 584	75	3 494
08 - Abitibi-Témiscamingue	3 146	1,5%	1 969	229	273	11	627	37	1 177
09 - Côte-Nord	1 634	0,8%	971	122	146	16	368	11	663
10 - Nord-du-Québec	755	0,3%	505	35	127	5	82	1	250
11 - Gaspésie - Îles-de-la-Madeleine	3 050	1,4%	1 843	223	195	27	695	67	1 207
12 - Chaudières-Appalaches	5 409	2,5%	3 035	575	353	69	1 337	40	2 374
13 - Laval	7 622	3,5%	4 927	394	559	66	1 620	56	2 695
14 - Lanaudière	11 800	5,4%	7 410	1 056	986	144	2 109	95	4 390
15 - Laurentides	13 284	6,1%	8 290	1 255	1 098	133	2 409	99	4 994
16 - Montérégie	30 053	13,9%	19 326	2 236	2 722	342	5 213	214	10 727
17 - Centre-du-Québec	6 685	3,1%	4 154	597	543	51	1 294	46	2 531
99 - Central ⁶	14	0,0%	11	1	1		1		3

TABLEAU 4 (SUITE) - Statistiques sur les adultes prestataires¹ du Programme d'aide sociale, 2014-2015

Ensemble du Québec

	Demandeurs d'asile	NHC - moins de 5 ans	NHC - 5 ans et plus	Total Nés hors du Canada	Femmes	Hommes	Moins de 25 ans	Durée consécutive de moins de 2 ans	Âge moyen (années)	Durée cumulative moyenne (mois)
Évolution										
avril 2014	3 504	13 428	39 017	55 949	101 965	114 818	24 164	93 687	42,2	125,3
mai 2014										
juin 2014										
juillet 2014										
août 2014										
septembre 2014										
octobre 2014										
novembre 2014										
décembre 2014										
janvier 2015										
février 2015										
mars 2015										
Total des adultes en avril 2014										
Nombre d'adultes	3 504	13 428	39 017	55 949	101 965	114 818	24 164	93 687	42,2	125,3
Proportion du total des adultes prestataires	1,6%	6,2%	18,0%	25,8%	47,0%	53,0%	11,1%	43,2%		

Caractéristiques des adultes en avril 2014										
	Demandeurs d'asile	NHC - moins de 5 ans	NHC - 5 ans et plus	Total Nés hors du Canada	Femmes	Hommes	Moins de 25 ans	Durée consécutive de moins de 2 ans	Âge moyen (années)	Durée cumulative moyenne (mois)
Situation familiale										
Personnes seules	1 982	3 601	18 207	23 790	49 075	89 678	16 854	62 136	43,7	133,4
Couples sans enfants	425	1 168	3 146	4 739	6 241	6 251	577	4 371	50,8	161,1
Familles monoparentales	374	1 353	7 481	9 208	31 254	3 927	4 526	14 268	36,4	109,6
Couples avec enfants	721	6 632	9 969	17 322	14 684	14 648	2 152	12 227	38,8	93,9
Conjoint d'étudiant	2	674	214	890	711	314	55	685	35,8	36,7
Sexe										
Hommes	1 786	5 787	18 248	25 821		114 818	11 689	52 289	42,9	122,3
Femmes	1 718	7 641	20 769	30 128	101 965		12 475	41 398	41,5	128,8
Âge										
Moins de 20 ans	58	242	242	542	2 695	2 497	5 192	5 056	18,5	8,7
De 20 à 24 ans	393	864	1 314	2 571	9 780	9 192	18 972	13 090	22,1	26,7
De 25 à 29 ans	506	1 527	2 383	4 416	10 889	10 592		12 460	27,1	49,9
De 30 à 34 ans	535	2 748	3 481	6 764	12 451	12 285		12 721	32,1	74,3
De 35 à 39 ans	472	3 107	4 170	7 749	11 982	12 313		11 441	37,0	98,5
De 40 à 44 ans	395	2 313	5 170	7 878	10 965	12 415		10 029	42,0	127,0
De 45 à 49 ans	298	1 106	5 538	6 942	10 803	14 238		9 286	47,1	159,7
De 50 à 54 ans	218	497	5 459	6 174	10 997	14 866		8 608	52,0	183,4
55 ans et plus	629	1 024	11 260	12 913	21 403	26 420		10 996	59,7	200,8
Niveau de scolarité atteint ²										
Primaire	23	1 018	3 945	4 986	7 011	7 403	1 412	4 495	46,6	175,5
Secondaire I à IV	29	1 027	8 438	9 494	38 457	49 820	13 369	36 431	40,0	146,2
Secondaire V	54	1 338	7 909	9 301	22 247	24 921	2 709	21 298	44,3	131,6
Collégiale	16	1 010	2 986	4 012	6 519	7 381	386	6 688	44,9	113,2
Universitaire	42	3 789	5 237	9 068	6 397	8 370	94	7 944	45,8	88,1
Inconnue	3 340	5 246	10 502	19 088	21 334	16 923	6 194	16 831	40,7	69,3
Diplôme maximum obtenu										
Aucun diplôme	92	2 798	16 714	19 604	51 671	63 774	15 492	46 087	41,5	148,0
Secondaire - DES	14	567	3 460	4 041	13 929	15 013	1 813	13 610	43,2	125,8
Secondaire - DEP	1	121	741	863	3 872	5 159	329	4 259	45,2	147,1
Secondaire - ASP		10	100	110	321	588	41	387	45,7	157,4
Collégial - AEC	1	54	393	448	1 073	1 236	31	1 190	46,0	115,8
Collégial - DEC général	1	404	874	1 279	2 372	2 649	82	2 460	45,7	107,5
Collégial - DEC professionnel	4	106	423	533	565	684	7	661	47,5	103,5
Universitaire - Certificat	6	1 550	1 853	3 409	2 632	3 136	42	3 194	45,3	81,3
Universitaire - Baccalauréat	1	549	654	1 204	629	944	4	962	45,5	60,4
Universitaire - Maîtrise ou Doctorat			8	8	2	11			57,8	208,8
Inconnu	3 384	7 269	13 797	24 450	24 899	21 624	6 323	20 877	41,6	74,7
Durée cumulative										
Premier mois	113	309	240	662	879	1 038	772	1 917	31,1	1,0
De 2 à 5 mois	522	1 751	960	3 233	4 347	5 267	4 186	9 614	30,0	3,5
De 6 à 11 mois	537	2 718	1 373	4 628	5 446	6 418	4 278	11 864	31,9	8,3
De 12 à 23 mois	972	3 342	2 419	6 733	8 575	9 506	5 432	18 081	33,4	17,4
De 24 à 47 mois	906	4 287	4 599	9 792	13 408	14 893	6 348	14 041	36,0	35,0
De 48 à 119 mois	403	1 021	14 045	15 469	25 613	29 917	3 148	21 071	40,7	80,1
120 mois et plus	51		15 381	15 432	43 697	47 779		17 099	49,6	232,7
Types de contraintes à l'emploi										
Sans contraintes	2 666	11 206	24 378	38 250	57 675	82 068	17 838	67 476	38,4	109,4
État de santé	17	145	1 291	1 453	6 991	7 483	1 417	8 551	40,7	108,3
Grossesse ou enfant à charge ³	242	1 051	2 586	3 879	15 483	1 130	4 848	8 440	29,3	63,7
Enfant handicapé ⁴	1	82	532	615	1 826	320	16	500	39,8	143,7
Âge ⁵	577	922	10 100	11 599	19 100	23 231		8 343	60,3	205,1
Autres	1	22	130	153	890	586	45	377	45,4	180,5
Région										
01 - Bas-Saint-Laurent		7	35	42	1 815	2 425	491	1 867	43,2	153,0
02 - Saguenay - Lac-St-Jean		17	64	81	3 184	3 731	916	3 121	42,4	154,8
03 - Capitale-Nationale	1	986	978	1 965	5 556	7 024	1 297	5 533	43,5	143,1
04 - Mauricie	1	148	229	378	4 724	5 641	1 423	4 077	41,7	153,0
05 - Estrie	2	600	705	1 307	4 029	4 899	1 245	3 979	41,0	122,5
06 - Île-de-Montréal	3 482	8 705	29 674	41 861	38 483	41 683	6 671	32 952	43,0	114,9
07 - Outaouais	4	457	941	1 402	4 898	5 239	1 386	4 785	40,6	116,2
08 - Abitibi-Témiscamingue		4	28	32	1 402	1 744	401	1 601	42,0	139,5
09 - Côte-Nord		2	6	8	748	886	176	803	43,1	160,9
10 - Nord-du-Québec			1	1	386	369	130	459	38,3	117,2
11 - Gaspésie - Îles-de-la-Madeleine		1	11	12	1 363	1 687	386	1 360	43,0	163,9
12 - Chaudières-Appalaches		21	91	112	2 469	2 940	489	2 318	43,9	144,5
13 - Laval	5	723	2 565	3 293	3 889	3 733	749	3 445	43,0	103,8
14 - Lanaudière		272	452	724	5 661	6 139	1 687	5 129	41,2	129,2
15 - Laurentides	1	174	531	706	6 064	7 220	1 758	6 123	41,3	121,9
16 - Montérégie	8	1 176	2 488	3 672	14 237	15 816	4 009	13 246	41,0	123,4
17 - Centre-du-Québec		135	216	351	3 050	3 635	947	2 882	41,1	130,2
99 - Central ⁶			2	2	7	7	3	7	33,0	99,7

TABLEAU 5 - Statistiques sur les adultes prestataires¹ du Programme de solidarité sociale, 2014-2015

Ensemble du Québec

	Nombre d'adultes ¹	Variation annuelle	Contraintes sévères						TOTAL contraintes sévères	Conjoints sans contraintes sévères
			Visuel	Auditif et de la parole	Intellectuel et d'apprentissage	Santé mentale	Physique	Autres		
Évolution										
avril 2014	136 336	-0,6%	1 449	848	25 180	55 106	42 425	4 294	129 302	7 034
mai 2014										
juin 2014										
juillet 2014										
août 2014										
septembre 2014										
octobre 2014										
novembre 2014										
décembre 2014										
janvier 2015										
février 2015										
mars 2015										
Total des adultes en avril 2014										
Nombre d'adultes	136 336	-0,6%	1 449	848	25 180	55 106	42 425	4 294	129 302	7 034
Proportion du total des adultes prestataires	100,0%		1,1%	0,6%	18,5%	40,4%	31,1%	3,1%	94,8%	5,2%

Caractéristiques des adultes en avril 2014										
	Nombre d'adultes ¹	Proportion	Contraintes sévères						TOTAL contraintes sévères	Conjoints sans contraintes sévères
			Visuel	Auditif et de la parole	Intellectuel et d'apprentissage	Santé mentale	Physique	Autres		
Situation familiale										
Personnes seules	116 029	85,1%	1 204	690	23 813	50 914	35 581	3 827	116 029	
Couples sans enfants	12 426	9,1%	113	64	910	2 052	3 797	356	7 292	5 134
Familles monoparentales	3 818	2,8%	64	55	234	1 539	1 877	49	3 818	
Couples avec enfants	4 028	3,0%	66	39	222	588	1 151	62	2 128	1 900
Conjoint d'étudiant	35	0,0%	2		1	13	19		35	
Sexe										
Hommes	72 401	53,1%	858	414	13 467	30 008	21 920	2 431	69 098	3 303
Femmes	63 935	46,9%	591	434	11 713	25 098	20 505	1 863	60 204	3 731
Age										
Moins de 20 ans	2 320	1,7%	20	20	900	828	503	35	2 306	14
De 20 à 24 ans	7 055	5,2%	54	73	2 797	2 459	1 474	93	6 950	105
De 25 à 29 ans	7 049	5,2%	81	66	2 406	2 870	1 354	81	6 858	191
De 30 à 34 ans	8 421	6,2%	94	55	2 379	3 761	1 738	102	8 129	292
De 35 à 39 ans	9 380	6,9%	94	62	2 431	4 129	2 076	166	8 958	422
De 40 à 44 ans	10 564	7,7%	128	51	2 299	4 526	2 746	230	9 980	584
De 45 à 49 ans	16 114	11,8%	191	86	2 867	6 835	4 738	468	15 185	929
De 50 à 54 ans	24 079	17,7%	235	122	3 574	10 125	7 835	825	22 716	1 363
55 ans et plus	51 354	37,7%	552	313	5 527	19 573	19 961	2 294	48 220	3 134
Niveau de scolarité atteint ²										
Primaire	12 520	9,2%	118	115	3 877	3 406	3 901	252	11 669	851
Secondaire I à IV	41 375	30,3%	411	288	4 233	18 199	14 504	790	38 425	2 950
Secondaire V	22 247	16,3%	250	135	807	11 303	7 862	573	20 930	1 317
Collégiale	7 167	5,3%	75	30	40	4 478	2 120	179	6 922	245
Universitaire	5 007	3,7%	67	18	9	3 254	1 312	129	4 789	218
Inconnue	48 020	35,2%	528	262	16 214	14 466	12 726	2 371	46 567	1 453
Diplôme maximum obtenu										
Aucun diplôme	60 035	44,0%	630	452	8 507	24 476	20 585	1 188	55 838	4 197
Secondaire - DES	13 659	10,0%	133	68	301	7 618	4 531	334	12 985	674
Secondaire - DEP	4 428	3,2%	35	19	111	2 205	1 644	130	4 144	284
Secondaire - ASP	499	0,4%	5	5	11	245	185	14	465	34
Collégial - AEC	974	0,7%	12	3	1	514	370	34	934	40
Collégial - DEC général	2 785	2,0%	28	12	7	1 882	715	63	2 707	78
Collégial - DEC professionnel	547	0,4%	9	4	2	357	142	12	526	21
Universitaire - Certificat	1 879	1,4%	21	8	3	1 245	475	48	1 800	79
Universitaire - Baccalauréat	298	0,2%	6	3		189	77	11	286	12
Universitaire - Maîtrise ou Doctorat	9	0,0%				6	3		9	
Inconnu	51 223	37,6%	570	274	16 237	16 369	13 698	2 460	49 608	1 615
Durée cumulative										
Premier mois	139	0,1%		1	45	50	31	7	134	5
De 2 à 5 mois	767	0,6%	8	9	191	263	206	44	721	46
De 6 à 11 mois	1 246	0,9%	9	13	301	423	374	64	1 184	62
De 12 à 23 mois	2 834	2,1%	33	30	557	1 014	870	142	2 646	188
De 24 à 47 mois	6 310	4,6%	64	65	1 301	2 331	1 877	295	5 933	377
De 48 à 119 mois	20 745	15,2%	225	159	3 416	8 253	6 554	918	19 525	1 220
120 mois et plus	104 295	76,5%	1 110	571	19 369	42 772	32 513	2 824	99 159	5 136
Types de diagnostics										
Visuel	1 449	1,1%	1 449						1 449	
Auditif et de la parole	848	0,6%		848						848
Intellectuel et d'apprentissage	25 180	18,5%			25 180				25 180	
Santé mentale	55 106	40,4%				55 106			55 106	
Physique	42 425	31,1%					42 425		42 425	
Autres	4 294	3,1%						4 294	4 294	
Conjoints sans contraintes sévères	7 034	5,2%								7 034
Région										
01 - Bas-Saint-Laurent	4 753	3,5%	38	18	963	1 810	1 465	96	4 390	363
02 - Saguenay - Lac-St-Jean	5 287	3,9%	47	30	1 097	1 901	1 787	96	4 958	329
03 - Capitale-Nationale	10 403	7,6%	136	65	1 653	4 977	2 929	227	9 987	416
04 - Mauricie	6 301	4,6%	51	33	1 057	2 648	2 025	119	5 933	368
05 - Estrie	6 620	4,9%	57	37	1 242	2 735	2 043	162	6 276	344
06 - Île-de-Montréal	33 282	24,4%	428	256	4 012	15 231	10 978	703	31 608	1 674
07 - Outaouais	5 871	4,3%	52	42	1 120	2 173	1 952	168	5 507	364
08 - Abitibi-Témiscamingue	2 583	1,9%	34	20	553	868	877	69	2 421	162
09 - Côte-Nord	1 300	1,0%	13	11	278	457	456	28	1 243	57
10 - Nord-du-Québec	292	0,2%	4		50	117	99	8	278	14
11 - Gaspésie - Îles-de-la-Madeleine	2 686	2,0%	41	12	535	794	955	87	2 424	262
12 - Chaudières-Appalaches	5 847	4,3%	49	32	1 322	2 210	1 771	173	5 557	290
13 - Laval	4 301	3,2%	47	38	829	1 743	1 315	92	4 064	237
14 - Lanaudière	6 273	4,6%	65	38	1 263	2 258	2 157	143	5 924	349
15 - Laurentides	7 667	5,6%	63	50	1 440	3 023	2 446	208	7 230	437
16 - Montérégie	19 834	14,5%	228	128	3 844	7 616	6 597	371	18 784	1 050
17 - Centre-du-Québec	4 445	3,3%	62	30	833	1 654	1 447	133	4 159	286
99 - Central ³	8 591	6,3%	34	8	3 089	2 891	1 126	1 411	8 559	32

TABLEAU 5 (SUITE) - Statistiques sur les adultes prestataires¹ du Programme de solidarité sociale, 2014-2015

Ensemble du Québec

	Demandeurs d'asile	NHC - moins de 5 ans	NHC - 5 ans et plus	Total Nés hors du Canada	Femmes	Hommes	Moins de 25 ans	Durée consécutive de moins de 2 ans	Âge moyen (années)	Durée cumulative moyenne (mois)
Évolution										
avril 2014	164	438	10 991	11 593	63 935	72 401	9 375	15 464	47,9	236,7
mai 2014										
juin 2014										
juillet 2014										
août 2014										
septembre 2014										
octobre 2014										
novembre 2014										
décembre 2014										
janvier 2015										
février 2015										
mars 2015										
Total des adultes en avril 2014										
Nombre d'adultes	164	438	10 991	11 593	63 935	72 401	9 375	15 464	47,9	236,7
Proportion du total des adultes prestataires	0,1%	0,3%	8,1%	8,5%	46,9%	53,1%	6,9%	11,3%		

Caractéristiques des adultes en avril 2014										
	Demandeurs d'asile	NHC - moins de 5 ans	NHC - 5 ans et plus	Total Nés hors du Canada	Femmes	Hommes	Moins de 25 ans	Durée consécutive de moins de 2 ans	Âge moyen (années)	Durée cumulative moyenne (mois)
Situation familiale										
Personnes seules	111	193	7 824	8 128	52 397	63 632	9 073	12 684	47,4	238,2
Couples sans enfants	36	117	1 350	1 503	6 224	6 202	103	1 611	54,0	254,3
Familles monoparentales	4	19	643	666	3 282	536	77	470	44,6	197,9
Couples avec enfants	13	106	1 162	1 281	2 017	2 011	121	682	44,4	177,2
Conjoint d'étudiant		3	12	15	15	20	1	17	39,7	102,5
Sexe										
Hommes	82	187	5 636	5 905		72 401	5 872	9 195	46,8	225,8
Femmes	82	251	5 355	5 688	63 935		3 503	6 269	49,1	249,0
Âge										
Moins de 20 ans		18	119	137	826	1 494	2 320	2 264	18,6	12,0
De 20 à 24 ans	5	35	388	428	2 677	4 378	7 055	1 246	22,0	46,2
De 25 à 29 ans	10	38	470	518	2 667	4 382		910	27,1	92,3
De 30 à 34 ans	13	37	607	657	3 342	5 079		985	32,1	134,8
De 35 à 39 ans	15	57	740	812	3 946	5 434		1 005	37,0	174,5
De 40 à 44 ans	12	54	974	1 040	4 806	5 758		1 033	42,1	215,9
De 45 à 49 ans	14	45	1 315	1 374	7 578	8 536		1 538	47,2	254,3
De 50 à 54 ans	9	37	1 795	1 841	11 928	12 151		2 104	52,1	281,0
55 ans et plus	86	117	4 583	4 786	26 165	25 189		4 379	59,6	298,8
Niveau de scolarité atteint ²										
Primaire	3	40	953	996	5 900	6 620	813	1 262	49,6	278,8
Secondaire I à IV	5	22	2 054	2 081	19 033	22 342	1 832	4 315	48,3	253,4
Secondaire V	6	23	1 967	1 996	11 109	11 138	450	2 752	50,1	224,3
Collégiale	2	8	764	774	3 513	3 654	78	892	49,4	206,8
Universitaire	2	41	1 016	1 059	2 338	2 669	3	667	52,3	197,2
Inconnue	146	304	4 237	4 687	22 042	25 978	6 199	5 576	45,3	225,6
Diplôme maximum obtenu										
Aucun diplôme	14	80	4 156	4 250	28 053	31 982	2 835	6 328	48,8	255,9
Secondaire - DES		7	852	859	6 714	6 945	273	1 730	48,9	214,6
Secondaire - DEP			155	155	2 211	2 217	24	492	51,7	246,8
Secondaire - ASP			20	20	211	288		52	52,2	228,9
Collégial - AEC		1	78	79	505	469	4	144	51,2	188,6
Collégial - DEC général		4	210	214	1 371	1 414	18	384	49,8	202,3
Collégial - DEC professionnel		3	62	65	263	284		69	52,0	203,8
Universitaire - Certificat	2	14	319	335	924	955	2	259	52,3	185,2
Universitaire - Baccalauréat		7	76	83	134	164		51	53,3	159,8
Universitaire - Maîtrise ou Doctorat			2	2	4	5			55,1	201,4
Inconnu	148	322	5 061	5 531	23 545	27 678	6 219	5 955	45,7	224,7
Durée cumulative										
Premier mois		3	16	19	48	91	106	139	24,9	1,0
De 2 à 5 mois	4	31	80	115	289	478	498	767	28,8	3,4
De 6 à 11 mois	4	35	124	163	453	793	817	1 246	28,7	8,5
De 12 à 23 mois	34	92	309	435	1 151	1 683	1 659	2 834	30,6	17,7
De 24 à 47 mois	31	203	705	939	2 508	3 802	3 019	1 420	33,6	35,7
De 48 à 119 mois	71	74	2 788	2 933	8 731	12 014	3 276	3 078	39,4	84,1
120 mois et plus	20		6 969	6 989	50 755	53 540		5 980	51,3	289,9
Types de diagnostics										
Visuel	7	17	206	230	591	858	74	140	48,3	241,8
Auditif et de la parole	1	12	81	94	434	414	93	142	45,9	216,6
Intellectuel et d'apprentissage	4	43	837	884	11 713	13 467	3 697	2 237	41,8	260,7
Santé mentale	26	65	4 363	4 454	25 098	30 008	3 287	5 725	47,6	234,5
Physique	93	154	4 016	4 263	20 505	21 920	1 977	4 917	50,8	231,4
Autres	8	6	336	350	1 863	2 431	128	1 149	53,0	210,6
Conjoints sans contraintes sévères	25	141	1 152	1 318	3 731	3 303	119	1 154	51,1	217,2
Région										
01 - Bas-Saint-Laurent		1	24	25	2 247	2 506	227	446	49,9	259,4
02 - Saguenay - Lac-St-Jean		3	19	22	2 586	2 701	327	491	48,1	259,8
03 - Capitale-Nationale		38	260	298	4 828	5 575	589	1 067	48,5	247,0
04 - Mauricie		6	71	77	3 026	3 275	336	565	49,0	255,2
05 - Estrie		26	236	262	3 039	3 581	422	619	48,0	237,3
06 - Île-de-Montréal	146	253	7 547	7 946	15 297	17 985	1 912	3 718	48,5	222,6
07 - Outaouais		14	239	253	2 798	3 073	422	600	47,2	227,0
08 - Abitibi-Témiscamingue		1	12	13	1 218	1 365	178	283	48,0	243,9
09 - Côte-Nord			8	8	622	678	105	160	47,8	256,3
10 - Nord-du-Québec			1	1	128	164	30	69	41,6	176,6
11 - Gaspésie - Îles-de-la-Madeleine			7	7	1 285	1 401	121	273	49,7	265,1
12 - Chaudières-Appalaches		2	52	54	2 831	3 016	433	637	47,8	236,3
13 - Laval		35	808	843	2 047	2 254	461	560	45,7	201,9
14 - Lanaudière		6	147	153	3 004	3 269	691	707	46,1	222,7
15 - Laurentides		4	162	166	3 663	4 004	654	892	46,8	225,0
16 - Montérégie	2	32	919	953	9 616	10 218	1 745	2 356	46,6	222,2
17 - Centre-du-Québec		6	65	71	2 129	2 316	291	456	48,2	237,4
99 - Central ³	16	11	414	441	3 571	5 020	431	1 565	48,9	303,7

TABLEAU 6 - Statistiques sur les adultes participant au Programme alternative jeunesse, 2014-2015

Ensemble du Québec

	Nombre d'adultes avec ou sans allocation jeunesse ¹	Sans contraintes	Adultes avec allocation jeunesse ²					Contraintes sévères	Inconnue	Nombre d'adultes avec allocation jeunesse ²	Variation annuelle
			Contraintes temporaires				TOTAL contraintes temporaires				
Évolution			État de santé	Grossesse ou enfants à charge	Enfant handicapé	Autres					
avril 2014	5 619	3 718	42	674		3	719		214	4 651	-34,0%
mai 2014											
juin 2014											
juillet 2014											
août 2014											
septembre 2014											
octobre 2014											
novembre 2014											
décembre 2014											
janvier 2015											
février 2015											
mars 2015											
Total des adultes en avril 2014											
Nombre d'adultes	5 619	3 718	42	674		3	719		214	4 651	-34,0%
Proportion du total des adultes avec allocation jeunesse		79,9%	0,9%	14,5%		0,1%	15,5%		4,6%	100,0%	

Caractéristiques ⁴ des adultes en avril 2014											
	Nombre d'adultes avec ou sans allocation jeunesse ¹	Sans contraintes	Adultes avec allocation jeunesse ²					Contraintes sévères	Inconnue	Nombre d'adultes avec allocation jeunesse ²	Proportion
			État de santé	Grossesse ou enfants à charge	Enfant handicapé	Autres	TOTAL contraintes temporaires				
Situation familiale											
Personnes seules	4 331	3 533	41	2		3	46		6	3 585	77,1%
Couples sans enfants	102	79							4	83	1,8%
Familles monoparentales	746	29	1	581			582			611	13,1%
Couples avec enfants	192	72		84			84		3	159	3,4%
Conjoint d'étudiant	12	5		7			7			12	0,3%
Inconnu	236								201	201	4,3%
Sexe											
Hommes	2 631	2 023	25	15			40		81	2 144	46,1%
Femmes	2 988	1 695	17	659		3	679		133	2 507	53,9%
Âge											
Moins de 20 ans	2 105	1 700	16	104		2	122		43	1 865	40,1%
20 ans et plus	3 514	2 018	26	570		1	597		171	2 786	59,9%
Niveau de scolarité atteint ⁵											
Primaire	301	239	3	29			32			271	5,8%
Secondaire I à IV	3 583	2 436	28	458		3	489		10	2 935	63,1%
Secondaire V	672	457	5	83			88		1	546	11,7%
Collégiale	79	52	2	12			14			66	1,4%
Universitaire	19	16								16	0,3%
Inconnue	965	518	4	92			96		203	817	17,6%
Diplôme maximum obtenu											
Aucun diplôme	4 104	2 826	32	521		3	556		10	3 392	72,9%
Secondaire - DES	426	285	5	49			54		1	340	7,3%
Secondaire - DEP	57	40		6			6			46	1,0%
Secondaire - ASP	12	9		1			1			10	0,2%
Collégial - AEC	4	3								3	0,1%
Collégial - DEC général	12	6		2			2			8	0,2%
Collégial - DEC professionnel	1	1								1	0,0%
Universitaire - Certificat	7	5								5	0,1%
Universitaire - Baccalauréat	1	1								1	0,0%
Inconnu	995	542	5	95			100		203	845	18,2%
Durée cumulative											
Premier mois	135	5	1	2			3		2	10	0,2%
De 2 à 5 mois	592	290	3	34			37		1	328	7,1%
De 6 à 11 mois	1 850	1 306	17	236		2	255		6	1 567	33,7%
De 12 à 23 mois	1 912	1 429	17	244			261		14	1 704	36,6%
De 24 à 47 mois	993	653	4	148			152		105	910	19,6%
48 mois et plus	137	35		10		1	11		86	132	2,8%
Types de contraintes à l'emploi											
Sans contraintes	4 474	3 718								3 718	79,9%
État de santé	66		42				42			42	0,9%
Grossesse ou enfant à charge	823			674			674			674	14,5%
Autres	5					3	3			3	0,1%
Inconnue	251								214	214	4,6%
Région											
01 - Bas-Saint-Laurent	178	117	2	18			20		5	142	3,1%
02 - Saguenay - Lac-St-Jean	200	141	2	19			21		9	171	3,7%
03 - Capitale-Nationale	306	189	3	53			56		14	259	5,6%
04 - Mauricie	383	265	2	27			29		13	307	6,6%
05 - Estrie	213	163	2	13			15		5	183	3,9%
06 - Île-de-Montréal	1 163	810	6	152			158		41	1 009	21,7%
07 - Outaouais	447	299	3	74		1	78		16	393	8,4%
08 - Abitibi-Témiscamingue	112	62	2	24			26		5	93	2,0%
09 - Côte-Nord	70	38		10			10		9	57	1,2%
10 - Nord-du-Québec	18	8		4		1	5			13	0,3%
11 - Gaspésie - Îles-de-la-Madeleine	162	101	2	14			16		9	126	2,7%
12 - Chaudières-Appalaches	195	99	2	29			31		19	149	3,2%
13 - Laval	163	108	1	28			29		9	146	3,1%
14 - Lanaudière	324	205	1	50			51		7	263	5,7%
15 - Laurentides	404	246	1	45			46		13	305	6,6%
16 - Montérégie	1 025	691	7	96		1	104		29	824	17,7%
17 - Centre-du-Québec	256	176	6	18			24		11	211	4,5%

TABLEAU 6 (SUITE) - Statistiques sur les adultes participant au Programme alternative jeunesse, 2014-2015

Ensemble du Québec

	Demandeurs d'asile	NHC - moins de 5 ans	NHC - 5 ans et plus	Total Nés hors du Canada	Femmes	Hommes	Durée consécutive de moins de 2 ans à AJ	Âge moyen (années)	Durée cumulative moyenne à AJ (mois)	Allocation moyenne ³
Évolution										
avril 2014	1	178	309	488	2 507	2 144	4 063	20,5	17,0	661,50 \$
mai 2014										
juin 2014										
juillet 2014										
août 2014										
septembre 2014										
octobre 2014										
novembre 2014										
décembre 2014										
janvier 2015										
février 2015										
mars 2015										
Total des adultes en avril 2014										
Nombre d'adultes	1	178	309	488	2 507	2 144	4 063	20,5	17,0	661,50 \$
Proportion du total des adultes avec allocation jeunesse	0,0%	3,8%	6,6%	10,5%	53,9%	46,1%	87,4%			

Caractéristiques ⁴ des adultes en avril 2014										
	Demandeurs d'asile	NHC - moins de 5 ans	NHC - 5 ans et plus	Total Nés hors du Canada	Femmes	Hommes	Durée consécutive de moins de 2 ans à AJ	Âge moyen (années)	Durée cumulative moyenne à AJ (mois)	Allocation moyenne ³
Situation familiale										
Personnes seules	1	155	210	366	1 608	1 977	3 242	20,1	15,4	645,26 \$
Couples sans enfants		2	4	6	51	32	76	20,9	16,4	640,35 \$
Familles monoparentales		12	60	72	599	12	545	21,5	16,8	757,14 \$
Couples avec enfants			6	6	119	40	146	21,7	16,7	653,69 \$
Conjoint d'étudiant		2	1	3	8	4	10	21,8	23,8	626,50 \$
Inconnu		7	28	35	122	79	44	22,0	46,4	677,40 \$
Sexe										
Hommes	1	84	127	212		2 144	1 902	20,4	16,6	644,16 \$
Femmes		94	182	276	2 507		2 161	20,5	17,3	676,34 \$
Âge										
Moins de 20 ans		74	94	168	952	913	1 651	18,4	14,2	655,51 \$
20 ans et plus	1	104	215	320	1 555	1 231	2 412	21,9	18,9	665,51 \$
Niveau de scolarité atteint ⁵										
Primaire		15	10	25	121	150	249	20,1	15,0	662,28 \$
Secondaire I à IV		49	163	212	1 562	1 373	2 667	20,4	15,9	659,24 \$
Secondaire V		36	39	75	320	226	499	21,2	15,6	659,39 \$
Collégiale		5	7	12	44	22	60	21,7	15,1	628,50 \$
Universitaire	1	10	1	12	6	10	15	23,0	11,6	676,71 \$
Inconnue		63	89	152	454	363	573	20,3	23,1	673,14 \$
Diplôme maximum obtenu										
Aucun diplôme		91	188	279	1 794	1 598	3 083	20,4	15,9	659,35 \$
Secondaire - DES		11	27	38	207	133	310	21,1	14,6	656,11 \$
Secondaire - DEP			3	3	25	21	45	21,7	15,5	655,20 \$
Secondaire - ASP					3	7	10	21,9	18,7	656,80 \$
Collégial - AEC					1	2	3	22,7	9,3	680,00 \$
Collégial - DEC général		1		1	6	2	8	22,0	12,1	696,92 \$
Collégial - DEC professionnel		1		1		1	1	24,0	11,0	680,00 \$
Universitaire - Certificat		2		2	2	3	4	22,2	11,4	680,00 \$
Universitaire - Baccalauréat		1		1	1		1	24,0	9,0	552,00 \$
Inconnu	1	71	91	163	468	377	598	20,3	22,8	672,32 \$
Durée cumulative										
Premier mois			1	1	5	5	10	20,2	0,8	639,46 \$
De 2 à 5 mois		7	20	27	153	175	328	20,5	4,3	633,74 \$
De 6 à 11 mois		56	82	138	856	711	1 567	20,1	8,2	658,98 \$
De 12 à 23 mois	1	73	112	186	911	793	1 704	20,3	16,5	661,81 \$
De 24 à 47 mois		39	76	115	506	404	415	20,9	32,2	674,73 \$
48 mois et plus		3	18	21	76	56	39	23,0	56,4	666,82 \$
Types de contraintes à l'emploi										
Sans contraintes	1	157	218	376	1 695	2 023	3 362	20,2	15,4	645,68 \$
État de santé			1	1	17	25	41	20,5	13,8	672,42 \$
Grossesse ou enfant à charge		14	62	76	659	15	602	21,4	17,0	742,84 \$
Autres					3		3	19,3	22,7	680,00 \$
Inconnue		7	28	35	133	81	55	21,9	44,9	677,73 \$
Région										
01 - Bas-Saint-Laurent			1	1	71	71	127	20,1	16,5	617,96 \$
02 - Saguenay - Lac-St-Jean					90	81	152	20,1	16,5	639,00 \$
03 - Capitale-Nationale		7	22	29	157	102	223	20,8	18,0	672,05 \$
04 - Mauricie		4	6	10	162	145	267	19,9	16,8	652,07 \$
05 - Estrie		21	11	32	87	96	163	20,2	16,0	667,10 \$
06 - Île-de-Montréal	1	95	177	273	576	433	869	20,6	17,2	673,26 \$
07 - Outaouais		6	11	17	228	165	339	20,4	17,2	671,12 \$
08 - Abitibi-Témiscamingue	1		1	1	59	34	73	20,3	20,3	704,69 \$
09 - Côte-Nord			1	1	27	30	51	20,4	20,4	635,24 \$
10 - Nord-du-Québec					10	3	11	20,5	20,4	612,38 \$
11 - Gaspésie - Îles-de-la-Madeleine			2	2	56	70	109	19,9	19,8	661,44 \$
12 - Chaudières-Appalaches			5	5	84	65	123	20,8	21,4	666,52 \$
13 - Laval		10	23	33	87	59	125	20,9	18,4	670,35 \$
14 - Lanaudière		2	2	4	151	112	234	20,6	16,2	657,77 \$
15 - Laurentides		3	2	5	168	137	272	20,7	16,2	649,17 \$
16 - Montérégie		17	32	49	384	440	745	20,4	14,9	652,12 \$
17 - Centre-du-Québec		13	13	26	110	101	180	20,4	19,1	671,38 \$

TABLEAU 7 - Statistiques sur les adultes prestataires participant aux programmes d'aide et d'accompagnement sociale (PAAS)¹ , 2014-2015

Ensemble du Québec

	RÉUSSIR		ACTION				TOTAL PAAS			
	Programme de solidarité sociale	Variation annuelle	Programme d'aide sociale	Programme de solidarité sociale	TOTAL	Variation annuelle	Programme d'aide sociale	Programme de solidarité sociale	TOTAL	Variation annuelle
Évolution										
avril 2014	289	7,8%	1 136	2 496	3 632	-5,2%	1 136	2 785	3 921	-4,3%
mai 2014										
juin 2014										
juillet 2014										
août 2014										
septembre 2014										
octobre 2014										
novembre 2014										
décembre 2014										
janvier 2015										
février 2015										
mars 2015										
Total des adultes en avril 2014										
Nombre d'adultes	289	7,8%	1 136	2 496	3 632	-5,2%	1 136	2 785	3 921	-4,3%
Proportion du total des adultes prestataires	7,4%		29,0%	63,7%	92,6%		29,0%	71,0%	100,0%	

Caractéristiques des adultes en avril 2014										
	RÉUSSIR		ACTION				TOTAL PAAS			
	Programme de solidarité sociale	Proportion	Programme d'aide sociale	Programme de solidarité sociale	TOTAL	Proportion	Programme d'aide sociale	Programme de solidarité sociale	TOTAL	Proportion
Situation familiale										
Personnes seules	272	94,1%	831	2 324	3 155	86,9%	831	2 596	3 427	87,4%
Couples sans enfants	4	1,4%	41	91	132	3,6%	41	95	136	3,5%
Familles monoparentales	12	4,2%	164	56	220	6,1%	164	68	232	5,9%
Couples avec enfants	1	0,3%	100	25	125	3,4%	100	26	126	3,2%
Sexe										
Hommes	181	62,6%	480	1 401	1 881	51,8%	480	1 582	2 062	52,6%
Femmes	108	37,4%	656	1 095	1 751	48,2%	656	1 203	1 859	47,4%
Âge										
Moins de 20 ans	2	0,7%	9	12	21	0,6%	9	14	23	0,6%
De 20 à 24 ans	67	23,2%	102	143	245	6,7%	102	210	312	8,0%
De 25 à 29 ans	69	23,9%	91	261	352	9,7%	91	330	421	10,7%
De 30 à 34 ans	62	21,5%	107	300	407	11,2%	107	362	469	12,0%
De 35 à 39 ans	40	13,8%	130	272	402	11,1%	130	312	442	11,3%
De 40 à 44 ans	21	7,3%	130	280	410	11,3%	130	301	431	11,0%
De 45 à 49 ans	8	2,8%	201	354	555	15,3%	201	362	563	14,4%
De 50 à 54 ans	9	3,1%	215	412	627	17,3%	215	421	636	16,2%
55 ans et plus	11	3,8%	151	462	613	16,9%	151	473	624	15,9%
Niveau de scolarité atteint ²										
Primaire	6	2,1%	130	413	543	15,0%	130	419	549	14,0%
Secondaire I à IV	41	14,2%	482	839	1 321	36,4%	482	880	1 362	34,7%
Secondaire V	117	40,5%	289	550	839	23,1%	289	667	956	24,4%
Collégiale	48	16,6%	88	245	333	9,2%	88	293	381	9,7%
Universitaire	36	12,5%	71	180	251	6,9%	71	216	287	7,3%
Inconnue	41	14,2%	76	269	345	9,5%	76	310	386	9,8%
Diplôme maximum obtenu										
Aucun diplôme	66	22,8%	683	1 397	2 080	57,3%	683	1 463	2 146	54,7%
Secondaire - DES	116	40,1%	189	414	603	16,6%	189	530	719	18,3%
Secondaire - DEP	6	2,1%	55	65	120	3,3%	55	71	126	3,2%
Secondaire - ASP			5	11	16	0,4%	5	11	16	0,4%
Collégial - AEC	2	0,7%	11	25	36	1,0%	11	27	38	1,0%
Collégial - DEC général	21	7,3%	47	117	164	4,5%	47	138	185	4,7%
Collégial - DEC professionnel	6	2,1%	6	26	32	0,9%	6	32	38	1,0%
Universitaire - Certificat	18	6,2%	29	75	104	2,9%	29	93	122	3,1%
Universitaire - Baccalauréat			2	16	18	0,5%	2	16	18	0,5%
Inconnu	54	18,7%	109	350	459	12,6%	109	404	513	13,1%
Durée cumulative										
De 2 à 5 mois			7	3	10	0,3%	7	3	10	0,3%
De 6 à 11 mois			21	8	29	0,8%	21	8	29	0,7%
De 12 à 23 mois	8	2,8%	55	42	97	2,7%	55	50	105	2,7%
De 24 à 47 mois	47	16,3%	153	131	284	7,8%	153	178	331	8,4%
De 48 à 119 mois	138	47,8%	287	532	819	22,5%	287	670	957	24,4%
120 mois et plus	96	33,2%	613	1 780	2 393	65,9%	613	1 876	2 489	63,5%
Types de contraintes à l'emploi										
Sans contraintes			968		968	26,7%	968		968	24,7%
Contraintes temporaires			168		168	4,6%	168		168	4,3%
Contraintes sévères	289	100,0%		2 463	2 463	67,8%		2 752	2 752	70,2%
Conjoints sans contraintes sévères				33	33	0,9%		33	33	0,8%
Région										
01 - Bas-Saint-Laurent	9	3,1%	21	44	65	1,8%	21	53	74	1,9%
02 - Saguenay - Lac-St-Jean	10	3,5%	66	147	213	5,9%	66	157	223	5,7%
03 - Capitale-Nationale	35	12,1%	88	159	247	6,8%	88	194	282	7,2%
04 - Mauricie	9	3,1%	71	94	165	4,5%	71	103	174	4,4%
05 - Estrie	17	5,9%	54	53	107	2,9%	54	70	124	3,2%
06 - Île-de-Montréal	92	31,8%	388	941	1 329	36,6%	388	1 033	1 421	36,2%
07 - Outaouais	5	1,7%	30	145	175	4,8%	30	150	180	4,6%
08 - Abitibi-Témiscamingue	1	0,3%	18	55	73	2,0%	18	56	74	1,9%
09 - Côte-Nord	1	0,3%	15	14	29	0,8%	15	15	30	0,8%
10 - Nord-du-Québec			3	9	12	0,3%	3	9	12	0,3%
11 - Gaspésie - Îles-de-la-Madeleine	4	1,4%	19	33	52	1,4%	19	37	56	1,4%
12 - Chaudières-Appalaches	9	3,1%	22	85	107	2,9%	22	94	116	3,0%
13 - Laval	9	3,1%	12	101	113	3,1%	12	110	122	3,1%
14 - Lanaudière	8	2,8%	64	34	98	2,7%	64	42	106	2,7%
15 - Laurentides	17	5,9%	70	95	165	4,5%	70	112	182	4,6%
16 - Montérégie	48	16,6%	105	323	428	11,8%	105	371	476	12,1%
17 - Centre-du-Québec	13	4,5%	90	38	128	3,5%	90	51	141	3,6%
99 - Central ³	2	0,7%		126	126	3,5%		128	128	3,3%

TABLEAU 7 (SUITE) - Statistiques sur les adultes prestataires participant aux programmes d'aide et d'accompagnement sociale (PAAS)¹, 2014-2015

Ensemble du Québec

	Demandeurs d'asile	NHC - moins de 5 ans	NHC - 5 ans et plus	Total Nés hors du Canada	Femmes	Hommes	Moins de 25 ans	Durée consécutive de moins de 2 ans	Âge moyen (années)	Durée cumulative moyenne (mois)
Évolution										
avril 2014		57	410	467	1 859	2 062	335	480	42,0	185,6
mai 2014										
juin 2014										
juillet 2014										
août 2014										
septembre 2014										
octobre 2014										
novembre 2014										
décembre 2014										
janvier 2015										
février 2015										
mars 2015										
Total des adultes en avril 2014										
Nombre d'adultes		57	410	467	1 859	2 062	335	480	42,0	185,6
Proportion du total des adultes prestataires		1,5%	10,5%	11,9%	47,4%	52,6%	8,5%	12,2%		

Caractéristiques des adultes en avril 2014										
	Demandeurs d'asile	NHC - moins de 5 ans	NHC - 5 ans et plus	Total Nés hors du Canada	Femmes	Hommes	Moins de 25 ans	Durée consécutive de moins de 2 ans	Âge moyen (années)	Durée cumulative moyenne (mois)
Situation familiale										
Personnes seules		15	299	314	1 456	1 971	301	405	41,9	187,3
Couples sans enfants		6	13	19	89	47	4	15	47,7	250,6
Familles monoparentales		14	57	71	220	12	27	39	39,8	153,1
Couples avec enfants		22	41	63	94	32	3	21	40,5	128,6
Sexe										
Hommes		15	168	183		2 062	178	259	41,1	177,6
Femmes		42	242	284	1 859		157	221	42,9	194,5
Âge										
Moins de 20 ans					7	16	23	22	18,7	14,3
De 20 à 24 ans		1	12	13	150	162	312	84	22,2	42,3
De 25 à 29 ans		4	27	31	165	256		67	27,2	83,4
De 30 à 34 ans		6	40	46	188	281		60	32,2	122,4
De 35 à 39 ans		12	42	54	202	240		54	36,9	153,2
De 40 à 44 ans		11	61	72	215	216		45	42,2	185,6
De 45 à 49 ans		10	66	76	278	285		58	47,2	225,9
De 50 à 54 ans		8	85	93	324	312		47	52,1	262,7
55 ans et plus		5	77	82	330	294		43	58,4	287,9
Niveau de scolarité atteint ²										
Primaire		13	53	66	291	258	59	49	42,7	222,2
Secondaire I à IV		7	91	98	641	721	153	168	40,6	195,7
Secondaire V		9	106	115	448	508	57	117	42,5	178,5
Collégiale		2	45	47	177	204	14	59	43,3	165,3
Universitaire		11	64	75	127	160	1	41	47,1	146,2
Inconnue		15	51	66	175	211	51	46	39,3	164,5
Diplôme maximum obtenu										
Aucun diplôme		25	199	224	1 047	1 099	228	243	41,3	199,5
Secondaire - DES		5	56	61	328	391	49	101	41,2	174,2
Secondaire - DEP		1	11	12	60	66		11	47,7	202,1
Secondaire - ASP					6	10	1	2	47,4	202,5
Collégial - AEC			4	4	20	18		5	47,4	163,8
Collégial - DEC général		1	12	13	87	98	2	24	44,6	165,0
Collégial - DEC professionnel			5	5	16	22		4	45,0	162,7
Universitaire - Certificat		5	24	29	58	64		21	47,4	141,5
Universitaire - Baccalauréat			8	8	8	10		2	52,5	116,9
Inconnu		20	91	111	229	284	55	67	40,9	162,4
Durée cumulative										
De 2 à 5 mois		1	1	2	3	7	5	10	26,7	3,7
De 6 à 11 mois		5	1	6	12	17	16	29	26,9	9,0
De 12 à 23 mois		7	10	17	52	53	54	105	28,5	18,6
De 24 à 47 mois		31	32	63	157	174	143	72	31,1	36,2
De 48 à 119 mois		13	142	155	420	537	117	123	35,2	83,2
120 mois et plus			224	224	1 215	1 274		141	46,8	254,7
Types de contraintes à l'emploi										
Sans contraintes		47	123	170	539	429	84	236	41,3	152,4
Contraintes temporaires		6	28	34	117	51	27	27	48,3	165,6
Contraintes sévères		3	255	258	1 176	1 576	223	215	41,7	197,6
Conjoints sans contraintes sévères		1	4	5	27	6	1	2	46,8	259,1
Région										
01 - Bas-Saint-Laurent					34	40	7	11	45,0	222,5
02 - Saguenay - Lac-St-Jean					103	120	20	27	42,3	214,6
03 - Capitale-Nationale		4	17	21	117	165	26	48	40,8	164,1
04 - Mauricie		4	4	8	79	95	16	21	40,6	197,1
05 - Estrie		12	9	21	56	68	10	17	42,2	145,6
06 - Île-de-Montréal		31	325	356	677	744	58	151	44,4	188,3
07 - Outaouais			10	10	71	109	13	9	40,0	182,0
08 - Abitibi-Témiscamingue					36	38	10	4	39,7	198,0
09 - Côte-Nord					19	11	2	5	45,7	225,8
10 - Nord-du-Québec					6	6	2	1	44,2	232,8
11 - Gaspésie - Îles-de-la-Madeleine					39	17	3	5	42,7	255,5
12 - Chaudières-Appalaches					60	56	8	18	41,4	175,6
13 - Laval			13	13	68	54	11	6	39,2	182,5
14 - Lanaudière					48	58	11	19	41,2	188,8
15 - Laurentides		4	4	8	90	92	17	25	40,5	175,0
16 - Montérégie			19	19	235	241	65	41	40,3	180,6
17 - Centre-du-Québec		2	1	3	82	59	48	49	32,4	110,0
99 - Central ³			8	8	39	89	8	23	42,4	233,2

Notes relatives aux tableaux

Tableau : Taux d'assistance sociale au Québec

- 1. Le calcul du taux d'assistance sociale a été revu pour y inclure, avec les prestataires des programmes d'aide financière de dernier recours, les participants au Programme alternative jeunesse qui ont une allocation jeunesse. Cette correction du taux d'assistance sociale, rétroactive à avril 2007, fait référence aux 3 programmes d'assistance sociale.
- 2. La région « Central » regroupe les dossiers administrés centralement. Depuis mars 2004, en raison de changements dans les modes de gestion des dossiers relatifs à la clientèle sous curatelle publique, ces derniers sont regroupés dans la région « Central » (avec les prestataires hébergés).
- 3. L'addition du nombre d'enfants prestataires de sexe masculin et du nombre d'enfants prestataires de sexe féminin peut être inférieure au total des enfants prestataires tout sexe confondu étant donnée l'absence de renseignement sur le sexe pour certains enfants prestataires. Conséquemment, l'addition du nombre de prestataires pour les hommes et les femmes est inférieure au total des prestataires tout sexe confondu.
- 4. Aux fins de calcul du taux d'assistance sociale, les individus qui, pour une même période, étaient prestataires aux programmes d'aide financière de dernier recours et participaient au Programme alternative jeunesse sont dénombrés juste une fois.

Tableau 1

- 1. Représentent les ménages ayant eu droit à une aide financière de dernier recours pour le mois considéré, que ce soit au programme d'aide sociale ou au programme de solidarité sociale.
- 2. Désigne les personnes qui n'ont pas d'adresse fixe ou stable ou qui n'ont pas l'assurance d'un hébergement stable pour les 60 prochains jours.
- 3. La région « Central » regroupe les dossiers administrés centralement. Depuis mars 2004, en raison de changements dans les modes de gestion des dossiers relatifs à la clientèle sous curatelle publique, ces derniers sont regroupés dans la région « Central » (avec les prestataires hébergés).
- 4. Dossiers pour lesquels un revenu d'une valeur supérieure à 2 \$ est déclaré pour le mois.
- 5. Depuis le mois d'avril 2007, les prestataires recevant des revenus de subventions salariales sont dénombrés avec ceux recevant des revenus de travail.
- 6. Dénombre les dossiers distinctement (une seule fois), même si ces derniers déclarent plus d'un type de revenu pour le mois.
- 7. Depuis le mois de juillet 2011, le Ministère ne verse plus l'ajustement pour la TVQ ce qui entraîne une baisse de la prestation moyenne. Celui-ci a été remplacé par le crédit d'impôt pour la solidarité qui est versé par Revenu Québec.
- 8. En raison des modifications réglementaires touchant le Programme d'aide sociale, on observe une augmentation significative en octobre 2013 des ménages avec prestation de base et une importante diminution des ménages avec allocation pour contraintes temporaires.

Tableau 2

- 1. Désignent le nombre de demandes de prestations d'aide financière de dernier recours acceptées pour ce mois, qu'il y ait ou non versement pour le mois courant. Toutefois, un ménage nouvellement admis sera dénombré dans l'ensemble des ménages actifs seulement s'il a reçu une prestation.
- 2. Désigne les personnes qui n'ont pas d'adresse fixe ou stable ou qui n'ont pas l'assurance d'un hébergement stable pour les 60 prochains jours.

- 3. La région « Central » regroupe les dossiers administrés centralement. Depuis mars 2004, en raison de changements dans les modes de gestion des dossiers relatifs à la clientèle sous curatelle publique, ces derniers sont regroupés dans la région « Central » (avec les prestataires hébergés).

Tableau 3

- 1. Les adultes actifs représentent les conjoints qui composent les ménages ayant eu droit à une prestation des programmes d'aide financière de dernier recours pour le mois considéré.
- 2. La scolarité correspond au niveau d'enseignement le plus élevé atteint. Cette information ne nous renseigne pas sur le ou les diplômes obtenus.
- 3. La région « Central » regroupe les dossiers administrés centralement. Depuis mars 2004, en raison de changements dans les modes de gestion des dossiers relatifs à la clientèle sous curatelle publique, ces derniers sont regroupés dans la région « Central » (avec les prestataires hébergés).

Tableau 4

- 1. Les adultes actifs représentent les conjoints qui composent les ménages ayant eu droit à une prestation du Programme d'aide sociale pour le mois considéré.
- 2. La scolarité correspond au niveau d'enseignement le plus élevé atteint. Cette information ne nous renseigne pas sur le ou les diplômes obtenus.
- 3. La baisse du nombre d'adultes prestataires pour contrainte temporaire pour enfants à charge âgés de moins de 5 ans, observée à partir du mois d'octobre 2013, est due aux modifications réglementaires concernant les couples prestataires avec enfants à charge âgés de moins de 5 ans en lien avec cette contrainte.
- 4. Depuis le 1^{er} janvier 2006, l'ajout de la contrainte temporaire pour enfant handicapé entraîne une diminution du nombre d'adultes sans contraintes, d'adultes présentant une contrainte pour enfant à charge ou de ceux ayant une contrainte temporaire de la catégorie « autres ».
- 5. Cette catégorie inclue également les prestataires âgés de 55 à 57 ans qui ont conservé leur contrainte temporaire en raison de l'âge (droit acquis) à la suite des modifications réglementaires survenues en juillet 2013.
- 6. La région « Central » regroupe les dossiers administrés centralement. Depuis mars 2004, en raison de changements dans les modes de gestion des dossiers relatifs à la clientèle sous curatelle publique, ces derniers sont regroupés dans la région « Central » (avec les prestataires hébergés).

Tableau 5

- 1. Les adultes actifs représentent les conjoints qui composent les ménages ayant eu droit à une prestation du Programme de solidarité sociale pour le mois considéré.
- 2. La scolarité correspond au niveau d'enseignement le plus élevé atteint. Cette information ne nous renseigne pas sur le ou les diplômes obtenus.
- 3. La région « Central » regroupe les dossiers administrés centralement. Depuis mars 2004, en raison de changements dans les modes de gestion des dossiers relatifs à la clientèle sous curatelle publique, ces derniers sont regroupés dans la région « Central » (avec les prestataires hébergés).

Tableau 6

1. Sont dénombrés ici les adultes qui ont une participation en cours au Programme alternative jeunesse, que celle-ci ait débuté au cours du mois considéré ou avant, pourvu qu'il y ait au moins une journée d'activité dans le mois.
2. Sont dénombrés ici les adultes pour lesquels une allocation jeunesse a été versée au cours du mois considéré. Ce ne sont pas tous les participants à Alternative jeunesse qui reçoivent une telle allocation : certains reçoivent plutôt une allocation d'aide à l'emploi parce qu'ils participent à certaines mesures d'Emploi-Québec (mesure de formation, projets de préparation à l'emploi) dans le cadre de leur participation à Alternative jeunesse, tout en étant admissibles au compte de l'assurance-emploi.
3. Bien que l'allocation jeunesse soit versée aux deux semaines, l'allocation moyenne est calculée sur une base mensuelle à partir des montants versés au cours du mois. Par conséquent, l'allocation moyenne sera plus élevée s'il y a trois versements à l'intérieur d'un même mois.
4. Les caractéristiques retenues sont celles au début de la participation à Alternative jeunesse puisque par la suite, elles ne sont pas disponibles pour la majorité des individus.
5. La scolarité correspond au niveau d'enseignement le plus élevé atteint. Cette information ne nous renseigne pas sur le ou les diplômes obtenus.

Tableau 7

1. Les adultes qui participent à un Programme d'aide et d'accompagnement social (PAAS) pour un mois donné reçoivent une allocation de soutien pour le mois suivant. Le chiffre présenté ici correspond au nombre de participants au PAAS qui reçoivent une allocation de soutien pour le mois traité.
2. La scolarité correspond au niveau d'enseignement le plus élevé atteint. Cette information ne nous renseigne pas sur le ou les diplômes obtenus.
3. La région "Central" regroupe les dossiers administrés centralement. Depuis le mois de mars 2004, les dossiers relatifs à la clientèle sous curatelle publique sont regroupés dans la région "Central" (avec les prestataires hébergés).

Lexique

Adulte

Personne qui ne dépend pas d'un parent pour sa subsistance ou personne mineure qui a la charge d'un enfant, qui est mariée ou a déjà été mariée ou qui a obtenu une pleine émancipation par le tribunal.

Adultes ayant cumulé moins de 2 ans sans interruption

Adultes prestataires qui présentent un nombre de mois de présence à l'aide financière de dernier recours inférieur à 24 mois.

Aide financière de dernier recours

Aide financière octroyée dans le cadre des programmes d'aide financière de dernier recours aux personnes qui n'ont pas de ressources suffisantes pour subvenir à leurs besoins et à ceux de leur famille. Elle comble la différence entre les besoins essentiels des ménages et les ressources dont ils disposent. Cette aide est administrée à travers le Programme d'aide sociale et le Programme de solidarité sociale.

Allocation de soutien

Aide financière versée par le Ministère aux personnes qui participent au Programme d'aide et d'accompagnement social.

Aide financière accordée

On utilise le terme « prestation » pour désigner l'aide financière accordée en vertu de chacun des programmes (ex. : prestations d'aide sociale).

Allocation d'aide à l'emploi

Aide financière versée par Emploi-Québec aux personnes qui participent à certaines mesures actives ou d'insertion sociale.

Allocation de solidarité sociale

Montant versé à l'adulte seul ou au couple prestataire du Programme de solidarité sociale.

Allocation jeunesse

Aide financière versée aux individus qui participent au Programme alternative jeunesse.

Allocation mixte

Montant ajouté à la prestation de base du Programme d'aide sociale lorsque les deux membres adultes qui composent la famille présentent des contraintes temporaires à l'emploi.

Allocation pour contraintes temporaires à l'emploi

Montant ajouté à la prestation de base du Programme d'aide sociale lorsque l'adulte seul ou un membre adulte de la famille présente des contraintes temporaires à l'emploi, le second adulte ne présentant aucune contrainte à l'emploi.

Clientèle

On utilise le terme « prestataire » pour désigner la clientèle de chacun des programmes (ex. : prestataire d'aide sociale).

Clientèle supplémentée

Tout adulte bénéficiant d'une prestation des programmes d'aide financière de dernier recours et qui déclare un ou plusieurs revenus d'autres sources. On retrouve, par exemple, des allocations d'aide à l'emploi, des allocations reconnues, des revenus de travail à titre de salarié ou de travailleur autonome, des prestations d'assurance-emploi, une contribution parentale.

Conjoint d'étudiant

Adulte dont le conjoint étudie à temps plein au postsecondaire et bénéficie du Programme d'aide financière du ministère de l'Éducation. Cette catégorie ne dénombre que des adultes seuls, puisque les besoins des enfants de l'un ou l'autre des conjoints sont assumés par le conjoint aux études.

Conjoint sans contraintes sévères

Adulte prestataire du Programme de solidarité sociale qui ne présente pas de contraintes sévères à l'emploi ou pour lequel le dossier ne fait pas mention de ce type de contraintes. Ce prestataire a recours au Programme de solidarité sociale car son conjoint présente, pour sa part, des contraintes sévères à l'emploi.

Contribution parentale

Aide réputée fournie par les parents de l'adulte qui est reconnu dépendant de ceux-ci. La contribution parentale est établie en fonction de la situation financière et familiale et du nombre d'enfants à la charge des parents. Elle s'applique, s'il y a lieu, pendant une période maximale de trois ans.

Données officielles

Les données « officielles » sont produites à partir d'informations, colligées dans les systèmes, ayant fait l'objet de mises à jour pendant deux mois.

Durée de présence consécutive (sans interruption)

Nombre total de mois sans interruption, depuis janvier 1975, où un adulte a été présent à l'aide de dernier recours avec une aide financière.

Durée de présence cumulative

Nombre total de mois, depuis janvier 1975, où un adulte a été présent à l'aide de dernier recours avec une aide financière, qu'il y ait eu ou non sortie de l'aide au cours de la période.

Enfant à charge

Personne mineure, non mariée ou qui ne l'a jamais été, ou encore c'est une personne majeure qui fréquente un établissement scolaire et qui n'a pas de conjoint ou n'a jamais été mariée. Personne qui ne doit pas être le parent d'un enfant à sa charge et qui doit dépendre, pour sa subsistance, soit d'un parent, soit d'un adulte qui en a la garde en vertu du jugement d'un tribunal. Sont dénombrés ici les enfants présents dans les ménages prestataires des programmes d'aide financière de dernier recours.

Estimations

Données arrondies à partir des données préliminaires pour refléter la situation du dénombrement « officiel » des prestataires des programmes d'aide financière de dernier recours.

Ménage

Appellation générale désignant un adulte seul ou une famille avec ou sans enfants. Seuls les ménages ayant reçu, au cours du mois, une aide financière de dernier recours sont dénombrés.

Nés hors du Canada

Toute personne qui n'est pas née au Canada. Il s'agit de personnes ayant acquis la citoyenneté canadienne, de personnes en attente ou ayant obtenu le droit de résidence au Canada ou encore de revendicateurs du statut de réfugié.

Nouvelles admissions

Demandes d'aide, déposées au cours du mois, pour lesquelles les ménages ont été identifiés comme admissibles à l'attribution initiale. Les ménages peuvent recevoir ou non une aide financière pour le mois de la demande. Ils peuvent être admis pour la première fois ou encore effectuer un retour aux programmes d'aide financière de dernier recours.

Prestataire

Personne dont la subsistance est assurée, incluant les enfants à charge, par l'aide financière de dernier recours. Par exemple, un couple avec trois enfants à charge représente cinq prestataires.

Prestation de base

Montant de base applicable à l'adulte seul ou au couple prestataire du Programme d'aide sociale.

Prestation de base Hébergés

Montant de base applicable à l'adulte hébergé admis dans un centre d'hébergement, d'accueil, hospitalier ou de réadaptation, de même qu'à un ex-détenu logé dans un établissement reconnu en vue de sa réinsertion sociale, que celui-ci soit prestataire du Programme d'aide sociale ou du Programme de solidarité sociale.

Prestation versée

Aide financière des programmes d’aide financière de dernier recours qui comprend la prestation de base, les allocations supplémentaires accordées selon le type de contraintes à l’emploi, les ajustements pour enfants à charge ainsi que les prestations spéciales. La prestation versée prend en compte également les éléments de réduction de l’aide versée, tels que les revenus et la valeur excédentaire des biens et avoirs liquides. Cette donnée apparaît à titre indicatif seulement et ne représente pas la dépense officielle du Ministère dans le cadre des programmes de base de sécurité du revenu. La Direction générale adjointe des ressources budgétaires, financières et matérielles (DGARBFM) du Ministère assume le mandat de produire officiellement cette donnée.

Programme alternative jeunesse

Programme visant, sur une base volontaire, à soutenir les jeunes adultes âgés de moins de 25 ans qui requièrent une aide financière pour assurer leur subsistance afin de les encourager à réaliser des activités leur permettant d’acquérir ou de recouvrer leur autonomie personnelle, sociale et professionnelle.

Programme d’aide et d’accompagnement social

Programme visant à permettre aux prestataires des programmes d’aide de dernier recours de recevoir, dans le cadre de projets particuliers, un soutien et un accompagnement personnalisés pour les aider à entreprendre une démarche favorisant leur participation active à la société et les préparer adéquatement à participer à une mesure ou à un programme d’aide à l’emploi afin d’accéder au marché du travail.

Programmes d’aide financière de dernier recours

Appellation générique qui permet de parler à la fois du Programme d’aide sociale et du Programme de solidarité sociale.

Programme d’aide sociale

Programme visant à accorder une aide financière de dernier recours aux personnes qui ne présentent pas de contraintes sévères à l’emploi. Il vise aussi à les encourager à exercer des activités favorisant leur intégration en emploi ou leur participation sociale et communautaire.

Programmes d’assistance sociale

Appellation générique qui permet de parler à la fois du Programme d’aide sociale, du Programme de solidarité sociale et du Programme alternative jeunesse.

Programme de solidarité sociale

Programme visant à accorder une aide financière de dernier recours aux personnes qui présentent des contraintes sévères à l’emploi ainsi qu’à leurs conjoints. Ce programme vise également à favoriser l’inclusion et la participation sociale de ces personnes de même que leur contribution active à la société, avec le soutien et l’accompagnement qu’elles requièrent.

Demandeurs d’asile

Désignent les ressortissants étrangers qui arrivent au Canada sans être passés par le processus régulier d’immigration, en revendiquant d’être reconnus comme réfugiés au sens de la Convention des Nations unies relative au statut des réfugiés, et qui veulent obtenir ainsi le droit d’établissement au Canada. Ce groupe comprend aussi les demandeurs d’asile qui ont été déboutés.

Scolarité

Correspond au niveau d’enseignement le plus élevé atteint. Cette information ne nous renseigne pas sur le ou les diplômes obtenus, ni sur le nombre d’années de scolarité complétées.

Taux d’assistance sociale

Proportion de la population qui bénéficie d’un des programmes d’assistance sociale, à savoir le Programme d’aide sociale, le Programme de solidarité sociale et le Programme alternative jeunesse. Pour le Programme alternative jeunesse, on considère seulement les participants avec une allocation jeunesse. Pour éviter tout doublement dans le dénombrement de la clientèle des programmes d’assistance sociale, les participants au Programme alternative jeunesse qui, pour une même période, étaient aussi prestataires des programmes d’aide financière de dernier recours sont comptabilisés juste une fois.

Types de contraintes à l’emploi

Les adultes prestataires des programmes d’aide financière de dernier recours sont répartis selon le programme et selon quatre catégories liées à la contrainte à l’emploi : sans contraintes, contraintes temporaires, contraintes sévères et conjoints sans contraintes sévères.

Au Programme d’aide sociale :

- Les adultes sans contraintes sont ceux qui ne présentent aucune contrainte temporaire à l’emploi.
- Les personnes avec contraintes temporaires à l’emploi se retrouvent dans l’une des situations suivantes :
 - leur état de santé physique ou mentale les empêche, pour une période d’au moins un mois et de moins de 12 mois, de réaliser une activité d’intégration à l’emploi;
 - elles sont enceintes d’au moins 20 semaines;
 - elles ont à leur charge un enfant âgé de moins de cinq ans au dernier 30 septembre;
 - elles ont à leur charge un enfant affecté par un handicap physique ou mental et admissible au supplément pour enfant handicapé de la Régie des rentes du Québec;
 - elles ont un « Droit acquis » en vertu du fait qu’elles sont âgées de 55 à 57 ans au moment de l’entrée en vigueur en octobre 2013 des modifications réglementaires concernant la contrainte temporaire en raison de l’âge.
 - elles ont atteint l’âge de 58 ans ou plus le mois précédent (sauf si elles font la demande de ne pas être classées « contrainte temporaire »);
 - elles se sont réfugiées dans une maison d’hébergement pour victimes de violence;
 - elles procurent des soins constants à une personne dont l’autonomie est réduite à cause de son état physique ou mental;
 - elles sont placées en résidence d’accueil;
 - elles sont responsables d’une résidence d’accueil reconnue en vertu de la Loi sur les services de santé et les services sociaux;
 - elles sont responsables d’un foyer d’accueil lié par un contrat de services avec le ministère de la Sécurité publique.

Au Programme de solidarité sociale :

- Les personnes avec contraintes sévères à l’emploi ont démontré, par un rapport médical, que leur état physique ou mental est affecté de façon significative, pour une durée permanente ou indéfinie.
- Les conjoints sans contraintes sévères peuvent ou non présenter une contrainte temporaire à l’emploi mais l’information précise sur leur type de contraintes à l’emploi n’est pas disponible.

Aux programmes d’aide et d’accompagnement sociale on retrouve :

- Le programme *Réussir* qui vise à faciliter l’accès aux études secondaires professionnelles ou postsecondaires pour des personnes reconnues comme ayant des contraintes sévères à l’emploi. Elles conservent ainsi leur droit à recevoir une aide financière du Programme de solidarité sociale en supplément du revenu qu’elles obtiendront du régime des prêts et bourses. La durée de participation varie selon la durée des études entreprises.
- Le Programme *Action* qui propose une intervention axée sur la progression socioprofessionnelle des prestataires de l’aide financière de dernier recours éloignées du marché du travail afin qu’ils puissent éventuellement être en mesure d’entreprendre une participation à une mesure d’aide à l’emploi et, ultimement, intégrer le marché du travail et quitter l’aide financière de dernier recours. La participation est d’une durée maximale de cinq ans consécutifs, débutant à partir du 1er jour de participation, et ce, peu importe qu’il y ait interruption avant la fin des cinq ans.

Types de diagnostics médicaux

Les adultes prestataires du Programme de solidarité sociale qui présentent des contraintes sévères à l’emploi sont regroupés selon plusieurs catégories de diagnostics médicaux :

- Contraintes d’ordre visuel;
- Contraintes d’ordre auditif ou au niveau de la parole;
- Contraintes au niveau intellectuel ou de l’apprentissage;
- Contraintes de l’ordre de la santé mentale;
- Contraintes d’ordre physique;
- Autres contraintes (exemple : présence d’une rente d’invalidité, adulte admis en hébergement).