

**Rapport statistique sur la clientèle  
des programmes d'assistance sociale**

**JUIN 2014**

Adresse internet

[www.mess.gouv.qc.ca/statistiques](http://www.mess.gouv.qc.ca/statistiques)

**Direction de la statistique et de l'information de gestion - Statistique**

Direction générale adjointe de la recherche, de l'évaluation et du suivi de la performance

Ministère de l'Emploi et de la Solidarité sociale

425, St-Amable, 4e étage

Québec (Québec)

G1R 4Z1

**PORTRAIT DES MÉNAGES PRESTATAIRES  
 DES PROGRAMMES D'AIDE FINANCIÈRE DE DERNIER RECOURS**

*Données officielles de juin 2014 et estimations jusqu'en août 2014*

Comparaison entre juin 2014 et juin 2013 :

- En juin 2014, on compte 321 381 ménages présents aux programmes d'aide financière de dernier recours, ce qui représente une hausse de 2 278 ménages (↑ 0,7 %) par rapport à juin 2013. À la même période l'année dernière, nous observions plutôt une baisse du nombre de ménages (↓ 1,6 % ou ↓ 5 109 entre juin 2013 et juin 2012).
- En juin 2014, il y a 349 668 adultes (↑ 341) et 99 065 enfants (↓ 3 150 ou ↓ 3,1 %).
- En juin 2014, on dénombre 448 733 prestataires, soit 2 809 de moins qu'à pareille date l'an dernier (↓ 0,6 %). Cette diminution du nombre de prestataires est moins accentuée que celle observée à la même période l'année dernière (↓ 2,3 % entre juin 2013 et juin 2012).
- En juin 2014, l'aide moyenne versée est de 748,28 \$ par ménage, l'aide totale versée se chiffrant à 240,5 millions de dollars (↑ 2,7 million ou ↑ 1,1 %).

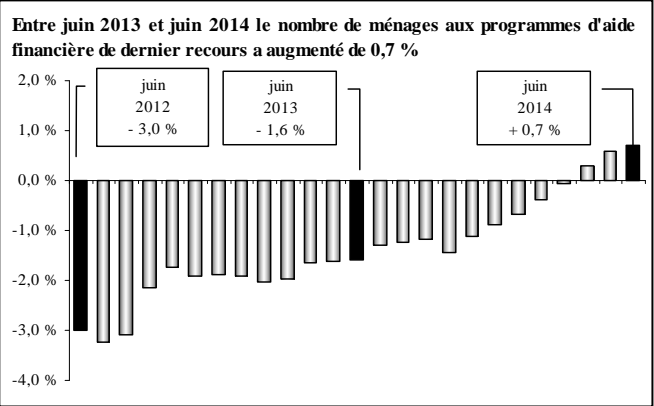

Estimations pour août 2014 :

- Entre juillet et août 2014, l'estimation présente une augmentation de 300 ménages prestataires des programmes d'aide financière de dernier recours (↑ 300 ménages pour le Programme d'aide sociale et aucune variation des ménages pour le Programme de solidarité sociale). L'estimation du mois d'août 2014 se base sur l'évolution du nombre de chèques ou dépôts directs émis le 1<sup>er</sup> août 2014 par rapport au 1<sup>er</sup> juillet 2014 (↓ 543 chèques) ainsi que sur la tendance observée pour la même période dans les années antérieures.
- Cette évolution à la hausse du nombre mensuel de ménages se traduit par une augmentation de 400 adultes et aucune variation du nombre d'enfants, correspondant à une hausse estimée de 400 prestataires entre juillet et août 2014.

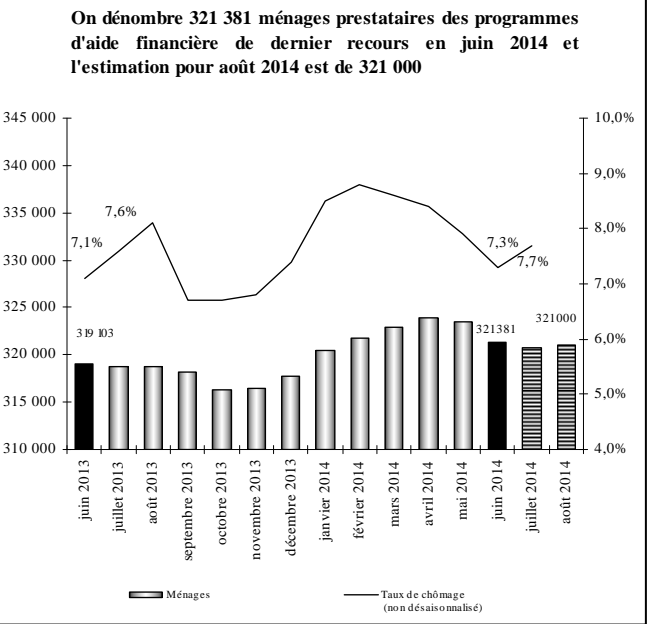

Observation du taux de chômage :

- Entre juillet 2013 et juillet 2014, le taux de chômage (données non désaisonnalisées) a augmenté passant de 7,6 % à 7,7 %. Par ailleurs, on constate une augmentation de 11 100 emplois par rapport à juillet 2013.

Répartition des ménages prestataires selon le programme :

- En juin 2014, on compte 193 447 ménages prestataires du Programme d'aide sociale, soit 60,2 % de l'ensemble des 321 381 ménages prestataires des programmes d'aide financière de dernier recours.
  - Cela représente une hausse de 1,5 % par rapport à l'année précédente.
  - Ces ménages représentent 213 604 adultes et 90 442 enfants pour un total de 304 046 prestataires. Ces derniers sont en baisse de 0,6 % par rapport à l'an dernier (↓ 1 934 prestataires), alors qu'on y observait plutôt une baisse de 2,9 % en juin 2013 (par rapport à juin 2012).
  - 62,9 % des ménages prestataires du Programme d'aide sociale reçoivent seulement une prestation de base alors que 37,1 % reçoivent en plus une allocation pour contraintes temporaires.
  - En juin 2014, l'aide moyenne versée aux ménages prestataires du Programme d'aide sociale est de 671,94 \$, l'aide totale versée se chiffrant à 130,0 millions de dollars.
- En juin 2014, on dénombre 127 934 ménages prestataires du Programme de solidarité sociale, soit 39,8 % de l'ensemble des ménages prestataires des programmes d'aide financière de dernier recours.
  - Cela représente une baisse de 0,4 % par rapport à l'année précédente. Entre juin 2012 et juin 2013, nous observions plutôt une baisse de 0,5 %.
  - En juin 2014, il y a 136 064 adultes et 8 623 enfants au Programme de solidarité sociale, pour un total de 144 687 prestataires. Ces derniers sont en baisse de 0,6 % par rapport à l'an dernier. Nous observions plutôt une baisse de 1,0 % en juin 2013 (par rapport à juin 2012).
  - En juin 2014, l'aide moyenne versée aux ménages prestataires du Programme de solidarité sociale est de 863,71 \$, l'aide totale versée se chiffrant à 110,5 millions de dollars.

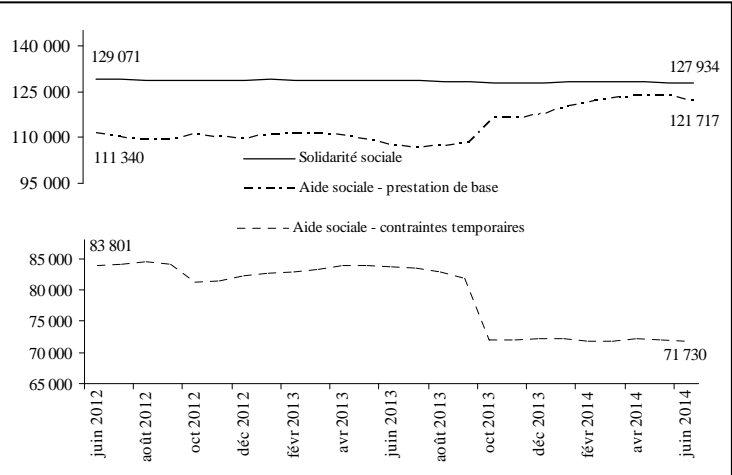

Situation des femmes aux programmes d'aide financière de dernier recours en juin 2014 :

- Les femmes représentent 47,2 % de l'ensemble des 349 668 adultes prestataires des programmes d'aide financière de dernier recours.
  - Chez les jeunes âgés de moins de 25 ans, les femmes représentent 48,1 % de l'ensemble des jeunes adultes prestataires.
- Depuis quelques années, le nombre de femmes est toujours moins élevé que le nombre d'hommes (165 091 femmes contre 184 577 hommes en juin 2014). Entre juin 2013 et juin 2014, on constate une diminution du nombre de femmes prestataires (↓ 0,9 %) alors qu'on observe une augmentation du nombre d'hommes (↑ 1,1 %).

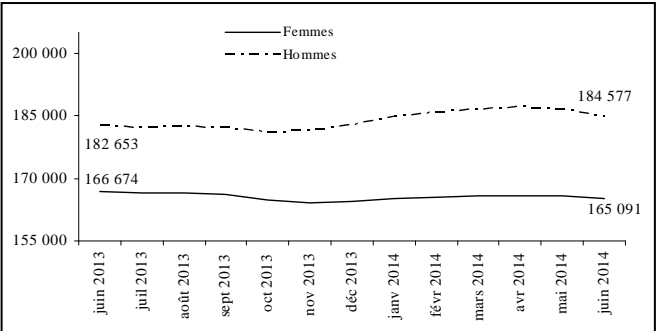

PORTRAIT DES ADULTES PRESTATAIRES DU PROGRAMME D'AIDE SOCIALE

Données officielles de juin 2014

En juin 2014, on dénombre 213 604 adultes prestataires au Programme d'aide sociale.

Situation des adultes prestataires en fonction du type de contraintes à l'emploi en juin 2014 :

- Comparativement à l'année précédente, le nombre d'adultes *sans contraintes* a augmenté de 14 627 ou 11,9 % (passant de 122 597 à 137 224). Ceux-ci représentent 64,2 % de l'ensemble des adultes prestataires du Programme d'aide sociale.
- Les adultes avec *contraintes temporaires* – principalement pour raisons de santé, d'âge, de grossesse et de charge d'enfants âgés de moins de cinq ans ou handicapés – ont enregistré une baisse de 15,0 % (passant de 89 910 à 76 380). Ils représentent 35,8 % de l'ensemble des adultes prestataires du Programme d'aide sociale.
  - La durée moyenne de présence cumulative des adultes avec contraintes temporaires s'établit à près de 13 ans (154,3 mois) alors que celle des adultes sans contraintes à l'emploi est d'un peu plus de 9 ans (110,8 mois). L'écart observable est principalement lié au fait que les adultes avec contraintes pour raison d'âge cumulent en moyenne un peu plus de 17 ans à l'aide financière de dernier recours (206,3 mois).
  - Les femmes sont plus nombreuses chez les adultes avec contraintes temporaires (58,1 % comparativement à 41,5 % chez ceux qui ne présentent aucune contrainte à l'emploi), principalement en raison de la présence d'enfants à charge âgés de moins de cinq ans.
  - La diminution importante du nombre d'adultes avec contraintes temporaires, survenue entre les mois de septembre et d'octobre 2013, s'explique principalement par la perte de l'allocation pour contraintes temporaires chez les familles dont l'enfant a atteint l'âge de cinq ans avant le 1<sup>er</sup> octobre.

Adultes prestataires du Programme d'aide sociale	Juin 2014	Taux de variation annuelle
Sans contraintes	137 224	+ 11,9 %
Contraintes temporaires	76 380	- 15,0 %
TOTAL	213 604	+ 0,5 %

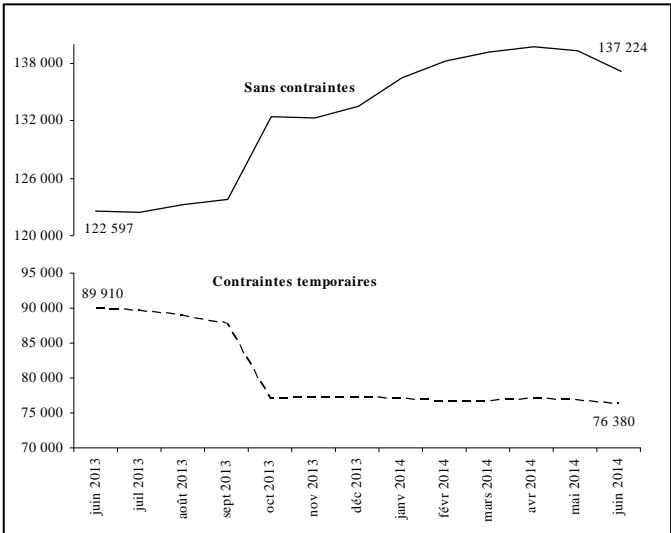

Situation des jeunes âgés de moins de 25 ans en juin 2014 :

- On dénombre 24 060 jeunes âgés de moins de 25 ans au Programme d'aide sociale, soit 11,3 % de l'ensemble des adultes prestataires du programme.
- Entre les mois de juin 2013 et de juin 2014, le nombre de jeunes adultes âgés de moins de 25 ans a augmenté de 2 580 ( 12,0 %).
- 26,8 % des jeunes âgés de moins de 25 ans présentent des contraintes temporaires à l'emploi. Parmi ceux-là, 77,5 % ont des enfants à charge âgés de moins de cinq ans ou sont des femmes enceintes, et 21,6 % invoquent des problèmes temporaires liés à la santé.

Situation des chefs de familles monoparentales en juin 2014 :

- On compte 35 318 familles monoparentales au Programme d'aide sociale. Les chefs de ces familles représentent, en juin 2014, 16,5 % de l'ensemble des adultes prestataires du programme.
- En un an, soit entre les mois de juin 2013 et de juin 2014, le nombre de familles monoparentales a diminué de 189 ( 0,5 %).
- La place qu'elles occupent parmi l'ensemble des ménages au Programme d'aide sociale a diminué de 0,3 p.p. passant de 18,6 % en juin 2013 à 18,3 % en juin 2014.
- 56,3 % des chefs de familles monoparentales au Programme d'aide sociale présentent des contraintes temporaires à l'emploi. La principale raison invoquée (77,6 %) est la présence d'enfants à charge de moins de cinq ans (incluant les cas de grossesse).

Situation des adultes nés hors du Canada en juin 2014 :

- On compte 55 013 adultes nés hors du Canada et prestataires du Programme d'aide sociale, soit 2 577 adultes de moins que l'an dernier ( 4,5 %).
- Leur proportion parmi l'ensemble des adultes prestataires du programme a diminué entre les mois de juin 2013 et de juin 2014 passant de 27,1 % à 25,8 %.
- 70,5 % des adultes prestataires du Programme d'aide sociale nés hors du Canada sont au pays depuis cinq ans et plus, alors que les nouveaux arrivants (moins de cinq ans) et les demandeurs d'asile représentent 29,5 % de l'ensemble des adultes prestataires du programme qui sont nés hors du Canada.

	Juin 2013	Juin 2014	Taux de variation annuelle
Jeunes de moins de 25 ans	21 480	24 060	+ 12,0 %
Familles monoparentales	35 507	35 318	- 0,5 %
Adultes nés hors du Canada	57 590	55 013	- 4,5 %
TOTAL des adultes	212 507	213 604	+ 0,5 %

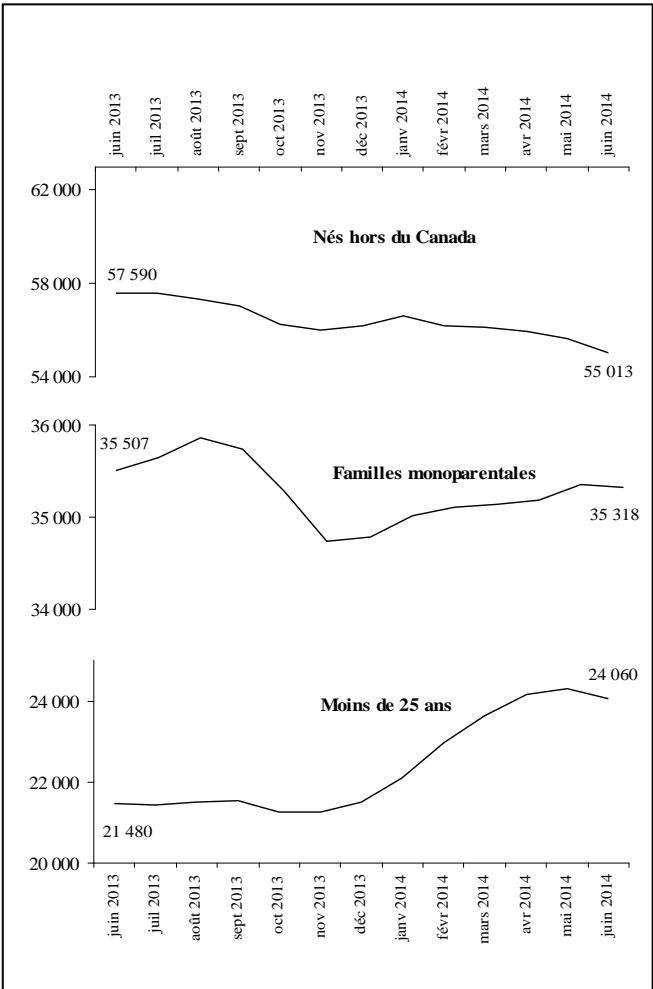

**PORTRAIT DES ADULTES PRESTATAIRES DU PROGRAMME DE SOLIDARITÉ SOCIALE**

*Données officielles de juin 2014*

*En juin 2014, on dénombre 136 064 adultes prestataires au Programme de solidarité sociale.*

**Situation des adultes prestataires en fonction du type de contraintes à l’emploi en juin 2014 :**

- ▶ Les adultes prestataires du Programme de solidarité sociale présentent des contraintes sévères dans la presque totalité des cas (129 104 ou 94,9 %). Pour ce qui est des 5,1 % restant, ils ne présentent pas de contraintes sévères à l’emploi mais sont admis au programme en raison de la présence d’un conjoint avec contraintes sévères.
- La durée moyenne de présence cumulative des adultes prestataires du Programme de solidarité sociale s’établit à plus de 19 ans et demi (237,0 mois).

**Répartition selon le type de diagnostic médical en juin 2014 :**

- ▶ Les principaux types de diagnostics médicaux chez les 129 104 adultes prestataires présentant des contraintes sévères à l’emploi sont par ordre d’importance:
- 34,5 % pour les problèmes d’ordre physique, auditif, visuel ou de la parole;
- 42,6 % pour les problèmes liés à la santé mentale;
- 19,5 % pour les problèmes d’ordre intellectuel ou de l’apprentissage;
- 3,3 % pour les autres diagnostics.

**Autres caractéristiques des adultes prestataires en juin 2014 :**

- ▶ Les caractéristiques des adultes prestataires du Programme de solidarité sociale ne varient pas beaucoup au fil des mois. Ainsi, en juin 2014 :
- 85,2 % sont des personnes seules;
- 53,2 % sont des hommes;
- 67,2 % sont âgés de 45 ans et plus, et 6,9 % ont moins de 25 ans;
- 76,5 % cumulent 10 ans et plus de présence à l’aide financière de dernier recours;
- 91,5 % sont nés au Canada;
- 88,7 % sont présents à l’aide financière de dernier recours depuis au moins deux ans sans interruption.

**PORTRAIT DES PARTICIPANTS AU PROGRAMME ALTERNATIVE JEUNESSE**

*Données officielles de juin 2014*

*En juin 2014, on dénombre 4 394 jeunes participants au Programme alternative jeunesse. Parmi eux, 3 639 (82,8 %) reçoivent une allocation jeunesse d’un montant mensuel moyen de 797,82 \$.*

**Caractéristiques des participants avec allocation en juin 2014 :**

- ▶ Les caractéristiques, en début de participation, des participants à Alternative jeunesse avec allocation sont les suivantes :
- ce sont pour la plupart des personnes seules (2 762 ou 75,9 %);
- ce sont majoritairement des femmes (2 038 ou 56,0 %);
- en moyenne, ils sont âgés de 20,5 ans au moment de débiter leur participation à Alternative jeunesse;
- la majorité est sans contraintes à l’emploi (2 859 ou 78,6 %);
- la plupart sont nés au Canada (3 234 ou 88,9 %).

**PORTRAIT DES PRESTATAIRES DES PROGRAMMES D’AIDE FINANCIÈRE DE DERNIER RECOURS PARTICIPANT AUX PROGRAMMES D’AIDE ET D’ACCOMPAGNEMENT SOCIAL**

*Données officielles de juin 2014*

*En juin 2014, on dénombre 3 767 prestataires participant aux programmes d’aide et d’accompagnement social. Parmi ces prestataires, 3 523 (93,5 %) sont au Programme Action et 244 (6,5 %) sont au Programme Réussir.*

**Caractéristiques des participants en juin 2014 :**

- ces participants sont majoritairement au Programme de solidarité sociale (2 644 ou 70,2 %) ;
- ils présentent majoritairement des contraintes sévères à l’emploi (2 611 ou 69,3 %) ;
- ce sont pour la plupart des personnes seules (3 302 ou 87,7 %) ;
- les hommes (1 978 ou 52,5 %) sont légèrement plus nombreux que les femmes (1 789 ou 47,5 %);
- ils sont âgés en moyenne de 42,1 ans;
- en moyenne, la durée cumulative de présence à l’aide financière de dernier recours est d’un peu plus de 15 ans et demi (187,3 mois).

## TAUX D'ASSISTANCE SOCIALE AU QUÉBEC

*Données officielles de juin 2014*

***Le taux d'assistance sociale de la clientèle des programmes d'assistance sociale âgée de 0 à 64 ans est de 6,7 % en juin 2014. En comparaison avec l'année dernière, le taux d'assistance sociale chez les 0 à 64 ans était également à 6,7 % en juin 2013.***

Entre juin 2013 et juin 2014, le taux d'assistance sociale est demeuré à 6,7 % chez les 18 à 64 ans et est passé de 6,7 % à 6,5 % chez les 0 à 17 ans.

**Les régions ayant les taux d'assistance sociale les plus élevés chez les 0 à 64 ans en juin 2014 sont :**

- Mauricie (9,9 %) ;
- Gaspésie – Îles-de-la-Madeleine (9,4 %) ;
- Île-de-Montréal (9,3 %).

**Taux d'assistance sociale différencié selon le sexe**

- ▶ En juin 2014, le taux d'assistance sociale pour les 0 à 64 ans est moins élevé chez les femmes que chez les hommes :
  - 6,4 % pour les femmes ;
  - 6,9 % pour les hommes.

# Table des matières

	Page
<b>Taux d'assistance sociale au Québec</b>	1
Taux d'assistance sociale pour l'ensemble de la clientèle	1
Taux d'assistance sociale selon le sexe en juin 2014	1
<b>Tableau 1</b>	
Statistiques sur la clientèle prestataire des programmes d'aide financière de dernier recours et du montant des prestations versées aux ménages, 2013-2014 et 2014-2015	2-3
<b>Tableau 2</b>	
Statistiques sur les ménages nouvellement admis aux programmes d'aide financière de dernier recours, 2014-2015	4
<b>Tableau 3</b>	
Statistiques sur les adultes prestataires des programmes d'aide financière de dernier recours, 2014-2015	5-6
<b>Tableau 4</b>	
Statistiques sur les adultes prestataires du Programme d'aide sociale, 2014-2015	7-8
<b>Tableau 5</b>	
Statistiques sur les adultes prestataires du Programme de solidarité sociale, 2014-2015	9-10
<b>Tableau 6</b>	
Statistiques sur les adultes participant au Programme alternative jeunesse, 2014-2015	11-12
<b>Tableau 7</b>	
Statistiques sur les adultes prestataires participant aux programmes d'aide et d'accompagnement sociale, 2014-2015	13-14
Notes relatives aux tableaux	15-16
Lexique	17-18

TAUX D'ASSISTANCE SOCIALE AU QUÉBEC, 2014-2015

Taux d'assistance sociale pour l'ensemble de la clientèle <sup>1</sup>							
	Nombre de ménages	Nombre d'adultes	Taux d'assistance sociale (18-64 ans)	Nombre d'enfants	Taux d'assistance sociale (0-17 ans)	Nombre de prestataires <sup>4</sup>	Taux d'assistance sociale (0-64 ans)
Évolution							
avril 2014	328 480	357 646	6,8%	99 720	6,6%	457 366	6,7%
mai 2014	327 430	356 253	6,7%	99 524	6,5%	455 777	6,7%
juin 2014	324 887	353 189	6,7%	99 065	6,5%	452 254	6,7%
juillet 2014							
août 2014							
septembre 2014							
octobre 2014							
novembre 2014							
décembre 2014							
janvier 2015							
février 2015							
mars 2015							

En juin 2014							
	Nombre de ménages	Nombre d'adultes	Taux d'assistance sociale (18-64 ans)	Nombre d'enfants	Taux d'assistance sociale (0-17 ans)	Nombre de prestataires <sup>4</sup>	Taux d'assistance sociale (0-64 ans)
Région							
01 - Bas-Saint-Laurent	8 259	9 000	7,2%	1 564	4,7%	10 564	6,7%
02 - Saguenay - Lac-St-Jean	11 324	12 205	6,9%	2 222	4,6%	14 427	6,4%
03 - Capitale-Nationale	21 524	22 897	4,8%	4 321	3,6%	27 218	4,6%
04 - Mauricie	15 578	16 703	10,0%	3 985	9,4%	20 688	9,9%
05 - Estrie	14 259	15 443	7,7%	3 992	6,8%	19 435	7,5%
06 - Île-de-Montréal	101 855	113 096	8,7%	40 874	11,8%	153 970	9,3%
07 - Outaouais	14 967	16 213	6,4%	5 037	6,6%	21 250	6,5%
08 - Abitibi-Témiscamingue	5 369	5 772	6,1%	1 202	4,1%	6 974	5,6%
09 - Côte-Nord	2 745	2 904	4,7%	575	3,1%	3 479	4,3%
10 - Nord-du-Québec	983	1 073	4,0%	493	3,5%	1 566	3,8%
11 - Gaspésie - Îles-de-la-Madeleine	5 102	5 718	9,8%	1 147	8,1%	6 865	9,4%
12 - Chaudières-Appalaches	10 472	11 204	4,2%	2 104	2,6%	13 308	3,9%
13 - Laval	10 945	12 080	4,5%	3 934	4,6%	16 014	4,6%
14 - Lanaudière	16 662	18 087	5,7%	5 259	5,3%	23 346	5,6%
15 - Laurentides	19 397	20 867	5,5%	5 315	4,6%	26 182	5,3%
16 - Montérégie	46 537	50 125	5,2%	14 282	4,8%	64 407	5,1%
17 - Centre-du-Québec	10 346	11 171	7,5%	2 736	6,0%	13 907	7,1%
99 - Central <sup>2</sup>	8 563	8 631		23		8 654	

Taux d'assistance sociale selon le sexe <sup>3</sup> en juin 2014						
	Nombre d'adultes	Taux d'assistance sociale (18-64 ans)	Nombre d'enfants	Taux d'assistance sociale (0-17 ans)	Nombre de prestataires <sup>4</sup>	Taux d'assistance sociale (0-64 ans)
HOMMES : Ensemble du Québec	186 128	7,0%	50 554	6,5%	236 682	6,9%

Région						
01 - Bas-Saint-Laurent	4 908	7,7%	805	4,7%	5 713	7,1%
02 - Saguenay - Lac-St-Jean	6 384	6,9%	1 116	4,5%	7 500	6,4%
03 - Capitale-Nationale	12 439	5,2%	2 142	3,5%	14 581	4,8%
04 - Mauricie	8 883	10,4%	2 050	9,4%	10 933	10,2%
05 - Estrie	8 375	8,2%	2 023	6,7%	10 398	7,9%
06 - Île-de-Montréal	59 261	9,0%	20 924	11,9%	80 185	9,6%
07 - Outaouais	8 385	6,6%	2 541	6,5%	10 926	6,6%
08 - Abitibi-Témiscamingue	3 099	6,3%	633	4,2%	3 732	5,8%
09 - Côte-Nord	1 540	4,8%	307	3,3%	1 847	4,4%
10 - Nord-du-Québec	543	3,9%	253	3,5%	796	3,8%
11 - Gaspésie - Îles-de-la-Madeleine	3 045	10,3%	581	8,1%	3 626	9,9%
12 - Chaudières-Appalaches	5 863	4,3%	1 108	2,7%	6 971	3,9%
13 - Laval	6 021	4,5%	1 989	4,6%	8 010	4,5%
14 - Lanaudière	9 308	5,8%	2 651	5,3%	11 959	5,7%
15 - Laurentides	11 093	5,8%	2 700	4,6%	13 793	5,5%
16 - Montérégie	25 996	5,4%	7 309	4,8%	33 305	5,2%
17 - Centre-du-Québec	5 936	7,7%	1 408	6,0%	7 344	7,3%
99 - Central <sup>2</sup>	5 049		14		5 063	

	Nombre d'adultes	Taux d'assistance sociale (18-64 ans)	Nombre d'enfants	Taux d'assistance sociale (0-17 ans)	Nombre de prestataires <sup>4</sup>	Taux d'assistance sociale (0-64 ans)
FEMMES : Ensemble du Québec	167 061	6,4%	48 511	6,5%	215 572	6,4%

Région						
01 - Bas-Saint-Laurent	4 092	6,6%	759	4,7%	4 851	6,2%
02 - Saguenay - Lac-St-Jean	5 821	6,8%	1 106	4,6%	6 927	6,3%
03 - Capitale-Nationale	10 458	4,5%	2 179	3,7%	12 637	4,3%
04 - Mauricie	7 820	9,5%	1 935	9,4%	9 755	9,5%
05 - Estrie	7 068	7,2%	1 969	6,9%	9 037	7,1%
06 - Île-de-Montréal	53 835	8,3%	19 950	11,8%	73 785	9,0%
07 - Outaouais	7 828	6,2%	2 496	6,7%	10 324	6,3%
08 - Abitibi-Témiscamingue	2 673	5,8%	569	4,0%	3 242	5,4%
09 - Côte-Nord	1 364	4,6%	268	2,9%	1 632	4,2%
10 - Nord-du-Québec	530	4,1%	240	3,5%	770	3,9%
11 - Gaspésie - Îles-de-la-Madeleine	2 673	9,2%	566	8,2%	3 239	9,0%
12 - Chaudières-Appalaches	5 341	4,2%	996	2,6%	6 337	3,8%
13 - Laval	6 059	4,5%	1 945	4,7%	8 004	4,6%
14 - Lanaudière	8 779	5,6%	2 608	5,4%	11 387	5,6%
15 - Laurentides	9 774	5,2%	2 615	4,7%	12 389	5,1%
16 - Montérégie	24 129	5,1%	6 973	4,8%	31 102	5,0%
17 - Centre-du-Québec	5 235	7,2%	1 328	6,0%	6 563	6,9%
99 - Central <sup>2</sup>	3 582		9		3 591	

TABLEAU 1

Statistiques sur la clientèle prestataire des programmes d'aide financière de dernier recours et du montant des prestations versées aux ménages, 2013-2014 et 2014-2015

Ensemble du Québec

	Nombre de ménages <sup>1</sup>	Variation annuelle	Nombre d'adultes	Nombre d'enfants	Nombre de prestataires	Variation annuelle	Prestation moyenne versée <sup>2</sup>	Prestation totale versée <sup>2</sup>
Évolution								
avril 2013	323 074	-1,6%	353 960	103 579	457 539	-2,3%	745,75 \$	240 933 324,53 \$
mai 2013	321 591	-1,6%	352 206	103 170	455 376	-2,3%	744,26 \$	239 346 146,28 \$
juin 2013	319 103	-1,6%	349 327	102 215	451 542	-2,3%	745,27 \$	237 818 181,76 \$
juillet 2013	318 779	-1,3%	348 810	102 316	451 126	-2,1%	746,95 \$	238 112 990,21 \$
août 2013	318 696	-1,2%	348 753	102 877	451 630	-2,0%	763,00 \$	243 163 754,97 \$
septembre 2013	318 215	-1,2%	348 061	102 084	450 145	-2,1%	745,04 \$	237 083 033,12 \$
octobre 2013	316 334	-1,4%	345 758	100 586	446 344	-2,4%	740,93 \$	234 382 600,09 \$
novembre 2013	316 461	-1,1%	345 690	98 853	444 543	-2,1%	737,60 \$	233 420 057,56 \$
décembre 2013	317 710	-0,9%	346 961	98 956	445 917	-1,9%	738,99 \$	234 785 238,19 \$
janvier 2014	320 454	-0,7%	349 962	99 923	449 885	-1,8%	744,82 \$	238 681 464,89 \$
février 2014	321 831	-0,4%	351 117	99 771	450 888	-1,6%	748,42 \$	240 865 761,87 \$
mars 2014	322 967	-0,0%	352 222	99 851	452 073	-1,3%	749,13 \$	241 944 113,03 \$
avril 2014	323 980	0,3%	353 119	99 720	452 839	-1,0%	748,58 \$	242 525 790,43 \$
mai 2014	323 446	0,6%	352 249	99 524	451 773	-0,8%	747,92 \$	241 911 664,98 \$
juin 2014	321 381	0,7%	349 668	99 065	448 733	-0,6%	748,28 \$	240 482 629,74 \$
(e) juillet 2014	320 700	0,6%	348 900	98 900	447 800	-0,7%	752,00 \$	241 166 400,00 \$
(e) août 2014	321 000	0,7%	349 300	98 900	448 200	-0,8%	767,00 \$	246 207 000,00 \$
septembre 2014								
octobre 2014								
novembre 2014								
décembre 2014								
janvier 2015								
février 2015								
mars 2015								

	Nombre de ménages <sup>1</sup>	Proportion	Nombre d'adultes	Nombre d'enfants	Nombre de prestataires	Proportion	Prestation moyenne versée <sup>2</sup>	Prestation totale versée <sup>2</sup>
En juin 2014	321 381	100,0%	349 668	99 065	448 733	100,0%	748,28 \$	240 482 629,74 \$
Programme								
Programme d'aide sociale	193 447	60,2%	213 604	90 442	304 046	67,8%	671,94 \$	129 984 309,25 \$
Programme de solidarité sociale	127 934	39,8%	136 064	8 623	144 687	32,2%	863,71 \$	110 498 320,49 \$
Situation familiale								
Personnes seules	252 992	78,7%	252 992		252 992	56,4%	725,43 \$	183 527 455,25 \$
Couples sans enfants	12 160	3,8%	24 320		24 320	5,4%	1 046,39 \$	12 724 080,02 \$
Familles monoparentales	39 128	12,2%	39 128	63 481	102 609	22,9%	708,30 \$	27 714 344,39 \$
Couples avec enfants	16 127	5,0%	32 254	35 584	67 838	15,1%	1 012,21 \$	16 323 905,78 \$
Conjoint d'étudiant	974	0,3%	974		974	0,2%	197,99 \$	192 844,30 \$
Type de résidence								
Locataire	149 435	46,5%	169 483	67 936	237 419	52,9%	745,37 \$	111 384 160,22 \$
Locataire HLM ou coopérative	32 852	10,2%	36 817	18 348	55 165	12,3%	774,08 \$	25 430 064,33 \$
Chambreur ou pensionnaire	121 054	37,7%	122 434	8 982	131 416	29,3%	757,85 \$	91 741 363,25 \$
Temporairement sans adresse <sup>2</sup>	2 975	0,9%	2 981	15	2 996	0,7%	715,87 \$	2 129 724,82 \$
Propriété	12 274	3,8%	15 162	3 784	18 946	4,2%	754,44 \$	9 260 013,40 \$
En hébergement	2 791	0,9%	2 791		2 791	0,6%	192,51 \$	537 303,71 \$
Région								
01 - Bas-Saint-Laurent	8 158	2,5%	8 898	1 564	10 462	2,3%	768,18 \$	6 266 847,11 \$
02 - Saguenay - Lac-St-Jean	11 202	3,5%	12 083	2 222	14 305	3,2%	749,85 \$	8 399 840,81 \$
03 - Capitale-Nationale	21 332	6,6%	22 704	4 321	27 025	6,0%	754,18 \$	16 088 098,29 \$
04 - Mauricie	15 346	4,8%	16 471	3 985	20 456	4,6%	747,97 \$	11 478 370,49 \$
05 - Estrie	14 126	4,4%	15 310	3 992	19 302	4,3%	773,36 \$	10 924 434,06 \$
06 - Île-de-Montréal	101 080	31,5%	112 320	40 874	153 194	34,1%	748,13 \$	75 620 986,92 \$
07 - Outaouais	14 665	4,6%	15 910	5 037	20 947	4,7%	739,95 \$	10 851 345,67 \$
08 - Abitibi-Témiscamingue	5 302	1,6%	5 704	1 202	6 906	1,5%	745,99 \$	3 955 262,92 \$
09 - Côte-Nord	2 705	0,8%	2 864	575	3 439	0,8%	745,99 \$	2 017 909,90 \$
10 - Nord-du-Québec	973	0,3%	1 063	493	1 556	0,3%	720,05 \$	700 612,56 \$
11 - Gaspésie - Îles-de-la-Madeleine	4 995	1,6%	5 610	1 147	6 757	1,5%	774,70 \$	3 869 638,91 \$
12 - Chaudières-Appalaches	10 355	3,2%	11 086	2 104	13 190	2,9%	758,27 \$	7 851 929,71 \$
13 - Laval	10 824	3,4%	11 959	3 934	15 893	3,5%	755,00 \$	8 172 066,50 \$
14 - Lanaudière	16 461	5,1%	17 884	5 259	23 143	5,2%	737,10 \$	12 133 443,23 \$
15 - Laurentides	19 171	6,0%	20 638	5 315	25 953	5,8%	742,42 \$	14 232 994,41 \$
16 - Montérégie	45 940	14,3%	49 526	14 282	63 808	14,2%	750,87 \$	34 494 883,99 \$
17 - Centre-du-Québec	10 183	3,2%	11 007	2 736	13 743	3,1%	748,66 \$	7 623 611,46 \$
99 - Central <sup>3</sup>	8 563	2,7%	8 631	23	8 654	1,9%	677,37 \$	5 800 352,82 \$

Clientèle supplémentée <sup>4</sup>								
Allocations d'aide à l'emploi	6 652	7,2%	6 977	5 784	12 761	9,9%	673,14 \$	4 477 736,20 \$
Allocations de soutien	3 784	4,1%	3 784	600	4 384	3,4%	911,24 \$	3 448 147,79 \$
Revenus de travail <sup>5</sup>	20 262	21,9%	20 406	9 974	30 380	23,6%	651,70 \$	13 204 817,86 \$
Prestations d'assurance-emploi	963	1,0%	965	319	1 284	1,0%	527,15 \$	507 642,28 \$
Contribution parentale	1 014	1,1%	1 014		1 014	0,8%	389,75 \$	395 206,36 \$
Pension alimentaire	10 883	11,8%	10 885	17 866	28 751	22,3%	607,65 \$	6 613 068,42 \$
Régime de rentes du Québec - invalidité	12 176	13,2%	12 197	629	12 826	9,9%	290,32 \$	3 534 940,37 \$
Régime de rentes du Québec - retraite	32 065	34,7%	32 849	1 205	34 054	26,4%	705,48 \$	22 621 168,03 \$
Alternative jeunesse	73	0,1%	118	37	155	0,1%	271,08 \$	19 788,57 \$
Revenus d'autres sources	13 593	14,7%	13 305	2 205	15 510	12,0%	659,62 \$	8 966 188,71 \$
TOTAL DISTINCT <sup>6</sup>	92 336	100,0%	94 436	34 488	128 924	100,0%	637,94 \$	58 904 917,50 \$

(e) = Données estimées.



TABLEAU 1 - SUITE

Statistiques sur la clientèle prestataire des programmes d'aide financière de dernier recours et du montant des prestations versées aux ménages, 2013-2014 et 2014-2015

Ensemble du Québec

	Programme d'aide sociale					Programme de solidarité sociale				TOTAL pour Aide financière de dernier recours
	Prestations de base <sup>s</sup>	Allocation pour contraintes temporaires <sup>s</sup>	Allocation mixte	TOTAL	Variation annuelle	Allocation de solidarité sociale	Prestation de base Hébergés	TOTAL	Variation annuelle	
Évolution										
avril 2013	110 603	80 171	3 663	194 437	-2,4%	125 904	2 733	128 637	-0,5%	323 074
mai 2013	109 207	80 160	3 663	193 030	-2,4%	125 832	2 729	128 561	-0,5%	321 591
juin 2013	106 999	79 949	3 709	190 657	-2,3%	125 722	2 724	128 446	-0,5%	319 103
juillet 2013	106 771	79 871	3 707	190 349	-1,9%	125 716	2 714	128 430	-0,4%	318 779
août 2013	107 354	79 284	3 680	190 318	-1,8%	125 657	2 721	128 378	-0,3%	318 696
septembre 2013	108 267	78 183	3 595	190 045	-1,7%	125 445	2 725	128 170	-0,4%	318 215
octobre 2013	116 537	68 684	3 240	188 461	-2,1%	125 422	2 451	127 873	-0,5%	316 334
novembre 2013	116 558	68 830	3 209	188 597	-1,5%	125 311	2 553	127 864	-0,5%	316 461
décembre 2013	117 611	68 935	3 186	189 732	-1,1%	125 322	2 656	127 978	-0,5%	317 710
janvier 2014	120 189	68 986	3 146	192 321	-0,7%	125 450	2 683	128 133	-0,5%	320 454
février 2014	122 085	68 646	3 086	193 817	-0,3%	125 344	2 670	128 014	-0,5%	321 831
mars 2014	123 151	68 713	3 079	194 943	0,2%	125 376	2 648	128 024	-0,5%	322 967
avril 2014	123 763	69 035	3 073	195 871	0,7%	125 455	2 654	128 109	-0,4%	323 980
mai 2014	123 539	68 899	3 039	195 477	1,3%	125 315	2 654	127 969	-0,5%	323 446
juin 2014	121 717	68 775	2 955	193 447	1,5%	125 265	2 669	127 934	-0,4%	321 381
(e) juillet 2014	121 500	68 600	2 900	193 000	1,4%	125 100	2 600	127 700	-0,6%	320 700
(e) août 2014	122 000	68 400	2 900	193 300	1,6%	125 000	2 700	127 700	-0,5%	321 000
septembre 2014										
octobre 2014										
novembre 2014										
décembre 2014										
janvier 2015										
février 2015										
mars 2015										
Total des ménages en juin 2014										
Nombre de ménages	121 717	68 775	2 955	193 447	1,5%	125 265	2 669	127 934	-0,4%	321 381
Proportion du total des ménages prestataires	37,9%	21,4%	0,9%	60,2%		39,0%	0,8%	39,8%		100,0%

Caractéristiques des ménages en juin 2014

	Programme d'aide sociale					Programme de solidarité sociale				TOTAL pour Aide financière de dernier recours
	Prestation de base (incluant les hébergés)	Alloc. pour contraintes temporaires	Alloc. mixte (2 adultes avec cont. tempo.)	TOTAL	Proportion	Alloc. de solidarité sociale	Prestations de base Hébergés	TOTAL	Proportion	
Programme										
Programme d'aide sociale	121 717	68 775	2 955	193 447	100,0%					193 447
Programme de solidarité sociale						125 265	2 669	127 934	100,0%	127 934
Situation familiale										
Personnes seules	91 132	45 898		137 030	70,8%	113 293	2 669	115 962	90,6%	252 992
Couples sans enfants	2 446	1 541	2 045	6 032	3,1%	6 128		6 128	4,8%	12 160
Familles monoparentales	16 291	19 027		35 318	18,3%	3 810		3 810	3,0%	39 128
Couples avec enfants	10 997	2 218	910	14 125	7,3%	2 002		2 002	1,6%	16 127
Conjoint d'étudiant	851	91		942	0,5%	32		32	0,0%	974
Type de résidence										
Locataire	61 598	37 541	1 781	100 920	52,2%	48 515		48 515	37,9%	149 435
Locataire HLM ou coopérative	8 437	8 961	414	17 812	9,2%	15 040		15 040	11,8%	32 852
Chambreur ou pensionnaire	46 809	18 268	240	65 317	33,8%	55 737		55 737	43,6%	121 054
Temporairement sans adresse <sup>2</sup>	1 845	462		2 307	1,2%	668		668	0,5%	2 975
Propriété	2 906	3 543	520	6 969	3,6%	5 305		5 305	4,1%	12 274
En hébergement	122			122	0,1%		2 669	2 669	2,1%	2 791
Région										
01 - Bas-Saint-Laurent	2 190	1 562	76	3 828	2,0%	4 330		4 330	3,4%	8 158
02 - Saguenay - Lac-St-Jean	3 929	2 305	85	6 319	3,3%	4 882	1	4 883	3,8%	11 202
03 - Capitale-Nationale	6 954	4 374	145	11 473	5,9%	9 856	3	9 859	7,7%	21 332
04 - Mauricie	5 837	3 538	124	9 499	4,9%	5 847		5 847	4,6%	15 346
05 - Estrie	4 711	3 118	136	7 965	4,1%	6 160	1	6 161	4,8%	14 126
06 - Île-de-Montréal	46 019	22 691	1 021	69 731	36,0%	31 346	3	31 349	24,5%	101 080
07 - Outaouais	5 876	3 222	112	9 210	4,8%	5 455		5 455	4,3%	14 665
08 - Abitibi-Témiscamingue	1 770	1 120	33	2 923	1,5%	2 378	1	2 379	1,9%	5 302
09 - Côte-Nord	888	571	23	1 482	0,8%	1 222	1	1 223	1,0%	2 705
10 - Nord-du-Québec	452	239	3	694	0,4%	279		279	0,2%	973
11 - Gaspésie - Îles-de-la-Madeleine	1 545	1 013	74	2 632	1,4%	2 362	1	2 363	1,8%	4 995
12 - Chaudières-Appalaches	2 684	2 118	105	4 907	2,5%	5 447	1	5 448	4,3%	10 355
13 - Laval	4 221	2 342	190	6 753	3,5%	4 071		4 071	3,2%	10 824
14 - Lanaudière	6 441	3 973	175	10 589	5,5%	5 871	1	5 872	4,6%	16 461
15 - Laurentides	7 369	4 492	179	12 040	6,2%	7 131		7 131	5,6%	19 171
16 - Montérégie	17 119	9 821	378	27 318	14,1%	18 622		18 622	14,6%	45 940
17 - Centre-du-Québec	3 700	2 273	96	6 069	3,1%	4 114		4 114	3,2%	10 183
99 - Central <sup>3</sup>	12	3		15	0,0%	5 892	2 656	8 548	6,7%	8 563

Clientèle supplémentée <sup>4</sup>										
Allocations d'aide à l'emploi	5 755	385	6	6 146	12,1%	503	3	506	1,2%	6 652
Allocations de soutien	1 095	34		1 129	2,2%	2 651	4	2 655	6,4%	3 784
Revenus de travail <sup>5</sup>	10 236	5 316	476	16 028	31,5%	4 226	8	4 234	10,2%	20 262
Prestations d'assurance-emploi	494	290	18	802	1,6%	161		161	0,4%	963
Contribution parentale	932	82		1 014	2,0%					1 014
Pension alimentaire	4 415	4 905	41	9 361	18,4%	1 521	1	1 522	3,7%	10 883
Régime de rentes du Québec - invalidité	1			1	0,0%	12 172	3	12 175	29,4%	12 176
Régime de rentes du Québec - retraite	51	16 037	1 247	17 335	34,0%	14 462	268	14 730	35,6%	32 065
Alternative jeunesse	54	19		73	0,1%					73
Revenus d'autres sources	1 886	1 938	222	4 046	7,9%	9 531	16	9 547	23,1%	13 593
TOTAL DISTINCT <sup>6</sup>	23 044	26 243	1 633	50 920	100,0%	41 115	301	41 416	100,0%	92 336

(e) = Données estimées.

TABLEAU 2

Statistiques sur les ménages nouvellement admis<sup>1</sup> aux programmes d'aide financière de dernier recours selon la raison de la demande, 2014-2015

Ensemble du Québec

	Fin des prestations d'assurance-emploi	Perte d'emploi sans assurance-emploi	Prestations d'assurance-emploi insuffisante	Perte du conjoint	Fin des études à temps complet	Revenus insuffisants	En attente de revenus	Autres raisons	TOTAL	
									Nombre de ménages	Variation annuelle (Nbre de ménages)
Evolution du nombre de ménages										
avril 2014	1 106	903	537	331	443	1 456	56	1 607	6 439	-2,2%
mai 2014	1 080	929	540	345	537	1 392	56	1 573	6 452	2,4%
juin 2014	1 058	997	519	351	518	1 432	61	1 569	6 505	6,4%
juillet 2014										
août 2014										
septembre 2014										
octobre 2014										
novembre 2014										
décembre 2014										
janvier 2015										
février 2015										
mars 2015										

Clientèle totale nouvellement admise <sup>1</sup> en juin 2014										
Nombre de ménages	1 058	997	519	351	518	1 432	61	1 569	6 505	6,4%
Proportion du total des ménages nouvellement adrnis	16,3%	15,3%	8,0%	5,4%	8,0%	22,0%	0,9%	24,1%	100,0%	
Nombre d'adultes	1 149	1 062	553	355	540	1 570	67	1 700	6 996	6,2%
Nombre d'enfants	320	290	171	365	200	422	12	395	2 175	12,2%
Nombre de prestataires	1 469	1 352	724	720	740	1 992	79	2 095	9 171	7,6%

Caractéristiques des ménages nouvellement admis <sup>1</sup> en juin 2014										
	Fin des prestations d'assurance-emploi	Perte d'emploi sans assurance-emploi	Prestations d'assurance-emploi insuffisante	Perte du conjoint	Fin des études à temps complet	Revenus insuffisants	En attente de revenus	Autres raisons	TOTAL	
									Nombre de ménages	Proportion
Programme										
Programme d'aide sociale	1 009	969	498	327	510	1 253	57	1 328	5 951	91,5%
Programme de solidarité sociale	49	27	20	21	8	179	4	237	545	8,4%
Programme inconnu		1	1	3				4	9	0,1%
Type d'allocation										
Prestation de base (incluant les hébergés)	711	797	368	129	414	943	29	967	4 358	67,0%
Alloc. pour contraintes temporaires	289	162	129	198	96	296	27	346	1 543	23,7%
Alloc. mixte (2 adultes avec cont. tempo.)	9	10	1			14	1	15	50	0,8%
Alloc. de solidarité sociale	49	27	20	20	8	174	4	237	539	8,3%
Prestations de base Hébergés				1		5			6	0,1%
Inconnu		1	1	3				4	9	0,1%
Situation familiale										
Personnes seules	819	810	403	160	377	1 134	45	1 287	5 035	77,4%
Couples sans enfants	37	22	12	2	3	51	5	47	179	2,8%
Familles monoparentales	144	119	80	187	113	156	8	139	946	14,5%
Couples avec enfants	54	43	22	2	19	87	1	84	312	4,8%
Conjoint d'étudiant	4	3	2		6	4	2	12	33	0,5%
Type de résidence										
Locataire	639	527	285	171	267	558	36	536	3 019	46,4%
Locataire HLM ou coopérative	57	39	34	19	29	50	2	45	275	4,2%
Chambreur ou pensionnaire	288	379	187	148	217	736	17	856	2 828	43,5%
Temporairement sans adresse <sup>2</sup>	5	9	5	1		25	1	70	116	1,8%
Propriété	68	42	7	11	5	55	5	34	227	3,5%
En hébergement	1	1		1		7		28	38	0,6%
Inconnue			1			1			2	0,0%
Région										
01 - Bas-Saint-Laurent	34	27	10	10	22	36	5	34	178	2,7%
02 - Saguenay - Lac-St-Jean	46	53	19	11	20	54	2	37	242	3,7%
03 - Capitale-Nationale	61	67	32	14	36	94	2	96	402	6,2%
04 - Mauricie	51	60	25	22	39	83	2	55	337	5,2%
05 - Estrie	55	51	29	12	27	86	3	67	330	5,1%
06 - Île-de-Montréal	292	246	159	84	151	412	14	608	1 966	30,2%
07 - Outaouais	60	38	43	22	21	111	5	38	338	5,2%
08 - Abitibi-Témiscamingue	29	23	11	11	11	23	3	34	145	2,2%
09 - Côte-Nord	11	12	5	3	3	19	1	7	61	0,9%
10 - Nord-du-Québec	5	8	1	1	3	12		8	38	0,6%
11 - Gaspésie - Îles-de-la-Madeleine	30	16	6	10	12	28	2	10	114	1,8%
12 - Chaudières-Appalaches	27	31	25	6	7	41		50	187	2,9%
13 - Laval	44	41	12	16	17	15	3	83	231	3,6%
14 - Lanaudière	55	43	20	18	24	90	6	30	286	4,4%
15 - Laurentides	80	60	34	37	29	40	4	117	401	6,2%
16 - Montérégie	145	161	78	57	75	234	7	193	950	14,6%
17 - Centre-du-Québec	31	59	10	16	21	9	2	75	223	3,4%
99 - Central <sup>3</sup>	2	1		1		45		27	76	1,2%

TABLEAU 3

Statistiques sur les adultes prestataires<sup>1</sup> des programmes d'aide financière de dernier recours, 2014-2015

Ensemble du Québec

	Nombre d'adultes <sup>1</sup>	Variation annuelle	Programme d'aide sociale			Programme de solidarité sociale		
			Sans contraintes	Contraintes temporaires	TOTAL	Contraintes sévères	Conjoints sans contraintes sévères	TOTAL
Évolution								
avril 2014	353 119	-0,2%	139 743	77 040	216 783	129 302	7 034	136 336
mai 2014	352 249	0,0%	139 296	76 806	216 102	129 152	6 995	136 147
juin 2014	349 668	0,1%	137 224	76 380	213 604	129 104	6 960	136 064
juillet 2014								
août 2014								
septembre 2014								
octobre 2014								
novembre 2014								
décembre 2014								
janvier 2015								
février 2015								
mars 2015								
Total des adultes en juin 2014								
Nombre d'adultes	349 668	0,1%	137 224	76 380	213 604	129 104	6 960	136 064
Proportion du total des adultes prestataires	100,0%		39,2%	21,8%	61,1%	36,9%	2,0%	38,9%

Caractéristiques des adultes en juin 2014								
	Nombre d'adultes <sup>1</sup>	Proportion	Programme d'aide sociale			Programme de solidarité sociale		
			Sans contraintes	Contraintes temporaires	TOTAL	Contraintes sévères	Conjoints sans contraintes sévères	TOTAL
Situation familiale								
Personnes seules	252 992	72,4%	90 550	46 480	137 030	115 962		115 962
Couples sans enfants	24 320	7,0%	6 251	5 813	12 064	7 185	5 071	12 256
Familles monoparentales	39 128	11,2%	15 451	19 867	35 318	3 810		3 810
Couples avec enfants	32 254	9,2%	24 123	4 127	28 250	2 115	1 889	4 004
Conjoint d'étudiant	974	0,3%	849	93	942		32	32
Sexe								
Hommes	184 577	52,8%	80 247	32 003	112 250	69 069	3 258	72 327
Femmes	165 091	47,2%	56 977	44 377	101 354	60 035	3 702	63 737
Âge								
Moins de 20 ans	7 460	2,1%	4 097	1 078	5 175	2 272	13	2 285
De 20 à 24 ans	25 966	7,4%	13 517	5 368	18 885	6 988	93	7 081
De 25 à 29 ans	28 062	8,0%	15 216	5 802	21 018	6 862	182	7 044
De 30 à 34 ans	32 427	9,3%	18 266	5 816	24 082	8 048	297	8 345
De 35 à 39 ans	33 385	9,5%	19 116	4 859	23 975	8 990	420	9 410
De 40 à 44 ans	33 300	9,5%	19 068	3 735	22 803	9 916	581	10 497
De 45 à 49 ans	40 379	11,5%	20 964	3 504	24 468	15 008	903	15 911
De 50 à 54 ans	49 439	14,1%	21 734	3 730	25 464	22 609	1 366	23 975
55 ans et plus	99 250	28,4%	5 246	42 488	47 734	48 411	3 105	51 516
Niveau de scolarité atteint <sup>2</sup>								
Primaire	26 668	7,6%	7 758	6 479	14 237	11 596	835	12 431
Secondaire I à IV	128 405	36,7%	58 841	28 195	87 036	38 449	2 920	41 369
Secondaire V	68 707	19,6%	28 861	17 573	46 434	20 958	1 315	22 273
Collégiale	20 928	6,0%	8 866	4 863	13 729	6 957	242	7 199
Universitaire	19 679	5,6%	9 958	4 704	14 662	4 798	219	5 017
Inconnue	85 281	24,4%	22 940	14 566	37 506	46 346	1 429	47 775
Diplôme maximum obtenu								
Aucun diplôme	173 756	49,7%	74 177	39 648	113 825	55 789	4 142	59 931
Secondaire - DES	42 260	12,1%	17 987	10 595	28 582	13 008	670	13 678
Secondaire - DEP	13 307	3,8%	5 656	3 211	8 867	4 151	289	4 440
Secondaire - ASP	1 365	0,4%	549	316	865	466	34	500
Collégial - AEC	3 312	0,9%	1 430	892	2 322	951	39	990
Collégial - DEC général	7 812	2,2%	3 200	1 824	5 024	2 709	79	2 788
Collégial - DEC professionnel	1 808	0,5%	790	468	1 258	530	20	550
Universitaire - Certificat	7 676	2,2%	3 955	1 828	5 783	1 812	81	1 893
Universitaire - Baccalauréat	1 846	0,5%	1 113	436	1 549	282	15	297
Universitaire - Maîtrise ou Doctorat	22	0,0%	3	10	13	9		9
Inconnu	96 504	27,6%	28 364	17 152	45 516	49 397	1 591	50 988
Durée cumulative								
Premier mois	1 974	0,6%	1 352	455	1 807	157	10	167
De 2 à 5 mois	9 182	2,6%	6 307	2 083	8 390	746	46	792
De 6 à 11 mois	13 340	3,8%	9 274	2 840	12 114	1 161	65	1 226
De 12 à 23 mois	20 747	5,9%	12 963	5 005	17 968	2 600	179	2 779
De 24 à 47 mois	34 025	9,7%	19 056	8 631	27 687	5 960	378	6 338
De 48 à 119 mois	75 467	21,6%	36 280	18 500	54 780	19 499	1 188	20 687
120 mois et plus	194 933	55,7%	51 992	38 866	90 858	98 981	5 094	104 075
Types de contraintes à l'emploi								
Sans contraintes	137 224	39,2%	137 224		137 224			
Contraintes temporaires	76 380	21,8%		76 380	76 380			
Contraintes sévères	129 104	36,9%				129 104		129 104
Conjoints sans contraintes sévères	6 960	2,0%					6 960	6 960
Région								
01 - Bas-Saint-Laurent	8 898	2,5%	2 429	1 726	4 155	4 392	351	4 743
02 - Saguenay - Lac-St-Jean	12 083	3,5%	4 296	2 509	6 805	4 944	334	5 278
03 - Capitale-Nationale	22 704	6,5%	7 614	4 754	12 368	9 928	408	10 336
04 - Mauricie	16 471	4,7%	6 369	3 843	10 212	5 906	353	6 259
05 - Estrie	15 310	4,4%	5 310	3 421	8 731	6 237	342	6 579
06 - Île-de-Montréal	112 320	32,1%	53 274	25 827	79 101	31 559	1 660	33 219
07 - Outaouais	15 910	4,6%	6 543	3 482	10 025	5 521	364	5 885
08 - Abitibi-Témiscamingue	5 704	1,6%	1 936	1 201	3 137	2 408	159	2 567
09 - Côte-Nord	2 864	0,8%	949	623	1 572	1 237	55	1 292
10 - Nord-du-Québec	1 063	0,3%	519	249	768	279	16	295
11 - Gaspésie - Îles-de-la-Madeleine	5 610	1,6%	1 795	1 167	2 962	2 396	252	2 648
12 - Chaudières-Appalaches	11 086	3,2%	2 933	2 350	5 283	5 515	288	5 803
13 - Laval	11 959	3,4%	4 882	2 747	7 629	4 086	244	4 330
14 - Lanaudière	17 884	5,1%	7 251	4 359	11 610	5 926	348	6 274
15 - Laurentides	20 638	5,9%	8 104	4 906	13 010	7 194	434	7 628
16 - Montérégie	49 526	14,2%	18 953	10 716	29 669	18 822	1 035	19 857
17 - Centre-du-Québec	11 007	3,1%	4 057	2 495	6 552	4 170	285	4 455
99 - Central <sup>3</sup>	8 631	2,5%	10	5	15	8 584	32	8 616

TABLEAU 3 (SUITE)

Statistiques sur les adultes prestataires<sup>1</sup> des programmes d'aide financière de dernier recours, 2014-2015

Ensemble du Québec

	Demandeurs d'asile	NHC - moins de 5 ans	NHC - 5 ans et plus	Total Nés hors du Canada	Femmes	Hommes	Moins de 25 ans	Durée consécutive de moins de 2 ans	Âge moyen (années)	Durée cumulative moyenne (mois)
Évolution										
avril 2014	3 668	13 866	50 008	67 542	165 900	187 219	33 539	109 151	44,4	168,3
mai 2014	3 518	13 724	50 031	67 273	165 693	186 556	33 650	108 501	44,4	168,6
juin 2014	3 400	13 409	49 830	66 639	165 091	184 577	33 426	106 503	44,5	169,4
juillet 2014										
août 2014										
septembre 2014										
octobre 2014										
novembre 2014										
décembre 2014										
janvier 2015										
février 2015										
mars 2015										
Total des adultes en juin 2014										
Nombre d'adultes	3 400	13 409	49 830	66 639	165 091	184 577	33 426	106 503	44,5	169,4
Proportion du total des adultes prestataires	1,0%	3,8%	14,3%	19,1%	47,2%	52,8%	9,6%	30,5%		

Caractéristiques des adultes en juin 2014										
	Demandeurs d'asile	NHC - moins de 5 ans	NHC - 5 ans et plus	Total Nés hors du Canada	Femmes	Hommes	Moins de 25 ans	Durée consécutive de moins de 2 ans	Âge moyen (années)	Durée cumulative moyenne (mois)
Situation familiale										
Personnes seules	1 966	3 774	26 011	31 751	101 369	151 623	25 913	73 228	45,4	182,2
Couples sans enfants	404	1 207	4 454	6 065	12 166	12 154	643	5 693	52,6	209,6
Familles monoparentales	351	1 387	8 177	9 915	34 729	4 399	4 695	14 777	37,2	118,0
Couples avec enfants	676	6 447	10 957	18 080	16 146	16 108	2 123	12 172	39,7	105,4
Conjoint d'étudiant	3	594	231	828	681	293	52	633	36,0	40,2
Sexe										
Hommes	1 721	5 755	23 686	31 162		184 577	17 338	59 306	44,5	164,0
Femmes	1 679	7 654	26 144	35 477	165 091		16 088	47 197	44,4	175,4
Âge										
Moins de 20 ans	57	258	342	657	3 530	3 930	7 460	7 269	18,5	9,9
De 20 à 24 ans	355	904	1 710	2 969	12 558	13 408	25 966	14 149	22,1	32,2
De 25 à 29 ans	478	1 469	2 859	4 806	13 509	14 553		12 985	27,1	60,8
De 30 à 34 ans	530	2 694	4 015	7 239	15 577	16 850		13 175	32,1	90,4
De 35 à 39 ans	439	3 020	4 926	8 385	15 925	17 460		12 060	37,0	120,5
De 40 à 44 ans	359	2 307	6 064	8 730	15 578	17 722		10 630	42,1	155,8
De 45 à 49 ans	298	1 109	6 792	8 199	18 155	22 224		10 418	47,1	197,7
De 50 à 54 ans	211	523	7 207	7 941	22 700	26 739		10 466	52,0	231,3
55 ans et plus	673	1 125	15 915	17 713	47 559	51 691		15 351	59,7	252,5
Niveau de scolarité atteint <sup>2</sup>										
Primaire	27	1 017	4 877	5 921	12 796	13 872	2 258	5 659	48,0	223,6
Secondaire I à IV	31	1 021	10 369	11 421	57 324	71 081	15 208	39 610	42,7	181,7
Secondaire V	49	1 267	9 817	11 133	33 277	35 430	3 150	23 389	46,3	162,7
Collégiale	15	974	3 757	4 746	10 023	10 905	484	7 435	46,4	145,8
Universitaire	34	3 682	6 311	10 027	8 733	10 946	94	8 510	47,5	116,6
Inconnue	3 244	5 448	14 699	23 391	42 938	42 343	12 232	21 900	43,3	157,4
Diplôme maximum obtenu										
Aucun diplôme	93	2 763	20 666	23 522	79 374	94 382	18 393	51 035	44,0	186,0
Secondaire - DES	15	535	4 303	4 853	20 632	21 628	2 080	14 995	45,1	155,4
Secondaire - DEP	1	116	901	1 018	6 089	7 218	329	4 593	47,5	181,5
Secondaire - ASP		8	116	124	524	841	34	407	48,4	186,6
Collégial - AEC	1	61	475	537	1 595	1 717	37	1 324	47,6	137,4
Collégial - DEC général	1	397	1 106	1 504	3 764	4 048	114	2 833	47,2	141,7
Collégial - DEC professionnel	6	115	490	611	843	965	5	729	48,9	133,7
Universitaire - Certificat	6	1 530	2 233	3 769	3 563	4 113	40	3 444	47,0	107,0
Universitaire - Baccalauréat	1	519	731	1 251	758	1 088	3	983	47,0	77,7
Universitaire - Maîtrise ou Doctorat			10	10	6	16		1	56,7	201,1
Inconnu	3 276	7 365	18 799	29 440	47 943	48 561	12 391	26 159	43,8	154,5
Durée cumulative										
Premier mois	131	380	181	692	978	996	793	1 974	30,8	1,0
De 2 à 5 mois	490	1 366	1 029	2 885	4 320	4 862	4 152	9 182	29,9	3,6
De 6 à 11 mois	499	2 713	1 523	4 735	6 056	7 284	5 451	13 340	31,3	8,4
De 12 à 23 mois	857	3 533	2 743	7 133	9 636	11 111	7 135	20 747	33,1	17,4
De 24 à 47 mois	900	4 330	5 263	10 493	15 851	18 174	9 412	15 079	35,5	35,2
De 48 à 119 mois	451	1 087	16 751	18 289	34 221	41 246	6 483	23 442	40,4	81,2
120 mois et plus	72		22 340	22 412	94 029	100 904		22 739	50,5	263,7
Types de contraintes à l'emploi										
Sans contraintes	2 461	10 792	24 167	37 420	56 977	80 247	17 614	65 363	38,5	110,8
Contraintes temporaires	782	2 182	14 629	17 593	44 377	32 003	6 446	25 748	48,9	154,3
Contraintes sévères	136	296	9 858	10 290	60 035	69 069	9 260	14 255	47,7	238,1
Conjoints sans contraintes sévères	21	139	1 176	1 336	3 702	3 258	106	1 137	51,2	217,6
Région										
01 - Bas-Saint-Laurent		8	62	70	4 037	4 861	732	2 226	46,7	210,4
02 - Saguenay - Lac-St-Jean		24	91	115	5 748	6 335	1 223	3 510	45,0	201,9
03 - Capitale-Nationale	1	1 010	1 216	2 227	10 337	12 367	1 895	6 377	45,8	191,3
04 - Mauricie	1	153	290	444	7 687	8 784	1 773	4 491	44,5	192,6
05 - Estrie	1	627	916	1 544	7 001	8 309	1 648	4 399	44,1	172,7
06 - Île-de-Montréal	3 359	8 571	37 094	49 024	53 385	58 935	8 564	35 914	44,7	147,6
07 - Outaouais	5	443	1 191	1 639	7 639	8 271	1 809	5 264	43,0	157,6
08 - Abitibi-Témiscamingue		5	37	42	2 634	3 070	586	1 865	44,7	187,3
09 - Côte-Nord		1	14	15	1 346	1 518	271	908	45,4	206,6
10 - Nord-du-Québec		1	3	4	523	540	158	550	39,3	132,9
11 - Gaspésie - Îles-de-la-Madeleine		1	16	17	2 625	2 985	489	1 514	46,3	213,5
12 - Chaudières-Appalaches		25	134	159	5 274	5 812	919	2 864	46,0	193,1
13 - Laval	5	745	3 394	4 144	5 985	5 974	1 265	4 023	43,9	139,2
14 - Lanaudière	1	274	601	876	8 654	9 230	2 353	5 669	43,0	162,9
15 - Laurentides	1	175	689	865	9 643	10 995	2 388	6 748	43,4	160,9
16 - Montérégie	8	1 185	3 406	4 599	23 843	25 683	5 711	15 280	43,2	163,4
17 - Centre-du-Québec		151	266	417	5 148	5 859	1 208	3 256	44,0	174,7
99 - Central <sup>3</sup>	18	10	410	438	3 582	5 049	434	1 645	48,9	304,1

TABLEAU 4 - Statistiques sur les adultes prestataires<sup>1</sup> du Programme d'aide sociale, 2014-2015

Ensemble du Québec

	Nombre d'adultes <sup>1</sup>	Variation annuelle	Sans contraintes	Contraintes temporaires					
				État de santé	Grossesse ou enfant à charge <sup>3</sup>	Enfant handicapé <sup>4</sup>	Âge <sup>5</sup>	Autres	TOTAL contraintes temporaires
Évolution									
avril 2014	216 783	-0,0%	139 743	14 474	16 613	2 146	42 331	1 476	77 040
mai 2014	216 102	0,4%	139 296	14 350	16 879	2 157	41 938	1 482	76 806
juin 2014	213 604	0,5%	137 224	14 280	17 133	2 146	41 359	1 462	76 380
juillet 2014									
août 2014									
septembre 2014									
octobre 2014									
novembre 2014									
décembre 2014									
janvier 2015									
février 2015									
mars 2015									
Total des adultes en juin 2014									
Nombre d'adultes	213 604	0,5%	137 224	14 280	17 133	2 146	41 359	1 462	76 380
Proportion du total des adultes prestataires	100,0%		64,2%	6,7%	8,0%	1,0%	19,4%	0,7%	35,8%

Caractéristiques des adultes en juin 2014									
	Nombre d'adultes <sup>1</sup>	Proportion	Sans contraintes	État de santé	Grossesse ou enfant à charge <sup>3</sup>	Enfant handicapé <sup>4</sup>	Âge <sup>5</sup>	Autres	TOTAL contraintes temporaires
Situation familiale									
Personnes seules	137 030	64,2%	90 550	11 537	520		33 285	1 158	46 480
Couples sans enfants	12 064	5,6%	6 251	410	80		5 262	61	5 813
Familles monoparentales	35 318	16,5%	15 451	1 671	15 408	1 404	1 213	171	19 867
Couples avec enfants	28 250	13,2%	24 123	644	1 078	724	1 610	71	4 127
Conjoint d'étudiant	942	0,4%	849	18	47	18	9	1	93
Sexe									
Hommes	112 250	52,6%	80 247	7 214	1 169	322	22 714	584	32 003
Femmes	101 354	47,4%	56 977	7 066	15 964	1 824	18 645	878	44 377
Âge									
Moins de 20 ans	5 175	2,4%	4 097	278	793			7	1 078
De 20 à 24 ans	18 885	8,8%	13 517	1 113	4 205	19		31	5 368
De 25 à 29 ans	21 018	9,8%	15 216	1 210	4 414	124		54	5 802
De 30 à 34 ans	24 082	11,3%	18 266	1 622	3 720	383		91	5 816
De 35 à 39 ans	23 975	11,2%	19 116	1 739	2 474	535		111	4 859
De 40 à 44 ans	22 803	10,7%	19 068	1 919	1 113	514		189	3 735
De 45 à 49 ans	24 468	11,5%	20 964	2 474	336	354		340	3 504
De 50 à 54 ans	25 464	11,9%	21 734	2 963	70	186		511	3 730
55 ans et plus	47 734	22,3%	5 246	962	8	31	41 359	128	42 488
Niveau de scolarité atteint <sup>2</sup>									
Primaire	14 237	6,7%	7 758	590	734	86	4 995	74	6 479
Secondaire I à IV	87 036	40,7%	58 841	6 004	7 705	890	12 956	640	28 195
Secondaire V	46 434	21,7%	28 861	3 793	3 185	478	9 731	386	17 573
Collégiale	13 729	6,4%	8 866	1 115	789	151	2 702	106	4 863
Universitaire	14 662	6,9%	9 958	743	566	121	3 221	53	4 704
Inconnue	37 506	17,6%	22 940	2 035	4 154	420	7 754	203	14 566
Diplôme maximum obtenu									
Aucun diplôme	113 825	53,3%	74 177	7 358	9 176	1 115	21 208	791	39 648
Secondaire - DES	28 582	13,4%	17 987	2 466	2 184	301	5 399	245	10 595
Secondaire - DEP	8 867	4,2%	5 656	877	517	83	1 647	87	3 211
Secondaire - ASP	865	0,4%	549	55	41	10	205	5	316
Collégial - AEC	2 322	1,1%	1 430	230	125	22	487	28	892
Collégial - DEC général	5 024	2,4%	3 200	429	256	54	1 047	38	1 824
Collégial - DEC professionnel	1 258	0,6%	790	100	48	9	304	7	468
Universitaire - Certificat	5 783	2,7%	3 955	304	226	46	1 230	22	1 828
Universitaire - Baccalauréat	1 549	0,7%	1 113	43	53	14	324	2	436
Universitaire - Maîtrise ou Doctorat	13	0,0%	3				10		10
Inconnu	45 516	21,3%	28 364	2 418	4 507	492	9 498	237	17 152
Durée cumulative									
Premier mois	1 807	0,8%	1 352	167	192	3	85	8	455
De 2 à 5 mois	8 390	3,9%	6 307	805	903	15	329	31	2 083
De 6 à 11 mois	12 114	5,7%	9 274	883	1 342	37	557	21	2 840
De 12 à 23 mois	17 968	8,4%	12 963	1 302	2 436	57	1 169	41	5 005
De 24 à 47 mois	27 687	13,0%	19 056	1 905	3 857	170	2 610	89	8 631
De 48 à 119 mois	54 780	25,6%	36 280	3 795	5 700	651	8 041	313	18 500
120 mois et plus	90 858	42,5%	51 992	5 423	2 703	1 213	28 568	959	38 866
Types de contraintes à l'emploi									
Sans contraintes	137 224	64,2%	137 224						
État de santé	14 280	6,7%		14 280					14 280
Grossesse ou enfant à charge <sup>3</sup>	17 133	8,0%			17 133				17 133
Enfant handicapé <sup>4</sup>	2 146	1,0%				2 146			2 146
Âge <sup>5</sup>	41 359	19,4%					41 359		41 359
Autres	1 462	0,7%						1 462	1 462
Région									
01 - Bas-Saint-Laurent	4 155	1,9%	2 429	366	287	40	976	57	1 726
02 - Saguenay - Lac-St-Jean	6 805	3,2%	4 296	432	428	70	1 520	59	2 509
03 - Capitale-Nationale	12 368	5,8%	7 614	1 001	756	130	2 771	96	4 754
04 - Mauricie	10 212	4,8%	6 369	773	799	90	2 097	84	3 843
05 - Estrie	8 731	4,1%	5 310	984	666	99	1 618	54	3 421
06 - Île-de-Montréal	79 101	37,0%	53 274	3 396	5 817	773	15 455	386	25 827
07 - Outaouais	10 025	4,7%	6 543	692	1 100	87	1 530	73	3 482
08 - Abitibi-Témiscamingue	3 137	1,5%	1 936	244	303	10	611	33	1 201
09 - Côte-Nord	1 572	0,7%	949	102	137	14	361	9	623
10 - Nord-du-Québec	768	0,4%	519	36	127	5	80	1	249
11 - Gaspésie - Îles-de-la-Madeleine	2 962	1,4%	1 795	183	204	27	689	64	1 167
12 - Chaudières-Appalaches	5 283	2,5%	2 933	558	377	70	1 306	39	2 350
13 - Laval	7 629	3,6%	4 882	412	612	68	1 594	61	2 747
14 - Lanaudière	11 610	5,4%	7 251	1 036	1 036	141	2 053	93	4 359
15 - Laurentides	13 010	6,1%	8 104	1 215	1 109	126	2 359	97	4 906
16 - Montérégie	29 669	13,9%	18 953	2 250	2 814	347	5 091	214	10 716
17 - Centre-du-Québec	6 552	3,1%	4 057	597	560	49	1 247	42	2 495
99 - Central <sup>6</sup>	15	0,0%	10	3	1		1		5



TABLEAU 4 (SUITE) - Statistiques sur les adultes prestataires<sup>1</sup> du Programme d'aide sociale, 2014-2015

Ensemble du Québec

	Demandeurs d'asile	NHC - moins de 5 ans	NHC - 5 ans et plus	Total Nés hors du Canada	Femmes	Hommes	Moins de 25 ans	Durée consécutive de moins de 2 ans	Âge moyen (années)	Durée cumulative moyenne (mois)
Évolution										
avril 2014	3 504	13 428	39 017	55 949	101 965	114 818	24 164	93 687	42,2	125,3
mai 2014	3 362	13 276	39 027	55 665	101 891	114 211	24 288	93 105	42,2	125,6
juin 2014	3 243	12 974	38 796	55 013	101 354	112 250	24 060	91 111	42,3	126,3
juillet 2014										
août 2014										
septembre 2014										
octobre 2014										
novembre 2014										
décembre 2014										
janvier 2015										
février 2015										
mars 2015										
Total des adultes en juin 2014										
Nombre d'adultes	3 243	12 974	38 796	55 013	101 354	112 250	24 060	91 111	42,3	126,3
Proportion du total des adultes prestataires	1,5%	6,1%	18,2%	25,8%	47,4%	52,6%	11,3%	42,7%		

Caractéristiques des adultes en juin 2014	Demandeurs d'asile	NHC - moins de 5 ans	NHC - 5 ans et plus	Total Nés hors du Canada	Femmes	Hommes	Moins de 25 ans	Durée consécutive de moins de 2 ans	Âge moyen (années)	Durée cumulative moyenne (mois)
Situation familiale										
Personnes seules	1 855	3 583	18 185	23 623	49 064	87 966	16 825	60 555	43,7	134,5
Couples sans enfants	374	1 099	3 097	4 570	6 026	6 038	555	4 109	51,0	163,1
Familles monoparentales	347	1 371	7 519	9 237	31 458	3 860	4 619	14 326	36,4	109,3
Couples avec enfants	664	6 329	9 775	16 768	14 140	14 110	2 010	11 504	39,0	95,3
Conjoint d'étudiant	3	592	220	815	666	276	51	617	35,9	38,2
Sexe										
Hommes	1 645	5 567	18 029	25 241		112 250	11 461	50 146	43,0	124,0
Femmes	1 598	7 407	20 767	29 772	101 354		12 599	40 965	41,4	128,9
Âge										
Moins de 20 ans	57	243	227	527	2 719	2 456	5 175	5 041	18,5	9,1
De 20 à 24 ans	351	867	1 324	2 542	9 880	9 005	18 885	12 934	22,1	27,1
De 25 à 29 ans	469	1 435	2 379	4 283	10 856	10 162		12 091	27,1	50,3
De 30 à 34 ans	518	2 651	3 415	6 584	12 263	11 819		12 195	32,1	74,9
De 35 à 39 ans	427	2 965	4 187	7 579	11 977	11 998		11 087	37,0	99,4
De 40 à 44 ans	347	2 251	5 077	7 675	10 794	12 009		9 604	42,0	128,1
De 45 à 49 ans	285	1 065	5 467	6 817	10 653	13 815		8 911	47,1	160,8
De 50 à 54 ans	200	486	5 391	6 077	10 870	14 594		8 340	52,0	184,7
55 ans et plus	589	1 011	11 329	12 929	21 342	26 392		10 908	59,8	201,6
Niveau de scolarité atteint <sup>2</sup>										
Primaire	24	977	3 918	4 919	6 941	7 296	1 434	4 412	46,6	175,4
Secondaire I à IV	26	999	8 321	9 346	38 327	48 709	13 360	35 348	40,1	147,3
Secondaire V	44	1 240	7 848	9 132	22 167	24 267	2 694	20 640	44,4	133,0
Collégiale	13	964	2 978	3 955	6 498	7 231	400	6 544	44,8	113,7
Universitaire	32	3 644	5 274	8 950	6 385	8 277	91	7 836	45,8	88,9
Inconnue	3 104	5 150	10 457	18 711	21 036	16 470	6 081	16 331	40,8	70,1
Diplôme maximum obtenu										
Aucun diplôme	80	2 678	16 509	19 267	51 418	62 407	15 518	44 787	41,5	148,9
Secondaire - DES	15	530	3 460	4 005	13 902	14 680	1 811	13 262	43,3	126,8
Secondaire - DEP	1	116	738	855	3 872	4 995	307	4 093	45,3	148,9
Secondaire - ASP		8	96	104	312	553	33	352	46,1	162,2
Collégial - AEC	1	60	393	454	1 089	1 233	31	1 180	46,1	115,9
Collégial - DEC général	1	393	899	1 293	2 394	2 630	95	2 462	45,6	107,7
Collégial - DEC professionnel	6	112	428	546	574	684	5	654	47,4	103,2
Universitaire - Certificat	4	1 517	1 897	3 418	2 632	3 151	38	3 178	45,2	81,3
Universitaire - Baccalauréat	1	512	651	1 164	623	926	3	936	45,8	62,0
Universitaire - Maîtrise ou Doctorat			8	8	2	11		1	57,8	199,5
Inconnu	3 134	7 048	13 717	23 899	24 536	20 980	6 219	20 206	41,6	75,5
Durée cumulative										
Premier mois	131	377	170	678	913	894	674	1 807	31,2	1,0
De 2 à 5 mois	486	1 335	954	2 775	4 015	4 375	3 625	8 390	30,1	3,6
De 6 à 11 mois	495	2 674	1 390	4 559	5 604	6 510	4 669	12 114	31,5	8,4
De 12 à 23 mois	833	3 446	2 434	6 713	8 542	9 426	5 536	17 968	33,4	17,4
De 24 à 47 mois	862	4 125	4 554	9 541	13 315	14 372	6 370	13 657	35,9	35,1
De 48 à 119 mois	383	1 017	13 937	15 337	25 513	29 267	3 186	20 410	40,7	80,1
120 mois et plus	53		15 357	15 410	43 452	47 406		16 765	49,7	233,1
Types de contraintes à l'emploi										
Sans contraintes	2 461	10 792	24 167	37 420	56 977	80 247	17 614	65 363	38,5	110,8
État de santé	17	138	1 293	1 448	7 066	7 214	1 391	8 287	40,9	110,1
Grossesse ou enfant à charge <sup>3</sup>	225	1 042	2 702	3 969	15 964	1 169	4 998	8 697	29,3	64,2
Enfant handicapé <sup>4</sup>	2	82	535	619	1 824	322	19	485	39,9	144,2
Âge <sup>5</sup>	537	898	9 959	11 394	18 645	22 714		7 950	60,4	206,3
Autres	1	22	140	163	878	584	38	329	45,8	184,9
Région										
01 - Bas-Saint-Laurent		8	35	43	1 796	2 359	508	1 789	43,2	154,0
02 - Saguenay - Lac-St-Jean		21	71	92	3 175	3 630	893	3 021	42,5	156,4
03 - Capitale-Nationale	1	970	947	1 918	5 542	6 826	1 301	5 325	43,5	144,5
04 - Mauricie	1	148	219	368	4 679	5 533	1 437	3 941	41,7	153,7
05 - Estrie	1	601	675	1 277	3 975	4 756	1 234	3 803	41,1	123,7
06 - Île-de-Montréal	3 222	8 321	29 532	41 075	38 162	40 939	6 652	32 185	43,1	116,0
07 - Outaouais	5	430	948	1 383	4 853	5 172	1 383	4 665	40,5	116,5
08 - Abitibi-Témiscamingue		4	25	29	1 421	1 716	414	1 581	41,9	139,9
09 - Côte-Nord		1	6	7	727	845	165	754	43,5	164,7
10 - Nord-du-Québec		1	2	3	395	373	130	478	38,3	115,7
11 - Gaspésie - Îles-de-la-Madeleine		1	10	11	1 351	1 611	371	1 268	43,1	165,6
12 - Chaudières-Appalaches		24	83	107	2 471	2 812	480	2 233	44,0	145,8
13 - Laval	5	708	2 573	3 286	3 911	3 718	782	3 466	42,9	103,7
14 - Lanaudière	1	267	451	719	5 643	5 967	1 660	4 955	41,3	130,4
15 - Laurentides	1	169	525	695	6 006	7 004	1 728	5 894	41,4	123,3
16 - Montérégie	6	1 157	2 490	3 653	14 211	15 458	3 996	12 936	41,0	123,9
17 - Centre-du-Québec		143	202	345	3 030	3 522	921	2 806	41,2	132,0
99 - Central <sup>6</sup>			2	2	6	9	5	11	33,7	68,3

TABLEAU 5 - Statistiques sur les adultes prestataires<sup>1</sup> du Programme de solidarité sociale, 2014-2015

Ensemble du Québec

	Nombre d'adultes <sup>1</sup>	Variation annuelle	Contraintes sévères						TOTAL contraintes sévères	Conjoints sans contraintes sévères
			Visuel	Auditif et de la parole	Intellectuel et d'apprentissage	Santé mentale	Physique	Autres		
Évolution										
avril 2014	136 336	-0,6%	1 449	848	25 180	55 106	42 425	4 294	129 302	7 034
mai 2014	136 147	-0,6%	1 442	855	25 172	55 067	42 336	4 280	129 152	6 995
juin 2014	136 064	-0,6%	1 448	858	25 167	55 053	42 272	4 306	129 104	6 960
juillet 2014										
août 2014										
septembre 2014										
octobre 2014										
novembre 2014										
décembre 2014										
janvier 2015										
février 2015										
mars 2015										
Total des adultes en juin 2014										
Nombre d'adultes	136 064	-0,6%	1 448	858	25 167	55 053	42 272	4 306	129 104	6 960
Proportion du total des adultes prestataires	100,0%		1,1%	0,6%	18,5%	40,5%	31,1%	3,2%	94,9%	5,1%

Caractéristiques des adultes en juin 2014										
	Nombre d'adultes <sup>1</sup>	Proportion	Contraintes sévères						TOTAL contraintes sévères	Conjoints sans contraintes sévères
			Visuel	Auditif et de la parole	Intellectuel et d'apprentissage	Santé mentale	Physique	Autres		
Situation familiale										
Personnes seules	115 962	85,2%	1 202	692	23 817	50 915	35 493	3 843	115 962	
Couples sans enfants	12 256	9,0%	120	65	887	2 013	3 746	354	7 185	5 071
Familles monoparentales	3 810	2,8%	63	58	233	1 531	1 872	53	3 810	
Couples avec enfants	4 004	2,9%	61	43	229	581	1 145	56	2 115	1 889
Conjoint d'étudiant	32	0,0%	2		1	13	16		32	
Sexe										
Hommes	72 327	53,2%	855	415	13 478	30 039	21 849	2 433	69 069	3 258
Femmes	63 737	46,8%	593	443	11 689	25 014	20 423	1 873	60 035	3 702
Âge										
Moins de 20 ans	2 285	1,7%	22	18	883	829	490	30	2 272	13
De 20 à 24 ans	7 081	5,2%	57	72	2 802	2 478	1 490	89	6 988	93
De 25 à 29 ans	7 044	5,2%	80	68	2 415	2 858	1 356	85	6 862	182
De 30 à 34 ans	8 345	6,1%	90	58	2 366	3 725	1 713	96	8 048	297
De 35 à 39 ans	9 410	6,9%	97	67	2 417	4 162	2 069	178	8 990	420
De 40 à 44 ans	10 497	7,7%	127	50	2 306	4 478	2 733	222	9 916	581
De 45 à 49 ans	15 911	11,7%	185	87	2 838	6 750	4 686	462	15 008	903
De 50 à 54 ans	23 975	17,6%	239	119	3 546	10 117	7 767	821	22 609	1 366
55 ans et plus	51 516	37,9%	551	319	5 594	19 656	19 988	2 323	48 411	3 105
Niveau de scolarité atteint <sup>2</sup>										
Primaire	12 431	9,1%	116	120	3 860	3 389	3 867	244	11 596	835
Secondaire I à IV	41 369	30,4%	417	290	4 267	18 218	14 460	797	38 449	2 920
Secondaire V	22 273	16,4%	249	139	815	11 320	7 851	584	20 958	1 315
Collégiale	7 199	5,3%	73	31	40	4 497	2 135	181	6 957	242
Universitaire	5 017	3,7%	66	20	10	3 248	1 325	129	4 798	219
Inconnue	47 775	35,1%	527	258	16 175	14 381	12 634	2 371	46 346	1 429
Diplôme maximum obtenu										
Aucun diplôme	59 931	44,0%	635	460	8 525	24 481	20 506	1 182	55 789	4 142
Secondaire - DES	13 678	10,1%	131	71	308	7 639	4 519	340	13 008	670
Secondaire - DEP	4 440	3,3%	34	19	111	2 201	1 648	138	4 151	289
Secondaire - ASP	500	0,4%	5	6	11	245	184	15	466	34
Collégial - AEC	990	0,7%	11	3	1	525	376	35	951	39
Collégial - DEC général	2 788	2,0%	28	12	7	1 885	715	62	2 709	79
Collégial - DEC professionnel	550	0,4%	9	4	2	358	144	13	530	20
Universitaire - Certificat	1 893	1,4%	21	9	3	1 250	484	45	1 812	81
Universitaire - Baccalauréat	297	0,2%	6	4		184	77	11	282	15
Universitaire - Maîtrise ou Doctorat	9	0,0%				6	3		9	
Inconnu	50 988	37,5%	568	270	16 199	16 279	13 616	2 465	49 397	1 591
Durée cumulative										
Premier mois	167	0,1%	5	1	40	61	38	12	157	10
De 2 à 5 mois	792	0,6%	7	11	197	269	219	43	746	46
De 6 à 11 mois	1 226	0,9%	11	14	304	425	350	57	1 161	65
De 12 à 23 mois	2 779	2,0%	34	27	539	983	854	163	2 600	179
De 24 à 47 mois	6 338	4,7%	60	68	1 283	2 338	1 923	288	5 960	378
De 48 à 119 mois	20 687	15,2%	223	160	3 433	8 245	6 512	926	19 499	1 188
120 mois et plus	104 075	76,5%	1 108	577	19 371	42 732	32 376	2 817	98 981	5 094
Types de diagnostics										
Visuel	1 448	1,1%	1 448						1 448	
Auditif et de la parole	858	0,6%		858						858
Intellectuel et d'apprentissage	25 167	18,5%			25 167				25 167	
Santé mentale	55 053	40,5%				55 053			55 053	
Physique	42 272	31,1%					42 272		42 272	
Autres	4 306	3,2%						4 306	4 306	
Conjoints sans contraintes sévères	6 960	5,1%								6 960
Région										
01 - Bas-Saint-Laurent	4 743	3,5%	39	20	963	1 814	1 458	98	4 392	351
02 - Saguenay - Lac-St-Jean	5 278	3,9%	50	30	1 094	1 886	1 785	99	4 944	334
03 - Capitale-Nationale	10 336	7,6%	135	65	1 650	4 942	2 909	227	9 928	408
04 - Mauricie	6 259	4,6%	55	34	1 058	2 633	2 007	119	5 906	353
05 - Estrie	6 579	4,8%	55	37	1 235	2 719	2 028	163	6 237	342
06 - Île-de-Montréal	33 219	24,4%	421	254	4 007	15 211	10 957	709	31 559	1 660
07 - Outaouais	5 885	4,3%	52	44	1 118	2 178	1 962	167	5 521	364
08 - Abitibi-Témiscamingue	2 567	1,9%	34	20	547	871	868	68	2 408	159
09 - Côte-Nord	1 292	0,9%	12	11	275	462	452	25	1 237	55
10 - Nord-du-Québec	295	0,2%	4		50	114	102	9	279	16
11 - Gaspésie - Îles-de-la-Madeleine	2 648	1,9%	42	11	532	781	944	86	2 396	252
12 - Chaudières-Appalaches	5 803	4,3%	49	34	1 315	2 192	1 756	169	5 515	288
13 - Laval	4 330	3,2%	49	38	842	1 748	1 318	91	4 086	244
14 - Lanaudière	6 274	4,6%	67	39	1 266	2 253	2 144	157	5 926	348
15 - Laurentides	7 628	5,6%	64	49	1 438	3 015	2 414	214	7 194	434
16 - Montérégie	19 857	14,6%	227	133	3 849	7 634	6 609	370	18 822	1 035
17 - Centre-du-Québec	4 455	3,3%	62	31	831	1 664	1 455	127	4 170	285
99 - Central <sup>3</sup>	8 616	6,3%	31	8	3 097	2 936	1 104	1 408	8 584	32

TABLEAU 5 (SUITE) - Statistiques sur les adultes prestataires<sup>1</sup> du Programme de solidarité sociale, 2014-2015

Ensemble du Québec

	Demandeurs d'asile	NHC - moins de 5 ans	NHC - 5 ans et plus	Total Nés hors du Canada	Femmes	Hommes	Moins de 25 ans	Durée consécutive de moins de 2 ans	Âge moyen (années)	Durée cumulative moyenne (mois)
Évolution										
avril 2014	164	438	10 991	11 593	63 935	72 401	9 375	15 464	47,9	236,7
mai 2014	156	448	11 004	11 608	63 802	72 345	9 362	15 396	47,9	236,9
juin 2014	157	435	11 034	11 626	63 737	72 327	9 366	15 392	47,9	237,0
juillet 2014										
août 2014										
septembre 2014										
octobre 2014										
novembre 2014										
décembre 2014										
janvier 2015										
février 2015										
mars 2015										
Total des adultes en juin 2014										
Nombre d'adultes	157	435	11 034	11 626	63 737	72 327	9 366	15 392	47,9	237,0
Proportion du total des adultes prestataires	0,1%	0,3%	8,1%	8,5%	46,8%	53,2%	6,9%	11,3%		

Caractéristiques des adultes en juin 2014										
	Demandeurs d'asile	NHC - moins de 5 ans	NHC - 5 ans et plus	Total Nés hors du Canada	Femmes	Hommes	Moins de 25 ans	Durée consécutive de moins de 2 ans	Âge moyen (années)	Durée cumulative moyenne (mois)
Situation familiale										
Personnes seules	111	191	7 826	8 128	52 305	63 657	9 088	12 673	47,5	238,5
Couples sans enfants	30	108	1 357	1 495	6 140	6 116	88	1 584	54,1	255,3
Familles monoparentales	4	16	658	678	3 271	539	76	451	44,7	197,8
Couples avec enfants	12	118	1 182	1 312	2 006	1 998	113	668	44,5	176,7
Conjoint d'étudiant		2	11	13	15	17	1	16	39,3	98,7
Sexe										
Hommes	76	188	5 657	5 921		72 327	5 877	9 160	46,8	226,2
Femmes	81	247	5 377	5 705	63 737		3 489	6 232	49,2	249,3
Âge										
Moins de 20 ans		15	115	130	811	1 474	2 285	2 228	18,6	11,9
De 20 à 24 ans	4	37	386	427	2 678	4 403	7 081	1 215	22,0	46,1
De 25 à 29 ans	9	34	480	523	2 653	4 391		894	27,1	92,2
De 30 à 34 ans	12	43	600	655	3 314	5 031		980	32,1	135,2
De 35 à 39 ans	12	55	739	806	3 948	5 462		973	37,0	174,4
De 40 à 44 ans	12	56	987	1 055	4 784	5 713		1 026	42,1	215,8
De 45 à 49 ans	13	44	1 325	1 382	7 502	8 409		1 507	47,2	254,3
De 50 à 54 ans	11	37	1 816	1 864	11 830	12 145		2 126	52,1	280,8
55 ans et plus	84	114	4 586	4 784	26 217	25 299		4 443	59,6	299,6
Niveau de scolarité atteint <sup>2</sup>										
Primaire	3	40	959	1 002	5 855	6 576	824	1 247	49,6	278,8
Secondaire I à IV	5	22	2 048	2 075	18 997	22 372	1 848	4 262	48,4	254,0
Secondaire V	5	27	1 969	2 001	11 110	11 163	456	2 749	50,1	224,7
Collégiale	2	10	779	791	3 525	3 674	84	891	49,5	206,9
Universitaire	2	38	1 037	1 077	2 348	2 669	3	674	52,3	197,6
Inconnue	140	298	4 242	4 680	21 902	25 873	6 151	5 569	45,3	225,9
Diplôme maximum obtenu										
Aucun diplôme	13	85	4 157	4 255	27 956	31 975	2 875	6 248	48,9	256,4
Secondaire - DES		5	843	848	6 730	6 948	269	1 733	48,9	215,0
Secondaire - DEP			163	163	2 217	2 223	22	500	51,8	246,7
Secondaire - ASP			20	20	212	288	1	55	52,3	228,7
Collégial - AEC		1	82	83	506	484	6	144	51,1	188,1
Collégial - DEC général		4	207	211	1 370	1 418	19	371	49,9	202,9
Collégial - DEC professionnel		3	62	65	269	281		75	52,1	203,6
Universitaire - Certificat	2	13	336	351	931	962	2	266	52,3	185,5
Universitaire - Baccalauréat		7	80	87	135	162		47	53,4	159,9
Universitaire - Maîtrise ou Doctorat			2	2	4	5			55,1	203,4
Inconnu	142	317	5 082	5 541	23 407	27 581	6 172	5 953	45,7	225,0
Durée cumulative										
Premier mois		3	11	14	65	102	119	167	26,8	1,0
De 2 à 5 mois	4	31	75	110	305	487	527	792	28,5	3,6
De 6 à 11 mois	4	39	133	176	452	774	782	1 226	29,3	8,7
De 12 à 23 mois	24	87	309	420	1 094	1 685	1 599	2 779	31,0	17,6
De 24 à 47 mois	38	205	709	952	2 536	3 802	3 042	1 422	33,5	35,6
De 48 à 119 mois	68	70	2 814	2 952	8 708	11 979	3 297	3 032	39,4	84,1
120 mois et plus	19		6 983	7 002	50 577	53 498		5 974	51,3	290,4
Types de diagnostics										
Visuel	7	15	203	225	593	855	79	141	48,4	242,3
Auditif et de la parole	1	14	84	99	443	415	90	150	45,9	215,6
Intellectuel et d'apprentissage	5	44	826	875	11 689	13 478	3 685	2 249	41,9	261,3
Santé mentale	25	64	4 365	4 454	25 014	30 039	3 307	5 730	47,6	234,9
Physique	88	154	4 039	4 281	20 423	21 849	1 980	4 802	50,8	231,6
Autres	10	5	341	356	1 873	2 433	119	1 183	53,1	210,0
Conjoints sans contraintes sévères	21	139	1 176	1 336	3 702	3 258	106	1 137	51,2	217,6
Région										
01 - Bas-Saint-Laurent			27	27	2 241	2 502	224	437	49,9	259,8
02 - Saguenay - Lac-St-Jean		3	20	23	2 573	2 705	330	489	48,2	260,5
03 - Capitale-Nationale		40	269	309	4 795	5 541	594	1 052	48,6	247,3
04 - Mauricie		5	71	76	3 008	3 251	336	550	49,0	256,2
05 - Estrie		26	241	267	3 026	3 553	414	596	48,1	237,7
06 - Île-de-Montréal	137	250	7 562	7 949	15 223	17 996	1 912	3 729	48,5	222,8
07 - Outaouais		13	243	256	2 786	3 099	426	599	47,3	227,7
08 - Abitibi-Témiscamingue		1	12	13	1 213	1 354	172	284	48,1	245,3
09 - Côte-Nord			8	8	619	673	106	154	47,8	257,5
10 - Nord-du-Québec			1	1	128	167	28	72	41,8	177,7
11 - Gaspésie - Îles-de-la-Madeleine			6	6	1 274	1 374	118	246	49,8	267,0
12 - Chaudières-Appalaches		1	51	52	2 803	3 000	439	631	47,8	236,3
13 - Laval		37	821	858	2 074	2 256	483	557	45,6	201,8
14 - Lanaudière		7	150	157	3 011	3 263	693	714	46,1	223,0
15 - Laurentides		6	164	170	3 637	3 991	660	854	46,8	225,1
16 - Montérégie	2	28	916	946	9 632	10 225	1 715	2 344	46,6	222,5
17 - Centre-du-Québec		8	64	72	2 118	2 337	287	450	48,2	237,4
99 - Central <sup>3</sup>	18	10	408	436	3 576	5 040	429	1 634	49,0	304,5



TABLEAU 6 - Statistiques sur les adultes participant au Programme alternative jeunesse, 2014-2015

Ensemble du Québec

	Nombre d'adultes avec ou sans allocation jeunesse <sup>1</sup>	Sans contraintes	Adultes avec allocation jeunesse <sup>2</sup>					Contraintes sévères	Inconnue	Nombre d'adultes avec allocation jeunesse <sup>2</sup>	Variation annuelle
			Contraintes temporaires				TOTAL contraintes temporaires				
État de santé			Grossesse ou enfants à charge	Enfant handicapé	Autres						
Évolution											
avril 2014	5 619	3 718	42	674		3	719		214	4 651	-34,0%
mai 2014	5 090	3 285	41	609		3	653		194	4 132	-38,9%
juin 2014	4 394	2 859	43	567		4	614		166	3 639	-45,0%
juillet 2014											
août 2014											
septembre 2014											
octobre 2014											
novembre 2014											
décembre 2014											
janvier 2015											
février 2015											
mars 2015											
Total des adultes en juin 2014											
Nombre d'adultes	4 394	2 859	43	567		4	614		166	3 639	-45,0%
Proportion du total des adultes avec allocation jeunesse		78,6%	1,2%	15,6%		0,1%	16,9%		4,6%	100,0%	

Caractéristiques <sup>4</sup> des adultes en juin 2014											
	Nombre d'adultes avec ou sans allocation jeunesse <sup>1</sup>	Sans contraintes	Adultes avec allocation jeunesse <sup>2</sup>					Contraintes sévères	Inconnue	Nombre d'adultes avec allocation jeunesse <sup>2</sup>	Proportion
			État de santé	Grossesse ou enfants à charge	Enfant handicapé	Autres	TOTAL contraintes temporaires				
Situation familiale											
Personnes seules	3 334	2 709	41	2		4	47		6	2 762	75,9%
Couples sans enfants	83	61	1				1		4	66	1,8%
Familles monoparentales	627	27	1	496			497		1	525	14,4%
Couples avec enfants	155	59		64			64		2	125	3,4%
Conjoint d'étudiant	8	3		5			5			8	0,2%
Inconnu	187								153	153	4,2%
Sexe											
Hommes	1 967	1 500	22	14			36		65	1 601	44,0%
Femmes	2 427	1 359	21	553		4	578		101	2 038	56,0%
Âge											
Moins de 20 ans	1 611	1 298	15	90		2	107		30	1 435	39,4%
20 ans et plus	2 783	1 561	28	477		2	507		136	2 204	60,6%
Niveau de scolarité atteint <sup>5</sup>											
Primaire	245	185	4	25			29			214	5,9%
Secondaire I à IV	2 778	1 864	29	392		4	425		9	2 298	63,1%
Secondaire V	540	365	5	66			71		2	438	12,0%
Collégiale	58	37	1	8			9			46	1,3%
Universitaire	13	10								10	0,3%
Inconnue	760	398	4	76			80		155	633	17,4%
Diplôme maximum obtenu											
Aucun diplôme	3 210	2 174	34	447		4	485		9	2 668	73,3%
Secondaire - DES	338	228	4	36			40		2	270	7,4%
Secondaire - DEP	36	25		4			4			29	0,8%
Secondaire - ASP	11	8		1			1			9	0,2%
Collégial - AEC	2	2								2	0,1%
Collégial - DEC général	10	5		2			2			7	0,2%
Collégial - DEC professionnel	1	1								1	0,0%
Universitaire - Certificat	5	3								3	0,1%
Inconnu	781	413	5	77			82		155	650	17,9%
Durée cumulative											
Premier mois	94	6		2		1	3		2	11	0,3%
De 2 à 5 mois	267	75	6	13			19			94	2,6%
De 6 à 11 mois	1 374	938	15	178		2	195		5	1 138	31,3%
De 12 à 23 mois	1 649	1 207	18	233			251		11	1 469	40,4%
De 24 à 47 mois	884	600	4	132			136		75	811	22,3%
48 mois et plus	126	33		9		1	10		73	116	3,2%
Types de contraintes à l'emploi											
Sans contraintes	3 449	2 859								2 859	78,6%
État de santé	56		43				43			43	1,2%
Grossesse ou enfant à charge	683			567			567			567	15,6%
Autres	5					4	4			4	0,1%
Inconnue	201								166	166	4,6%
Région											
01 - Bas-Saint-Laurent	132	91	2	12			14		4	109	3,0%
02 - Saguenay - Lac-St-Jean	156	101	2	16			18		8	127	3,5%
03 - Capitale-Nationale	239	144	1	43			44		9	197	5,4%
04 - Mauricie	301	206	2	26			28		9	243	6,7%
05 - Estrie	159	121	2	10			12		4	137	3,8%
06 - Île-de-Montréal	923	635	6	122		1	129		35	799	22,0%
07 - Outaouais	359	238	4	65		1	70		11	319	8,8%
08 - Abitibi-Témiscamingue	83	49	2	16			18		3	70	1,9%
09 - Côte-Nord	47	24		9			9		8	41	1,1%
10 - Nord-du-Québec	14	8		2		1	3			11	0,3%
11 - Gaspésie - Îles-de-la-Madeleine	129	88		14			14		7	109	3,0%
12 - Chaudières-Appalaches	153	74	3	25			28		17	119	3,3%
13 - Laval	143	89	1	28			29		6	124	3,4%
14 - Lanaudière	258	154	4	44			48		8	210	5,8%
15 - Laurentides	324	187	1	40			41		8	236	6,5%
16 - Montérégie	776	515	7	78		1	86		19	620	17,0%
17 - Centre-du-Québec	198	135	6	17			23		10	168	4,6%

TABLEAU 6 (SUITE) - Statistiques sur les adultes participant au Programme alternative jeunesse, 2014-2015

Ensemble du Québec

	Demandeurs d'asile	NHC - moins de 5 ans	NHC - 5 ans et plus	Total Nés hors du Canada	Femmes	Hommes	Durée consécutive de moins de 2 ans à AJ	Âge moyen (années)	Durée cumulative moyenne à AJ (mois)	Allocation moyenne <sup>3</sup>
Évolution										
avril 2014	1	178	309	488	2 507	2 144	4 063	20,5	17,0	661,50 \$
mai 2014	1	168	281	450	2 259	1 873	3 557	20,5	18,0	656,56 \$
juin 2014	1	155	249	405	2 038	1 601	3 106	20,5	18,7	797,82 \$
juillet 2014										
août 2014										
septembre 2014										
octobre 2014										
novembre 2014										
décembre 2014										
janvier 2015										
février 2015										
mars 2015										
Total des adultes en juin 2014										
Nombre d'adultes	1	155	249	405	2 038	1 601	3 106	20,5	18,7	797,82 \$
Proportion du total des adultes avec allocation jeunesse	0,0%	4,3%	6,8%	11,1%	56,0%	44,0%	85,4%			

Caractéristiques <sup>4</sup> des adultes en juin 2014										
	Demandeurs d'asile	NHC - moins de 5 ans	NHC - 5 ans et plus	Total Nés hors du Canada	Femmes	Hommes	Durée consécutive de moins de 2 ans à AJ	Âge moyen (années)	Durée cumulative moyenne à AJ (mois)	Allocation moyenne <sup>3</sup>
Situation familiale										
Personnes seules	1	138	166	305	1 295	1 467	2 421	20,1	17,2	777,11 \$
Couples sans enfants		1	3	4	41	25	63	20,9	16,7	709,59 \$
Familles monoparentales		9	53	62	514	11	471	21,6	18,2	914,54 \$
Couples avec enfants			5	5	92	33	116	21,7	17,4	836,96 \$
Conjoint d'étudiant		1	1	2	6	2	6	21,8	27,5	658,75 \$
Inconnu		6	21	27	90	63	29	22,2	48,6	784,60 \$
Sexe										
Hommes	1	72	101	174		1 601	1 383	20,4	18,5	771,40 \$
Femmes		83	148	231	2 038		1 723	20,5	18,8	818,58 \$
Âge										
Moins de 20 ans		67	67	134	750	685	1 235	18,4	16,0	789,99 \$
20 ans et plus	1	88	182	271	1 288	916	1 871	21,9	20,5	802,92 \$
Niveau de scolarité atteint <sup>5</sup>										
Primaire		14	9	23	97	117	192	20,1	17,2	783,44 \$
Secondaire I à IV		46	132	178	1 294	1 004	2 040	20,4	17,5	795,22 \$
Secondaire V		27	37	64	257	181	394	21,2	17,6	816,46 \$
Collégiale		4	3	7	31	15	41	21,3	16,9	748,91 \$
Universitaire	1	6	1	8	4	6	10	22,4	12,7	969,00 \$
Inconnue		58	67	125	355	278	429	20,4	24,7	800,11 \$
Diplôme maximum obtenu										
Aucun diplôme		79	159	238	1 485	1 183	2 370	20,4	17,6	798,10 \$
Secondaire - DES		10	20	30	161	109	243	21,2	16,1	797,71 \$
Secondaire - DEP			2	2	16	13	27	21,6	17,6	786,83 \$
Secondaire - ASP					3	6	8	22,0	20,9	729,78 \$
Collégial - AEC					1	1	2	21,5	9,0	595,00 \$
Collégial - DEC général		1		1	5	2	7	22,0	14,7	767,14 \$
Collégial - DEC professionnel		1		1		1	1	24,0	13,0	1 020,00 \$
Universitaire - Certificat		1		1	2	1	3	21,0	10,7	906,67 \$
Inconnu	1	63	68	132	365	285	445	20,4	24,5	798,28 \$
Durée cumulative										
Premier mois			1	1	5	6	11	21,4	0,8	590,85 \$
De 2 à 5 mois		2	4	6	43	51	94	21,2	3,9	609,57 \$
De 6 à 11 mois		46	62	108	652	486	1 138	20,2	8,9	805,26 \$
De 12 à 23 mois	1	66	96	163	809	660	1 469	20,3	16,8	806,07 \$
De 24 à 47 mois		39	69	108	464	347	367	20,8	32,3	797,89 \$
48 mois et plus		2	17	19	65	51	27	22,9	57,5	792,16 \$
Types de contraintes à l'emploi										
Sans contraintes	1	139	173	313	1 359	1 500	2 511	20,2	17,2	778,61 \$
État de santé			1	1	21	22	41	20,7	14,0	737,94 \$
Grossesse ou enfant à charge		10	54	64	553	14	510	21,4	18,2	904,75 \$
Autres					4		4	20,0	18,8	552,50 \$
Inconnue		6	21	27	101	65	40	22,2	46,5	784,94 \$
Région										
01 - Bas-Saint-Laurent			1	1	58	51	95	20,2	17,6	720,80 \$
02 - Saguenay - Lac-St-Jean					77	50	111	20,1	18,4	819,04 \$
03 - Capitale-Nationale		4	16	20	125	72	161	20,8	19,8	765,86 \$
04 - Mauricie		2	4	6	139	104	206	19,9	18,1	799,81 \$
05 - Estrie		21	9	30	69	68	117	20,3	18,0	810,98 \$
06 - Île-de-Montréal	1	85	144	230	465	334	672	20,7	19,1	813,73 \$
07 - Outaouais		5	8	13	199	120	263	20,4	19,2	821,58 \$
08 - Abitibi-Témiscamingue			1	1	39	31	55	20,2	21,0	797,80 \$
09 - Côte-Nord					19	22	34	20,6	22,5	762,74 \$
10 - Nord-du-Québec					8	3	11	21,2	17,5	637,40 \$
11 - Gaspésie - Îles-de-la-Madeleine			2	2	49	60	95	20,0	20,4	804,60 \$
12 - Chaudières-Appalaches			4	4	67	52	89	20,7	24,3	745,52 \$
13 - Laval		10	19	29	77	47	107	20,9	19,6	828,08 \$
14 - Lanaudière		1	2	3	128	82	187	20,7	17,9	794,36 \$
15 - Laurentides		3	2	5	135	101	208	20,7	17,5	807,68 \$
16 - Montérégie		12	28	40	294	326	559	20,4	16,1	788,51 \$
17 - Centre-du-Québec		12	9	21	90	78	136	20,4	21,8	789,12 \$

TABLEAU 7 - Statistiques sur les adultes prestataires participant aux programmes d'aide et d'accompagnement sociale (PAAS)<sup>1</sup>, 2014-2015

Ensemble du Québec

	RÉUSSIR		ACTION				TOTAL PAAS			
	Programme de solidarité sociale	Variation annuelle	Programme d'aide sociale	Programme de solidarité sociale	TOTAL	Variation annuelle	Programme d'aide sociale	Programme de solidarité sociale	TOTAL	Variation annuelle
Évolution										
avril 2014	289	7,8%	1 136	2 496	3 632	-5,2%	1 136	2 785	3 921	-4,3%
mai 2014	287	8,7%	1 146	2 454	3 600	-5,0%	1 146	2 741	3 887	-4,1%
juin 2014	244	8,9%	1 123	2 400	3 523	-6,4%	1 123	2 644	3 767	-5,5%
juillet 2014										
août 2014										
septembre 2014										
octobre 2014										
novembre 2014										
décembre 2014										
janvier 2015										
février 2015										
mars 2015										
Total des adultes en juin 2014										
Nombre d'adultes	244	8,9%	1 123	2 400	3 523	-6,4%	1 123	2 644	3 767	-5,5%
Proportion du total des adultes prestataires	6,5%		29,8%	63,7%	93,5%		29,8%	70,2%	100,0%	

Caractéristiques des adultes en juin 2014										
	RÉUSSIR		ACTION				TOTAL PAAS			
	Programme de solidarité sociale	Proportion	Programme d'aide sociale	Programme de solidarité sociale	TOTAL	Proportion	Programme d'aide sociale	Programme de solidarité sociale	TOTAL	Proportion
Situation familiale										
Personnes seules	235	96,3%	832	2 235	3 067	87,1%	832	2 470	3 302	87,7%
Couples sans enfants	1	0,4%	39	90	129	3,7%	39	91	130	3,5%
Familles monoparentales	6	2,5%	164	52	216	6,1%	164	58	222	5,9%
Couples avec enfants	2	0,8%	88	23	111	3,2%	88	25	113	3,0%
Sexe										
Hommes	159	65,2%	475	1 344	1 819	51,6%	475	1 503	1 978	52,5%
Femmes	85	34,8%	648	1 056	1 704	48,4%	648	1 141	1 789	47,5%
Âge										
Moins de 20 ans			12	9	21	0,6%	12	9	21	0,6%
De 20 à 24 ans	64	26,2%	103	134	237	6,7%	103	198	301	8,0%
De 25 à 29 ans	60	24,6%	86	254	340	9,7%	86	314	400	10,6%
De 30 à 34 ans	55	22,5%	104	273	377	10,7%	104	328	432	11,5%
De 35 à 39 ans	30	12,3%	127	269	396	11,2%	127	299	426	11,3%
De 40 à 44 ans	14	5,7%	119	272	391	11,1%	119	286	405	10,8%
De 45 à 49 ans	6	2,5%	194	335	529	15,0%	194	341	535	14,2%
De 50 à 54 ans	7	2,9%	225	404	629	17,9%	225	411	636	16,9%
55 ans et plus	8	3,3%	153	450	603	17,1%	153	458	611	16,2%
Niveau de scolarité atteint <sup>2</sup>										
Primaire	6	2,5%	133	396	529	15,0%	133	402	535	14,2%
Secondaire I à IV	38	15,6%	476	798	1 274	36,2%	476	836	1 312	34,8%
Secondaire V	98	40,2%	272	528	800	22,7%	272	626	898	23,8%
Collégiale	43	17,6%	95	241	336	9,5%	95	284	379	10,1%
Universitaire	25	10,2%	74	176	250	7,1%	74	201	275	7,3%
Inconnue	34	13,9%	73	261	334	9,5%	73	295	368	9,8%
Diplôme maximum obtenu										
Aucun diplôme	59	24,2%	671	1 344	2 015	57,2%	671	1 403	2 074	55,1%
Secondaire - DES	99	40,6%	185	394	579	16,4%	185	493	678	18,0%
Secondaire - DEP	5	2,0%	56	56	112	3,2%	56	61	117	3,1%
Secondaire - ASP			4	11	15	0,4%	4	11	15	0,4%
Collégial - AEC	2	0,8%	10	24	34	1,0%	10	26	36	1,0%
Collégial - DEC général	17	7,0%	51	118	169	4,8%	51	135	186	4,9%
Collégial - DEC professionnel	4	1,6%	7	26	33	0,9%	7	30	37	1,0%
Universitaire - Certificat	13	5,3%	33	70	103	2,9%	33	83	116	3,1%
Universitaire - Baccalauréat			2	14	16	0,5%	2	14	16	0,4%
Inconnu	45	18,4%	104	343	447	12,7%	104	388	492	13,1%
Durée cumulative										
De 2 à 5 mois			6	1	7	0,2%	6	1	7	0,2%
De 6 à 11 mois			19	8	27	0,8%	19	8	27	0,7%
De 12 à 23 mois	6	2,5%	59	38	97	2,8%	59	44	103	2,7%
De 24 à 47 mois	42	17,2%	140	131	271	7,7%	140	173	313	8,3%
De 48 à 119 mois	122	50,0%	295	502	797	22,6%	295	624	919	24,4%
120 mois et plus	74	30,3%	604	1 720	2 324	66,0%	604	1 794	2 398	63,7%
Types de contraintes à l'emploi										
Sans contraintes			953		953	27,1%	953		953	25,3%
Contraintes temporaires			170		170	4,8%	170		170	4,5%
Contraintes sévères	244	100,0%		2 367	2 367	67,2%		2 611	2 611	69,3%
Conjoints sans contraintes sévères				33	33	0,9%		33	33	0,9%
Région										
01 - Bas-Saint-Laurent	8	3,3%	20	42	62	1,8%	20	50	70	1,9%
02 - Saguenay - Lac-St-Jean	8	3,3%	64	140	204	5,8%	64	148	212	5,6%
03 - Capitale-Nationale	27	11,1%	85	158	243	6,9%	85	185	270	7,2%
04 - Mauricie	10	4,1%	80	94	174	4,9%	80	104	184	4,9%
05 - Estrie	14	5,7%	49	44	93	2,6%	49	58	107	2,8%
06 - Île-de-Montréal	80	32,8%	377	915	1 292	36,7%	377	995	1 372	36,4%
07 - Outaouais	5	2,0%	33	138	171	4,9%	33	143	176	4,7%
08 - Abitibi-Témiscamingue	1	0,4%	18	51	69	2,0%	18	52	70	1,9%
09 - Côte-Nord	1	0,4%	18	15	33	0,9%	18	16	34	0,9%
10 - Nord-du-Québec			3	10	13	0,4%	3	10	13	0,3%
11 - Gaspésie - Îles-de-la-Madeleine	4	1,6%	21	31	52	1,5%	21	35	56	1,5%
12 - Chaudières-Appalaches	4	1,6%	20	78	98	2,8%	20	82	102	2,7%
13 - Laval	8	3,3%	14	99	113	3,2%	14	107	121	3,2%
14 - Lanaudière	9	3,7%	63	31	94	2,7%	63	40	103	2,7%
15 - Laurentides	15	6,1%	73	91	164	4,7%	73	106	179	4,8%
16 - Montérégie	39	16,0%	102	303	405	11,5%	102	342	444	11,8%
17 - Centre-du-Québec	10	4,1%	83	38	121	3,4%	83	48	131	3,5%
99 - Central <sup>3</sup>	1	0,4%		122	122	3,5%		123	123	3,3%

TABLEAU 7 (SUITE) - Statistiques sur les adultes prestataires participant aux programmes d'aide et d'accompagnement sociale (PAAS)<sup>1</sup>, 2014-2015

Ensemble du Québec

	Demandeurs d'asile	NHC - moins de 5 ans	NHC - 5 ans et plus	Total Nés hors du Canada	Femmes	Hommes	Moins de 25 ans	Durée consécutive de moins de 2 ans	Âge moyen (années)	Durée cumulative moyenne (mois)
Évolution										
avril 2014		57	410	467	1 859	2 062	335	480	42,0	185,6
mai 2014		54	404	458	1 832	2 055	337	491	42,0	186,2
juin 2014		51	400	451	1 789	1 978	322	464	42,1	187,3
juillet 2014										
août 2014										
septembre 2014										
octobre 2014										
novembre 2014										
décembre 2014										
janvier 2015										
février 2015										
mars 2015										
Total des adultes en juin 2014										
Nombre d'adultes		51	400	451	1 789	1 978	322	464	42,1	187,3
Proportion du total des adultes prestataires		1,4%	10,6%	12,0%	47,5%	52,5%	8,5%	12,3%		

Caractéristiques des adultes en juin 2014										
	Demandeurs d'asile	NHC - moins de 5 ans	NHC - 5 ans et plus	Total Nés hors du Canada	Femmes	Hommes	Moins de 25 ans	Durée consécutive de moins de 2 ans	Âge moyen (années)	Durée cumulative moyenne (mois)
Situation familiale										
Personnes seules		15	291	306	1 411	1 891	288	390	42,1	188,9
Couples sans enfants		5	10	15	85	45	5	17	48,2	253,5
Familles monoparentales		12	59	71	211	11	27	36	39,8	153,7
Couples avec enfants		19	40	59	82	31	2	21	40,9	128,8
Sexe										
Hommes		12	172	184		1 978	175	251	41,3	179,2
Femmes		39	228	267	1 789		147	213	43,0	196,2
Âge										
Moins de 20 ans					6	15	21	20	18,9	12,7
De 20 à 24 ans			13	13	141	160	301	84	22,2	42,1
De 25 à 29 ans		4	28	32	157	243		57	27,2	84,6
De 30 à 34 ans		9	44	53	180	252		58	32,2	121,7
De 35 à 39 ans		10	36	46	196	230		54	36,9	153,2
De 40 à 44 ans		8	53	61	206	199		44	42,1	187,0
De 45 à 49 ans		9	71	80	264	271		51	47,2	225,0
De 50 à 54 ans		5	79	84	321	315		52	52,1	263,3
55 ans et plus		6	76	82	318	293		44	58,2	290,2
Niveau de scolarité atteint <sup>2</sup>										
Primaire		10	58	68	293	242	57	52	42,7	223,7
Secondaire I à IV		7	86	93	617	695	155	163	40,6	196,9
Secondaire V		5	107	112	416	482	50	114	42,7	179,2
Collégiale		2	45	47	177	202	13	50	43,6	168,8
Universitaire		12	56	68	119	156		44	47,1	147,5
Inconnue		15	48	63	167	201	47	41	39,7	168,4
Diplôme maximum obtenu										
Aucun diplôme		22	196	218	1 016	1 058	226	242	41,4	201,0
Secondaire - DES		1	58	59	310	368	44	95	41,4	174,5
Secondaire - DEP		1	11	12	54	63		12	47,8	200,5
Secondaire - ASP					5	10	1	1	46,9	210,3
Collégial - AEC			4	4	20	16		4	48,5	177,9
Collégial - DEC général		1	13	14	86	100	1	19	44,5	163,2
Collégial - DEC professionnel			5	5	16	21		4	46,0	166,2
Universitaire - Certificat		5	22	27	54	62		19	47,7	141,8
Universitaire - Baccalauréat		1	5	6	8	8		4	51,3	122,9
Inconnu		20	86	106	220	272	50	64	41,3	167,4
Durée cumulative										
De 2 à 5 mois			1	1	3	4	3	7	26,1	4,3
De 6 à 11 mois		6	1	7	11	16	17	27	27,2	8,5
De 12 à 23 mois		9	14	23	49	54	52	103	29,0	18,5
De 24 à 47 mois		22	30	52	146	167	140	62	30,5	36,3
De 48 à 119 mois		14	147	161	408	511	110	123	35,5	83,9
120 mois et plus			207	207	1 172	1 226		142	46,9	256,4
Types de contraintes à l'emploi										
Sans contraintes		42	123	165	530	423	85	225	41,5	154,2
Contraintes temporaires		4	31	35	118	52	30	36	47,9	170,3
Contraintes sévères		4	243	247	1 114	1 497	205	200	41,9	199,6
Conjoints sans contraintes sévères		1	3	4	27	6	2	3	46,0	256,2
Région										
01 - Bas-Saint-Laurent					31	39	5	8	44,7	224,5
02 - Saguenay - Lac-St-Jean					100	112	23	25	42,5	216,1
03 - Capitale-Nationale		2	18	20	113	157	26	49	41,0	163,3
04 - Mauricie		4	4	8	86	98	17	20	40,5	193,1
05 - Estrie		9	9	18	51	56	7	11	41,6	155,3
06 - Île-de-Montréal		30	321	351	654	718	52	154	44,5	190,5
07 - Outaouais			9	9	69	107	12	10	40,1	185,3
08 - Abitibi-Témiscamingue					35	35	11	6	39,6	196,7
09 - Côte-Nord					19	15	2	4	44,8	228,3
10 - Nord-du-Québec					7	6	2	1	45,2	241,5
11 - Gaspésie - Îles-de-la-Madeleine					39	17	3	5	42,3	253,4
12 - Chaudières-Appalaches					53	49	7	16	42,3	184,4
13 - Laval			12	12	66	55	10	5	39,5	182,7
14 - Lanaudière		1		1	47	56	13	18	41,1	183,5
15 - Laurentides		3	3	6	91	88	18	26	39,8	171,1
16 - Montérégie			16	16	219	225	60	39	40,7	181,3
17 - Centre-du-Québec		2	1	3	72	59	47	44	32,7	111,5
99 - Central <sup>3</sup>			7	7	37	86	7	23	42,7	239,1

Notes relatives aux tableaux

Tableau : Taux d'assistance sociale au Québec

- 1. Le calcul du taux d'assistance sociale a été revu pour y inclure, avec les prestataires des programmes d'aide financière de dernier recours, les participants au Programme alternative jeunesse qui ont une allocation jeunesse. Cette correction du taux d'assistance sociale, rétroactive à avril 2007, fait référence aux 3 programmes d'assistance sociale.
- 2. La région « Central » regroupe les dossiers administrés centralement. Depuis mars 2004, en raison de changements dans les modes de gestion des dossiers relatifs à la clientèle sous curatelle publique, ces derniers sont regroupés dans la région « Central » (avec les prestataires hébergés).
- 3. L'addition du nombre d'enfants prestataires de sexe masculin et du nombre d'enfants prestataires de sexe féminin peut être inférieure au total des enfants prestataires tout sexe confondu étant donnée l'absence de renseignement sur le sexe pour certains enfants prestataires. Conséquemment, l'addition du nombre de prestataires pour les hommes et les femmes est inférieure au total des prestataires tout sexe confondu.
- 4. Aux fins de calcul du taux d'assistance sociale, les individus qui, pour une même période, étaient prestataires aux programmes d'aide financière de dernier recours et participaient au Programme alternative jeunesse sont dénombrés juste une fois.

Tableau 1

- 1. Représentent les ménages ayant eu droit à une aide financière de dernier recours pour le mois considéré, que ce soit au programme d'aide sociale ou au programme de solidarité sociale.
- 2. Désigne les personnes qui n'ont pas d'adresse fixe ou stable ou qui n'ont pas l'assurance d'un hébergement stable pour les 60 prochains jours.
- 3. La région « Central » regroupe les dossiers administrés centralement. Depuis mars 2004, en raison de changements dans les modes de gestion des dossiers relatifs à la clientèle sous curatelle publique, ces derniers sont regroupés dans la région « Central » (avec les prestataires hébergés).
- 4. Dossiers pour lesquels un revenu d'une valeur supérieure à 2 \$ est déclaré pour le mois.
- 5. Depuis le mois d'avril 2007, les prestataires recevant des revenus de subventions salariales sont dénombrés avec ceux recevant des revenus de travail.
- 6. Dénombrer les dossiers distinctement (une seule fois), même si ces derniers déclarent plus d'un type de revenu pour le mois.
- 7. Depuis le mois de juillet 2011, le Ministère ne verse plus l'ajustement pour la TVQ ce qui entraîne une baisse de la prestation moyenne. Celui-ci a été remplacé par le crédit d'impôt pour la solidarité qui est versé par Revenu Québec.
- 8. En raison des modifications réglementaires touchant le Programme d'aide sociale, on observe une augmentation significative en octobre 2013 des ménages avec prestation de base et une importante diminution des ménages avec allocation pour contraintes temporaires.

Tableau 2

- 1. Désignent le nombre de demandes de prestations d'aide financière de dernier recours acceptées pour ce mois, qu'il y ait ou non versement pour le mois courant. Toutefois, un ménage nouvellement admis sera dénombré dans l'ensemble des ménages actifs seulement s'il a reçu une prestation.
- 2. Désigne les personnes qui n'ont pas d'adresse fixe ou stable ou qui n'ont pas l'assurance d'un hébergement stable pour les 60 prochains jours.

- 3. La région « Central » regroupe les dossiers administrés centralement. Depuis mars 2004, en raison de changements dans les modes de gestion des dossiers relatifs à la clientèle sous curatelle publique, ces derniers sont regroupés dans la région « Central » (avec les prestataires hébergés).

Tableau 3

- 1. Les adultes actifs représentent les conjoints qui composent les ménages ayant eu droit à une prestation des programmes d'aide financière de dernier recours pour le mois considéré.
- 2. La scolarité correspond au niveau d'enseignement le plus élevé atteint. Cette information ne nous renseigne pas sur le ou les diplômes obtenus.
- 3. La région « Central » regroupe les dossiers administrés centralement. Depuis mars 2004, en raison de changements dans les modes de gestion des dossiers relatifs à la clientèle sous curatelle publique, ces derniers sont regroupés dans la région « Central » (avec les prestataires hébergés).

Tableau 4

- 1. Les adultes actifs représentent les conjoints qui composent les ménages ayant eu droit à une prestation du Programme d'aide sociale pour le mois considéré.
- 2. La scolarité correspond au niveau d'enseignement le plus élevé atteint. Cette information ne nous renseigne pas sur le ou les diplômes obtenus.
- 3. La baisse du nombre d'adultes prestataires pour contrainte temporaire pour enfants à charge âgés de moins de 5 ans, observée à partir du mois d'octobre 2013, est due aux modifications réglementaires concernant les couples prestataires avec enfants à charge âgés de moins de 5 ans en lien avec cette contrainte.
- 4. Depuis le 1<sup>er</sup> janvier 2006, l'ajout de la contrainte temporaire pour enfant handicapé entraîne une diminution du nombre d'adultes sans contraintes, d'adultes présentant une contrainte pour enfant à charge ou de ceux ayant une contrainte temporaire de la catégorie « autres ».
- 5. Cette catégorie inclue également les prestataires âgés de 55 à 57 ans qui ont conservé leur contrainte temporaire en raison de l'âge (droit acquis) à la suite des modifications réglementaires survenues en juillet 2013.
- 6. La région « Central » regroupe les dossiers administrés centralement. Depuis mars 2004, en raison de changements dans les modes de gestion des dossiers relatifs à la clientèle sous curatelle publique, ces derniers sont regroupés dans la région « Central » (avec les prestataires hébergés).

Tableau 5

- 1. Les adultes actifs représentent les conjoints qui composent les ménages ayant eu droit à une prestation du Programme de solidarité sociale pour le mois considéré.
- 2. La scolarité correspond au niveau d'enseignement le plus élevé atteint. Cette information ne nous renseigne pas sur le ou les diplômes obtenus.
- 3. La région « Central » regroupe les dossiers administrés centralement. Depuis mars 2004, en raison de changements dans les modes de gestion des dossiers relatifs à la clientèle sous curatelle publique, ces derniers sont regroupés dans la région « Central » (avec les prestataires hébergés).

**Tableau 6**

1. Sont dénombrés ici les adultes qui ont une participation en cours au Programme alternative jeunesse, que celle-ci ait débuté au cours du mois considéré ou avant, pourvu qu'il y ait au moins une journée d'activité dans le mois.
2. Sont dénombrés ici les adultes pour lesquels une allocation jeunesse a été versée au cours du mois considéré. Ce ne sont pas tous les participants à Alternative jeunesse qui reçoivent une telle allocation : certains reçoivent plutôt une allocation d'aide à l'emploi parce qu'ils participent à certaines mesures d'Emploi-Québec (mesure de formation, projets de préparation à l'emploi) dans le cadre de leur participation à Alternative jeunesse, tout en étant admissibles au compte de l'assurance-emploi.
3. Bien que l'allocation jeunesse soit versée aux deux semaines, l'allocation moyenne est calculée sur une base mensuelle à partir des montants versés au cours du mois. Par conséquent, l'allocation moyenne sera plus élevée s'il y a trois versements à l'intérieur d'un même mois.
4. Les caractéristiques retenues sont celles au début de la participation à Alternative jeunesse puisque par la suite, elles ne sont pas disponibles pour la majorité des individus.
5. La scolarité correspond au niveau d'enseignement le plus élevé atteint. Cette information ne nous renseigne pas sur le ou les diplômes obtenus.

**Tableau 7**

1. Les adultes qui participent à un Programme d'aide et d'accompagnement social (PAAS) pour un mois donné reçoivent une allocation de soutien pour le mois suivant. Le chiffre présenté ici correspond au nombre de participants au PAAS qui reçoivent une allocation de soutien pour le mois traité.
2. La scolarité correspond au niveau d'enseignement le plus élevé atteint. Cette information ne nous renseigne pas sur le ou les diplômes obtenus.
3. La région "Central" regroupe les dossiers administrés centralement. Depuis le mois de mars 2004, les dossiers relatifs à la clientèle sous curatelle publique sont regroupés dans la région "Central" (avec les prestataires hébergés).

# Lexique

## Adulte

Personne qui ne dépend pas d'un parent pour sa subsistance ou personne mineure qui a la charge d'un enfant, qui est mariée ou a déjà été mariée ou qui a obtenu une pleine émancipation par le tribunal.

## Adultes ayant cumulé moins de 2 ans sans interruption

Adultes prestataires qui présentent un nombre de mois de présence à l'aide financière de dernier recours inférieur à 24 mois.

## Aide financière de dernier recours

Aide financière octroyée dans le cadre des programmes d'aide financière de dernier recours aux personnes qui n'ont pas de ressources suffisantes pour subvenir à leurs besoins et à ceux de leur famille. Elle comble la différence entre les besoins essentiels des ménages et les ressources dont ils disposent. Cette aide est administrée à travers le Programme d'aide sociale et le Programme de solidarité sociale.

## Allocation de soutien

Aide financière versée par le Ministère aux personnes qui participent au Programme d'aide et d'accompagnement social.

## Aide financière accordée

On utilise le terme « prestation » pour désigner l'aide financière accordée en vertu de chacun des programmes (ex. : prestations d'aide sociale).

## Allocation d'aide à l'emploi

Aide financière versée par Emploi-Québec aux personnes qui participent à certaines mesures actives ou d'insertion sociale.

## Allocation de solidarité sociale

Montant versé à l'adulte seul ou au couple prestataire du Programme de solidarité sociale.

## Allocation jeunesse

Aide financière versée aux individus qui participent au Programme alternative jeunesse.

## Allocation mixte

Montant ajouté à la prestation de base du Programme d'aide sociale lorsque les deux membres adultes qui composent la famille présentent des contraintes temporaires à l'emploi.

## Allocation pour contraintes temporaires à l'emploi

Montant ajouté à la prestation de base du Programme d'aide sociale lorsque l'adulte seul ou un membre adulte de la famille présente des contraintes temporaires à l'emploi, le second adulte ne présentant aucune contrainte à l'emploi.

## Clientèle

On utilise le terme « prestataire » pour désigner la clientèle de chacun des programmes (ex. : prestataire d'aide sociale).

## Clientèle supplémentée

Tout adulte bénéficiant d'une prestation des programmes d'aide financière de dernier recours et qui déclare un ou plusieurs revenus d'autres sources. On retrouve, par exemple, des allocations d'aide à l'emploi, des allocations reconnues, des revenus de travail à titre de salarié ou de travailleur autonome, des prestations d'assurance-emploi, une contribution parentale.

## Conjoint d'étudiant

Adulte dont le conjoint étudie à temps plein au postsecondaire et bénéficie du Programme d'aide financière du ministère de l'Éducation. Cette catégorie ne dénombre que des adultes seuls, puisque les besoins des enfants de l'un ou l'autre des conjoints sont assumés par le conjoint aux études.

## Conjoint sans contraintes sévères

Adulte prestataire du Programme de solidarité sociale qui ne présente pas de contraintes sévères à l'emploi ou pour lequel le dossier ne fait pas mention de ce type de contraintes. Ce prestataire a recours au Programme de solidarité sociale car son conjoint présente, pour sa part, des contraintes sévères à l'emploi.

## Contribution parentale

Aide réputée fournie par les parents de l'adulte qui est reconnu dépendant de ceux-ci. La contribution parentale est établie en fonction de la situation financière et familiale et du nombre d'enfants à la charge des parents. Elle s'applique, s'il y a lieu, pendant une période maximale de trois ans.

## Données officielles

Les données « officielles » sont produites à partir d'informations, colligées dans les systèmes, ayant fait l'objet de mises à jour pendant deux mois.

## Durée de présence consécutive (sans interruption)

Nombre total de mois sans interruption, depuis janvier 1975, où un adulte a été présent à l'aide de dernier recours avec une aide financière.

## Durée de présence cumulative

Nombre total de mois, depuis janvier 1975, où un adulte a été présent à l'aide de dernier recours avec une aide financière, qu'il y ait eu ou non sortie de l'aide au cours de la période.

## Enfant à charge

Personne mineure, non mariée ou qui ne l'a jamais été, ou encore c'est une personne majeure qui fréquente un établissement scolaire et qui n'a pas de conjoint ou n'a jamais été mariée. Personne qui ne doit pas être le parent d'un enfant à sa charge et qui doit dépendre, pour sa subsistance, soit d'un parent, soit d'un adulte qui en a la garde en vertu du jugement d'un tribunal. Sont dénombrés ici les enfants présents dans les ménages prestataires des programmes d'aide financière de dernier recours.

## Estimations

Données arrondies à partir des données préliminaires pour refléter la situation du dénombrement « officiel » des prestataires des programmes d'aide financière de dernier recours.

## Ménage

Appellation générale désignant un adulte seul ou une famille avec ou sans enfants. Seuls les ménages ayant reçu, au cours du mois, une aide financière de dernier recours sont dénombrés.

## Nés hors du Canada

Toute personne qui n'est pas née au Canada. Il s'agit de personnes ayant acquis la citoyenneté canadienne, de personnes en attente ou ayant obtenu le droit de résidence au Canada ou encore de revendicateurs du statut de réfugié.

## Nouvelles admissions

Demandes d'aide, déposées au cours du mois, pour lesquelles les ménages ont été identifiés comme admissibles à l'attribution initiale. Les ménages peuvent recevoir ou non une aide financière pour le mois de la demande. Ils peuvent être admis pour la première fois ou encore effectuer un retour aux programmes d'aide financière de dernier recours.

## Prestataire

Personne dont la subsistance est assurée, incluant les enfants à charge, par l'aide financière de dernier recours. Par exemple, un couple avec trois enfants à charge représente cinq prestataires.

## Prestation de base

Montant de base applicable à l'adulte seul ou au couple prestataire du Programme d'aide sociale.

## Prestation de base Hébergés

Montant de base applicable à l'adulte hébergé admis dans un centre d'hébergement, d'accueil, hospitalier ou de réadaptation, de même qu'à un ex-détenu logé dans un établissement reconnu en vue de sa réinsertion sociale, que celui-ci soit prestataire du Programme d'aide sociale ou du Programme de solidarité sociale.

**Prestation versée**

Aide financière des programmes d’aide financière de dernier recours qui comprend la prestation de base, les allocations supplémentaires accordées selon le type de contraintes à l’emploi, les ajustements pour enfants à charge ainsi que les prestations spéciales. La prestation versée prend en compte également les éléments de réduction de l’aide versée, tels que les revenus et la valeur excédentaire des biens et avoirs liquides. Cette donnée apparaît à titre indicatif seulement et ne représente pas la dépense officielle du Ministère dans le cadre des programmes de base de sécurité du revenu. La Direction générale adjointe des ressources budgétaires, financières et matérielles (DGARBFM) du Ministère assume le mandat de produire officiellement cette donnée.

**Programme alternative jeunesse**

Programme visant, sur une base volontaire, à soutenir les jeunes adultes âgés de moins de 25 ans qui requièrent une aide financière pour assurer leur subsistance afin de les encourager à réaliser des activités leur permettant d’acquérir ou de recouvrer leur autonomie personnelle, sociale et professionnelle.

**Programme d’aide et d’accompagnement social**

Programme visant à permettre aux prestataires des programmes d’aide de dernier recours de recevoir, dans le cadre de projets particuliers, un soutien et un accompagnement personnalisés pour les aider à entreprendre une démarche favorisant leur participation active à la société et les préparer adéquatement à participer à une mesure ou à un programme d’aide à l’emploi afin d’accéder au marché du travail.

**Programmes d’aide financière de dernier recours**

Appellation générique qui permet de parler à la fois du Programme d’aide sociale et du Programme de solidarité sociale.

**Programme d’aide sociale**

Programme visant à accorder une aide financière de dernier recours aux personnes qui ne présentent pas de contraintes sévères à l’emploi. Il vise aussi à les encourager à exercer des activités favorisant leur intégration en emploi ou leur participation sociale et communautaire.

**Programmes d’assistance sociale**

Appellation générique qui permet de parler à la fois du Programme d’aide sociale, du Programme de solidarité sociale et du Programme alternative jeunesse.

**Programme de solidarité sociale**

Programme visant à accorder une aide financière de dernier recours aux personnes qui présentent des contraintes sévères à l’emploi ainsi qu’à leurs conjoints. Ce programme vise également à favoriser l’inclusion et la participation sociale de ces personnes de même que leur contribution active à la société, avec le soutien et l’accompagnement qu’elles requièrent.

**Demandeurs d’asile**

Désignent les ressortissants étrangers qui arrivent au Canada sans être passés par le processus régulier d’immigration, en revendiquant d’être reconnus comme réfugiés au sens de la Convention des Nations unies relative au statut des réfugiés, et qui veulent obtenir ainsi le droit d’établissement au Canada. Ce groupe comprend aussi les demandeurs d’asile qui ont été déboutés.

**Scolarité**

Correspond au niveau d’enseignement le plus élevé atteint. Cette information ne nous renseigne pas sur le ou les diplômes obtenus, ni sur le nombre d’années de scolarité complétées.

**Taux d’assistance sociale**

Proportion de la population qui bénéficie d’un des programmes d’assistance sociale, à savoir le Programme d’aide sociale, le Programme de solidarité sociale et le Programme alternative jeunesse. Pour le Programme alternative jeunesse, on considère seulement les participants avec une allocation jeunesse. Pour éviter tout doublement dans le dénombrement de la clientèle des programmes d’assistance sociale, les participants au Programme alternative jeunesse qui, pour une même période, étaient aussi prestataires des programmes d’aide financière de dernier recours sont comptabilisés juste une fois.

**Types de contraintes à l’emploi**

Les adultes prestataires des programmes d’aide financière de dernier recours sont répartis selon le programme et selon quatre catégories liées à la contrainte à l’emploi : sans contraintes, contraintes temporaires, contraintes sévères et conjoints sans contraintes sévères.

Au Programme d’aide sociale :

- Les adultes sans contraintes sont ceux qui ne présentent aucune contrainte temporaire à l’emploi.
- Les personnes avec contraintes temporaires à l’emploi se retrouvent dans l’une des situations suivantes :
  - leur état de santé physique ou mentale les empêche, pour une période d’au moins un mois et de moins de 12 mois, de réaliser une activité d’intégration à l’emploi;
  - elles sont enceintes d’au moins 20 semaines;
  - elles ont à leur charge un enfant âgé de moins de cinq ans au dernier 30 septembre;
  - elles ont à leur charge un enfant affecté par un handicap physique ou mental et admissible au supplément pour enfant handicapé de la Régie des rentes du Québec;
  - elles ont un « Droit acquis » en vertu du fait qu’elles sont âgées de 55 à 57 ans au moment de l’entrée en vigueur en octobre 2013 des modifications réglementaires concernant la contrainte temporaire en raison de l’âge.
  - elles ont atteint l’âge de 58 ans ou plus le mois précédent (sauf si elles font la demande de ne pas être classées « contrainte temporaire »);
  - elles se sont réfugiées dans une maison d’hébergement pour victimes de violence;
  - elles procurent des soins constants à une personne dont l’autonomie est réduite à cause de son état physique ou mental;
  - elles sont placées en résidence d’accueil;
  - elles sont responsables d’une résidence d’accueil reconnue en vertu de la Loi sur les services de santé et les services sociaux;
  - elles sont responsables d’un foyer d’accueil lié par un contrat de services avec le ministère de la Sécurité publique.

Au Programme de solidarité sociale :

- Les personnes avec contraintes sévères à l’emploi ont démontré, par un rapport médical, que leur état physique ou mental est affecté de façon significative, pour une durée permanente ou indéfinie.
- Les conjoints sans contraintes sévères peuvent ou non présenter une contrainte temporaire à l’emploi mais l’information précise sur leur type de contraintes à l’emploi n’est pas disponible.

Aux programmes d’aide et d’accompagnement sociale on retrouve :

- Le programme *Réussir* qui vise à faciliter l’accès aux études secondaires professionnelles ou postsecondaires pour des personnes reconnues comme ayant des contraintes sévères à l’emploi. Elles conservent ainsi leur droit à recevoir une aide financière du Programme de solidarité sociale en supplément du revenu qu’elles obtiendront du régime des prêts et bourses. La durée de participation varie selon la durée des études entreprises.
- Le Programme *Action* qui propose une intervention axée sur la progression socioprofessionnelle des prestataires de l’aide financière de dernier recours éloignées du marché du travail afin qu’ils puissent éventuellement être en mesure d’entreprendre une participation à une mesure d’aide à l’emploi et, ultimement, intégrer le marché du travail et quitter l’aide financière de dernier recours. La participation est d’une durée maximale de cinq ans consécutifs, débutant à partir du 1er jour de participation, et ce, peu importe qu’il y ait interruption avant la fin des cinq ans.

**Types de diagnostics médicaux**

Les adultes prestataires du Programme de solidarité sociale qui présentent des contraintes sévères à l’emploi sont regroupés selon plusieurs catégories de diagnostics médicaux :

- Contraintes d’ordre visuel;
- Contraintes d’ordre auditif ou au niveau de la parole;
- Contraintes au niveau intellectuel ou de l’apprentissage;
- Contraintes de l’ordre de la santé mentale;
- Contraintes d’ordre physique;
- Autres contraintes (exemple : présence d’une rente d’invalidité, adulte admis en hébergement).