

Ministère des Transports

---

ÉTUDE DES CRÉDITS  
2014-2015



Questions particulières de l'opposition  
officielle

---

Juin 2014

## ÉTUDE DES CRÉDITS 2014-2015

### MINISTÈRE DES TRANSPORTS

#### DEMANDE DE RENSEIGNEMENTS PARTICULIERS REQUIS PAR L'OPPOSITION OFFICIELLE

#### QUESTIONS OFFICIELLES

1. Pour chacun des organismes, agences, ou autres relevant du ministère, pour l'année 2013-2014, indiquer :
  - a. la liste des employés et des membres du conseil d'administration, en indiquant le poste qu'ils occupent et leur rémunération;
  - b. la liste des personnes qui ont été nommées ou qui ont vu leur mandat être renouvelé, en indiquant leur nom, leur titre, la date du début et de la fin de leur mandat, leur rémunération et leur cv;
  - c. leur frais de déplacement, de repas, de voyage et de représentation.
2. Pour tous les programmes du ministère, donner le détail des crédits existant en 2013-2014 qui n'ont pas été reconduits en 2014-2015, en incluant les programmes qui ont été abolis.
3. Par programme, donner le niveau des crédits demandés au Conseil du trésor pour l'année 2014-2015.
4. Fournir la liste des nouvelles dépenses en 2014-2015 et la liste des dépenses abolies en conséquence. (Application du cran d'arrêt).
5. Liste de tous les ateliers, formations, conférences, journées d'activités, sommets, congrès ou autres activités auxquels ont participé les employés du ministère et des organismes qui en relèvent au cours de l'année 2013-2014. Indiquer :
  - a. le lieu;
  - b. le coût;
  - c. la ou les dates de participation;
  - d. le nombre de participants;
  - e. le nom de la personne ou de l'organisme ayant offert l'activité;
  - f. le nom de la formation ou de l'activité.
6. Sommes dépensées en 2013-2014 (et les prévisions pour 2014-2015) par le ministère et chacun de ses organismes pour l'informatique et les technologies de l'information. Ventiler selon la catégorie de dépenses (achat de logiciels ou de licences, de matériel ou de services professionnels provenant de l'interne, de l'externe ou du CSPQ).
7. Liste de tous les comités interministériels ou impliquant d'autres partenaires auxquels a participé le ministère en 2013-2014, en indiquant, pour chacun :
  - a. son mandat;
  - b. la liste des membres;
  - c. le budget dépensé;
  - d. le montant ventilé pour les frais de déplacement, de repas ou autres;
  - e. les résultats atteints.
8. Nombre et pourcentage d'employés occasionnels, par secteur, au ministère en 2013-2014, et la comparaison avec les 6 années financières précédentes. Préciser, pour chaque secteur et chaque année, le nombre et le pourcentage d'employés devenus permanents.
9. Ventilation détaillée de toutes les compressions financières réalisées par le ministère et ses organismes dans le cadre du Plan de retour à l'équilibre budgétaire pour l'année 2013-2014. Fournir également le détail toute autre demande de compression du Conseil du trésor auprès du ministère ou de l'un de ses organismes.

10. Liste et copie de tous les sondages effectués en 2013-2014, en indiquant les coûts, le sujet et, le cas échéant, la firme retenue pour le réaliser.
11. Liste de tous les frais de traduction et des documents traduits pour le ministère et chacun de ses organismes en 2013-2014. Fournir la liste des contrats octroyés, le nom des firmes retenues et les coûts.
12. Liste des mandats donnés à la Société immobilière du Québec pour la location, l'achat, l'aménagement, la décoration et les travaux divers en régie ou par sous-contrats, en 2013-2014.
13. Pour le ministère et chacun des organismes, agences, conseils, comités ou autres qui en relèvent, indiquer, pour l'année 2013-2014 :
  - a. la liste de tous les concours et tirages effectués;
  - b. les prix remis aux gagnants des concours et des tirages, ainsi que la valeur de ces prix;
  - c. l'objectif visé par la tenue de chacun des concours.
14. Concernant les campagnes de publicité et de sensibilisation, pour le ministère et chacun des organismes qui en relèvent, fournir, pour les années financières 2012-2013 et 2013-2014 :
  - a. le nom de toutes les campagnes;
  - b. les coûts de ces campagnes;
  - c. le nom de la firme ou du professionnel retenu(e) pour la réaliser;
  - d. les dates de diffusion de la campagne;
  - e. les objectifs visés par chaque campagne.
15. Pour 2013-2014, la liste des programmes de financement ou de subventions du ministère, le montant global alloué au programme, la direction du ministère ou de l'organisme qui en a la gestion, en indiquant, pour chacun :
  - a. le nom et la nature des projets qui ont obtenu un financement ou une subvention;
  - b. le nom du ou des organismes bénéficiaires;
  - c. le montant qui leur a été accordé.
16. Liste détaillée des travaux effectués sur l'autoroute 25 :
  - échéancier des travaux;
  - état de l'arpentage effectué par le partenaire privé;
  - bilan des travaux réalisés et montants investis en 2011-2012, 2012-2013, 2013-2014 et prévisions pour 2014-2015;
  - toutes les prévisions d'achalandage et d'évolution du trafic routier réalisées par le ministère;
  - état de situation du système de péage, nombre de plaintes enregistrées et de véhicules non identifiés sur le passage payant en 2012-2013 et 2013-2014.
17. Liste détaillée des travaux effectués pour le projet de modernisation de la rue Notre-Dame à Montréal :
  - état d'avancement du projet;
  - copie de tous les rapports, ententes, études ou autres réalisés à ce jour;
  - dates de rencontres entre les fonctionnaires du MTQ et de la Ville de Montréal et état des négociations;
  - échéancier des travaux ;
  - bilan des sommes investies en 2012-2013, 2013-2014 et prévisions pour 2014-2015 ;

18. Liste des travaux effectués, coûts et échéancier pour les routes suivantes pour chaque année financière depuis 2007 (le cas échéant). Inclure les coûts totaux à ce jour depuis le début de chaque projet et indiquer le coût total estimé pour chacune de ces routes par rapport au coût initial estimé :
- a) l'autoroute 5;
  - b) l'autoroute 15;
  - c) l'autoroute 19;
  - d) l'autoroute 20;
  - e) l'autoroute 35;
  - f) l'autoroute 50;
  - g) l'autoroute 55;
  - h) l'autoroute 73;
  - i) l'autoroute 40;
  - j) l'autoroute 70;
  - k) l'autoroute 410;
  - l) la route 132;
  - m) la route 104;
  - n) la route 175 et copie de toutes les ententes de financement avec Ottawa;
  - o) la route 169;
  - p) la route 117;
  - q) la route 155;
  - r) la route 138;
  - s) la route 167;
  - t) la route 185;
  - u) la route 170;
  - v) la route 389;
19. Liste détaillée et coûts des travaux effectués en 2013-2014 pour la réfection de l'Échangeur Turcot. Indiquer aussi :
- a) l'échéancier des travaux et détail des investissements prévus pour 2014-2015;
  - b) la liste des travaux reportés depuis 2010 et échéanciers initial et modifié pour chacun des travaux;
  - c) liste des ententes, études, analyses, rapports ou autres effectués à ce jour;
  - d) liste des contrats octroyés jusqu'ici pour les travaux et état des appels d'offres en cours;
  - e) coût total à ce jour et estimé des mesures relatives à la protection des couleuvres brunes;
  - f) coût total à ce jour et estimé des mesures relatives à la protection et au transfert de site des faucons pèlerins.
20. Liste détaillée et coûts des travaux effectués pour chaque en 2013-2014 pour la construction du nouvel Échangeur Turcot, Indiquer aussi :
- a) l'état d'avancement, l'échéancier et le coût des mesures d'expropriation;
  - b) l'état des appels d'offres en cours;
  - c) le détail de toute modification (ou projet de refonte) apportée au concept initial du projet.
21. Concernant le pont de l'Île d'Orléans :
- a) liste de toutes les options envisagées pour le remplacement de l'actuel pont (en fournissant les rapports préliminaires ou finaux produits pour chacune des options jusqu'à ce jour, incluant les coûts);
  - b) bilan des travaux réalisés et montants investis en 2012-2013 et 2013-2014 et prévisions et échéancier pour 2014-2015;
  - c) copie de toutes les ententes, études, analyses, rapports réalisés à ce jour.

22. Concernant les projets de haltes routières :
- liste des travaux de réfection ou de construction effectués en 2013-2014, avec les coûts détaillés ;
  - prévisions et échéancier des travaux en 2014-2015 et les années suivantes, s'il y a lieu ;
  - copie de toute entente signée avec un partenaire privé;
  - état des appels d'offres bilan du partenariat public-privé.
23. Concernant le tunnel Mont-Royal :
- état de situation de la sécurité du tunnel et liste et copie de tout rapport ou étude à ce sujet;
  - liste des travaux effectués en 2013-2014 et prévisions pour 2014-2015.
24. Concernant le Bureau de mise en œuvre du partenariat public-privé :
- Bilan des activités pour 2013-2014 et prévisions pour 2014-2015;
  - Ventilation du budget total ventilé par catégories pour 2013-2014 et prévisions pour 2014-2015;
  - Budget de fonctionnement pour 2013-2014-et prévisions pour 2014-2015;
  - Effectif équivalent ETC pour 2013-2014 et prévisions pour 2014-2015.
25. Concernant le Bureau d'implantation du Métro de Montréal, fournir pour 2013-2014 :
- l'organigramme;
  - le nombre d'employés;
  - les coûts de fonctionnement;
  - le budget global et ventilé;
  - bilan des activités.
  - Fournir les prévisions pour 2014-2015.
  - Fournir également la liste, le détail et les coûts des études concernant le prolongement des lignes de métro dans la région de Montréal.
26. Concernant le Fonds des réseaux de transport terrestre (FORT), indiquez :
- la liste des travaux réalisés en 2013-2014 et prévisions en 2014-2015 pour chacune des circonscriptions électorales;
  - les détails des sommes le constituant, les prévisions pour 2014-2015 ainsi que la répartition par durée d'amortissement;
  - les sommes consacrées à l'amortissement et aux intérêts pour 2013-2014, répartition par durée d'amortissement, estimation pour 2014-2015.
27. Bilan du Fonds des réseaux de transport terrestre (FORT) en précisant :
- les montants versés à chacun des organismes publics de transport;
  - le nombre total d'automobilistes, dans chacune des municipalités, ayant versé la contribution de 30 \$;
  - les montants perçus par la taxe sur l'essence, dans chacune des municipalités;
  - statistiques d'achalandage des organismes publics de transport en commun, en %, selon la provenance des usagers (par municipalité dont les automobilistes contribuent au Fonds des contributions des automobilistes au transport en commun);
  - les paramètres utilisés pour calculer la répartition des sommes à chacun des organismes publics de transport en commun.
28. Liste des projets des organismes de transport en commun pour lesquels la SOFIL a versé des subventions en 2013-2014, ventilation des montants versés par projet. Liste des projets refusés.
29. Liste détaillée des contrats de démolition d'infrastructures routières octroyés par le ministère avec ou sans appel d'offres, pour des motifs d'urgence ou non, au cours de l'année 2013-2014.

30. Liste et détail des montants consacrés par le ministère en 2013-2014 à l'inspection et l'entretien des ponts, viaducs et autres structures similaires sous sa juridiction. Ventilation par structure et par dépense (entretien et inspection). Prévisions pour 2014-2015.
31. Liste détaillée des acquisitions, des dispositions et des ventes de terrains et d'immeubles par le ministère en 2012-2013, 2013-2014 et prévisions pour 2014-2015.
32. Liste et détail des consultations menées par le ministère auprès des communautés autochtones en 2013-2014 et prévisions pour 2014-2015. Fournir les noms et le salaire (ou les contrats octroyés) de tout négociateur embauché par le ministère pour mener ces consultations.
33. Crédits affectés, par programme, au transport en commun en 2013-2014 et prévisions pour 2014-2015. Ventiler en spécifiant la part de la SOFIL, du Fonds des réseaux de transport terrestre et du gouvernement fédéral.
34. Liste des projets de voies réservées à l'étude sur le réseau routier du Québec (avec échéancier et investissements prévus pour chacun). Fournir pour chaque région la liste des projets reportés depuis 2007, et la liste des projets réalisés en 2013-2014 (avec leurs coûts).
35. Sommes dépensées par le ministère en 2013-2014 pour l'achat ou l'entretien de véhicules électriques ou hybrides. Fournir le nombre total de ces véhicules faisant partie du parc automobile du ministère, en pourcentage du total.
36. Nombre de voitures électriques à basse vitesse de type ZENN circulant présentement sur les routes du Québec en vertu du projet-pilote autorisé par le ministère des Transports en juin 2008. Fournir toute étude, rapport ou bilan réalisé sur ce projet-pilote jusqu'à maintenant.
37. Sommes octroyées en vertu du Programme d'aide visant la réduction ou l'évitement des émissions de gaz à effet de serre (PAREGES) et liste des programmes financés.
38. État d'avancement et coûts reliés aux études et/ou scénarios et/ou analyses concernant les projets de tramway à Québec, Montréal, Laval et toute autre ville du Québec (s'il y a lieu).
39. État d'avancement, montant du budget provisionné dans le Plan québécois des infrastructures 2014-2024, liste des différents scénarios analysés (incluant, s'il y a lieu, les coûts totaux estimés pour chacun des scénarios ainsi que l'achalandage quotidien et annuel estimé pour chacun des scénarios), et coûts reliés aux études relatives aux projets suivants :
  - a. élargissement de l'autoroute Henri-IV à Québec ;
  - b. prolongement du réseau de métro de Montréal (ensemble des lignes à l'étude);
  - c. Transit sur le nouveau pont Champlain;
  - d. Connexion du nouveau pont Champlain au réseau routier québécois;
  - e. Train de l'Ouest;
  - f. Train de l'Est;
  - g. Réfection de la route 389 entre Baie-Comeau et Fermont;
  - h. Faisabilité de la voie de contournement à Lac-Mégantic;
  - i. Parachèvement de l'autoroute 19;
  - j. Construction de trois traversiers;
  - k. Accès aux ports de Québec et de Montréal (stratégie maritime);
  - l. Pôle logistique en Montérégie de la stratégie maritime.
40. État d'avancement, liste des différents scénarios analysés (incluant les coûts estimés pour chacun des scénarios et les coûts reliés aux études ou aux analyses relatives au lien ferroviaire du Nord.

41. État d'avancement, montants alloués dans le budget 2014-2015 et ventilation des sommes allouées à l'électrification des transports.
42. État d'avancement, montants alloués dans le budget 2014-2015 et ventilation des sommes allouées à la stratégie de mobilité durable.
43. Ventilation des montants alloués au Programme d'aide gouvernementale à l'amélioration des services du transport collectif, pour l'année 2014-2015.
44. État d'avancement, copie de toute étude et échéancier (s'il y a lieu) concernant l'avenir de l'aéroport de Mirabel.
45. Liste détaillée des travaux effectués sur le pont Honoré Mercier :
  - a. échéancier des travaux;
  - b. bilan des travaux réalisés et montants investis en 2011-2012, 2013-2014 et les prévisions pour 2014-2015;
  - c. fournir toutes les prévisions d'achalandage et d'évolution du trafic routier réalisées par le ministère;
  - d. fournir toutes les études réalisées ou les projets d'études pour sa réfection ou son remplacement;
  - e. montant du budget provisionné dans le Plan québécois des infrastructures 2014-2024.
46. Sommes versées en 2013-2014 pour le transport collectif pour les régions du Québec et des communautés rurales. Ventiler les montants par région et par MRC. Prévisions des sommes pour 2014-2015.
47. Crédits affectés et crédits dépensés aux programmes de la Route verte pour 2013-2014, et prévisions pour 2014-2015. Ventilés par projet et par région administrative.
48. État d'avancement, copie de toute étude et échéancier (s'il y a lieu) des projets de train rapide Québec-Windsor et tout autre projet de train reliant le Québec à une ville américaine. Fournir les coûts reliés à toute étude.
49. État d'avancement et sommes engagées par le ministère pour le projet de navette ferroviaire passager entre l'aéroport international Pierre-Ellet-Trudeau de Montréal et le centre-ville de Montréal pour 2013-2014 et prévisions pour 2014-2015.
50. Ventilation des ressources financières consacrées en 2013-2014, par année et par région administrative, au programme de transport adapté. Préciser pour chaque région le nombre de personnes en attente de services et la durée moyenne des délais d'attente. Prévisions pour 2014-2015.
51. Sommes investies en 2013-2014 pour la réfection/modernisation de l'Aéroport international Jean-Lesage et provenance de ces fonds. Inclure les détails de l'avancement des travaux et la liste détaillée des contrats octroyés jusqu'à présent. Prévisions pour 2014-2015.
52. État d'avancement des travaux du nouvel amphithéâtre de Québec et détail des sommes engagées par le ministère. Prévisions pour 2014-2015.
53. Pour l'unité anticollusion du ministère :
  - a) nombre de personnes affectées à l'unité, par poste (équivalent ETC);
  - b) sommes ventilées affectées à l'unité en 2010-2011, 2011-2012, 2012-2013 et 2013-2014, et les prévisions pour 2014-2015;
  - c) bilan des activités de l'unité au cours de la dernière année.
54. Liste de tous les contrats octroyés ou honoraires professionnels versés par le Ministère à la Table québécoise de la sécurité routière, à son président, à un de ses membres ou à un de ses organismes y siégeant dans le cadre des travaux de la Table, et ce pour chaque année financière depuis 2005-2006. Prévisions pour 2014-2015.
55. Liste et détail des ententes signées entre le ministère et une compagnie ou organisme privé pour la construction, le prolongement et l'entretien d'une route.

56. Concernant le projet de remplacement des panneaux de signalisation du réseau routier québécois :
- État d'avancement des projets et coûts totaux engagés à ce jour;
  - Estimation du coût total du projet;
  - liste et détail des contrats octroyés en 2012-2013 et 2013-2014 à cette fin, incluant le coût et le nom du fournisseur ;
  - liste des appels d'offres en cours;
  - Fournir les prévisions pour 2014-2015.
57. Liste et détail de tous les mandats donnés à la vérification interne et de l'évaluation de programmes en 2013-2014 et prévisions pour 2014-2015.
58. Concernant les vérificateurs internes, fournir pour chacune des 14 directions territoriales :
- a) la liste des vérificateurs pour chaque direction, ainsi que leur rémunération;
  - b) un état de situation de leurs activités et le détail des rapports remis au comité de vérification du Ministère ;
  - c) le bilan de mise en œuvre de cette mesure depuis novembre 2009.
59. Liste des contrats accordés par la SAAQ en 2013-2014 en indiquant :
- a) la nature du contrat;
  - b) le mode d'octroi;
  - c) le nom de l'entreprise qui a eu le contrat;
  - d) le coût initial prévu et le coût initial, incluant les avenants ou les suppléments.
60. Copie des études, analyses et avis réalisés par ou pour la SAAQ ou le ministère des Transports pour 2013-2014 et les suites qui leur ont été données concernant tout sujet relatif à la sécurité routière. Fournir les coûts de réalisation pour chaque.
61. Bilan de l'implantation du Système de reconnaissance des plaques d'immatriculation (SRPI), en précisant :
- a) les coûts détaillés et les revenus engendrés par le projet-pilote;
  - b) les coûts ventilés d'implantation du système;
  - c) le nombre de constats d'infraction du système en 2012-2013 et 2013-2014;
  - d) le nombre d'appareils de service;
  - e) prévisions pour 2014-2015.
62. Bilan des travaux d'agrandissement du siège social de la SAAQ à Québec. Fournir la ventilation des sommes investies dans le projet en 2013-2014 et les prévisions pour 2014-2015.
63. Pour chaque programme éducatif et campagne de sensibilisation de la SAAQ, fournir pour 2012-2013, 2013-2014 et prévisions pour 2014-2015 :
- a) le budget détaillé, subventions accordées et/ou coûts engendrés ;
  - b) le détail et le bilan des activités de chacun des programmes ;
  - c) les ressources humaines qui y sont affectées ;
  - d) le nom de la ou des firmes responsables (s) du programme ou de la campagne, s'il y a lieu;
  - e) la liste des projets réalisés dans le cadre de ces programmes.
64. Budgets détaillés et liste des subventions accordées par le ministère et par la SAAQ aux événements, programmes de sensibilisation ou campagnes suivantes, pour 2012-2013 et 2013-2014 et prévisions pour 2014-2015 :
- En ville sans ma voiture ;
  - Campagne de sensibilisation sur la courtoisie au volant et Semaine de la courtoisie au volant ;
  - Mois du piéton ;
  - Coupe ton moteur.
65. Pour chacune des catégories d'emploi (contrôleurs routiers, inspecteurs, entreprises, inspecteurs mécaniques), liste détaillée des effectifs de la SAAQ pour chaque année depuis 2003. Prévisions pour 2014-2015.



66. Nombre de contrôleurs routiers à l'emploi de la SAAQ et ventilés par région. Nombre d'interventions effectuées et de constats donnés pour 2013-2014 et pour les quatre années financières précédentes.
67. Nombre et liste des accidents ferroviaires au Québec pour chaque année depuis 2003 et détails des causes et conséquences de ces accidents.
68. Liste des accidents impliquant des véhicules de déneigement répertoriés pour l'année 2013-2014 :
  - liste des membres du Comité stratégique sur le déneigement;
  - bilan de la mise en œuvre des recommandations du comité.
69. Ventilation de toutes les sanctions, amendes, pénalités ou avertissements octroyés aux conducteurs de véhicules lourds, selon le type d'infraction (limitateur de vitesse, fatigue au volant, etc.), par année depuis 2007.
70. Nombre de permis spéciaux octroyés par le ministre et par le ministère en 2013-2014 pour les véhicules lourds.
71. Nombre de certificats d'exemptions de pneus d'hiver émis pour l'année 2012-2013 ou 2013-2014 avec le détail des motifs d'exemption. Fournir les coûts administratifs reliés à la gestion et la délivrance de ces exemptions.
72. État d'avancement, montants alloués dans le budget 2014-2015 et ventilation des sommes allouées à la stratégie maritime.
73. Montants alloués en 2013-2014 pour les éléments déjà existants de la stratégie maritime 2014-2015, ainsi que les prévisions des montants en 2014-2015 pour ces mêmes éléments.
74. Liste des projets et montants alloués en infrastructures et systèmes de transport pour le maritime en 2013-2014, et les prévisions pour 2014-2015. Ventilation par région pour 2013-2014 et 2014-2015.
75. Quel est le taux de réalisation des investissements planifiés en transport en commun? Quel est le taux pour le réseau routier ? Qu'est-ce qui explique la différence ?
76. Qu'arrive-t-il aux crédits budgétaires des projets routiers et de transport en commun qui ne sont pas réalisés au cours de l'année (et pourquoi) ?
77. Quels sont les projets (ou les sommes prévues au précédent PQI pour les secteurs routier et transport en commun) qui sont déplacés vers l'enveloppe centrale ?
78. Parmi les projets routiers « à l'étude » du PQI (p.33), lesquels mèneront à une augmentation de la capacité routière et à une augmentation du parc d'actifs à entretenir ?
79. Dans les dernières années, le gouvernement du Canada a contribué, à travers divers programmes, aux infrastructures locales. Notamment, le Fonds de la taxe sur l'essence est versé au Québec dans la Société de financement des infrastructures locales (SOFIL), qui finance à 25 % des projets de transport collectif (cette part passera à 28 % dans la prochaine SOFIL).

Par ailleurs, le Fonds Chantiers Canada finance diverses infrastructures, à la discrétion des provinces. Dans les dernières années, Toronto, Calgary et Vancouver ont reçu de ce fonds près de 1 G\$ pour la rénovation et le développement de leurs transports collectifs, alors que les villes québécoises n'ont pas reçu un sou pour ces mêmes infrastructures.

  - Quels projets de transport collectif le ministre compte-t-il faire financer en 2014-2015 par les divers fonds d'infrastructures fédéraux ?

80. Dans les crédits des fonds spéciaux du MTQ, en ce qui a trait au Fonds des réseaux de transport terrestre (FORT), le gouvernement a renoncé à la présentation à long terme du bilan du FORT (horizon de 5 ans – voir le budget des fonds spéciaux, p. 76).
- a) Pourquoi le gouvernement ne présente-t-il pas cette information au budget de dépenses ?
  - b) Comment le MTQ compte-t-il s'assurer que le FORT reçoive suffisamment de revenus pour répondre aux engagements d'infrastructures de transport ?
  - c) Quelles sont, sur un horizon de 5 ans, les recettes prévues par la taxe sur l'essence prélevée par le gouvernement du Québec ?
81. Pourquoi le renouvellement des voitures de métro MR-73 n'apparaît-il pas à la programmation du PQI 2014-2024 ?
82. Pouvez-vous donner plus de détails sur l'« acquisition de 20 nouvelles voitures de train de banlieue et de locomotives » (Plan québécois des infrastructures, p. 34) ?

## QUESTION 1

## ÉTUDE DES CRÉDITS 2014-2015

### DEMANDES DE RENSEIGNEMENTS PARTICULIERS DE L'OPPOSITION OFFICIELLE

#### FICHE EXPLICATIVE

##### Question 1

###### Titre

Pour chacun des organismes, agences, ou autres relevant du ministère, pour l'année 2013-2014, indiquer :

- a. la liste des employés et des membres du conseil d'administration, en indiquant le poste qu'ils occupent et leur rémunération;
- b. la liste des personnes qui ont été nommées ou qui ont vu leur mandat être renouvelé, en indiquant leur nom, leur titre, la date du début et de la fin de leur mandat, leur rémunération et leur cv;
- c. leur frais de déplacement, de repas, de voyage et de représentation

###### Exposé et statistiques (s'il y a lieu)

la réponse à cette question se retrouve dans la réponse de la question particulière 1 du deuxième groupe de l'opposition.

## QUESTION 2

ÉTUDE DES CRÉDITS 2014-2015

DEMANDES DE RENSEIGNEMENTS PARTICULIERS  
DE L'OPPOSITION OFFICIELLE

FICHE EXPLICATIVE

Question 2

**Titre**

Pour tous les programmes du ministère, donner le détail des crédits existant en 2013-2014 qui n'ont pas été reconduits en 2014-2015, en incluant les programmes qui ont été abolis.

**Exposé et statistiques (s'il y a lieu)**

Aucun programme n'a été aboli en 2014-2015.

La variation des crédits de 2013-2014 à 2014-2015 est présentée dans le cahier «Crédits des ministères et organismes» du Budget de dépenses 2014-2015.

### QUESTION 3

ÉTUDE DES CRÉDITS 2014-2015

DEMANDES DE RENSEIGNEMENTS PARTICULIERS  
DE L'OPPOSITION OFFICIELLE

FICHE EXPLICATIVE

Question 3

Titre

Par programme, donner le niveau des crédits demandés au Conseil du trésor pour l'année 2014-2015.

Exposé et statistiques (s'il y a lieu)

Les crédits demandés au Conseil du trésor pour l'année 2014-2015 sont ceux apparaissant à la page 197 du cahier «Crédits des ministères et organismes» du Budget de dépenses 2014-2015

Programmes

(en milliers de dollars)

1. Infrastructures et systèmes de transport	682 971,9
2. Administrations et services corporatifs	<u>62 691,1</u>
	745 663,0



**QUESTION 4**

## ÉTUDE DES CRÉDITS 2014-2015

### DEMANDES DE RENSEIGNEMENTS PARTICULIERS DE L'OPPOSITION OFFICIELLE

#### FICHE EXPLICATIVE

##### Question 4

**Titre**

Fournir la liste des nouvelles dépenses en 2014-2015 et la liste des dépenses abolies en conséquence. (Application du cran d'arrêt).

**Exposé et statistiques (s'il y a lieu)**Pour le Ministère des Transport

Un nouveau programme d'aide a été mis en place au Ministère soit le Programme d'aide à l'adaptation des taxis et autocars lequel se voit doté d'un budget de 1,5 M\$ pour l'exercice 2014-2015.

Pour le Fonds des réseaux de transport terrestre (FORT)

De nouveaux programmes reliés à des mesures en transport collectif et alternatif du Plan d'action sur les changements climatiques 2013-2020 qui permettront de réduire les gaz à effet de serre seront financés par le FORT.

Les revenus pour financer ces programmes proviennent des revenus générés par le Système de plafonnement et d'échange de droits d'émission de gaz à effet de serre du Québec (SPEDE) qui seront transférés au FORT.

## QUESTION 5

## ÉTUDE DES CRÉDITS 2014-2015

### DEMANDES DE RENSEIGNEMENTS PARTICULIERS DE L'OPPOSITION OFFICIELLE

#### FICHE EXPLICATIVE

##### Question 5

**Titre**

Liste de tous les ateliers, formations, conférences, journées d'activités, sommets, congrès ou autres activités auxquels ont participé les employés du ministère et des organismes qui en relèvent au cours de l'année 2013-2014. Indiquer :

- a. le lieu;
- b. le coût;
- c. la ou les dates de participation;
- d. le nombre de participants;
- e. le nom de la personne ou de l'organisme ayant offert l'activité;
- f. le nom de la formation ou de l'activité.

**Exposé et statistiques (s'il y a lieu)**

Voir la liste jointe à cette fiche.

## **ÉTUDE DES CRÉDITS 2014-2015**

### **LISTE DES ACTIVITÉS DE DÉVELOPPEMENT ET DE FORMATION DU 1<sup>er</sup> AVRIL 2013 AU 31 MARS 2014**

**Direction des ressources humaines  
Service du développement et de la formation**

**Le 14 mai 2014**

Activités de formation au MTQ du 1er avril 2013 au 31 mars 2014

NOM DE L'ACTIVITÉ	NOM DE L'INSTITUTION	NOMBRE DE PARTICIPANTS	CALCUL COÛTS
100 jours - Diriger une nouvelle équipe	Axxio	23	2 000,00 \$
25e anniversaire de l'IGF avec Pierre Lavoie	IGF Québec	5	0,00 \$
2e conférence internationale des villes amies des aînés	Organisation mondiale de la santé	2	750,00 \$
36 heures des pros de l'eau au Québec	Premier Tech aqua	1	0,00 \$
Abattage d'arbres	Association des entreprises spécialisées en eau du Québec	1	459,90 \$
	Centre de formation professionnelle de Forestville	8	0,00 \$
	Centre de formation professionnelle de Mont-Laurier	12	2 788,80 \$
	Commission scolaire Harricana	36	3 664,09 \$
	Ministère des Transports du Québec	24	712,53 \$
	Centre de formation Paul Cyr	14	3 900,05 \$
	Commission scolaire des Monts-et-Marées	14	4 364,01 \$
	Formation professionnelle Mont-Laurier	7	2 680,02 \$
	Centre de formation professionnelle Le Granit	36	3 670,92 \$
	Commission scolaire du Pays-des-Bleuets	17	0,00 \$
	École de foresterie et de technologie du bois de Duchesnay	2	747,34 \$
	Commission scolaire du Pays-des-Bleuets	12	2 282,04 \$
	Commission scolaire de Hauts-Cantons	18	5 260,14 \$
	Centre de leadership et de développement des compétences	1	295,00 \$
	Ordre des conseillers en ressources humaines agréés	1	215,00 \$
	Oracle Québec	3	0,00 \$
Accessibilité pour les professionnels de la conception	AFI	2	264,44 \$
	MultiHexa	1	225,00 \$
	Versalys	11	2 632,95 \$
	École nationale d'administration publique	4	1 160,00 \$
	Centre de services partagés du Québec	1	415,00 \$
Accessibilité Web	Centre de leadership et de développement des compétences	2	580,00 \$
	Eventbrite	1	100,00 \$
Accessibilité Web - A11yQC	Conseil en interopérabilité et en accessibilité aux organisations	2	0,00 \$
Accidents mortels	Sûreté du Québec	1	0,00 \$

NOM DE L'ACTIVITÉ	NOM DE L'INSTITUTION	NOMBRE DE PARTICIPANTS	CALCUL COÛTS
Accompagnement des personnes souffrant de deuil traumatique	Formations Porte-voix	1	0,00 \$
Accompagnement en vérification interne	Ministère des Transports du Québec	1	0,00 \$
Accroître l'efficacité de ses messages	Versalys	1	252,95 \$
Accueil des nouveaux gestionnaires	Ministère des Transports du Québec	14	0,00 \$
Accueil gouvernemental des nouveaux gestionnaires	Secrétariat du Conseil du Trésor	7	0,00 \$
Accueil ministériel des nouveaux employés	Ministère des Transports du Québec	352	0,00 \$
Acquisition dans le domaine public : contexte, méthodologique	Université Laval	1	340,00 \$
Acquisition d'immeubles à des fins gouvernementales	Ministère des Transports du Québec	29	0,00 \$
Action gouvernementale de demain façonnée par les évaluations	Institut d'administration publique du Québec	1	99,00 \$
Activité continue responsable structures signalisation	Ministère des Transports du Québec	1	0,00 \$
Activité de développement de l'Ordre des ingénieurs	Ordre des ingénieurs du Québec	1	1 271,54 \$
Activité de développement sur la gestion des ressources humaines	Ministère des Transports du Québec	2	0,00 \$
Activité pratique sur le déneigement	Centre de gestion de l'équipement roulant	19	0,00 \$
Activités immobilières	Ministère des Transports du Québec	2	0,00 \$
Actualiser son français (webinaire)	Versalys	6	0,00 \$
Adaptation à la progression en hauteur	Les Services EXP	3	0,00 \$
Adaptation de poste de travail	Association paritaire pour la santé et la sécurité du travail	5	0,00 \$
Adaptation des conditions administration des examens écrits	Centre de services partagés du Québec	1	0,00 \$
Adjointe administrative	LPU Consultants	3	1 107,39 \$
	La grande école des affaires	4	1 376,28 \$
Administering System Center 2012 / Configuration manager	AFI	2	4 400,00 \$
Administration	Versalys	1	252,95 \$
Administration de concours	Centre de services partagés du Québec	1	200,00 \$
Administration des examens écrits	Centre de services partagés du Québec	3	1 200,00 \$
Administration d'une base de données MS SQL Server 2008/2012	Technologia	1	750,00 \$
Adobe Acrobat Intermédiaire	Versalys	2	400,00 \$
Adobe-Captivate - Conception de e-learning	AFI	1	765,00 \$
Advanced English 1	Collège Champlain	2	370,00 \$
Advanced Part	Gray Matter Systems	1	2 868,63 \$
Aérodromes - normes et pratiques recommandées	Transports Canada	10	0,00 \$
Affichage publicitaire	Ministère des Transports du Québec	20	0,00 \$

NOM DE L'ACTIVITÉ	NOM DE L'INSTITUTION	NOMBRE DE PARTICIPANTS	CALCUL COÛTS
Agents multiplicateurs	Ministère des Transports du Québec	1	0,00 \$
AgileAssets International Users Conference 2013	AgileAssets inc.	1	48,00 \$
Aide-mémoire pour les honoraires professionnels	Ministère des Transports du Québec	25	0,00 \$
Airport régulations and standards training	Ministère des Transports du Québec	5	28,60 \$
Alimentation et condition physique	Annie Leclerc et Manon Trudel	31	0,00 \$
Alliance pour la protection des infrastructures sous-terrain	Info Excavation	1	0,00 \$
Aluminium dans les ponts un marché à saisir	Association des ingénieurs-conseils du Québec	1	150,00 \$
Ambassadeur	Centre de services partagés du Québec	12	0,00 \$
Amélioration du style et de la syntaxe	Centre Microbur	1	528,89 \$
Améliorer son français écrit	Accent formation	2	517,40 \$
Améliorer son style - Simplifier ses phrases	Accent formation	1	92,50 \$
	Rédacom	1	40,26 \$
Aménagement écosystémique de la forêt	Université Laval	1	216,78 \$
Aménagement en faveur des piétons et des cyclistes	Vélo Québec	29	154,33 \$
Amiante (obligation, lois et procédures)	Groupe Gesfor	8	1 261,50 \$
Amphibiens et reptiles	Société d'histoire naturelle de la vallée du Saint-Laurent	2	1 650,00 \$
Analyse de la Société de transports de Laval	Ministère des Transports du Québec	4	0,00 \$
Analyse de risques	Ministère des Transports du Québec	9	0,00 \$
Analyse de sécurité	Ministère des Transports du Québec	54	1 101,28 \$
Analyse d'emploi à des fins de sélection	Centre de services partagés du Québec	1	400,00 \$
Analyse des options et justification de l'octroi de contrats	Ministère des Transports du Québec	18	0,00 \$
Analyse du coût sur le cycle de vie des chaussées (webinaire)	Transportation Research board	1	0,00 \$
Analyse, logique et raisonnement déductif	L'Académie de Trans-Formation	1	565,00 \$
Analyste de l'informatique et vérification des procédés	Ministère des Transports du Québec	1	873,32 \$
Anglais	Collège Saint-Charles Garnier	1	1 395,00 \$
	Denise Hurtubise - Service aux entreprises	6	5 100,00 \$
Anglais des affaires	Les ateliers de conversation anglaise	1	325,00 \$
Animer et gérer les réunions	Qualitemps	1	390,00 \$
Appareil de levage	Ministère des Transports du Québec	2	0,00 \$
Appels d'offres, soumission PO-17	Centre de services partagés du Québec	4	0,00 \$
Appels d'offres, soumissions et bons de commande	Ministère des Transports du Québec	5	0,00 \$



NOM DE L'ACTIVITÉ	NOM DE L'INSTITUTION	NOMBRE DE PARTICIPANTS	CALCUL COÛTS
Application concède du nouveau guide de la gestion des eaux	Réseau des ingénieurs du Québec	1	1 255,00 \$
Apprentissage	Regroupement de réseaux en santé des personnes au travail	1	431,16 \$
Apprentissage du gestionnaire leader	Ministère des Transports du Québec	1	0,00 \$
Apprentissage pour les conseillers en gestion des ressources	Ministère des Transports du Québec	4	252,50 \$
	Mitra Services aux entreprises inc.	7	948,54 \$

Apprentissage pour les professionnels en encadrement de personnes	Centre de services partagées du Québec	2	380,00 \$
	École nationale d'administration publique	9	205,00 \$
	Ministère des Transports du Québec	1	0,00 \$
	Association du camionnage du Québec	1	517,39 \$
Approbation des comptes d'honoraires	Notaires Cathy Bédard et Jeanne Hubert	1	0,00 \$
Appropriation de son rôle de gestionnaire	École nationale d'administration publique	2	0,00 \$
Architecture des systèmes de transport intelligents	Société des systèmes de transport intelligents du Canada	1	669,64 \$
Arvimage	École nationale de camionnage et équipement lourd	71	1 822,99 \$
	Centre de gestion de l'équipement roulant	46	0,00 \$
Art d'animer un session de formation, formation des formateurs	IC Formation	1	1 100,00 \$
Art de négocier	Grande école des affaires	24	976,16 \$
Art de travailler avec le public	Centre de services partagés du Québec	3	165,00 \$
Art de travailler en équipe	Centre de services partagés du Québec	7	525,00 \$
Aspects humains des organisations	Université du Québec à Rimouski	1	288,73 \$
Assiduité	Centre de services partagés du Québec	1	125,00 \$
Assignation et suivi des demandes d'acquisition	Centre de services partagés du Québec	1	0,00 \$
Assistance à l'utilisateur	Ministère des Transports du Québec	251	544,98 \$
Atelier - Module 2 - Panier gestion	Alliance des cadres de l'état	5	1 792,39 \$
Atelier - Module 3 - Entrevue structurée	Alliance des cadres de l'état	1	425,00 \$
Atelier : Opportunités de développement	Cargo M	1	0,00 \$
Atelier « la retraite : aventure ou mésaventure »	Alliance des cadres de l'état	4	1 659,90 \$
Atelier de leadership	Alliance des cadres de l'état	1	250,00 \$
	Centre de services partagés du Québec	5	312,00 \$
	École nationale d'administration publique	1	0,00 \$
	Ministère des Transports du Québec	1	0,00 \$

NOM DE L'ACTIVITÉ	NOM DE L'INSTITUTION	NOMBRE DE PARTICIPANTS	CALCUL COÛTS
Atelier de leadership et équilibre personnel	Centre de services partagés du Québec	3	300,00 \$
Atelier de travail du réseau d'experts sur le pergélisol	Transports Canada	1	0,00 \$
Atelier d'intégration	Ministère des Transports du Québec	1	0,00 \$
Atelier glissements de terrain dans les argiles sensibles	Société canadienne de géotechnique	18	7 000,00 \$
Atelier Kaizen	Ministère des Transports du Québec	9	0,00 \$
Atelier SAFO - capacité de l'omble de fontaine	Ministère des Transports du Québec	14	700,00 \$
Atelier SAGIR - Dépense de rémunération	Contrôleur des finances	3	0,00 \$
Atelier SAGIR sur la comptabilisation des agrégats	Contrôleur des finances	1	0,00 \$
Atelier sur la sécurité - Les menaces persistantes avancées	Centre de services partagés du Québec	1	0,00 \$
Atelier sur l'approbation des manuels, les approches systémiques	Transports Canada	2	0,00 \$
Atelier TP308-Conception des approches aux instruments	Transports Canada	2	0,00 \$
Attention, vos gestes vous trahissent	Centre de services partagés du Québec	3	895,00 \$
Attitude des gagnants	Centre de Services partagés du Québec	1	55,00 \$
Audit - Vérification avant départ	Alain Lord - consultant	121	7 771,00 \$
Audit fondé sur les risques	Centre de formation du transport routier	36	3 243,50 \$
Audit qualité interne et externe ISO-9001	Institut des auditeurs internes	1	675,00 \$
Audits - Propriétaire et exploitant de véhicules lourds	Ministère des Transports du Québec	6	0,00 \$
Autocad	Bureau de normalisation du Québec	2	1 750,00 \$
	Centre de gestion de l'équipement roulant	5	1 075,04 \$
	Canada-cad	2	1 595,79 \$
	Cégep de St-Jean-sur-Richelieu	1	370,00 \$
	Consortech	6	0,00 \$
	IRISCO	2	1 000,00 \$
	Cégep de Sherbrooke	1	0,00 \$
	Ministère des Transports du Québec	1	0,00 \$
	Consortech	1	0,00 \$
Autodesk 2014 (Infrastructure design)			
Aviation Canada 2013	Conseil des aéroports du Canada	1	1 197,00 \$
Baccalauréat en administration (soutien aux études)	Télé-université du Québec	1	1 781,25 \$
	Université du Québec à Rimouski	2	2 707,29 \$
Baccalauréat en génie civil (soutien aux études)	Université de Sherbrooke	1	1 159,65 \$
Baccalauréat en sciences comptables (soutien aux études)	Université du Québec à Rimouski	1	325,48 \$

NOM DE L'ACTIVITÉ	NOM DE L'INSTITUTION	NOMBRE DE PARTICIPANTS	CALCUL COÛTS
balances : historique, fonctionnement et les bonnes pratiques	Laboratoire Dispersion	3	0,00 \$
barre de torsion	Centre de gestion de l'équipement roulant	32	0,00 \$
bâtir une relation de confiance	Ordre des ingénieurs du Québec	2	277,35 \$
bâtir une structure et une culture de l'éthique	Ministère des Transports du Québec	2	0,00 \$
béton précontraint	Université Laval	1	345,28 \$
bien jouer son rôle-conseil à l'interne	Université Laval	1	396,05 \$
bilan annuel de l'assurance qualité de l'année 2013	Ministère des Transports du Québec	3	0,00 \$
bilan annuel enrobés, granulats, béton de ciment et métallurgies	Ministère des Transports du Québec	5	0,00 \$
biodiversité 101	Réseau environnement	4	600,00 \$
bird Strike Conference	American anthrological association	1	320,95 \$
bois traité et mesure de l'épaisseur de galvanisation	Ministère des Transports du Québec	8	0,00 \$
bonnes pratiques de pesée en laboratoire	Mettler Toledo	9	0,00 \$
bonnes pratiques environnementales en drainage	Ministère des Transports du Québec	13	0,00 \$
bons de commande standard	Centre de services partagés du Québec	3	0,00 \$
bordereaux et demande de paiements	Ministère des Transports du Québec	208	405,90 \$
boucles de détection	Ministère des Transports du Québec	3	0,00 \$
cadre comptable gouvernemental	Contrôleur des finances	1	0,00 \$
cadre législatif et réglementaire régissant les contrats publics	Centre de services partagés du Québec	2	0,00 \$
cahier des charges et devis généraux	Ministère des Transports du Québec	453	1 283,85 \$
calcul de chute de tension pour charges distribuées	Réseau des ingénieurs du Québec	2	1 230,00 \$
caméra Aldis	Electromega	5	772,46 \$
caméra pour l'installation de ponceaux	Ministère des Transports du Québec	2	70,30 \$
camion citerne	Ministère des Transports du Québec	3	0,00 \$
camion de signalisation	Ministère des Transports du Québec	3	0,00 \$
camion multibenne « Roll on Roll off »	Ministère des Transports du Québec	2	0,00 \$
campagne annuelle Santé et sécurité - Conférences	Fondation des maladies mentales	113	1 219,68 \$
campagne santé et sécurité au travail	Ministère des Transports du Québec	106	0,00 \$
canada-U.S. Border-Dynamics of Change	Eastern Border Transportation coalition	1	0,00 \$
canada-United States Transportation Border Working Group	Transports Canada	1	0,00 \$
caractéristiques véhicules spécialisés	Centre de gestion de l'équipement roulant	31	0,00 \$
carrefour CSST	Commission de la santé et de la sécurité du travail	1	17,00 \$

NOM DE L'ACTIVITÉ	NOM DE L'INSTITUTION	NOMBRE DE PARTICIPANTS	CALCUL COÛTS
Barre four giratoire II	Association québécoise des transports	7	5 762,42 \$
Chartes ASP Construction (sécurité sur chantiers)	Association de la construction du Québec	1	230,00 \$
	Association paritaire pour la santé et la sécurité du travail	6	300,00 \$
	Commission scolaire des Grandes Seigneuries	12	2 681,28 \$
	Confédération des syndicats nationaux	1	0,00 \$
	CSN Construction	5	750,00 \$
	École des métiers de la construction	3	618,75 \$
Jeinture blanche (Lean)	Ministère des Transports du Québec	14	0,00 \$
Jeinture verte (Lean)	Ministère des Transports du Québec	8	0,00 \$
Centre de formation et de transfert	Centre de recherche informatique de Montréal	1	1 500,00 \$
Cercle de gestion interministériel	Centre de services partagés du Québec	3	50,00 \$
	Centre de leadership et de développement des compétences	8	225,00 \$
Cercle des jeunes leaders de administration publique	École nationale d'administration publique	1	10 000,00 \$
Certificat de localisation	Ordre des arpenteurs-géomètres du Québec	2	0,00 \$
Certificat en administration	Université du Québec à Rimouski	3	2 230,68 \$
	Université Laval	2	559,77 \$
Certificat en économie et estimation des projets de construction	École de technologie supérieure	2	672,08 \$
	École nationale d'administration publique	1	298,08 \$
Certificat en génie logiciel	Université Laval	1	283,44 \$
Certificat en gestion de projet	Université du Québec à Rimouski	9	2 227,82 \$
Certificat en gestion des ressources humaines	Université du Québec à Trois-Rivières	1	316,51 \$
Certificat en horticulture et en gestion d'espaces verts	Université Laval	1	566,88 \$
Certificat en informatique	Université Laval	1	250,74 \$
Certificat en sciences de l'environnement	Télé-université du Québec	1	1 017,33 \$
Certificat restreint d'opérateur radio	École d'aviation Rouyn-Noranda	1	50,00 \$
Certification de signaleur de chantiers routiers	Association québécoise des transports	12	0,00 \$
Certification d'un rapport de frais	Centre de services partagés de Québec	1	0,00 \$
Changement climatique : science et modélisation	Ouranos	2	0,00 \$
Chargé de projet avec expérience	Centre de services partagés du Québec	8	7 740,00 \$
Chariot élévateur	Gravité-zéro	4	1 000,00 \$
Charpentes d'aciers	Société informatique SAFI Inc.	2	1 562,00 \$

NOM DE L'ACTIVITÉ	NOM DE L'INSTITUTION	NOMBRE DE PARTICIPANTS	CALCUL COÛTS
Chaussées composites HMA/PCC, PCC/PCC (webinaire)	Transportation Research board	1	0,00 \$
Chaussées souples (entretien, expertise et réfection)	Ministère des Transports du Québec	27	0,00 \$
Chef d'équipe : rôle et mobilisation	Centre de formation par l'action	10	2 250,00 \$
Chef d'équipes	Académie de Trans-Formation	1	725,00 \$
Chefs d'équipe en routes et structures	Ministère des Transports du Québec	3	0,00 \$
Civilité au travail	Ministère des Transports du Québec	188	0,00 \$
Classement, gestion et éthique des courriels	OTI Expertise	2	590,00 \$
Classification des emplois	Secrétariat du Conseil du Trésor	1	0,00 \$
Clé magnétique - Reproduction et utilisation	Ministère des Transports du Québec	2	0,00 \$
Climat insatisfait : sauf intervenant à l'écoute	Centre de services partagés du Québec	2	440,00 \$
Coach, coaché, coachons!	Ministère des Transports du Québec	24	0,00 \$
Coaching Devenir professionnel	Académie de Trans-Formation	1	625,00 \$
Code criminel du Canada et lois en SST : obligations et diligence raisonnable	Centre patronal de santé et sécurité du travail du Québec	4	0,00 \$
Code du bâtiment	Contech batiment	1	605,00 \$
Colloque : de la zone scolaire à la vie active	Association québécoise des transports	2	160,00 \$
Colloque - Association des responsables de la gestion des plaintes du gouv. du Québec	Ministère des Transports du Québec	1	50,00 \$
Colloque - Progression de la recherche québécoise sur les ouvrages d'art	Ministère des Transports du Québec	138	6 441,00 \$
Colloque : Transports-nous en sécurité	Association des propriétaires d'autobus du Québec	4	740,00 \$
Colloque 100% humain, 100% durable et 100% inclusif	Réseau québécois de villes et villages en santé	1	0,00 \$
Colloque 2013 - Centre universitaire de recherche sur le saumon atlantique	Centre interuniversitaire de recherche sur le saumon atlantique	1	0,00 \$
Colloque 2013 - Fondation québécoise de la phytotechnologie	Fondation québécoise de la phytotechnologie	1	120,00 \$
Colloque 2013 - Groupe de recherche Grimes	Groupe de recherche Grimes	1	0,00 \$
Colloque 2013 - Groupe de recherche Phragmites	Groupe de recherche Phragmites	14	352,78 \$
Colloque 2013 - Institut de la recherche scientifique	Institut national de la recherche scientifique	4	300,00 \$
Colloque 2013 - Ministère de la Sécurité publique	Ministère de la Sécurité publique	10	2 135,75 \$
Colloque 2013 - Société québécoise de phytotechnologie	Société québécoise de phytotechnologie	2	240,00 \$
Colloque 2013 - Communauté de pratique en gestion de projets publiques	GP Québec	3	824,88 \$
Colloque annuel - Réseau de recherche en sécurité routière	Réseau de recherche en sécurité routière	1	0,00 \$
Colloque annuel 2013 - Association paritaire pour la santé et la sécurité du travail	Association paritaire pour la santé et la sécurité du travail	1	240,00 \$
Colloque annuel 2013 - Association québécoise des transports	Association québécoise des transports	22	3 678,58 \$
Colloque annuel 2013 - Conseil des aéroports du Québec	Conseil des aéroports du Québec	4	1 333,91 \$

NOM DE L'ACTIVITÉ	NOM DE L'INSTITUTION	NOMBRE DE PARTICIPANTS	CALCUL COÛTS
Colloque annuel de la Société québécoise d'évaluation de programme	Société québécoise d'évaluation de programme	4	466,00 \$
Colloque annuel de l'Ordre des ingénieurs du Québec	Ordre des ingénieurs du Québec	22	2 243,97 \$
Colloque annuel des Armateurs du Saint-Laurent	Armateurs du Saint-Laurent	2	400,00 \$
Colloque Capital Humain - secteur public et parapublic	Stratégie Carrière	1	50,00 \$
Colloque Causeries Champlain	COVABAR	1	50,00 \$
Colloque Chaire Mobilité	Université de Montréal	3	0,00 \$
Colloque chaussées industrielles	Association québécoise des transports	4	166,71 \$
Colloque de la Communauté métropolitaine de Montréal	Communauté métropolitaine de Montréal	8	320,00 \$
Colloque de l'Alliance des cadres de l'état	Alliance des cadres de l'état	2	500,00 \$
Colloque de l'Association des responsables de la gestion des plaintes du gouv. du Québec	Association des responsables de la gestion des plaintes du gouv. du Québec	1	75,00 \$
Colloque de l'Association des statisticiens et statisticiennes du Québec	Association des statisticiens et statisticiennes du Québec	3	43,95 \$
Colloque de l'Association des transports collectifs ruraux du Québec	Association des transports collectifs ruraux du Québec	3	600,00 \$
Colloque de l'Association des transports du Canada	Association des transports du Canada	4	2 238,50 \$
Colloque de l'Association du transport écolier du Québec	Association du transport écolier du Québec	1	247,89 \$
Colloque de l'Association du transport urbain du Québec	Association du transport urbain du Québec	5	454,15 \$
Colloque de l'Association québécoise du transport intermunicipal et municipal	Association québécoise du transport intermunicipal et municipal	3	634,03 \$
Colloque des ingénieurs de l'État	Ministère des Transports du Québec	10	0,00 \$
Colloque DGIT-DLC 2014	Ministère des Transports du Québec	237	0,00 \$
Colloque géomatique 2013	Association canadienne des sciences géomatiques	13	5 346,39 \$
Colloque groupe de recherche en environnement aquatique	Université Concordia	1	119,90 \$
Colloque Intermodalité et autopartage	Vivre en ville	2	186,98 \$
Colloque la mobilité du XXIe siècle	Association québécoise des transports	2	311,71 \$
Colloque Project Management Institute	Project Management Institute	1	339,00 \$
Colloque Quelles recherches pour quelle action publique?	École nationale d'administration publique	6	750,00 \$
Colloque sur la cybercriminalité	Francopol	1	343,78 \$
Colloque sur la géomatique	OPC Événements	1	490,00 \$
Colloque sur la santé et la sécurité au travail	Commission de la santé et de la sécurité du travail	18	1 703,68 \$
Colloque sur la viabilité hivernale	Association québécoise des transports	38	2 677,64 \$
Colloque sur l'attraction du transport collectif	Association québécoise des transports	2	411,20 \$
Colloque sur le développement de la zone agricole	Fédération de l'UPA de la Mauricie	1	51,74 \$
Colloque sur le transport des personnes à mobilité réduite	Association canadienne du transport urbain	1	230,00 \$



NOM DE L'ACTIVITÉ	NOM DE L'INSTITUTION	NOMBRE DE PARTICIPANTS	CALCUL COÛTS
Colloque sur l'industrie du transport des matières dangereuses	Association du camionnage du Québec	1	0,00 \$
Colloque sur l'interopérabilité	Association québécoise des transports	1	149,47 \$
Colloque tourisme - Vélo et route verte	Ministère des Transports du Québec et Vélo Québec	12	2 689,44 \$
Comité de santé et sécurité	Ministère des Transports du Québec	1	0,00 \$
Comité de sélection	Ministère des Transports du Québec	1	0,00 \$
Comité ministériel de normalisation	Ministère des Transports du Québec	1	0,00 \$
Comités de santé et de sécurité	Association paritaire pour la santé et la sécurité du travail	4	240,00 \$
Comment concilier l'approche client-entrepreneur	Fasken Martineau	1	0,00 \$
Comment partager des données géographiques avec ARCGIS	Esri Canada	1	929,29 \$
Comment réduire les risques de litiges en construction	FORMobile	3	1 635,00 \$
Comment réussir sa carrière : Demeurer audacieux, coopérer et créer la confiance	Institut de gestion financière	12	175,00 \$
Commission de la santé et la sécurité du travail - Risques	Université Laval	2	250,00 \$
Communication non verbale	Association des conseillers en gestion des ressources humaines	4	0,00 \$
Communication non violente vers les solutions	Association des conseillers en gestion des ressources humaines	1	12,30 \$
Communications non-violente	École nationale d'administration publique	1	0,00 \$
Communiquer efficacement dans vos projets	Université Laval	1	350,00 \$
Communiquer en public	Centre de services partagés du Québec	2	2 333,88 \$
Communiquer sans conflit avec l'analyse transactionnelle	Technologia	1	795,00 \$
Compétences relationnelles	Manuri Formation	1	395,00 \$
Comprendre, traiter et interpréter l'information	École nationale d'administration publique	15	0,00 \$
Comptabilité - Tenue de livre	Réseau DOF	5	1 000,00 \$
Comptabilité de base	L'Académie de Trans-Formation	1	488,64 \$
Comptabilité de management	Centre de formation professionnelle La Relance	1	123,00 \$
Comptabilité par activité	Contrôleur des finances	6	0,00 \$
Comptes d'honoraires	Ordre des comptables agréés professionnels du Québec	1	0,00 \$
Concept de gestion de projets routiers	Université du Québec à Montréal	1	536,02 \$
Conception \ Entretien et Opération - ITE	Ministère des Transports du Québec	1	0,00 \$
	Ministère des Transports du Québec	4	0,00 \$
	Ministère des Transports du Québec	143	544,28 \$
	Project Management Centre	2	0,00 \$
	Université de Sherbrooke	1	255,00 \$

NOM DE L'ACTIVITÉ	NOM DE L'INSTITUTION	NOMBRE DE PARTICIPANTS	CALCUL COÛTS
Conception de projet 2e cycle	Université du Québec à Rimouski	1	307,98 \$
Conception des ponceaux	Association québécoise des transports	4	0,00 \$
	École Polytechnique de Montréal	4	1 020,00 \$
Conception des structures	Université de Sherbrooke	20	3 500,00 \$
Conception des structures en acier	École polytechnique de Montréal	1	388,11 \$
Conception d'infrastructures eaux pluviales	Réseau des ingénieurs du Québec	2	2 885,88 \$
Conception du dessin assisté par ordinateur	Université Laval	7	0,00 \$
Conception d'un système de signaux lumineux	Ministère des Transports du Québec	19	0,00 \$
Conception d'un système d'éclairage routier	Ministère des Transports du Québec	2	0,00 \$
Conception et dessin assistés par ordinateur (CDAO)	Ministère des Transports du Québec	124	34,15 \$
Conception et ingénierie	Belden	3	1 000,00 \$
Conception géomatique des routes	Ministère des Transports du Québec	2	0,00 \$
Conception routière	Ministère des Transports du Québec	126	0,00 \$
Conception, entretien et opération - ITE	Ministère des Transports du Québec	57	387,28 \$
Conception/réparation projet/Remplacement enrobé structural	Ministère des Transports du Québec	4	0,00 \$
Concepts et technologies objet	Technologia	1	695,00 \$
Concevoir les rues comme des espaces publics	Centre d'écologie urbaine de Montréal	1	950,00 \$
Conciliation en harcèlement psychologique	Regroupement de réseaux en santé des personnes au travail	1	450,00 \$
Concours chasse-neige	Association québécoise des transports	1	143,72 \$
Conditions routières	Ministère des Transports du Québec	67	0,00 \$
Conducteurs et équipements mobiles classe 2	Ministère des Transports du Québec	8	0,00 \$
Conduite de chariot élévateur	Association paritaire pour la santé et la sécurité du travail	15	0,00 \$
	Centre de formation en transport routier	3	0,00 \$
	Centre de gestion de l'équipement roulant	1	262,50 \$
	Commission scolaire du Pays-des-Bleuets	1	0,00 \$
	Liftow Limitée	5	948,55 \$
Conduite de niveleuse	Centre de gestion de l'équipement roulant	3	1 923,00 \$
Conduite de souffleur	Centre de gestion de l'équipement roulant	3	0,00 \$
Conduite d'équipement d'hiver	Centre de gestion de l'équipement roulant	3	689,31 \$
Conduite d'un camion de déneigement	Centre de gestion de l'équipement roulant	19	2 173,49 \$
Conduite écoénergétique (simulateur)	CAA Québec	29	0,00 \$



NOM DE L'ACTIVITÉ	NOM DE L'INSTITUTION	NOMBRE DE PARTICIPANTS	CALCUL COÛTS
Conduite préventive	Formations Réal Godbout	32	0,00 \$
Conference and Trade Show 2013	Summer Winter Integrated Field Technologies (SWIFT)	1	651,00 \$
Conférence annuelle	Groupe de recherche sur les transports au Canada	2	580,00 \$
	International Association of transportation regulators	1	568,98 \$
Conférence Cecobois / Solutions en bois	Centre d'expertise sur la construction commerciale en bois	1	0,00 \$
Conférence des jeunes canadiens ingénieurs géotechniciens	Société canadienne de géotechnique	2	980,00 \$
Conférence des juristes de l'État	Ministère de la Justice du Québec	1	325,00 \$
Conférence en TI - Tendances, mythes et enjeux du gouvernement	Centre de services partagés du Québec	2	0,00 \$
Conférence H2O	Highway H2O	1	495,00 \$
Conférence internationale France-Québec-Afrique	Institut national de santé publique du Québec	1	75,00 \$
Conférence internationale sur l'aluminium	Conférence Internationale de l'Aluminium du Canada	1	500,00 \$
Conférence nationale des arpenteurs-géomètres	Association des arpenteurs des terres du Canada	1	429,40 \$
Conférence nationale sur la sécurité routière	Bureau de sécurité des transports du Canada	1	975,00 \$
Conférence santé psychologique	Association paritaire pour la santé et la sécurité du travail	35	0,00 \$
Conférence sur la santé psychologique au travail	Ministère des Transports du Québec	40	0,00 \$
Conférence sur la sécurité des applications - ISO/CEI 27034	NURUN	1	0,00 \$
Conférence sur les perspectives du marché de l'habitation	Société canadienne d'hypothèque et de logement	11	1 742,25 \$
Conférence sur les véhicules électriques	JPL International inc.	1	933,00 \$
Conférence Tom Kyte	ORA*GEC	2	0,00 \$
Conférences « Quand condos, bungalow et cours d'eau doivent faire bon voisinage »	Réseau environnement	1	0,00 \$
Conférences «Quoi de neuf»	Ministère des Affaires municipales, régions et occupations du territoire	1	0,00 \$
Conférences et ateliers la sécurité des piétons	Association québécoise des transports	2	183,96 \$
Confiance envers l'administration publique	Institut d'administration publique du Québec	1	86,23 \$
Configuration et programmation équipements PEEK	Ministère des Transports du Québec	1	0,00 \$
Conflits, prévenir et résoudre	Versalys	2	790,00 \$
Conformité environnementale - conception et réalisation	Ministère des Transports du Québec	2	0,00 \$
Congrès 2013	Canadian Technical Asphalt Association	1	660,00 \$
Congrès 2013 : Nos ressources naturelles, notre économie, notre avenir	Association des économistes québécois	7	3 090,00 \$
Congrès AGA 2013	Union des transports adaptés et collectifs du Québec	2	170,00 \$
Congrès annuel - Association canadienne de l'enseignement coopératif	Association canadienne de l'enseignement coopératif	3	0,00 \$
Congrès annuel - Association des biologistes du Québec	Association des biologistes du Québec	3	750,00 \$

NOM DE L'ACTIVITÉ	NOM DE L'INSTITUTION	NOMBRE DE PARTICIPANTS	CALCUL COÛTS
Congrès annuel - Association francophone pour le savoir	Association francophone pour le savoir	2	603,62 \$
Congrès annuel - Ordre des arpenteurs-géomètres du Québec	Ordre des arpenteurs-géomètres du Québec	14	628,46 \$
Congrès annuel - Ordre des évaluateurs agréés du Québec	Ordre des évaluateurs agréés du Québec	2	1 650,00 \$
Congrès annuel - Ordre des urbanistes du Québec	Ordre des urbanistes du Québec	4	1 463,95 \$
Congrès annuel 2013 - Association québécoise pour l'évaluation d'impacts	Association québécoise pour l'évaluation d'impacts	4	195,00 \$
Congrès annuel 2014 - Association québécoise des transports	Association québécoise des transports	15	2 294,96 \$
Congrès annuel de l'Association des transports du Canada	Association des transports du Canada	1	0,00 \$
Congrès annuel de l'Association du transport aérien du Canada	Association internationale du transport aérien	1	0,00 \$
Congrès annuel des architectes paysagistes	Association des architectes paysagistes du Québec	1	431,16 \$
Congrès des villages-relais	Fédération des Villages-relais du Québec	3	192,00 \$
Congrès international francophone en ressources humaines	Ordre des conseillers en gestion des ressources humaines	1	1 609,65 \$
Connaissance de base du raisonnement statistique	Université laval	1	0,00 \$
Connaissance de soi un levier du leader	École nationale d'administration publique	1	0,00 \$
Connaissance des effondrements	Ordre des ingénieurs du Québec	1	0,00 \$
Consignes de sécurité	Ministère des Transports du Québec	111	0,00 \$
Construction en milieu nordique	Contech bâtiment	1	605,00 \$
Construction et design alliance de l'Ontario	Ministère des Transports du Québec	5	0,00 \$
Construction et réparation de structures	École polytechnique de Montréal	4	1 550,00 \$
	Ministère des Transports du Québec	50	0,00 \$
	Université de Sherbrooke	14	850,00 \$
	Université Laval	2	700,00 \$
Construire des ponts, l'art de négocier et persuader	Centre de services partagés du Québec	1	295,00 \$
Consultation d'information en aménagement	Martin St-Hilaire, consultant	1	0,00 \$
Contractor Orientation	Ministère des Transports du Québec	2	22,00 \$
Contrats d'approvisionnement	Centre de services partagés du Québec	1	160,00 \$
	Ministère des Transports du Québec	92	0,00 \$
Contrats de construction et services techniques	Ministère des Transports du Québec	47	0,00 \$
Contrats de déneigement	Ministère des Transports du Québec	9	0,00 \$
Contrats de services professionnels	Ministère des Transports du Québec	85	0,00 \$
Contrats et SAGIR	Centre de services partagés du Québec	5	0,00 \$
Contribution décroissante de la technologie en développement	Devis de construction Canada	1	0,00 \$

NOM DE L'ACTIVITÉ	NOM DE L'INSTITUTION	NOMBRE DE PARTICIPANTS	CALCUL COÛTS
Contrôle de l'érosion	Municipalité régionale de comté Brome-Missisquoi	2	540,38 \$
Contrôle de l'érosion et sédimentation pour projets routiers	Association québécoise des transports	4	2 127,28 \$
Contrôle interne lié à l'information financière : notions générales	Contrôleur des finances	1	0,00 \$
Contrôle qualité du bois traité	Ministère des Transports du Québec	4	0,00 \$
Contrôleur de projets PCO, un copilote indispensable	École de technologie supérieure	1	914,05 \$
Conventions collectives	Ministère des Transports du Québec	9	0,00 \$
Conventions comptables du gouvernement	Contrôleur des finances	2	0,00 \$
Coordonnateur ministériel en santé sécurité	Association paritaire pour la santé et la sécurité du travail	2	0,00 \$
Couloir de sécurité	Sûreté du Québec	60	0,00 \$
Coup de chaleur	Centre local de services communautaires	66	0,00 \$
Coupe de roc	Ministère des Transports du Québec	24	0,00 \$
Cours de français personnalisé	Prose communication	1	400,00 \$
Cours de professionnalisme (webinaire)	Ordre des ingénieurs du Québec	20	518,70 \$
Création de valeur dans le secteur public	École nationale d'administration publique	1	160,00 \$
Création de valeur dans les organisations publiques	Mouvement québécois de la qualité	2	152,54 \$
Créer une présentation visuelle efficace	Technologia	2	790,00 \$
TN 626 Génie de l'environnement	École de technologie supérieure	1	1 122,63 \$
TN 761 INF 130	École de technologie supérieure	1	604,57 \$
TN103 MAT145 PRE010	École de technologie supérieure	1	781,38 \$
TN741 MOC840 PCC310	École de technologie supérieure	1	762,15 \$
Culture et réalités autochtones	Université du Québec à Trois-Rivières	24	0,00 \$
Cybercriminalité	École polytechnique de Montréal	1	216,78 \$
Cycle budgétaire et budget de dépenses (notions de crédits)	Contrôleur des finances	1	0,00 \$
Déclaration des salaires à la CSST	Centre patronal de santé et sécurité du travail du Québec	1	200,00 \$
Déclassement	Ministère des Transports du Québec	4	0,00 \$
Défendre avec confiance contre les attaques avancées	RSA - The security division of EMC	1	0,00 \$
Défis d'une prise de décision mieux informée	École nationale d'administration publique	1	143,72 \$
Déjeuner atelier	Ordre des ingénieurs du Québec	1	150,00 \$
Déjeuner causerie	Association québécoise des transports	2	112,00 \$
Déjeuner sur le transport collectif	Transport 2000	4	600,00 \$
Déjeuner-conférence sur la gestion de la performance	Ministère des Transports du Québec	1	0,00 \$

NOM DE L'ACTIVITÉ	NOM DE L'INSTITUTION	NOMBRE DE PARTICIPANTS	CALCUL COÛTS
Déjeuner-rencontre sur le recrutement	Université Laval	1	0,00 \$
Délimitation et inspection des structures	Ministère des Transports du Québec	32	0,00 \$
Déléguer pour responsabiliser	Versalys	4	1 185,00 \$
Déléguer pour une meilleure efficacité	École nationale d'administration publique	1	425,00 \$
Densité urbaine à l'échelle humaine	Université Laval	2	0,00 \$
Déontologie en ressources humaines	Association des conseillers en gestion des ressources humaines	2	0,00 \$
Déontologie éthique et normes professionnelles	Ordre des arpenteurs-géomètres du Québec	6	0,00 \$
Déroulement d'une audition à la CLP : point de vue d'un commissaire	Centre patronal de santé et sécurité du travail du Québec	1	270,19 \$
Des rapports clairs, concis, convaincants	Acti-Com	1	480,00 \$
Design of Bridges for Earthquakes	American Society of Civil Engineers	6	356,33 \$
Détection du trafic (webinaire)	Société des systèmes de transport intelligents du Canada	1	0,00 \$
Détermination des exigences	Université Laval	1	350,00 \$
Développement Agile en TI - version 2011	Centre de services partagés du Québec	3	825,00 \$
Développement compétences - Formation logiciel Territoires	Ministère des Affaires municipales, régions et occupations du territoire	2	0,00 \$
Développement de la zone agricole en Mauricie	Ministère de l'Agriculture, des Pêcheries et de l'Alimentation	1	55,00 \$
Développement de rapports	Centre de services partagés de Québec	1	0,00 \$
Développement durable	Ministère des Transports du Québec	126	0,00 \$
Développement personnel du gestionnaire	École nationale d'administration publique	1	372,91 \$
Développements récents en matière de harcèlement psychologique	Cain Lamarre Casgrain Wells	9	2 773,36 \$
Devenez un porte-parole efficace	Conférence des professionnels de la communication	1	65,00 \$
Devenir gestionnaire, est-ce pour moi?	École nationale d'administration publique	1	425,00 \$
Devenir leader : mission possible	Le Barreau du Québec	1	0,00 \$
Devenir professionnel	L'Académie de Trans-Formation	1	645,00 \$
Diagnostic de sécurité routière	Ministère des Transports du Québec	4	0,00 \$
Diffusion de contenu SIG sur le Web	Esri Canada	1	990,00 \$
Diffusion de l'information	Centre de services partagés du Québec	1	250,00 \$
Intelligence raisonnable : entre la perception et la réalité	Centre patronal de santé et sécurité du travail du Québec	26	1 186,05 \$
Dimensionnement des chaussées souples	Ministère des Transports du Québec	15	0,00 \$
Dimensionnement structale des chaussées souples	Université de Sherbrooke	1	0,00 \$
Dîner conférence de l'Association québécoise pour l'évaluation d'impacts	Association québécoise pour l'évaluation d'impacts	1	32,50 \$
Directive sur la rémunération des fonctionnaires	Ministère des Transports du Québec	10	0,00 \$

NOM DE L'ACTIVITÉ	NOM DE L'INSTITUTION	NOMBRE DE PARTICIPANTS	CALCUL COÛTS
Directives sur les services professionnels	Ministère des Transports du Québec	3	0,00 \$
Jeux secrets du négociateur efficace	Société Danec consultant Inc.	2	1 480,00 \$
Documenter votre capital savoir avant le départ de vos experts	Versalys	2	790,00 \$
Données de circulation	Ministère des Transports du Québec	16	420,00 \$
Notation	Ministère des Transports du Québec	15	0,00 \$
Drainage des structures de chaussées	École Polytechnique de Montréal	1	0,00 \$
Drainage interne des structures de chaussées	École Polytechnique	1	0,00 \$
	Ministère des Transports du Québec	1	0,00 \$
Droit d'auteur et bibliothèque : une cohabitation à redécouvrir	Association professionnelle des techniciens en documentation du Québec	1	114,98 \$
Droit de gérance versus harcèlement psychologique	Alliance des cadres de l'État	22	3 610,86 \$
Droit, éthique, PRP et protection des consommateurs	Commissaire au lobbyingisme du Québec	3	183,96 \$
Éclairage routier	Illuminating engineering society (EIS)	1	0,00 \$
Écologie d'été sur l'éthique organisationnelle	Université Laval	1	1 050,00 \$
Économie de la santé	Université Laval	1	255,69 \$
Économie urbaine et marchés immobiliers	Université Laval	1	281,28 \$
Écriture au bureau, l'ABC des règles courantes	Centre de leadership et de développement des compétences	13	1 078,00 \$
Écriture efficace	École de technologie supérieure	1	795,00 \$
Écriture administrative : comment améliorer son style	Rédacom	1	349,00 \$
Écritures d'engagement et de réel au Grand livre	Centre de services partagés du Québec	10	0,00 \$
Efficacité tout en gardant l'équilibre	École nationale d'administration publique	1	485,00 \$
Électrotechniques - Conception et opération	Ministère des Transports du Québec	1	0,00 \$
Éléments de base caractérisant la modernisation	Ordre des évaluateurs agréés du Québec	1	880,70 \$
Emprise ferroviaire	Railroad course	8	88,00 \$
Encadrement des comportements difficiles	Réseau DOF	18	1 227,30 \$
Enjeux en accès aux dossiers personnels et en PRP	Association pour la protection des patrons indépendants	1	747,34 \$
Enquête et analyse d'accident	Association paritaire pour la santé et la sécurité du travail	6	0,00 \$
Enquête-accident et inspection	Association paritaire pour la santé et la sécurité du travail	5	90,00 \$
Enrobés bitumineux	Association québécoise des transports	1	565,68 \$
	Université Laval	2	1 240,00 \$
Enrobés bitumineux et leurs constituants	Ministère des Transports du Québec	84	0,00 \$

NOM DE L'ACTIVITÉ	NOM DE L'INSTITUTION	NOMBRE DE PARTICIPANTS	CALCUL COÛTS
	Université de Sherbrooke	3	0,00 \$
Intentes d'achat permanentes	Centre de services partagés du Québec	1	0,00 \$
Entrainement en vol	École de pilotage Orizon aviation	1	318,01 \$
Entrepôt ministériel de données	Ministère des Transports du Québec	124	0,00 \$
Entretien des structures	École polytechnique de Montréal	11	3 307,00 \$
	Université de Sherbrooke	16	2 720,00 \$
Entretien d'hiver des aéroports	Centre québécois de formation aéronautique	2	0,00 \$
Entretien et réfection des infrastructures pluviales	Solenio	1	0,00 \$
Environnement	Université Laval	1	522,66 \$
Environnement durable	Ministère des Transports du Québec	74	0,00 \$
Environnement informationnel et Discoverer Plus	Centre de services partagés du Québec	2	0,00 \$
Environnement stratégique et compétences politiques et relationnelles	École nationale d'administration publique	1	240,00 \$
Environnements favorables	Agence de la santé et des services sociaux	5	0,00 \$
Équipements électronique et camion	Ministère des Transports du Québec	15	0,00 \$
Équipement de protection et risques sur les chantiers	Ministère des Transports du Québec	12	0,00 \$
Équipement de sécurité, port du harnais pour la sylviculture	Bernard Pelletier	47	159,80 \$
Équipements comptage circulation Miovision	Ministère des Transports du Québec	2	0,00 \$
Équipements Salle temporaire	Grimard Entrepreneur	24	0,00 \$
Érgonomie du travail de bureau	Association paritaire pour la santé et la sécurité du travail	30	0,00 \$
Érosion des sols	Organisme de bassin versant Matapédia-Restigouche	1	200,00 \$
Éspace clos	Ministère des Transports du Québec	283	2 529,48 \$
État du Québec et son fonctionnement	Contrôleur des finances	5	0,00 \$
Éthique	Ministère des Transports du Québec	6	0,00 \$
	René Villemure, éthicien	50	3 000,00 \$
Éthique et professionnalisme	Ordre des ingénieurs du Québec	3	0,00 \$
Éthique et valeur 2013	Ordre des évaluateurs agréés du Québec	3	1 950,00 \$
Étre plus stratégique dans ses rédactions	Centre de services partagés du Québec	2	770,00 \$
Étre un leader Coach! C'est possible	Centre de services partagés du Québec	15	1 590,00 \$
Études de caractérisation et de réhabilitation environnementale	Centre d'innovations en programmes éducatifs	1	1 295,00 \$
Évaluation à des fins de développement par le biais du CPI 2	École nationale d'administration publique	1	850,00 \$
Évaluation de la capacité portante des ponts	Carrefour perfectionnement Polytechnique Montréal	1	97,73 \$



NOM DE L'ACTIVITÉ	NOM DE L'INSTITUTION	NOMBRE DE PARTICIPANTS	CALCUL COÛTS
:évaluation de la capacité portante des ponts acier-bois	Ministère des Transports du Québec	7	85,00 \$
:évaluation de structures de signalisation aérienne	Université de Sherbrooke	4	255,00 \$
:évaluation des programmes et défi de la mesure de performance	Institut d'administration publique du Québec	1	99,00 \$
:évaluation des structures de signalisation aérienne	Ministère des Transports du Québec	3	255,00 \$
:évaluation d'impact des interventions en promotion de saine habitude	Université Laval	1	0,00 \$
:évaluation du rendement des fournisseurs	Ministère des Transports du Québec	2	0,00 \$
:évaluation entreprise pour les acquisitions des terrains	Ordre des comptables agréés professionnels du Québec	2	1 149,76 \$
:évaluation municipale	Ordre des évaluateurs agréés du Québec	1	344,93 \$
:évaluation terrains contaminés	École polytechnique de Montréal	1	725,00 \$
:évaluer et contrôler la sécurité de vos fournisseurs	Centre de services partagés du Québec	2	0,00 \$
:évaluer la performance avec le tableau de bord	École de technologie supérieure	2	1 590,00 \$
:évaluation de la capacité portante des ponts	Université Laval	1	525,00 \$
:excel	Académie du Savoir	2	580,00 \$
	AFI	8	793,44 \$
	Centre de services partagés du Québec	2	110,00 \$
	Centre Polymétier	1	240,00 \$
	Commission scolaire des Grandes Seigneuries	5	1 080,00 \$
	Ministère des Transports du Québec	1	252,95 \$
	MultiHexa	9	1 456,28 \$
	RÉSO	3	0,00 \$
	Versalys	20	4 433,00 \$
	Edumicro	11	2 988,00 \$
:exigences de l'ordre des architectes	Contech batiment	1	730,09 \$
:expertise en chaussées souples	Université de Sherbrooke	1	0,00 \$
:exploitation aéroportuaire	Ministère des Transports du Québec	1	0,00 \$
:exploitation des infrastructures de transports	Ministère des Transports du Québec	115	949,86 \$
:expo 2013	Fédération interdisciplinaire horticulture ornement du Québec	2	30,00 \$
:exposition aux bruits (séance d'information)	Centre de santé et de services sociaux	51	0,00 \$
:exposition des travailleurs à l'amiante	Regroupement de réseaux en santé des personnes au travail	3	0,00 \$
:extincteur	Service des incendies de la ville de Lévis	15	207,00 \$
:acturation à taux horaire	Ministère des Transports du Québec	1	0,00 \$

NOM DE L'ACTIVITÉ	NOM DE L'INSTITUTION	NOMBRE DE PARTICIPANTS	CALCUL COÛTS
actures et blocages - SAGIR	Centre de services partagés du Québec	4	0,00 \$
onction de base SolidWorks	SolidExperts	2	0,00 \$
onctionnalités de base du nouveau système téléphonique	Bell Canada	81	0,00 \$
onctionnement d'un nouvelle camionnette	Centre de gestion de l'équipement roulant	32	0,00 \$
ondoir CRAFCO	Équipement Stinson	6	0,00 \$
ormateurs pour les travaux sécuritaires en espace clos	Association paritaire pour la santé et la sécurité du travail	1	0,00 \$
ormateurs SIMDUT	Association paritaire pour la santé et la sécurité du travail	1	0,00 \$
ormation adjointes et secrétaires	Manuri Formation	1	569,13 \$
ormation chefs d'équipe	École nationale d'administration publique	2	0,00 \$
ormation continue	Ordre des arpenteurs-géomètres du Québec	18	1 229,96 \$
	Ordre des ingénieurs du Québec	1	255,00 \$
ormation continue - Responsable des structures	Ministère des Transports du Québec	1	0,00 \$
ormation continue des ingénieurs	Ministère des Transports du Québec	21	0,00 \$
ormation continue des intervenants territoriaux en électrotechnique	Ministère des Transports du Québec	3	0,00 \$
ormation contrôleur des finances	Ministère des finances	1	0,00 \$
ormation cordiste SPRAT niveau 1	Groupe Mistras	2	3 679,93 \$
ormation CSST	Association provinciale des constructeurs d'habitations du Québec	6	0,00 \$
ormation de base en programmation neurolinguistique	Coaching Québec	1	625,00 \$
ormation de base PNL (eLearning)	Coaching Québec	1	425,00 \$
ormation de formateurs - Conception	Ministère des Transports du Québec	16	0,00 \$
ormation de formateurs - Diffusion	Ministère des Transports du Québec	7	0,00 \$
ormation de porte-parole	Centre de services partagés du Québec	3	7 467,76 \$
ormation environnementale - projets routiers	Ministère des Transports du Québec	30	0,00 \$
ormation environnementale sur la conception et la réalisation	Ministère des Transports du Québec	13	0,00 \$
ormation juridique sur les rives des milieux humides	Association des biologistes du Québec	1	285,00 \$
ormation opérationnelle en déneigement et déglacage	Vision Météo	38	2 803,50 \$
ormation Québec 511	Ministère des Transports du Québec	1	0,00 \$
ormations continue des ingénieurs responsables de chantiers	Ministère des Transports du Québec	1	0,00 \$
orum : Trame verte et bleue Grand Montréal	Conseil régional environnement Montréal	1	30,00 \$
orum des conseillers en gestion des ressources humaines	Ministère des Transports du Québec	28	1 503,61 \$
orum des jeunes de la fonction publique	Forum des jeunes de fonction publique québécoise	8	650,00 \$



NOM DE L'ACTIVITÉ	NOM DE L'INSTITUTION	NOMBRE DE PARTICIPANTS	CALCUL COÛTS
Forum en santé et sécurité au travail	Commission de la santé et de la sécurité du travail	17	3 266,00 \$
Forum Science Environnement	Ministère du Développement durable, Environnement, Faunes et Parcs	4	0,00 \$
Forum sur l'environnement	Ministère des Transports du Québec	2	0,00 \$
Forum VRM sur les méthodes innovantes en études urbaines	Université Laval	2	0,00 \$
Français au bureau	Centre de services partagés du Québec	1	290,00 \$
Français correctif	Cégep de Trois-Rivières	3	525,00 \$
	Centre de services partagés du Québec	13	600,00 \$
	Centre de perfectionnement en français écrit	1	603,62 \$
	Centre de perfectionnement en français écrit	8	0,00 \$
	Centre de services partagés du Québec	1	175,00 \$
Salvanisation et bois traité	Ministère des Transports du Québec	8	0,00 \$
SED - Open source	Centre de services partagés du Québec	3	0,00 \$
Génie des structures pour les non-spécialistes	Centre d'innovations en programmes éducatifs	1	2 063,80 \$
Géomatique	Ministère des Transports du Québec	2	924,39 \$
Géoradar : principes et applications	Centre d'expertise et de recherche en infrastructures urbaines	1	615,00 \$
Geosynthetic Reinforced Mechanically Stabilized (webinaire)	American Society of Civil Engineers	6	360,03 \$
Gérant de projet	Ministère des Transports du Québec	1	0,00 \$
Gérant de site	Ministère des Transports du Québec	24	0,00 \$
Gérer des personnalités particulières	Centre de services partagés du Québec	4	900,00 \$
Gérer des plaintes et des clients difficiles	AFI	4	1 580,00 \$
Gérer les résistances au changement - Obtenir l'engagement	Cégep de Chicoutimi	3	0,00 \$
Gérer les risques : une nécessité, un devoir	Strategia Conseil	2	0,00 \$
Gérer son temps et ses priorités	AFI	1	395,00 \$
Gérer temps et priorités dans un monde de performance	Centre de services partagés du Québec	3	570,00 \$
Gestion contractuelle	Ministère des Transports du Québec	77	0,00 \$
Gestion de concours	Centre de services partagés du Québec	2	800,00 \$
Gestion de conflits	Ministère des Transports du Québec	2	0,00 \$
Gestion de la correspondance	Ministère des Transports du Québec	21	0,00 \$
Gestion de la faune aux aéroports	Ministère des Transports du Québec	5	0,00 \$
Gestion de la sécurité aéroportuaire	Ministère des Transports du Québec	3	0,00 \$
Gestion de la signalisation routière	Ministère des Transports du Québec	29	0,00 \$

NOM DE L'ACTIVITÉ	NOM DE L'INSTITUTION	NOMBRE DE PARTICIPANTS	CALCUL COÛTS
gestion de l'entretien des ouvrages d'infrastructures	École de technologie supérieure	1	327,53 \$
gestion de l'entretien d'hiver	Ministère des Transports du Québec	73	125,53 \$
gestion de personnel éloigné	Socrate	4	4 048,00 \$
gestion de ponceaux	Ministère des Transports du Québec	122	0,00 \$
gestion de projet: concept et savoir-faire	École de technologie supérieure	1	675,75 \$

gestion de projets	Centre de leadership et de développement des compétences	1	135,00 \$
	École nationale d'administration publique	1	362,58 \$
	Mélanie Berger, consultant	1	0,00 \$
gestion de projets : techniques et méthodologie	Centre de recherche informatique de Montréal	1	940,00 \$
gestion de projets pour ingénieurs : outils et méthodologie	Université Laval	2	1 900,00 \$
gestion des accès et des autorisations	Ministère des Transports du Québec	2	0,00 \$
gestion des actifs	Ministère des Transports du Québec	1	0,00 \$
gestion des chaussées	Ministère des Transports du Québec	4	0,00 \$
	Université Laval	2	0,00 \$
gestion des contrats	Ordre des Ingénieurs du Québec	1	75,00 \$
gestion des employés difficiles et en difficulté	Centre de services partagés du Québec	1	1 600,00 \$
gestion des forces pour optimiser la performance au travail	Association des conseillers en gestion des ressources humaines	1	0,00 \$
gestion des impacts des travaux routiers sur la circulation	Association québécoise des transports	10	3 547,35 \$
gestion des interventions d'urgence	Compagnie des chemins de fer nationaux du Canada	4	0,00 \$
gestion des matières résiduelles	Université de Sherbrooke	1	323,67 \$
gestion des opérations orientée vers les résultats	École nationale d'administration publique	1	0,00 \$
gestion des périodiques	Réseau informatisé des bibliothèques gouvernementales	4	1 000,00 \$
gestion des personnes difficiles	École nationale d'administration publique	11	1 383,58 \$
gestion des personnes et des équipes	École nationale d'administration publique	3	0,00 \$
gestion des plaintes	Association des responsables de la gestion des plaintes du gouvernement du Québec	1	16,00 \$
	Ministère des Transports du Québec	2	0,00 \$
gestion des projets routiers	Ministère des Transports du Québec	54	0,00 \$
gestion des relations avec les médias	Morin Relations Publiques	1	0,00 \$
gestion des requêtes dans les ministères et organismes	Centre de services partagés du Québec	3	0,00 \$

NOM DE L'ACTIVITÉ	NOM DE L'INSTITUTION	NOMBRE DE PARTICIPANTS	CALCUL COÛTS
ðestion des ressources humaines	Centre de services partagés du Québec	6	1 603,54 \$
ðestion des risques	Centre d'entrepreneurs hip nordique	3	0,00 \$
ðestion des risques de projets routiers	Strategia Conseil	51	0,00 \$
ðestion des risques d'un projet	Ministère des Transports du Québec	135	0,00 \$
ðestion des risques en génie/Communication, déontologie	Project Management Global Solutions	2	3 021,58 \$
ðestion des risques en gestion de projet	Ministère des Transports du Québec	34	0,00 \$
ðestion des risques informationnels	École de technologie supérieure	3	2 385,00 \$
ðestion des risques, glissement de terrains	Ministère des Transports du Québec	6	0,00 \$
ðestion des structures du Québec	Ministère des Transports du Québec	11	0,00 \$
ðestion des systèmes électrotechniques	Ministère des Transports du Québec	2	0,00 \$
ðestion des terrains contaminés	Ministère des Transports du Québec	10	0,00 \$
ðestion documentaire	Qualitemps	3	0,00 \$
ðestion du personnel	Qualitemps	1	390,00 \$
ðestion du personnel et relations industrielles	Ordre des ingénieurs du Québec	1	448,40 \$
ðestion du stress	Université du Québec à Rimouski	1	229,86 \$
ðestion du stress, du temps et des énergies	Centre de santé et des services sociaux	34	0,00 \$
ðestion du temps : maîtriser les gestes clés	École de technologie supérieure	1	0,00 \$
ðestion du temps et de l'assiduité	CFC Dolmen	1	575,00 \$
ðestion du temps et des priorités	Ministère des Transports du Québec	4	0,00 \$
ðestion d'un réseau TCP/IP	Formations Qualitemps	37	5 740,00 \$
ðestion efficace du temps et des priorités	Manuri Formation	1	475,00 \$
ðestion environnementale et en acquisition écoresponsable	Centre de recherche informatique de Montréal	1	655,00 \$
ðestion intégrée des documents	Technologia	3	0,00 \$
ðestion réseau - GPO	Ministère du Développement durable, Environnement, Faunes et Parcs	1	0,00 \$
ðestionnaire et l'éthique / la gestion des changements	Ministère des Transports du Québec	51	0,00 \$
ðestionnaire public : un acteur clé	AFI	1	0,00 \$
ðouvernance des identités et des accès	École nationale d'administration publique	1	0,00 \$
ðrand forum 2013	Centre de services partagés du Québec	1	55,00 \$
ðrand rendez-vous santé et sécurité du travail	Centre de services partagés du Québec	1	0,00 \$
	Institut pour la partenariat public-privé	6	1 400,00 \$
	Commission de la santé et de la sécurité du travail	3	635,00 \$

NOM DE L'ACTIVITÉ	NOM DE L'INSTITUTION	NOMBRE DE PARTICIPANTS	CALCUL COÛTS
Grands enjeux en matière de technologie de l'information	IGF Québec	3	0,00 \$
Aréage et élingage, signaux de grutiers et opération d'un ca	Commission scolaire des Trois-Lacs	2	5 309,04 \$
Groupe de codéveloppement interministériel	Centre de services partagés du Québec	4	0,00 \$
Groupe de travail 3D et d'évaluation PowerInroads	Ministère des Transports du Québec	1	0,00 \$
Guide d'assistance à l'utilisateur	Ministère des Transports du Québec	207	0,00 \$
Guide de surveillance chantiers d'infrastructures	Ministère des Transports du Québec	337	2 936,10 \$
Guide de surveillance-Chantiers d'infrastructures de transport	Genivar inc	35	0,00 \$
Guide d'intervention aux abords de la route	Ministère des Transports du Québec	11	0,00 \$
Guide du surveillant routier	Ministère des Transports du Québec	16	0,00 \$
Guidelines for the use of mobile LIDAR (webinaire)	Ministère des Transports du Québec	2	185,82 \$
Guidelines Mobile Lidar in transportation applications	Ministère des Transports du Québec	1	0,00 \$
Guides d'audit T1 : ISACA et GTAG	ISACA	1	0,00 \$
Habiletés de gestion	Ordre des conseillers en gestion des ressources humaines	1	0,00 \$
Harçèlement et civilité en milieu de travail	Ministère des Transports du Québec	49	0,00 \$
Harçèlement psychologique au travail	Cain Lamare Casgrain Wells	104	0,00 \$
Herpétologie	Zoo Ecomuseum	1	825,00 \$
Heures de conduite	Techni-Data performance	42	2 260,05 \$
Humidification des fondants	Ministère des Transports du Québec	1	0,00 \$
Humidité Ambiante	Société québécoise des infrastructures	25	0,00 \$
Hydrodynamique des écoulements naturels	Université Laval	3	955,17 \$
Immobilier et développement durable	Université Laval	1	306,89 \$
Impact of wide base tires on pavement performance	Transportation Research board	1	0,00 \$
Implantation d'une écoroute d'hiver	Ministère des Transports du Québec	6	0,00 \$
Implications pratiques de la mécanique des sols avancée	Université Laval	1	0,00 \$
Imputabilité des firmes	Ministère des Transports du Québec	28	0,00 \$
Imputabilité des prestataires de service	Ministère des Transports du Québec	34	0,00 \$
Indemnité de remplacement de revenu en cas d'accident du travail	Regroupement de réseaux en santé des personnes au travail	4	0,00 \$
Indépendance professionnelle	Ordre des ingénieurs du Québec	4	225,00 \$
Indicateurs de performance	Syntell	1	0,00 \$
Influencer autrement et plus efficacement	Centre de services partagés du Québec	4	1 040,00 \$
Information HPA et fumée d'asphalte	Robert Laferrière et Clémence Baril	20	0,00 \$

NOM DE L'ACTIVITÉ	NOM DE L'INSTITUTION	NOMBRE DE PARTICIPANTS	CALCUL COÛTS
Information sur régime de retraite	Centre de services partagés du Québec	1	25,00 \$
Infrastructures municipales : INFRA 2013	Centre d'expertise et de recherche en infrastructures urbaines	9	940,00 \$
Infrastructures souterraines	Info Excavation	139	0,00 \$
Ingénierie des structures de signalisation	Société informatique SAFI Inc.	16	2 000,00 \$
Ingénieurs responsables des structures de signalisation	Ministère des Transports du Québec	116	614,30 \$
Initiation à la gestion	Télé-université du Québec	1	293,03 \$
Initiation à l'agriculture québécoise	Ordre des évaluateurs agréés du Québec	2	413,72 \$
Initiation aux contrats d'enrobés	Ministère des Transports du Québec	11	0,00 \$
Initiation des nouveaux membres du comité de santé et de sécurité	Association paritaire pour la santé et la sécurité du travail	18	0,00 \$
Initiation nouveaux membres comité santé sécurité	Commission de la santé et de la sécurité du travail	2	0,00 \$
Inspection des ponts	Bentley	79	47 601,69 \$
Inspection camionnette et remorque	Centre de formation en transport routier de St-Jérôme	17	0,00 \$
Inspection de ponceaux	Ministère des Transports du Québec	118	2 456,76 \$
Inspection d'équipement antichute	Acklands Grainger	1	250,00 \$
Inspection des harnais	Acro Canada Inc.	4	1 080,00 \$
Inspection des ponts en acier	Ministère des Transports du Québec	10	0,00 \$
Inspection des structures	Université de Sherbrooke	2	340,00 \$
	Altus Expertise	7	8 530,76 \$
	École Polytechnique de Montréal	11	2 125,00 \$
	Ministère des Transports du Québec	37	520,25 \$
	Université de Sherbrooke	3	1 275,00 \$
	Association paritaire pour la santé et la sécurité du travail	4	0,00 \$
Inspection et enquête d'accidents	Institut canadien de la construction en acier	2	1 546,00 \$
Inspection of steel building structures	American Traffic Safety Services Association	2	119,00 \$
Installation and Removal TTC (webinaire)	Association québécoise des transports	11	5 053,89 \$
Installation de signalisation de travaux de chantiers routiers	Ministère des Transports du Québec	1	0,00 \$
Instruction de travail de l'utilisation du logiciel VMEC	Ministère des Transports du Québec	2 000	0,00 \$
Intégrité dans les contrats publics	AFI	1	395,00 \$
Intelligence émotionnelle appliquée au travail	École de technologie supérieure	2	1 828,10 \$
Intelligence émotionnelle en gestion	Réseau DOF	4	780,00 \$
Intergénération : l'union des gens de valeur	Ministère des Transports du Québec	1	0,00 \$
Internal Revenue Service			

NOM DE L'ACTIVITÉ	NOM DE L'INSTITUTION	NOMBRE DE PARTICIPANTS	CALCUL COÛTS
Interprétation Géoradar avec le logiciels 3D GPR-SLICE	IDS North America	1	400,00 \$
Interrogation de fonds et production de rapports	Centre de services partagés du Québec	1	0,00 \$
Interventions d'entretien et de réfection des chaussées souples	Université de Sherbrooke	2	0,00 \$
Intants au niveau des chaussées en béton (webinaire)	American Association of State Highway and Transportation Officials	2	0,00 \$
Intants au niveau du trafic (webinaire)	American Association of State Highway and Transportation Officials	1	0,00 \$
Introduction à la culture de la performance axée sur l'amélioration	Réseau des ingénieurs du Québec	1	240,00 \$
Introduction à la sécurité civile	Ministère des Transports du Québec	17	98,94 \$
Introduction au cadre juridique en matière d'harcèlement psychologie	Regroupement de réseaux en santé des personnes au travail	1	345,00 \$
Introduction au SAGIP	Centre de services partagés du Québec	1	62,50 \$
Introduction au système de management de la qualité	Ministère des Transports du Québec	15	0,00 \$
Introduction au vCloud Suite et Software-Defined VM World	VMware	2	0,00 \$
Introduction intensive à ArcGis	Université Laval	2	1 800,00 \$
INVENTA	Ministère des Transports du Québec	2	0,00 \$
Inventaire des infrastructures de transport	Association paritaire pour la santé et la sécurité du travail	155	316,25 \$
Investissement en transport collectif	Ministère des Transports du Québec	9	0,00 \$
ISO 9001 - Viabilité hivernale	Ministère des Transports du Québec	1	0,00 \$
ISO 9001 version 2008 - Organisation et implantation	École de technologie supérieure	2	914,05 \$
Jeunes et le Québec de demain	Institut d'administration publique de Québec	1	0,00 \$
Journée annuelle de l'accueil touristique	Ministère du Tourisme	1	402,42 \$
Journée atelier sur le e-learning	Université du Québec à Montréal	1	75,00 \$
Journée béton 6 - 2014	Association des transports du Canada	1	165,00 \$
Journée béton 6 - Résilience du béton au service des villes	Tubécon	6	684,71 \$
Journée d'accueil en santé et sécurité	Ministère des Transports du Québec	71	0,00 \$
Journée de conférences régionales	Réseau environnement	1	143,72 \$
Journée de formation pour les répondants en affaires autochtones	Ministère des Transports du Québec	19	121,87 \$
Journée de formation sur le coaching	Ministère des Transports du Québec	15	0,00 \$
Journée de l'informatique du Québec	Réseau action TI	40	6 840,00 \$
Journée de réflexion sur les paysages	Conférence régionale des élus	1	60,00 \$
Journée d'économie appliquée 2014	Association des économistes québécois	2	75,00 \$
Journée des acquisitions	Centre de services partagés du Québec	19	3 648,00 \$
Journée des communications gouvernementales	Forum des jeunes de fonction publique québécoise	2	130,00 \$



NOM DE L'ACTIVITÉ	NOM DE L'INSTITUTION	NOMBRE DE PARTICIPANTS	CALCUL COÛTS
ournée d'étude sur les réclamations sur contrats	Université Laval	1	545,00 \$
ournée d'étude sur l'interopérabilité des systèmes d'identification sans fil	Association québécoise des transports	3	290,00 \$
ournée d'opportunités sociales	Ordre des ingénieurs du Québec	1	69,58 \$
ournée régionale North American Strategy for Competitiveness (NASCO)	Ministère des Transports du Québec et Ministère des Finances	5	467,44 \$
ournée Santé et Sécurité	Commission de la santé et de la sécurité du travail	48	0,00 \$
ournée santé et sécurité au travail	Ministère des Transports du Québec	356	9 152,96 \$
ournée terrain diagnostic phytosanitaires	Centre d'expertise en horticulture hornementale du Québec	1	68,00 \$
ournées annuelles de la santé publique	Institut national de santé publique du Québec	1	0,00 \$
ournées INPACQ / Eau et agriculture - bassins versants	Ministère des Transports du Québec + MAPAQ	1	0,00 \$
ournées scientifiques	Université de Sherbrooke	1	0,00 \$
ugement professionnel et la pratique de l'audit interne	Institut des auditeurs internes	3	0,00 \$
umelage des nouveaux contrôleurs internes via anciens vérificateurs internes	Ministère des Transports du Québec	1	0,00 \$
ancement de Microsoft Dynamics CRM 2013	CGI	2	0,00 \$
e français au bureau	Accent formation	8	2 000,00 \$
e plaisir au travail	Association des conseillers en gestion des ressources humaines	1	0,00 \$
eadership en action pour gestionnaires de gestionnaires	École nationale d'administration publique	4	8 550,00 \$
eadership transversal sans autorité directe	École de technologie supérieure	1	795,00 \$
ecture de plans - systèmes mécaniques	Contech batiment	1	635,00 \$
ecture du récit	Université du Québec à Trois-Rivières	1	300,00 \$
eed Canada / Pour les contructions et l'aménagement du territoire	D-Tech Environnemental inc.	1	0,00 \$
égislation et réglementation fédérale évaluation environnementale et gestion	Environnement Canada	2	0,00 \$
eica réseau smartnet	Leica Geosystems	3	1 500,00 \$
eica Station totale	Leica Geosystems	7	0,00 \$
es après-midi du Génie	Ordre des ingénieurs du Québec	3	389,74 \$
es midis de l'AMT	Agence métropolitaine de transport	1	0,00 \$
ibre circulation de l'omble de fontaine ponceaux	Université Laval	2	0,00 \$
icar mobile	Ministère des Transports du Québec	4	0,00 \$
	Bentley	3	0,00 \$
ivelink	Ministère des Transports du Québec	407	545,81 \$
ivraison et formation des nouvelles roulemètres	Ministère des Transports du Québec	2	0,00 \$
oad Rating of Steel Truss Bridges (webinaire)	Federal Highway Administration	10	0,00 \$

NOM DE L'ACTIVITÉ	NOM DE L'INSTITUTION	NOMBRE DE PARTICIPANTS	CALCUL COÛTS
obbyisme	Commissaire au lobbyisme du Québec	1	0,00 \$
obbyisme et registre des activités	Ministère des Transports du Québec	7	0,00 \$
ogbook et vérification avant départ	Ministère des Transports du Québec	3	0,00 \$
ogiciel chaussée II	Ministère des Transports du Québec	1	0,00 \$
ogiciel demande de localisation	Info Excavation	3	0,00 \$
ogiciel IMP	Ministère des Transports du Québec	5	0,00 \$
ogiciel SAS	Services Conseils Hardy	2	2 767,90 \$
ogiciel vision plus	Ministère des Transports du Québec	5	0,00 \$
ogiciels libres et les administrations publiques 2009	Centre de services partagés du Québec	2	0,00 \$
ogiciels sur la protection contre les chutes de pierres	Maccaferri	1	0,00 \$
ogiciels Vision 1.3.7 et Viper 1.3.7	STI-Tassimco	4	0,00 \$
oi C-21 (manquements en matière de SST)	Me Mathieu Marchand	23	1 370,30 \$
oi d'accès aux documents, protection des renseignements personnels	Ministère des Transports du Québec	7	0,00 \$
oi sur la protection du territoire et activité immobilière	Ordre des urbanistes du Québec	1	0,00 \$
oi sur la protection de la navigation	Transports Canada	4	0,00 \$
oi sur la protection du territoire et des activités agricoles	Association du transport urbain du Québec	1	347,90 \$
oi sur l'affichage publicitaire	Ministère des Transports du Québec	12	0,00 \$
oi sur l'aménagement et l'urbanisme	Ordre des urbanistes du Québec	4	746,40 \$
oi sur les compétences	Association des aménagistes régionaux du Québec	2	574,88 \$
oi sur les contrats des organismes publics et ses règlements	Secrétariat du Conseil du trésor	40	0,00 \$
fachinerie lourde	Ministère des Transports du Québec	32	0,00 \$
facro-Commande	Edumicro	2	378,00 \$
faintenance des paramètres du Grand livre	Centre de services partagés du Québec	2	0,00 \$
faintien et classification d'inspection de structures	Université de Sherbrooke	1	0,00 \$
faitrisez votre communication interpersonnelle	Technologia	1	115,00 \$
fanagement des organisations publiques	École nationale d'administration publique	1	264,06 \$
fanagement et complexité	Télé-université du Québec	1	343,87 \$
fanipulation sécuritaire de la scie à chaîne	Association paritaire pour la santé et la sécurité du travail	84	0,00 \$
fancœuvre de recul	Ministère des Transports du Québec	89	0,00 \$
fmanuel d'inspection des ponceaux	Ministère des Transports du Québec	1	0,00 \$
fAP-INFO	Korem	12	7 394,74 \$



NOM DE L'ACTIVITÉ	NOM DE L'INSTITUTION	NOMBRE DE PARTICIPANTS	CALCUL COÛTS
Marche à suivre - Fait accidentel	Ministère des Transports du Québec	23	0,00 \$
Matières dangereuses (webinaire)	Association de sécurité civile du Québec	2	30,00 \$
Matinée des communications	Conférence régionale des élu(e)s de la Chaudière-Appalaches	2	80,00 \$
Malingénieurs - La surveillance des travaux	Ordre des ingénieurs du Québec	2	150,00 \$
Malingénieurs - Les pratiques d'affaires	Ordre des ingénieurs du Québec	2	330,00 \$
Maux de dos	Centre de santé et de services sociaux	34	0,00 \$
Mechanically Stabilized Earth Structures - Part 2	Mechanically Stabilized Earth (MSE) Walls	1	100,40 \$
Médias sociaux	Cossette	12	0,00 \$
Médiation organisationnelle	Association des conseillers en gestion des ressources humaines	5	0,00 \$
Mesure de sécurité de l'information	Association sur l'accès et la protection de l'information	2	1 494,68 \$
Mesure des résultats en gestion des RH	Fujitsu	1	25,00 \$
Mesure et l'analyse du mouvement	Université Laval	1	0,00 \$
Mesures administratives et disciplinaires	Secrétariat du Conseil du trésor	1	0,00 \$
Métallurgie associée aux structures	Ministère des Transports du Québec	58	0,00 \$
Météo routière	Association québécoise des transports	9	4 633,89 \$
	Ministère des Transports du Québec	78	0,00 \$
Météo-routière adaptée aux projets en cours	Vision Météo	51	4 196,00 \$
Méthode de déneigement (pratique)	Centre de gestion de l'équipement roulant	5	0,00 \$
Méthode de détection des infiltrations sous les barrages	Société canadienne de géotechnique	1	0,00 \$
Méthode de révision et de correction de textes	Accent formation	1	92,50 \$
Méthode d'organisation 5 S	Mouvement québécois de la qualité	1	75,00 \$
Méthode intégrée d'enquête de sécurité	Bureau de la sécurité des transports du Canada	1	425,00 \$
Méthodes de statistiques en gestion	Université du Québec à Rimouski	1	293,73 \$
Méthodes et estimation des éléments électriques	École de technologie supérieure	1	336,04 \$
Méthodes quantitatives appliquées à la gestion	Université du Québec à Montréal	1	430,01 \$
Métrologie de poids et balances	Ministère des Transports du Québec	6	0,00 \$
Microéconomie	Université du Québec à Rimouski	1	307,98 \$
Microprogramme en transport des personnes/	Université Laval	1	311,14 \$
Microsoft Project	Université du Québec à Trois-Rivières	2	1 700,00 \$
Microsoft SharePoint 2010	AFI	1	2 375,00 \$
MicroStation	Ministère des Transports du Québec	4	0,00 \$

NOM DE L'ACTIVITÉ	NOM DE L'INSTITUTION	NOMBRE DE PARTICIPANTS	CALCUL COÛTS
Microstation visualisation et animation	Bentley	6	0,00 \$
Mini-conférence - Comment réussir sa carrière, demeurer audacieux	Forum des jeunes de fonction publique québécoise	2	50,00 \$
Meux cerner les compétences requises en gestion de projets	École nationale d'administration publique	1	0,00 \$
Meux structurer ses textes : formations en rédaction	Accent formation	1	350,00 \$
Mise à jour des techniques de respiration cadéo-respiratoire	Formation prévention Secours Inc.	1	0,00 \$
Mise en place d'un service de veille	Réseau informatisé des bibliothèques gouvernementales	2	0,00 \$
Mobilisation des personnes	Secor	1	0,00 \$
Mobilité du XXI siècle	Association québécoise des transports	4	509,50 \$
Mobilité sur la mise en oeuvre de la durabilité en transport	École polytechnique de Montréal	10	0,00 \$
Mode de gestion : une vision écoresponsable pour l'avenir	Association québécoise des transports	2	500,15 \$
Mode d'emploi pour une collaboration efficace	Ordre des ingénieurs du Québec	4	809,20 \$
Modèle climatique global	Ouranos	10	0,00 \$
Modèle intersectoriel du Québec et mesure de rendement	Groupe des responsables en analyse et évaluation de programme	4	0,00 \$
Modèles internationaux de gestion des ressources humaines	Télé-université du Québec	1	0,00 \$
Modélisation des transports avec le logiciel Emme	Info Software Systems	1	1 080,00 \$
Modernisation description bâtiments non résidentiels	Ordre des évaluateurs agréés du Québec	2	1 421,98 \$
Monitoring de structures	Ministère des Transports du Québec	16	0,00 \$
Monitoring du réseau routier : glissements de terrain	Ministère des Transports du Québec	18	0,00 \$
MonoStation de base	Ministère des Transports du Québec	6	0,00 \$
Murs et ponceaux	Ministère des Transports du Québec	1	0,00 \$
Macelle module structures	Ministère des Transports du Québec	8	0,00 \$
Macelle sur fourgonnette	Gravité-zéro	16	2 400,00 \$
Macelle Versalift	Équipement Twin	11	0,00 \$
Négligence criminelle	Association québécoise des transports	1	0,00 \$
Négligence criminelle en santé et sécurité au travail	Cain Lamare Casgrain Wells	106	0,00 \$
Négociation	Centre de services partagés du Québec	1	340,00 \$
	LPU Consultants	2	1 189,00 \$
Négociation et persuasion	Centre leadership et développement des compétences	2	680,00 \$
Négociations collectives	Université de Sherbrooke	1	255,75 \$
Normes comptables du secteur public : principaux changements	Contrôleur des finances	5	0,00 \$
Normes conception et exploitation - aérodrômes et aéroports	Ministère des Transports du Québec	3	0,00 \$

NOM DE L'ACTIVITÉ	NOM DE L'INSTITUTION	NOMBRE DE PARTICIPANTS	CALCUL COÛTS
notions d'autoréparation dans l'enrobé et durée de vie	Transportation Research board	1	89,00 \$
nouveau auditeurs en gestion contractuelle	Ministère des Transports du Québec	13	7 580,80 \$
nouveau programme de prévention	Ministère des Transports du Québec	140	0,00 \$
nouveaux chargés de projet	École nationale d'administration publique	1	1 395,00 \$
nouveaux membres comité santé sécurité	Association paritaire pour la santé et la sécurité du travail	22	0,00 \$
nouveaux membres d'un comité Santé et Sécurité	Centre patronal de santé et sécurité du travail du Québec	6	0,00 \$
nouveaux outils Web	Consortech	3	3 025,00 \$
nouvelle directive sur l'attribution de la rémunération	École nationale d'administration publique	2	0,00 \$
nouvelle entente administrative	Ministère du Développement durable, Environnement, Faunes et Parcs	2	0,00 \$
nouvelle génération de leader : les compétences clés	Optimum Talent	1	0,00 \$
nouvelle machine à pression - Formation	Centre de gestion de l'équipement roulant	11	0,00 \$
nouvelle tendance en gouvernance	Barreau de Québec	1	305,00 \$
nouvelles locomotives	Canadien Pacifique	1	0,00 \$
nouvelles règles applicables contrats et organismes publics	Ministère des Transports du Québec	7	0,00 \$
numérisation	Ministère des Transports du Québec	1	109,18 \$
Objectif Nord	Les Affaires	1	914,05 \$
Objectifs mesurables	MCE Conseils	4	0,00 \$
Obligation du maître d'oeuvre : deux aspects	Association des conseillers en gestion des ressources humaines	1	270,19 \$
Obligations, lois, procédures relatives travaux d'amiante	GESFOR	14	0,00 \$
Obtention permis apprenti classe 3 (théorique)	Centre de formation en transport routier	1	460,00 \$
On dirige comme on est	Centre de Services partagés du Québec	4	600,00 \$
On line weld faults and causes	Bureau canadien de soudage	1	100,00 \$
Opérateur	Association québécoise des transports	1	19,10 \$
Opérateur de nacelle de chariot élévateur	Sélect-lift	8	0,00 \$
	Association paritaire pour la santé et la sécurité du travail	11	0,00 \$
Opérateurs pour signaleurs	Ministère des Transports du Québec	3	0,00 \$
Opération du véhicule Multifonction	Ministère des Transports du Québec	3	0,00 \$
Opération d'un véhicule entretien	Commission scolaire des Trois-Lacs	2	0,00 \$
Optimisation des données obtenues en analyse calorimétrique	TA Instruments	2	100,00 \$
Optimisation des données obtenues en rhéologie	TA Instruments	3	100,00 \$
Optimiser les performances de son équipe	École de technologie supérieure	1	795,00 \$

NOM DE L'ACTIVITÉ	NOM DE L'INSTITUTION	NOMBRE DE PARTICIPANTS	CALCUL COÛTS
Optimiser les processus et façons de faire	École nationale d'administration publique	1	0,00 \$
Organisation internationale de normalisation ISO 9001	École de technologie supérieure	1	914,05 \$
Organiser efficacement ses idées avec le Mind Mapping	Technologia	1	425,00 \$
Organiser son temps, ses priorités	Université Laval	1	289,25 \$
Devenir un leader tranquille : pour mieux gérer et mieux vivre	Les productions mot à mot	5	625,00 \$
Outil de planification de projets	Ministère des Transports du Québec	1	0,00 \$
Outils d'analyse des infrastructures routières	Association québécoise des transports	2	0,00 \$
Outils du gestionnaire de projet	GP Québec	4	0,00 \$
Outils financiers pour évaluer les projets d'investissements	Ordre des comptables agréés professionnels du Québec	1	574,88 \$
Outils requêtes	Centre de services partagés du Québec	1	0,00 \$
Outillook	Versalys	22	2 740,50 \$
	Commission scolaire des Grandes Seigneuries	17	0,00 \$
	Formation Qualitemps	14	4 556,60 \$
Outlook et Word	Académie Sylbert	10	1 400,00 \$
Oxycoupage - Travail à chaud	Santinel Inc.	28	1 159,94 \$
Planier de gestion	École nationale d'administration publique	1	0,00 \$
	L'Académie de Trans-Formation	2	990,00 \$
Préparer nos devis d'impression	DateMark Système	1	0,00 \$
Participation efficace à un projet	École nationale d'administration publique	1	215,00 \$
Participation publique à l'ère numérique	Office de consultation publique de Montréal	1	50,00 \$
Passif environnemental	Ministère des Transports du Québec	1	0,00 \$
Patrouille des structures	Ministère des Transports du Québec	37	0,00 \$
Patrouille des structures et ponts	Ministère des Transports du Québec	51	0,00 \$
PCFE- Preuve et méthodologie des enquêtes administratives et pénales	Centre de services partagés du Québec	1	810,00 \$
Perfectionnement de la conformité	Ministère des Transports du Québec	1	0,00 \$
Perfectionnement en français	Cégep de Rimouski	1	325,00 \$
Perfectionnement en technique de conciliation en matière de harcèlement	Regroupement de réseaux en santé des personnes au travail	1	0,00 \$
Perfectionnement en techniques de médiation	Regroupement de réseaux en santé des personnes au travail	1	0,00 \$
Perfectionnement grammatical	Centre Microbur	1	480,00 \$
Performance axée sur l'amélioration, un incontournable dans les organisations	École nationale d'administration publique	2	0,00 \$
Performance, décision et contrôle et Fiscalité III	Université Laval	1	562,56 \$

NOM DE L'ACTIVITÉ	NOM DE L'INSTITUTION	NOMBRE DE PARTICIPANTS	CALCUL COÛTS
persuader et négocier ses idées	AFI	3	1 185,00 \$
petit déjeuner de leadership	Centre de services partagés du Québec	7	325,00 \$
photoshop	Centre Polymétier	1	240,00 \$
pistolet de scellement	Ministère des Transports du Québec	10	0,00 \$
plan ministériel des mesures et interventions d'urgences	Ministère des Transports du Québec	4	0,00 \$
planification de la continuité d'activité	Disaster Recovery Institute Canada	1	3 700,00 \$
planification et gestion stratégique	Alliance des cadres de l'état	1	517,39 \$
	École nationale d'administration publique	3	1 417,39 \$
	École nationale d'administration publique	2	900,00 \$
planification et panier gestion	École nationale d'administration publique	4	1 800,00 \$
planification et suivi des gestions de projet	Mélanie Berger, consultant	2	0,00 \$
planification programmation et suivi sommaire des projets	Ministère des Transports du Québec	9	0,00 \$
planification stratégique	École nationale d'administration publique	1	425,00 \$
plans de mise en oeuvre des recommandations	Communauté des évaluateurs	2	0,00 \$
plantes allergènes	Ministère des Transports du Québec	24	0,00 \$
plantes envahissantes	Université Laval	2	500,00 \$
plantes envahissantes éradication, contrôle et prévention	Groupe de recherche Phragmites	3	750,00 \$
plantes toxiques et coup de chaleur	Ministère des Transports du Québec	8	0,00 \$
plate-forme	Centre de recherche industrielle du Québec	30	0,00 \$
plate-forme élévatrice	Association sectorielle fabrication d'équipement de transport et de machines	20	1 639,30 \$
	Ministère des Transports du Québec	5	0,00 \$
point de mire sur les travaux de la Direction du laboratoire des chaussées	Ministère des Transports du Québec	4	0,00 \$
point de vue de l'ingénieur face à l'architecte	Genivar inc.	1	0,00 \$
politique québécoise de mobilité durable	Ministère des Transports du Québec	1	0,00 \$
pont roulant	ECL Services	1	193,16 \$
porte-parole	Centre de services partagés du Québec	7	12 836,41 \$
	Morin Relations Publiques	14	18 044,65 \$
	Robert Pelletier communications	2	5 748,76 \$
poseur de panneaux en signalisation routière	Ministère des Transports du Québec	2	0,00 \$
pour concilier la gestion de soi et la turbulence	Centre de leadership et de développement des compétences	4	780,00 \$
pour intervenir dans des situations potentielles ou réelles	Regroupement de réseaux en santé des personnes au travail	1	225,00 \$

NOM DE L'ACTIVITÉ	NOM DE L'INSTITUTION	NOMBRE DE PARTICIPANTS	CALCUL COÛTS
'pour vivre la transition autrement, plongez dans le changement	Forum des jeunes de fonction publique québécoise	8	1 040,00 \$
' PowerPoint	AFI	2	345,00 \$
	MultiHexa	2	521,74 \$
'premiers soins et réanimation cardio-respiratoire	Actions Secours Inc.	4	520,00 \$
'réparation demande de suppléments de contrats	Ministère des Transports du Québec	20	0,00 \$
'réparation des demandes de paiement	Ministère des Transports du Québec	50	0,00 \$
'réparation des états financiers	Université du Québec à Montréal	1	521,98 \$
'réparation pour dispenser des formations	Ministère des Transports du Québec	1	0,00 \$
'réparation pour effectuer les évaluations d'employés	Déry & associés	7	0,00 \$
'réposé à l'aéroport	Ministère des Transports du Québec	2	0,00 \$
'reuve technologique	Centre de services partagés du Québec	1	250,00 \$
'révenir et gérer des conflits	École nationale d'administration publique	1	500,00 \$
'révention des dommages aux infrastructures souterraines	Info Excavation	7	0,00 \$
'révention des glissements de terrains	Ministère des Transports du Québec	31	0,00 \$
'révention, diagnostic et gestion des employés difficiles	Ministère des Transports du Québec	2	0,00 \$
'rincipes d'application du géoradar	Réseau des ingénieurs du Québec	1	700,00 \$
'rincipes de bases d'une bonne conception en béton (webinaire)	Transportation Research board	1	0,00 \$
'rincipes de droit administratif en matière d'enquête administrative	Centre de services partagés du Québec	1	305,00 \$
'rincipes, processus et méthodes d'évaluation des programmes	École nationale d'administration publique	2	594,81 \$
'rise de décision en situation d'urgence	Cégep de Drummondville	1	240,00 \$
'rise de notes, compte rendu et procès-verbal	Centre de secrétariat Plus	2	990,00 \$
	Accent formation	10	500,00 \$
	Cégep de Trois-Rivières	1	300,00 \$
'problèmes de santé mentale au travail	Fondation des maladies mentales	12	1 650,00 \$
'problèmes techniques rencontrés au chantier	American Concrete Institute	1	0,00 \$
'procédure de contrôle du sel au point de réception	Ministère des Transports du Québec	10	0,00 \$
'procédure de contrôle/chlorure de sodium aux points de livraison	Microsoft Lync	1	0,00 \$
'procédure, processus et produits/services de la Direction du soutien aux opérations	Ministère des Transports du Québec	27	0,00 \$
'processus de location de machinerie lourde	Ministère des Transports du Québec	4	0,00 \$
'processus d'imputabilité des prestataires	Ministère des Transports du Québec	2	0,00 \$
'roduction des paiements	Ministère des Transports du Québec	1	0,00 \$



NOM DE L'ACTIVITÉ	NOM DE L'INSTITUTION	NOMBRE DE PARTICIPANTS	CALCUL COÛTS
'roduction du plan d'action annuel	Office des personnes handicapées du Québec	1	0,00 \$
'rofessionnel en conformité des processus	Ministère des Transports du Québec	14	0,00 \$
'rofessionnalisme des devoirs et des valeurs pour guider la pratique	Ordre des ingénieurs du Québec	132	2 548,64 \$
'rogrammation C#: Net	Technologia	1	1 295,00 \$
'rogramme d'apprentissage pour le personnel professionnel	École nationale d'administration publique	2	5 350,00 \$
'rogramme de cadencassage	Association sectorielle fabrication d'équipement de transport et de machines	1	155,00 \$
'rogramme de formation à la gestion publique	École nationale d'administration publique	18	70 045,00 \$
'rogramme de relève de la haute fonction publique	Secrétariat aux emplois supérieurs	1	0,00 \$
'rogramme d'information et de préparation à la retraite	Commission administrative des régimes de retraite et d'assurances	190	33 230,00 \$
'rogramme gouvernemental d'apprentissage du gestionnaire-leader de la fonction publique	École nationale d'administration publique	7	29 400,00 \$
'rogres dans le domaine du béton	American Concrete Institute	3	0,00 \$
'roject management professionnel	Prometric	1	487,35 \$
'rojet intégrateur en environnement	Project Management Institute	1	1 293,47 \$
'rojets de restauration des lacs	Université de Sherbrooke	1	511,86 \$
'ropriétaires, exploitants et conducteurs de véhicules lourds (vérification avant départ)	Ministère du Développement durable, Environnement, Faunes et Parcs	1	0,00 \$
'ropriété intellectuelle pour tous : comprendre les éléments de base	Ministère des Transports du Québec	147	0,00 \$
'rotection de l'environnement et application de formation	Barreau de Québec	1	171,50 \$
'rotection des infrastructures contre les effets du gel	Ordre des urbanistes du Québec	1	347,90 \$
'rotection des renseignements personnels	École de technologie supérieure	1	435,00 \$
'rotection intégrée contre les menaces de nouvelle génération	Association sur l'accès et la protection de l'information	3	650,00 \$
Quand constater un revenu (webinaire)	Centre de services partagés du Québec	2	0,00 \$
Quand le droit criminel s'invite en chambre de la famille	Comptables professionnels agréés du Canada	2	0,00 \$
Radars Wavetronix	Barreau de Québec	1	0,00 \$
	STI-Tassimco	5	0,00 \$
	Wavetronix	4	0,00 \$
Rail Safety in Transporting Dangerous Goods in Canada	Canadian Transportation Research Forum	1	22,60 \$
Réhabilitation des sites dégradés	Association canadienne des sites dégradés	3	90,00 \$
Recherche et veille à la bibliothèque de l'Agence spatiale canadienne	Corporation des bibliothécaires professionnels du Québec	1	143,72 \$
Recherche hydrologique au Québec dans un contexte de changement	La recherche hydrologique au Québec (RHQ)	8	400,00 \$
Réclamation sur dommage	Ministère des Transports du Québec	2	0,00 \$
Réclamations; un mal nécessaire	École de technologie supérieure	1	914,05 \$

NOM DE L'ACTIVITÉ	NOM DE L'INSTITUTION	NOMBRE DE PARTICIPANTS	CALCUL COÛTS
Reconnaissance des acquis en bureautique	Cégep de la Gaspésie et des Îles-de-la-Madeleine	1	270,00 \$
Rédaction administrative	Accent formation	1	0,00 \$
Rédaction de rapports et de notes stratégiques	École nationale d'administration publique	1	765,00 \$
Rédaction de synthèse	Accent formation	1	0,00 \$
Rédaction de synthèse d'information	Centre de services partagés du Québec	2	0,00 \$
Rédaction stratégique de rapports	Ministère des Transports du Québec	2	125,00 \$
Redéfinir la Gouvernance Publique	CFC Dolmen	1	350,00 \$
Réduction de carburant	Conférence des juristes de l'État	2	650,00 \$
Régime rétrospectif	Ministère des Transports du Québec	49	0,00 \$
Règlement sur l'éclairage extérieur + récupérer et recycler	Centre patronal de santé et sécurité du travail du Québec	1	205,00 \$
Règles et normes aéroportuaires	Électricité Plus	2	0,00 \$
Réhabilitation sismique des ponts : une approche simplifiée	Centre québécois de formation aéronautique	1	600,00 \$
Relations professionnelles pour les chefs d'opération	Réseau des ingénieurs du Québec	1	0,00 \$
Releveurs - Comptage routier	Ministère des Transports du Québec	57	0,00 \$
Remplacement de l'outil SIGAT	Ministère des Transports du Québec	4	0,00 \$
Rencontre - Commissaire au lobbyisme	Ministère des Transports du Québec	1	55,00 \$
Rencontre 2013	Commissaire au lobbyisme du Québec	8	0,00 \$
Rencontre annuelle des cadres 2013	Conseil canadien des ministres de l'environnement	1	0,00 \$
Rencontre annuelle des chefs des opérations	Alliance des cadres de l'état	19	3 992,64 \$
Rencontre annuelle des évaluateurs agréés	Ministère des Transports du Québec	10	0,00 \$
Rencontre annuelle des professionnels en environnement	Ordre des évaluateurs agréés du Québec	92	953,02 \$
Rencontre annuelle des répondants aux plaintes	Ministère des Transports du Québec	5	640,00 \$
Rencontre des chefs de services des inventaires et du plan	Ministère des Transports du Québec	3	0,00 \$
Rencontre des chefs des services des projets	Ministère des Transports du Québec	1	0,00 \$
Rencontre des coordonnateurs en viabilité hivernale	Ministère des Transports du Québec	2	0,00 \$
Rencontre des coordonnateurs territoriaux en inventaires	Ministère des Transports du Québec	2	0,00 \$
Rencontre des coordonnateurs vélo	Unité régionale de loisir et de sport	3	227,73 \$
Rencontre des personnes responsables en territoire	Ministère des Transports du Québec	1	0,00 \$
Rencontre des répondants régionaux	Ministère des Transports du Québec	1	0,00 \$



NOM DE L'ACTIVITÉ	NOM DE L'INSTITUTION	NOMBRE DE PARTICIPANTS	CALCUL COÛTS
rencontre des techniciens en prévention	École nationale d'administration publique	1	0,00 \$
rencontre des techniciens en santé et sécurité	Ministère des Transports du Québec	4	0,00 \$
rencontre des vérificateurs externes	Ministère des Transports du Québec	1	0,00 \$
rencontre responsable du réseau du camionnage	Ministère des Transports du Québec	1	0,00 \$
tendez-vous de la sécurité de l'information	Association de la sécurité de l'information du Montréal métropolitain	1	395,00 \$
rendez-vous du Regroupement des organismes de bassins versants	Regroupement des organismes de bassins versants du Québec	2	264,44 \$
renforcer les liens d'affaires entre le Vermont et le Québec	Fasken Martineau	1	0,00 \$
réparations des routes en béton avec dalles de béton préfabriquées	American concrete pavement association	1	0,00 \$
repérer et estimer ses risques; un prérequis pour une approche	Association des statisticiens et statisticiennes du Québec	1	95,67 \$
répondant en affaires autochtones	Ministère des Transports du Québec	6	0,00 \$
répondants territoriaux des villages-relais	Ministère des Transports du Québec	8	36,00 \$
répondre au défis	Université Laval	1	1 200,00 \$
report d'écritures au Grand livre	Centre de services partagés du Québec	2	0,00 \$
représentant en prévention et enquête accident/inspection	Association paritaire pour la santé et la sécurité du travail	2	23,18 \$
réseau national intégré de radiocommunication (RENIR)	Ministère des Transports du Québec	3	0,00 \$
réseaux d'égouts : pathologies, diagnostic, interventions	Centre d'expertise et de recherche en infrastructures urbaines	1	750,00 \$
résolution créative de problèmes	Université Laval	2	370,00 \$
Résolution de problèmes / la gestion des employés	École nationale d'administration publique	1	0,00 \$
Résolution de problèmes et prise de décision	École nationale d'administration publique	1	500,00 \$
responsable de la radioprotection	Radioprotection inc.	2	1 080,00 \$
Ressources : documentation et accès	Association pour l'avancement des sciences et des techniques de documentation	1	400,00 \$
ressources naturelles de surveillance points d'intérêt	Transportation Research board	1	325,00 \$
restauration de l'habitat des poissons dans les cours d'eau	Élite Québec	10	5 000,00 \$
Réunion annuelle des arpenteurs-géomètres	Ordre des arpenteurs-géomètres du Québec	21	3 064,91 \$
Réunion des coordonnateurs en inventaires	Ministère des Transports du Québec	2	0,00 \$
Réunion mobilisatrice et efficace	École nationale d'administration publique	1	514,00 \$
Réunion technique de l'AIPCR	Association mondiale de la route	1	2 900,00 \$
Réunions performantes	CFC	1	505,75 \$
Réussir ses interventions en public	École nationale d'administration publique	1	1 950,00 \$
Revue des jugements manquants de la CLP	Regroupement de réseaux en santé des personnes au travail	5	0,00 \$
Risques liés à la donnée financière	Contrôleur des finances	1	0,00 \$

NOM DE L'ACTIVITÉ	NOM DE L'INSTITUTION	NOMBRE DE PARTICIPANTS	CALCUL COÛTS
onde de sécurité	Ministère des Transports du Québec	8	720,00 \$
ounabout Signing et Marking (webinaire)	Transportation Research board	5	102,07 \$
'SA en Vision - Introduction et administration	Kéréon inc.	1	2 370,00 \$
afo	Institut national de la recherche scientifique	1	0,00 \$
alon des technologies environnementales du Québec	Réseau environnement	1	0,00 \$
alon Mécanex/Climatex/Électricité/Éclairage	Corporation des maîtres électriciens du Québec	5	0,00 \$
anté et la sécurité c'est l'affaire de tous	Ministère des Transports du Québec	67	0,00 \$
anté et la sécurité; c'est aussi vrai dans les bureaux	Ministère des Transports du Québec	17	0,00 \$
anté et sécurité	Ministère des Transports du Québec	55	218,97 \$
anté et sécurité du travail	Syndicat des professionnels du gouvernement du Québec	1	0,00 \$
anté et sécurité pour les patrouilleurs	Ministère des Transports du Québec	15	0,00 \$
anté et sécurité sur les chantiers de construction	Association provinciale des constructeurs d'habitations du Québec	2	180,00 \$
	Centre de formation professionnelle de Matane	3	630,00 \$
	Centre de formation professionnelle Gabriel-Rousseau	1	190,00 \$
	Centre de formation Rimouski-Neigette	2	450,00 \$
	Commission scolaire de la Côte-du-Sud	2	400,00 \$
	Commission scolaire de l'Estuaire à Baie-Comeau	7	1 133,92 \$
	Commission scolaire des Phares	1	225,00 \$
	Commission scolaire René Lévesque	3	690,00 \$
	Confédération des syndicats nationaux	3	530,00 \$
	CSN Construction	7	1 020,00 \$
	Formation professionnelle Lac-Abitibi	1	185,00 \$
	Ministère des Transports du Québec	8	0,00 \$
anté et sécurité, 25 années d'évolution et d'innovation	Commission de la santé et de la sécurité du travail	1	104,37 \$
AS-Programming Essentials 1 - Concepts fondamentaux	SAS Institute	2	3 672,00 \$
icie à chaîne et débroussaillouse	Association paritaire pour la santé et la sécurité du travail	70	0,00 \$
ie démarquer pour attirer et recruter des talents clés	Optimum Talent	1	0,00 \$
éance d'information du Programme d'aide aux employés	Ministère des Transports du Québec	148	0,00 \$
éance d'information sur l'Agence des transports	Ministère des Transports du Québec	354	0,00 \$
éance d'information sur les régimes de retraite de la CARRA	Ministère des Transports du Québec	3	45,00 \$
éance théorique sur le déneigement	Centre de gestion de l'équipement roulant	8	0,00 \$

NOM DE L'ACTIVITÉ	NOM DE L'INSTITUTION	NOMBRE DE PARTICIPANTS	CALCUL COÛTS
Seconder son patron : une priorité	Manuri Formation	3	1 946,00 \$
	Ministère des Transports du Québec	1	625,50 \$
Secourisme en milieu de travail	Actions Secours Inc.	17	856,56 \$
	Ambulance Saint-Jean	42	2 491,00 \$
	Aqua-Urgence Inc.	18	761,01 \$
	Association paritaire pour la santé et la sécurité du travail	1	0,00 \$
	Commission de la santé et de la sécurité du travail	6	0,00 \$
	École de secourisme du Québec	35	3 007,00 \$
	Formation prévention Secours Inc.	8	97,00 \$
	Formation Urgence Vie	58	4 446,00 \$
	Gestion paramédical	23	2 211,36 \$
	Gestion santé	11	111,98 \$
Secourisme en milieu de travail (suite)	Opti-Soins	21	1 540,00 \$
	Santinel Inc.	33	2 910,00 \$
	Secouriste Abitibi-Témiscamingue inc.	13	774,00 \$
	Secouriste Abitibi-Témiscamingue inc.	8	1 032,00 \$
	Centre de formation en secourisme du Québec	1	0,00 \$
	Commission de la santé et de la sécurité du travail	1	0,00 \$
	Centre québécois programmation neuro linguistique	1	750,00 \$
	Oracle Québec	3	0,00 \$
	Contractor Orientation	3	33,00 \$
	Conctractor Orientation Course administration database	2	22,00 \$
Securité	Ministère des Transports du Québec	38	0,00 \$
	Ministère de la Sécurité publique	1	0,00 \$
	Ministère de la Sécurité publique	10	0,00 \$
	Centre de services partagés du Québec	2	0,00 \$
	Centre patronal de santé et sécurité du travail du Québec	1	415,00 \$
	Association québécoise des transports	2	0,00 \$
	International Road Federation	4	0,00 \$
	Contractor orientation	1	16,58 \$
	Centre de formation professionnelle Lac-Abitibi	13	891,52 \$

NOM DE L'ACTIVITÉ	NOM DE L'INSTITUTION	NOMBRE DE PARTICIPANTS	CALCUL COÛTS
	Omniweld Solutions Intégrés	25	2 080,00 \$
écurité générale sur les chantiers de construction	Association paritaire pour la santé et la sécurité du travail	12	309,29 \$
écurité travaux voie ferrée	Contractor Orientation	1	11,00 \$
éminaire 2013	Maccaferri	5	0,00 \$
éminaire Cansel Perspectives 2013	Cansel Ltée	5	0,00 \$
éminaire Gray Matter	Ministère des Transports du Québec	1	0,00 \$
éminaire radiodétection	Stelem	1	172,46 \$
éminaire sur la fabrication de ponts en aluminium	Université du Québec à Chicoutimi	1	790,00 \$
éminaire sur l'aluminium, structures et ponts	Centre québécois de recherche et de développement de l'aluminium	5	0,00 \$
éminaire technique de gestion de l'herbe à poux	Agence de la santé et des services sociaux	1	0,00 \$
éminaire technique sur l'étalonnage des accéléromètres	Dalimar instruments	3	0,00 \$
énsibilisation à la santé et sécurité	Ministère des Transports du Québec	82	0,00 \$
énsibilisation à la culture autochtone	Université du Québec à Trois-Rivières	7	1 890,00 \$
énsibilisation à la sécurité civile	Ministère de la sécurité publique	3	0,00 \$
énsibilisation aux facteurs humains	Conseil international des aéroports	1	50,00 \$
énsibilisation en matière d'accident de travail	Commission de la santé et de la sécurité du travail	8	0,00 \$
énsibilisation en matière de gestion du changement	Ordre des ingénieurs du Québec	1	448,40 \$
énsibilisation sur la santé et la sécurité	Commission de la santé et de la sécurité du travail	22	0,00 \$
énsibilisation sur l'adaptation des postes de travail	Association paritaire pour la santé et la sécurité du travail	47	0,00 \$
énsibilisation sur les environnements favorables au saines habitudes de vie	Ministère des Transports du Québec	6	0,00 \$
erveur FME	Consortech	4	3 890,01 \$
ervice à la clientèle	AFI	10	220,00 \$
ervice à la clientèle et gestion des plaintes	SOCOM	1	172,46 \$
ervice de consultations terminologiques pour l'administration	Office québécois de la langue française	1	0,00 \$
ervice des relations professionnelles et de la santé-sécurité	Centre patronal de santé et sécurité du travail du Québec	1	200,00 \$
ession de préparation à la retraite	Alliance des cadres de l'état	1	459,90 \$
ession d'étude sur les techniques de sautage	Société d'énergie explosive du Québec	5	1 350,00 \$
ession d'information aux nouveaux gestionnaires	École nationale d'administration publique	4	206,00 \$
ession d'information sur l'amiante et la silice	Louise Lamoureux, infirmière	20	0,00 \$
ession d'information sur le transport des marchandises dangereuses	Canadien National	3	0,00 \$
harepoint pour superutilisateurs	Technologia	2	775,00 \$

NOM DE L'ACTIVITÉ	NOM DE L'INSTITUTION	NOMBRE DE PARTICIPANTS	CALCUL COÛTS
Signaleur de chantiers routiers	Association québécoise des transports	661	86 045,00 \$
Signalisation de travaux routiers	Ministère des Transports du Québec	225	0,00 \$
Signalisation des chantiers et comment éteindre un feu	Ministère des Transports du Québec	19	0,00 \$
Signalisation routière	Ministère des Transports du Québec	34	0,00 \$
Signalisation sur les chantiers de construction	Association québécoise des transports	9	3 456,00 \$
Signature électronique des ingénieurs	Ministère des Transports du Québec	12	0,00 \$
Signature numérique	Notarius	50	0,00 \$
SIMDUT	Ministère des Transports du Québec	8	0,00 \$
	Ministère des Transports du Québec	8	0,00 \$
	Ministère des Transports du Québec	38	0,00 \$
	Ministère des Transports du Québec	13	0,00 \$
	Ministère des Transports du Québec	78	0,00 \$
	Ministère des Transports du Québec	1	0,00 \$
	Université du Québec à Rimouski	4	0,00 \$
Simplifier et personnaliser des communications de masse	Technologia	1	545,00 \$
Simulation de vagues en milieux côtiers	Réseau des ingénieurs du Québec	1	615,00 \$
S'initier à Unix	Centre de services partagés du Québec	63	50,00 \$
Solaire photovoltaïque : normes et certifications des produits et le code électrique	Securisa	1	0,00 \$
Solution d'affaires en gestion intégrée des ressources (SAGIR)	Barreau de Québec	1	0,00 \$
Solution de révision des accès	Université du Québec à Montréal	1	215,60 \$
Soutien à la pratique du droit	Commission scolaire des Grandes Seigneuries	16	0,00 \$
Stratégie financière personnelle	Ministère des Transports du Québec	18	0,00 \$
Structure des rapports	Ministère des Transports du Québec	66	1 036,54 \$
Structure ministerielle de classification des documents	Ministère des Transports du Québec	2	0,00 \$
Structures de signalisation - inventaire, inspection, conception et entretien	Société canadienne de géotechnique	3	0,00 \$
Suivi des horaires de travail	Ministère des Transports du Québec	22	0,00 \$
Suivi du comportement du remblai MH-5	Federal Highway Administration	5	0,00 \$
Suivi financier des projets	Association québécoise des transports	12	4 063,66 \$
Super Long-Span Bridge Research in Korea (webinaire)	Ministère des Transports du Québec	39	0,00 \$
Supervision et surveillance de la signalisation de travaux de chantiers	Ministère des Transports du Québec	7	0,00 \$
Suppléments aux contrats	Société générale de peinture et revêtements	8	0,00 \$
Surveillance de chantier des travaux électrotechniques			
Surveillance de chantiers d'infrastructure			

NOM DE L'ACTIVITÉ	NOM DE L'INSTITUTION	NOMBRE DE PARTICIPANTS	CALCUL COÛTS
Surveillance des chantiers d'infrastructures de transport	Ministère des Transports du Québec	150	0,00 \$
Surveillance des contrats d'hiver	Ministère des Transports du Québec	83	0,00 \$
Surveillance des travaux	Ordre des ingénieurs du Québec	2	150,00 \$
Surveillance des travaux de signalisation sur les chantiers	Ministère des Transports du Québec	12	0,00 \$
Surveillance environnementale de chantier	Ministère des Transports du Québec	32	890,00 \$
Surveillance et vérifications des systèmes électroniques	Ministère des Transports du Québec	1	0,00 \$
Surveillance travaux de forage et sautage	Ministère des Transports du Québec	24	0,00 \$
Synthèse écrite, méthode et techniques	Acti-Com	1	480,00 \$
Système automatisé de la gestion des informations	Centre de services partagés du Québec	1	0,00 \$
Système de gestion de la sécurité	Ministère des Transports du Québec	11	0,00 \$
Système de gestion de la sécurité aux aéroports	Association paritaire pour la santé et la sécurité du travail	9	0,00 \$
Système de gestion des chaussées	Ministère des Transports du Québec	1	0,00 \$
Système de gestion des équipements	Ministère des Transports du Québec	23	0,00 \$
Système de gestion des permis d'accès	Ministère des Transports du Québec	1	0,00 \$
Système de gestion des ponceaux	Ministère des Transports du Québec	33	1 033,32 \$
Système de gestion des structures	Ministère des Transports du Québec	3	0,00 \$
Système de gestion du marquage M7	Ministère des Transports du Québec	10	0,00 \$
Système d'information des matières dangereuses utilisées	Ministère des Transports du Québec	72	37,67 \$
Système d'information sur la sécurité routière	Ministère des Transports du Québec	20	0,00 \$
Système d'interface géographique	Ministère des Transports du Québec	90	0,00 \$
Système intégré d'analyse de sécurité	Ministère des Transports du Québec	2	0,00 \$
Système SGE interventions	Service communications métropolitaines	2	0,00 \$
Système téléphonique Avaya	Avaya Connect	1	112,00 \$
Systèmes et technologie numériques	L'Informatique communicante (LIC)	4	0,00 \$
Table de normalisation - conception	Ministère des Transports du Québec	1	0,00 \$
Table de normalisation de la signalisation	Ministère des Transports du Québec	3	0,00 \$
Table de pilotage de la gestion des chaussées	Ministère des Transports du Québec	7	0,00 \$
Table de pilotage du système de gestion des ponceaux	Ministère des Transports du Québec	1	0,00 \$
Table des répondants en environnement	Ministère des Transports du Québec	8	0,00 \$
Table ministérielle des conditions routières	Ministère des Transports du Québec	1	0,00 \$
Tableau de bord de gestion	École nationale d'administration publique	1	900,00 \$



NOM DE L'ACTIVITÉ	NOM DE L'INSTITUTION	NOMBRE DE PARTICIPANTS	CALCUL COÛTS
âches de magasinier	Ministère des Transports du Québec	1	0,00 \$
technique en dotation	École nationale d'administration publique	7	42,90 \$
technique sur le planage	Roadtec	1	0,00 \$
technique sur les ponceaux	Ministère des Transports du Québec	12	341,00 \$
techniques d'aménagement de l'habitat des poissons dans les cours d'eau	Centre d'innovations en programmes éducatifs	1	1 295,00 \$
techniques de planage avec Roadtec	Ministère des Transports du Québec	2	0,00 \$
techniques de stabilisation des berges	Élite - Éducation pour les Leaders en ingénierie	1	697,32 \$
techniques de validation d'équipement d'auscultation	Transportation Research board	1	0,00 \$
techniques d'essais du béton au chantier	American Concrete Institute	3	876,64 \$
endurance des menaces, la cybercriminalité, les attaques ciblées	Mc Afee	1	0,00 \$
terminologie des conditions routières	Ministère des Transports du Québec	50	0,00 \$
terrains contaminés et passif	Ministère des Transports du Québec	1	0,00 \$
territoire par Web	Ministère des Affaires municipales, régions et occupations du territoire	12	0,00 \$
test soudure CWB	Magnalum (1998) inc.	1	517,39 \$
théorie sur le camion de déneigement	Centre de gestion de l'équipement roulant	5	0,00 \$
thermographie	Ministère des Transports du Québec	32	1 187,26 \$
thermographie pour contrôle enrobés bitumineux	Association québécoise des transports	2	956,00 \$
tout ce que vous devez savoir sur les enquêtes en milieu travail	Me Anais Lacroix et Me Audrey Murray	5	1 275,00 \$
traitement cognitif comportemental du trouble d'anxiété	Formations Porte-Voix	2	0,00 \$
traitement des appels de classement	Secrétariat du Conseil du trésor	1	0,00 \$
traitement des dossiers de retraite	Ministère des Transports du Québec	1	0,00 \$
traitement des dossiers en dotation	Ministère des Transports du Québec	4	0,00 \$
traitement des dossiers en rémunération	Ministère des Transports du Québec	4	1 061,32 \$
transfert de la formation surveillance environnementale	Ministère des Transports du Québec	4	925,85 \$
transfert des connaissances du fouille-roche gris	Groupe Ambioterra	2	0,00 \$
Transition Microsoft Office 2010	CDE Solutions informatiques	7	0,00 \$
Transition vers Office 2010 et Windows 7	MultiHexa	2	3 130,44 \$
Transmission du savoir	Ministère des Transports du Québec	1	0,00 \$
Transport - Aménagement santé publique	Ministère des Transports du Québec	1	0,00 \$
transport de matières dangereuses	Centre de formation en transport routier	1	125,00 \$
	Ministère des Transports du Québec	80	0,00 \$

NOM DE L'ACTIVITÉ	NOM DE L'INSTITUTION	NOMBRE DE PARTICIPANTS	CALCUL COÛTS
ransport des personnes - Aspects organisationnels	Université Laval	2	615,17 \$
ransport des personnes à mobilité réduite	Ministère des Transports du Québec	2	0,00 \$
ransports collectifs et communautaires électriques émergents	Université du Québec à Montréal	3	0,00 \$
raquer le gaspillage avec les approches Lean	Centre de leadership et de développement des compétences	1	65,00 \$
ravail en bordure des voies ferrées sans signaleur du CN	Safety on track	18	198,00 \$
ravail en espace clos	Service de prévention des incendies	19	0,00 \$
ravail sécuritaire en espace clos	Association paritaire pour la santé et la sécurité du travail	62	0,00 \$
ravailler à mourir ou vivre en travaillant (conférence)	Jean Paré, psychologue	88	0,00 \$
ravailler bordure voies ferrées-sans signaleur	Canadien National (CN)	15	165,00 \$
ravaux au dessus de la ligne d'infrastructures	Association québécoise des transports	2	400,00 \$
ravaux proximité des réseaux gaziers	Gaz Métro	60	0,00 \$
ravaux sécuritaires d'abattage d'arbre manuel	RéseauTact	12	3 430,00 \$
ravaux sous la ligne d'infrastructure	Association québécoise des transports	5	2 438,39 \$
ravaux sur cordes	Acro Canada Inc.	4	5 900,00 \$
	Vertika Inc.	5	7 000,00 \$
rident - 3D	Ministère des Transports du Québec	65	276,60 \$
rouble de la personnalité limite, dynamique et intervention	Formations Porte-voix	1	0,00 \$
Jne approche intégrée en archéologie	Association québécoise des entrepreneurs en infrastructure	3	157,50 \$
Jne vision écoresponsable pour l'avenir	Association québécoise des transports	1	290,00 \$
Jpdate on Sign retroreflectivity (webinaire)	Professionnal Pavement Products Inc.	4	0,00 \$
Jrgence environnement	Ministère des Transports du Québec	16	0,00 \$
Jtilisation de la scie à chaîne	Donald Poulin, formateur certifié	16	1 088,55 \$
Jtilisation des dispositifs de retenu dans les zones de travaux	Ministère des Transports du Québec	34	0,00 \$
Jtilisation des équipements aéroportuaires pour lutte incendie	École des pompiers - Campus Notre-Dame-de-Foy	5	0,00 \$
Jtilisation des équipements incendies aux aéroports	Irené Lemay, consultant	10	0,00 \$
Jtilisation des extincteurs	Ministère des Transports du Québec	37	0,00 \$
Jtilisation drains horizontaux pour stabiliser des pentes	Transportation Research board	10	89,00 \$
Jtilisation du chargeur et souffleur	Centre de gestion de l'équipement roulant	11	0,00 \$
Jtilisation du piézocone	Ministère des Transports du Québec	9	0,00 \$
Jtilisation et encadrement des médias sociaux	Réseau informatisé des bibliothèques gouvernementales	1	0,00 \$
Jtilisation sécuritaire des chalumeaux	André Gervais	14	0,00 \$



NOM DE L'ACTIVITÉ	NOM DE L'INSTITUTION	NOMBRE DE PARTICIPANTS	CALCUL COÛTS
Utilisation sécuritaire des jauges portables et transport	Ministère des Transports du Québec	4	0,00 \$
Utilisation sécuritaire des plates formes élévatrices à ciseaux	Association sectorielle fabrication d'équipement de transport et de machines	5	400,00 \$
Utilisation sécuritaire des ponts roulants	Association paritaire pour la santé et la sécurité du travail	22	0,00 \$
Utilisation sécuritaire nacelle et échafaudage hydraulique	Simplex	16	2 753,00 \$
véhicule ownership and its evolution in Québec	Université McGill	1	0,00 \$
véhicule hors-route	Ministère des Transports du Québec	3	0,00 \$
veille technologique	Ministère des Transports du Québec	47	0,00 \$
vérification avant départ (audits)	Ministère des Transports du Québec	31	1 522,50 \$
vérification avant départ (PECVL)	Société de l'assurance automobile du Québec	28	0,00 \$
vérification avant départ des conducteurs et audits	Centre de gestion de l'équipement roulant	48	7 450,05 \$
vérification avant départ et arrimage	Centre de gestion de l'équipement roulant	49	4 986,59 \$
viabilité hivernale	Ministère des Transports du Québec	6	0,00 \$
vie privée et protection des renseignements dans les nuages	ISACA	3	431,16 \$
virage 180 : Recadrer sans discipliner	Fortuna groupe conseil	2	1 050,00 \$
visio 2010/2-13 Base	AFI	2	460,00 \$
vision d'ensemble sur la sécurité routière	Association québécoise des transports	41	8 505,50 \$
visualisation 3D et Power InRoads	Bentley	3	40,60 \$
vocabulaire des conditions routières	Ministère des Transports du Québec	8	0,00 \$
volet exploitation	Ministère des Transports du Québec	49	0,00 \$
votre crédibilité, un atout à exploiter	Ordre des ingénieurs du Québec	1	195,00 \$
vous engageriez-vous comme patron	Académie de Trans-Formation	3	2 253,57 \$
Veбинаire series	Transportation Research board	12	287,00 \$
Veld Faults and Causes	Le bureau canadien de soudage	1	100,00 \$
Vord 2010	Edumicro	2	259,84 \$
	MultiHexa	3	782,61 \$
voonoses parasites	Association des biologistes du Québec	2	190,00 \$

1 069 237,82 \$

**QUESTION 6**

ÉTUDE DES CRÉDITS 2013-2014

DEMANDES DE RENSEIGNEMENTS PARTICULIERS  
DE L'OPPOSITION OFFICIELLE

FICHE EXPLICATIVE

Question 6

Titre

Sommes dépensées en 2013-2014 (et les prévisions pour 2014-2015) par le ministère et chacun de ses organismes pour l'informatique et les technologies de l'information. Ventiler selon la catégorie de dépenses (achat de logiciels ou de licences, de matériel ou de services professionnels provenant de l'interne, de l'externe ou du CSPQ).

Exposé et statistiques (s'il y a lieu)

	Sommes dépensées mensuellement en 2013-2014 au 2014/03/31 inclusivement
Avril	2 310 285 \$
Mai	3 009 670 \$
Juin	4 605 337 \$
Juillet	5 164 845 \$
Août	5 715 623 \$
Septembre	5 752 535 \$
Octobre	5 016 113 \$
Novembre	3 988 556 \$
Décembre	3 945 668 \$
Janvier	7 441 121 \$
Février	7 781 182 \$
Mars	15 238 472 \$
Total :	69 969 407 \$

	Sommes dépensées en 2013-2014 au 2014/03/31 inclusivement
Services professionnels	
• Interne	22 825 490 \$
• Externe	27 699 253 \$
• CSPQ	239 717 \$
Achat de logiciel	8 249 298 \$
Achat de matériel	10 955 649 \$
Total :	69 969 407 \$

ÉTUDE DES CRÉDITS 2014-2015

DEMANDES DE RENSEIGNEMENTS PARTICULIERS  
DE L'OPPOSITION OFFICIELLE

FICHE EXPLICATIVE

Question 6

Titre

Sommes dépensées en 2013-2014 (et les prévisions pour 2014-2015) par le ministère et chacun de ses organismes pour l'informatique et les technologies de l'information. Ventiler selon la catégorie de dépenses (achat de logiciels ou de licences, de matériel ou de services professionnels provenant de l'interne, de l'externe ou du CSPQ).

Exposé et statistiques (s'il y a lieu)

2013-2014

Équipements	334 973 \$
Honoraires	1 072 490 \$

## ÉTUDE DES CRÉDITS 2014-2015

### DEMANDES DE RENSEIGNEMENTS PARTICULIERS DE L'OPPOSITION OFFICIELLE

#### FICHE EXPLICATIVE

##### Question 6

###### Titre

Sommes dépensées en 2013-2014 (et les prévisions pour 2014-2015) par le ministère et chacun de ses organismes pour l'informatique et les technologies de l'information. Ventiler selon la catégorie de dépenses (achat de logiciels ou de licences, de matériel ou de services professionnels provenant de l'interne, de l'externe ou du CSPQ).

###### Exposé et statistiques (s'il y a lieu)

###### Sommes dépensées en 2013-2014 :

Rémunération à l'interne (personnel régulier et occasionnel) :	1 450 141\$
Télécommunication et téléphonie :	161 048\$ (CSPQ : 151 817\$ / SAAQ : 7 440\$)
Traitement informatique :	286 562\$ (CSPQ : 223 576\$)
Honoraires professionnels (services externes) :	43 484\$ (CSPQ : 38 457\$)
Entretien (logiciel et matériel) :	57 570\$ (CSPQ : 6 000 \$)
Fourniture et matériel informatique :	79 792\$ (CSPQ : 66 104\$)

###### Sous-total : 2 078 597\$

###### Investissement en 2013-2014 :

Rémunération à l'interne (personnel régulier et occasionnel) :	0\$
Matériel informatique :	187 133\$ (CSPQ : 23 585\$)
Honoraires professionnels (services externes) :	12 893\$ (CSPQ : 12 893\$)

###### Sous-total : 200 026\$

###### Total : 2 278 623\$

**Note :** Information en date du 2014-06-13.

ÉTUDE DES CRÉDITS 2014-2015

DEMANDES DE RENSEIGNEMENTS PARTICULIERS  
DE L'OPPOSITION OFFICIELLE

FICHE EXPLICATIVE

Question 6

Titre

Sommes dépensées en 2013-2014 (et les prévisions pour 2014-2015) par le ministère et chacun de ses organismes pour l'informatique et les technologies de l'information. Ventiler selon la catégorie de dépenses (achat de logiciels ou de licences, de matériel ou de services professionnels provenant de l'interne, de l'externe ou du CSPQ).

Exposé et statistiques (s'il y a lieu)

	Réel 2013
Ressources internes	36,6 M\$
Ressources externes	35,1 M\$
Matériel et logiciels	24,3 M\$
Autres dépenses (frais de communication, ...)	2,0 M\$
Total	98,0 M\$

## ÉTUDE DES CRÉDITS 2014-2015

### DEMANDES DE RENSEIGNEMENTS PARTICULIERS DE L'OPPOSITION OFFICIELLE

#### FICHE EXPLICATIVE

##### Question 6

**Titre**

Sommes dépensées en 2013-2014 (et les prévisions pour 2014-2015) par le ministère et chacun de ses organismes pour l'informatique et les technologies de l'information. Ventiler selon la catégorie de dépenses (achat de logiciels ou de licences, de matériel ou de services professionnels provenant de l'interne, de l'externe ou du CSPQ).

**Pour l'Agence métropolitaine de transport :**

Achat de logiciels :

Réels 2013 : 2 033 927 \$

Achat de matériel :

Réels 2013 : 1 497 654 \$

Services professionnels :

Réels 2013 : 1 741 314 \$

**SOURCE: AGENCE MÉTROPOLITAINE DE TRANSPORT**

## QUESTION 7



## ÉTUDE DES CRÉDITS 2014-2015

### DEMANDES DE RENSEIGNEMENTS PARTICULIERS DE L'OPPOSITION OFFICIELLE

#### FICHE EXPLICATIVE

##### Question 7

###### Titre

Liste de tous les comités interministériels ou impliquant d'autres partenaires auxquels a participé le ministère en 2013-2014, en indiquant, pour chacun :

- a. son mandat;
- b. la liste des membres;
- c. le budget dépensé;
- d. le montant ventilé pour les frais de déplacement, de repas ou autres;
- e. les résultats atteints.

###### Exposé et statistiques (s'il y a lieu)

la réponse à cette question se retrouve dans la réponse de la question particulière 4 du deuxième groupe de l'opposition.

**QUESTION 8**

ÉTUDE DES CRÉDITS 2014-2015

DEMANDES DE RENSEIGNEMENTS PARTICULIERS  
DE L'OPPOSITION OFFICIELLE

FICHE EXPLICATIVE

Question 8

**Titre**

Nombre et pourcentage d'employés occasionnels, par secteur, au ministère en 2013-2014, et la comparaison avec les 6 années financières précédentes. Préciser, pour chaque secteur et chaque année, le nombre et le pourcentage d'employés devenus permanents.

**Exposé et statistiques (s'il y a lieu)**

la réponse à cette question se retrouve dans la réponse de la question particulière 5 du deuxième groupe de l'opposition.

## QUESTION 9

ÉTUDE DES CRÉDITS 2014-2015

DEMANDES DE RENSEIGNEMENTS PARTICULIERS  
DE L'OPPOSITION OFFICIELLE

FICHE EXPLICATIVE

Question 9

**Titre**

Ventilation détaillée de toutes les compressions financières réalisées par le ministère et ses organismes dans le cadre du Plan de retour à l'équilibre budgétaire pour l'année 2013-2014. Fournir également le détail toute autre demande de compression du Conseil du trésor auprès du ministère ou de l'un de ses organismes.

**Exposé et statistiques (s'il y a lieu)**

La réponse à cette question se retrouve aux réponses des questions générales 32 et 34.

**QUESTION 10**

ÉTUDE DES CRÉDITS 2014-2015

DEMANDES DE RENSEIGNEMENTS PARTICULIERS  
DE L'OPPOSITION OFFICIELLE

FICHE EXPLICATIVE

Question 10

**Titre**

Liste et copie de tous les sondages effectués en 2013-2014, en indiquant les coûts, le sujet et, le cas échéant, la firme retenue pour le réaliser.

**Exposé et statistiques (s'il y a lieu)**

la réponse à cette question se retrouve dans la réponse de la question particulière 7 du deuxième groupe de l'opposition.

**QUESTION 11**



**ÉTUDE DES CRÉDITS 2014-2015**

**DEMANDES DE RENSEIGNEMENTS PARTICULIERS  
DE L'OPPOSITION OFFICIELLE**

**FICHE EXPLICATIVE**

**Question 11**

**Titre**

Liste de tous les frais de traduction et des documents traduits pour le ministère et chacun de ses organismes en 2013-2014. Fournir la liste des contrats octroyés, le nom des firmes retenues et les coûts.

**Exposé et statistiques (s'il y a lieu)**

la réponse à cette question se retrouve dans la réponse de la question particulière 9 du deuxième groupe de l'opposition.

## QUESTION 12

ÉTUDE DES CRÉDITS 2014-2015

DEMANDES DE RENSEIGNEMENTS PARTICULIERS  
DE L'OPPOSITION OFFICIELLE

FICHE EXPLICATIVE

Question 12

**Titre**

Liste des mandats donnés à la Société immobilière du Québec pour la location, l'achat, l'aménagement, la décoration et les travaux divers en régie ou par sous-contrats, en 2013-2014.

**Exposé et statistiques (s'il y a lieu)**

La réponse à cette question se retrouve aux réponses des questions générales 17 et 18.

**QUESTION 13**

## ÉTUDE DES CRÉDITS 2014-2015

### DEMANDES DE RENSEIGNEMENTS PARTICULIERS DE L'OPPOSITION OFFICIELLE

#### FICHE EXPLICATIVE

##### Question 13

**Titre**

Pour le ministère et chacun des organismes, agences, conseils, comités ou autres qui en relèvent, indiquer, pour l'année 2013-2014 :

- a. la liste de tous les concours et tirages effectués;
- b. les prix remis aux gagnants des concours et des tirages, ainsi que la valeur de ces prix;
- c. l'objectif visé par la tenue de chacun des concours.

**Exposé et statistiques (s'il y a lieu)**

la réponse à cette question se retrouve dans la réponse de la question particulière 11 du deuxième groupe de l'opposition.

**QUESTION 14**

## ÉTUDE DES CRÉDITS 2014-2015

### DEMANDES DE RENSEIGNEMENTS PARTICULIERS DE L'OPPOSITION OFFICIELLE

#### FICHE EXPLICATIVE

##### Question 14

###### Titre

Concernant les campagnes de publicité et de sensibilisation, pour le ministère et chacun des organismes qui en relèvent, fournir, pour les années financières 2012-2013 et 2013-2014 :

- a. le nom de toutes les campagnes;
- b. les coûts de ces campagnes;
- c. le nom de la firme ou du professionnel retenu(e) pour la réaliser;
- d. les dates de diffusion de la campagne;
- e. les objectifs visés par chaque campagne.

###### Exposé et statistiques (s'il y a lieu)

la réponse à cette question se retrouve dans la réponse de la question particulière 12 du deuxième groupe de l'opposition.

**QUESTION 15**



**ÉTUDE DES CRÉDITS 2014-2015**

**DEMANDES DE RENSEIGNEMENTS PARTICULIERS  
DE L'OPPOSITION OFFICIELLE**

**FICHE EXPLICATIVE**

**Question 15**

**Titre**

Pour 2013-2014, la liste des programmes de financement ou de subventions du ministère, le montant global attribué au programme, la direction du ministère ou de l'organisme qui en a la gestion, en indiquant, pour chacun :

- a. le nom et la nature des projets qui ont obtenu un financement ou une subvention;
- b. le nom du ou des organismes bénéficiaires;
- c. le montant qui leur a été accordé.

**Exposé et statistiques (s'il y a lieu)**

la réponse à cette question se retrouve dans la réponse de la question particulière 13 du deuxième groupe de l'opposition.

## QUESTION 16

ÉTUDE DES CRÉDITS 2014-2015

DEMANDES DE RENSEIGNEMENTS PARTICULIERS  
DE L'OPPOSITION OFFICIELLE

FICHE EXPLICATIVE

Question 16

Titre

Liste détaillée des travaux effectués sur l'autoroute 25 :

- échéancier des travaux;
- état de l'arpentage effectué par le partenaire privé;
- bilan des travaux réalisés et montants investis en 2011-2012, 2012-2013, 2013-2014 et prévisions pour 2014-2015;
- toutes les prévisions d'achalandage et d'évolution du trafic routier réalisées par le ministère;
- état de situation du système de péage, nombre de plaintes enregistrées et de véhicules non identifiés sur le passage payant en 2012-2013 et 2013-2014.

Exposé et statistiques (s'il y a lieu)

Bilan des travaux réalisés et montants investis

Travaux réalisés en 2013-2014

2013-2014 :	Honoraires professionnels :	196 363 \$
	Suivi conditions environnementales :	300 000 \$
	Paieement de disponibilité :	13 400 000 \$

Prévisions d'achalandage journalier annuel moyen révisé

Le débit journalier moyen annuel maximum a été fixé dans le décret 1243-2005 à 68 000 véhicules par jour avec une marge d'erreur de 10%.

Le débit journalier moyen est d'environ 35 000 véhicules depuis la mise en service.

Une modification du ministre à l'entente de partenariat a été apportée afin d'améliorer l'entrecroisement à la jonction des autoroutes 440 et 25 Nord et ainsi diminuer la congestion observée à la suite de la mise en service de l'autoroute 25 en mai 2011.

État de situation du système de péage, nombre de plaintes enregistrées et de véhicules non identifiés sur le passage payant en 2012-2013 et 2013-2014

	2013-2014
véhicules non identifiés (*)	à venir
Plaintes et demandes d'information	à venir

(\*) incluent les catégories suivantes : Plaque illisible, Plaque obstruée, Plaque absente, Plaque hors province, Véhicule d'urgence, information de la SAAQ non-disponible

**QUESTION 17**

## ÉTUDE DES CRÉDITS 2014-2015

### DEMANDES DE RENSEIGNEMENTS PARTICULIERS DE L'OPPOSITION OFFICIELLE

#### FICHE EXPLICATIVE

##### Question 17

###### Titre

Liste détaillée des travaux effectués pour le projet de modernisation de la rue Notre-Dame à Montréal :

- état d'avancement du projet;
- copie de tous les rapports, ententes, études ou autres réalisés à ce jour;
- dates de rencontres entre les fonctionnaires du MTQ et de la Ville de Montréal et état des négociations;
- échéancier des travaux ;
- bilan des sommes investies en 2012-2013, 2013-2014 et prévisions pour 2014-2015 ;

###### Exposé et statistiques (s'il y a lieu)

###### ➤ État de la situation :

En 2013, la Ville de Montréal et le ministère des Transports (MTQ) ont signé un cadre de collaboration pour la réalisation d'une étude de solutions visant l'amélioration des accès au port de Montréal par le prolongement du boulevard de l'Assomption et de l'avenue Souigny. En date du 12 mars 2014, cette étude est toujours en cours.

###### ➤ Copie de tous les rapports, ententes, études, analyses réalisées à ce jour :

Le dossier de la rue Notre-Dame contient plusieurs milliers de pages qui doivent être soumises à l'analyse d'accessibilité en vertu de la *Loi sur l'accès aux documents des organismes publics et sur la protection des renseignements personnels* (L.R.Q., c. A-2.1). Le Ministère ne peut donc fournir les documents pour le moment.

###### ➤ Date des rencontres entre les fonctionnaires du MTQ et la Ville de Montréal :

En 2013-2014, différentes rencontres se sont tenues concernant le projet d'amélioration des accès au port de Montréal par le prolongement du boulevard de l'Assomption et de l'avenue Souigny :

Rencontres du comité directeur :

- 14 juin 2013
- 28 novembre 2013

Rencontres du comité technique :

- 3 juillet 2013
- 24 octobre 2013
- 13 novembre 2013

De plus, une dizaine de rencontres, entre la Ville de Montréal et le MTQ, se sont tenues relativement au projet.

###### ➤ Échéancier des travaux :

Aucun échéancier des travaux n'est prévu pour le projet prolongement du boulevard de l'Assomption et de l'avenue Souigny. L'étude de solutions est toujours en cours et une recommandation pour le concept est prévue pour le printemps 2014.

➤ **Bilan des dépenses depuis 2011 et prévisions pour 2014-2015 :**

En 2013-2014, environ 550 000 \$ ont été investis en honoraires professionnels et en activités immobilières.

➤ **Dates prévues pour les consultations, état des négociations avec la Ville :**

Après signature du cadre de collaboration en 2013, une étude de solutions, incluant la conception géométrique, a été amorcée afin d'améliorer les accès au port de Montréal par la création d'un lien routier entre le port et l'avenue Souigny. Des scénarios de tracé ainsi qu'une possibilité de phasage respectant l'ordre des priorités ont été présentés et un scénario a été retenu par le comité directeur.

À la suite d'analyses plus poussées, une version optimale de ce scénario sera recommandée par le mandataire et un concept plus élaboré, incluant la géométrie et les coûts, sera développé.

**QUESTION 18**

## ÉTUDE DES CRÉDITS 2014-2015

### DEMANDES DE RENSEIGNEMENTS PARTICULIERS DE L'OPPOSITION OFFICIELLE

#### FICHE EXPLICATIVE

##### Question 18

###### Titre

Liste des travaux effectués, coûts et échéancier pour les routes suivantes pour chaque année financière depuis 2007 (le cas échéant). Inclure les coûts totaux à ce jour depuis le début de chaque projet et indiquer le coût total estimé pour chacune de ces routes par rapport au coût initial estimé :

- l'autoroute 5;
- l'autoroute 15;
- l'autoroute 19;
- l'autoroute 20;
- l'autoroute 35;
- l'autoroute 50;
- l'autoroute 55;
- l'autoroute 73;
- l'autoroute 40;
- l'autoroute 70;
- l'autoroute 410;
- la route 132;
- la route 104;
- la route 175 et copie de toutes les ententes de financement avec Ottawa;
- la route 169;
- la route 117;
- la route 155;
- la route 138;
- la route 167;
- la route 185;
- la route 170;
- la route 389;

###### Exposé et statistiques (s'il y a lieu)

Voir le tableau ci-annexé.



**Programmation des projets routiers**  
**Investissement par route**

Grand axe routier	2013-2014
A5	27 609 884
A15	124 204 636
A19	500 799
A20	160 119 124
A35	18 470 380
A40	70 988 502
Montréal	24 778 207
sauf Montréal	46 210 294
A50	9 404 591
A55	36 271 625
A70	3 482 062
A73	114 739 688
A410	13 096 591
R104	9 422 983
R117	30 274 539
R132	98 241 697
R138	173 907 871
R155	7 633 417
R167	63 245 921
R169	8 432 629
R170	20 092 091
R175	18 449 820
R185	96 810 561
R389	17 465 887

- Notes :
- 1 Montants en \$.
  - 2 Pour 2013-2014, dépense réelle selon le système SFP en date du 13 juin 2014.
  - 3 La contribution des partenaires est incluse.

**QUESTION 19**

## ÉTUDE DES CRÉDITS 2014-2015

### DEMANDES DE RENSEIGNEMENTS PARTICULIERS DE L'OPPOSITION OFFICIELLE

#### FICHE EXPLICATIVE

##### Question 19

###### Titre

Liste détaillée et coûts des travaux effectués en 2013-2014 pour la réfection de l'Échangeur Turcot. Indiquer aussi :

- l'échéancier des travaux et détail des investissements prévus pour 2014-2015;
- la liste des travaux reportés depuis 2010 et échéanciers initial et modifié pour chacun des travaux;
- liste des ententes, études, analyses, rapports ou autres effectués à ce jour;
- liste des contrats octroyés jusqu'ici pour les travaux et état des appels d'offres en cours;
- coût total à ce jour et estimé des mesures relatives à la protection des couleuvres brunes;
- coût total à ce jour et estimé des mesures relatives à la protection et au transfert de site des faucons pèlerins.

###### Exposé et statistiques (s'il y a lieu)

- **Échéancier des travaux et détail des dépenses effectuées en 2013-2014, et des investissements prévus pour 2014-2015:**

- Début des travaux de reconstruction : 2011
- Mise en service graduelle : 2018
- Fin des travaux : 2020
- Dépenses anticipées au 31 mars 2014 (année financière 2013-2014): 110,2 M\$

- **Liste des travaux reportés et échéanciers initiaux se rattachant à chacun des travaux:**

Pour les travaux réalisés en mode conventionnel, il y a quatorze lots de construction qui ont fait l'objet de report ou d'annulation. Selon l'échéancier, la plupart de ces lots sont maintenant ou sur le point de débiter. Un seul lot reste à partir en appel d'offres.

Par ailleurs, à ce jour, 6 lots ont été complétés.

- **État de l'arpentage :**

Levés :

- État d'avancement au 1<sup>er</sup> mars 2012 : 100 %

Plans d'acquisitions :

- État d'avancement au 1<sup>er</sup> mars 2014 : 98 %

- **Échéancier et coûts des mesures d'expropriation :**

- Obtention du décret d'expropriation : 27 octobre 2010
- Prise de possession légale
  - immeubles résidentiels : 2012 à 2014
  - immeubles commerciaux et industriels : 2012 à 2015

- **Copie de tous les rapports, ententes, études ou analyses relativement au transport en commun, incluant les mesures de mitigation, réalisées à ce jour :**

Cette documentation pourra être fournie sur demande en conformité avec la Loi sur l'accès à l'information.

- **Coût estimé des mesures relatives à la protection des couleuvres brunes :**

- Afin de respecter la condition 10 du décret 890-2010, un mandat de 49 995 \$ a été octroyé par le Ministère en 2013 à Patrick Galois (Amphibia-Nature) afin d'effectuer la capture et la relocalisation des couleuvres brunes dans la falaise St-Jacques, ainsi que le suivi des populations déplacées, et ce, préalablement aux travaux de construction prévus dans ce secteur en 2013 et 2014.
- Pour l'année 2013-14, les dépenses pour la protection de la couleuvre brune sont de 14 500 \$.
- Le MTQ respectera l'exigence du décret en s'assurant de faire le nécessaire tout en minimisant les coûts.

- **Coût des inspections et de l'entretien préventif de l'échangeur Turcot pour 2013-2014 :**

- Dépenses anticipées entretien préventif 2013-14 : 36 M\$

- **l'état d'avancement des négociations avec la ville de Montréal concernant l'aménagement urbain aux alentours de l'échangeur et tous les projets déposés au MTQ :**

La Ville de Montréal a tenu au printemps 2012 des ateliers d'idéation avec la participation du MTQ et de plusieurs intervenants du milieu, concernant l'avenir des abords du centre Gadbois et du secteur Côte-St-Paul. La réflexion se poursuit à la Ville concernant ces éléments et les orientations principales qui se dégagent de cette réflexion est la création d'un pôle récréosportif de part et d'autre du canal Lachine à la hauteur du centre Gadbois, le verdissement des abords de l'A-15 et des mesures de revitalisation urbaine. La Ville de Montréal doit déposer au MTQ une proposition concernant l'usage des 28 M\$ proposés aux fins de l'intégration urbaine et architecturale du projet.

- **tous les rapports d'inspection depuis 2012 :**

L'ensemble des rapports d'inspection est disponible via le site WEB du MTQ.

- **Toutes les consultations effectuées avec les intervenants du milieu ou intéressés, incluant les dates des rencontres, les personnes présentes, les procès-verbaux, les rapports ainsi que les rencontres futures déjà prévues :**

*Assemblée publique d'information – Plan de réhabilitation des terrains – Secteur Ville-Marie :*

Une assemblée publique d'information portant sur le plan de réhabilitation des terrains du secteur Ville-Marie s'est tenue le mardi 28 mai 2013. Cinq personnes ont participé à cette rencontre. Il s'agit de la troisième séance d'information publique concernant les plans de réhabilitation des sols. Les plans de réhabilitation, les comptes rendus et les documents questions-réponses sont disponibles dans la section Info citoyens du site Web [www.turcot.gouv.qc.ca](http://www.turcot.gouv.qc.ca).

*Séance d'information publique du Centre universitaire de santé McGill (CUSM) et de ses partenaires :*

Le 18 novembre 2013, le ministère des Transports participait à l'Info-Session annuelle du CUSM. En continuité avec les comités de bon voisinage de ce secteur auquel le Ministère participe, cette soirée visait à informer les résidents et les marchands locaux de l'avancement des travaux au site Glen et dans les rues avoisinantes pour la prochaine année. Le ministère des Transports y a fait le point sur ses travaux à venir dans le secteur, soit la démolition et la reconstruction du pont Saint-Jacques et le réaménagement des rues Saint-Jacques, Saint-Rémi et Pullman, en plus des travaux de réparation de l'échangeur Turcot. Pour voir ou revoir les présentations de chacun des participants, rendez-vous sur le site Web du CUSM : [www.cusm.ca](http://www.cusm.ca). Le MTQ participe à chacune des rencontres du comité de bon voisinage du CUSM. Ces rencontres qui ont lieu environ à tous les deux mois visent à informer les riverains des interventions à venir et à chercher des solutions aux problèmes identifiés.

*Comité de bon voisinage Turcot :*

Dans le but de faciliter les échanges avec les riverains des secteurs touchés par les travaux de Turcot, le ministère des Transports a mis en place un comité de bon voisinage. Ce dernier vise à maintenir un dialogue tout au long des travaux, aussi bien avec les résidents que les entreprises et les institutions touchés par le projet. Ces rencontres permettent de faire le point sur les travaux, d'aborder les préoccupations de chacun et de travailler à mettre en place des solutions communes. Une rencontre d'information, à laquelle a assisté une soixantaine de personnes, s'est tenue le 11 février 2014. Le compte rendu est disponible sur le site [www.turcot.gouv.qc.ca](http://www.turcot.gouv.qc.ca).

*Rencontres futures déjà prévues :*

*Comité de bon voisinage Turcot :*

La prochaine rencontre du comité de bon voisinage aura lieu le 12 mars 2014. Des rencontres du comité sont prévues aux 4 à 6 semaines.

*Séances d'information publique :*

Une séance d'information publique sur les travaux entourant la démolition du pont Saint-Jacques est prévue à la mi-mars 2014.

**QUESTION 20**

## ÉTUDE DES CRÉDITS 2014-2015

### DEMANDES DE RENSEIGNEMENTS PARTICULIERS DE L'OPPOSITION OFFICIELLE

#### FICHE EXPLICATIVE

##### Question 20

**Titre**

Liste détaillée et coûts des travaux effectués pour chaque en 2013-2014 pour la construction du nouvel Échangeur Turcot, Indiquer aussi :

- a. l'état d'avancement, l'échéancier et le coût des mesures d'expropriation;
- b. l'état des appels d'offres en cours;
- c. le détail de toute modification (ou projet de refonte) apportée au concept initial du projet.

**Exposé et statistiques (s'il y a lieu)**

La réponse à cette question se retrouve dans la réponse de la question particulière 19.

**QUESTION 21**

## ÉTUDE DES CRÉDITS 2014-2015

### DEMANDES DE RENSEIGNEMENTS PARTICULIERS DE L'OPPOSITION OFFICIELLE

#### FICHE EXPLICATIVE

##### Question 21

###### Titre

Concernant le pont de l'Île d'Orléans :

- liste de toutes les options envisagées pour le remplacement de l'actuel pont (en fournissant les rapports préliminaires ou finaux produits pour chacune des options jusqu'à ce jour, incluant les coûts);
- bilan des travaux réalisés et montants investis en 2012-2013 et 2013-2014 et prévisions et échéancier pour 2014-2015;
- copie de toutes les ententes, études, analyses, rapports réalisés à ce jour.

###### Exposé et statistiques (s'il y a lieu)

###### Bilan des travaux réalisés et montants investis en 2013-2014 :

- 1,1 M\$ (remplacement de 10 joints intermédiaires du tablier suspendu);
- 414 000 \$ (entente avec le ministère du Développement durable, de l'Environnement, de la Faune et des Parcs pour effectuer des inventaires fauniques);
- 142 000 \$ (étude pour des précisions sur la réhabilitation du pont actuel);
- 10 000 \$ (étude historique);
- 2 500 \$ (mise à jour de l'évaluation patrimoniale du pont actuel).



## QUESTION 22

## ÉTUDE DES CRÉDITS 2014-2015

### DEMANDES DE RENSEIGNEMENTS PARTICULIERS DE L'OPPOSITION OFFICIELLE

#### FICHE EXPLICATIVE

##### Question 22

###### Titre

Concernant les projets de haltes routières :

- liste des travaux de réfection ou de construction effectués en 2013-2014, avec les coûts détaillés ;
- prévisions et échéancier des travaux en 2014-2015 et les années suivantes, s'il y a lieu ;
- copie de toute entente signée avec un partenaire privé;
- état des appels d'offres bilan du partenariat public-privé.

###### Exposé et statistiques (s'il y a lieu)

###### a) Échéancier des travaux :

- Les travaux de la mise en place des 7 aires de service (grappe 1) se sont terminés en 2012-2013.

###### b) Bilan des travaux réalisés et montants investis en 2013-2014 :

- La mise en place de la grappe 1 s'étant terminée en 2012-2013, aucune somme supplémentaire n'a été déboursée en 2013-2014.

###### c) Bilan du partenariat public-privé

- L'Entente de partenariat a été signée le 30 septembre 2008. L'Entente portait sur le développement, la construction, le financement, l'exploitation et l'entretien de 7 aires de service sur le réseau autoroutier québécois. Tous les sites de la Grappe 1 des aires de service ont été mis en opération à ce jour, le dernier étant l'aire de service de Memphrémagog, à Magog, qui a été mis en opération le 5 juin 2012.
- La mise en place des 7 aires de service a nécessité des investissements de l'ordre de 48,5 M\$, soit de 36,7 M\$ du secteur privé et de 11,8 M\$ pour le secteur public.
- Un sondage de satisfaction de la clientèle réalisé annuellement depuis 2011 a révélé, qu'en moyenne, 97 % des répondants étaient satisfaits de l'offre de services et de la qualité des nouvelles infrastructures.

###### d) Bilan d'achalandage

- Les données d'achalandage sont associées au chiffre d'affaires du Partenaire et selon l'Entente de partenariat, il s'agit de données confidentielles.

###### e) Copie des ententes signées avec un partenaire privé

- Le texte de l'Entente de partenariat est disponible sur le site Internet du MTQ. Toutefois, l'Entente étant assujettie à des clauses de confidentialité, certaines parties ont été caviardées.

###### f) Coûts de location

- Ce sont des revenus associés au Partenaire et selon l'Entente de partenariat, il s'agit de données confidentielles.

###### g) Bénéfice pour le gouvernement

- Le bénéfice réside dans le service public qui est rendu (24/7) aux usagers des autoroutes. Les données sur les activités des aires de service montrent que l'achalandage correspond aux attentes du projet. Les nouvelles aires de service sont en opération seulement depuis 3 ans.

**SOURCE: Direction générale des infrastructures et des technologies (C154400)**

**QUESTION 23**

## ÉTUDE DES CRÉDITS 2014-2015

### DEMANDES DE RENSEIGNEMENTS PARTICULIERS DE L'OPPOSITION OFFICIELLE

#### FICHE EXPLICATIVE

##### Question 23

**Titre**

Concernant le tunnel Mont-Royal :

- a. état de situation de la sécurité du tunnel et liste et copie de tout rapport ou étude à ce sujet;
- b. liste des travaux effectués en 2013-2014 et prévisions pour 2014-2015.

**Exposé et statistiques (s'il y a lieu)**

la réponse à cette question se retrouve dans la réponse de la question particulière 30 du deuxième groupe de l'opposition.

## ÉTUDE DES CRÉDITS 2014-2015

### DEMANDES DE RENSEIGNEMENTS PARTICULIERS DE L'OPPOSITION OFFICIELLE

#### FICHE EXPLICATIVE

#### Question 24

##### Titre

Concernant le Bureau de mise en œuvre du partenariat public-privé :

- Bilan des activités pour 2013-2014 et prévisions pour 2014-2015;
- Ventilation du budget total ventilé par catégories pour 2013-2014 et prévisions pour 2014-2015;
- Budget de fonctionnement pour 2013-2014-et prévisions pour 2014-2015;
- Effectif équivalent ETC pour 2013-2014 et prévisions pour 2014-2015.

##### Exposé et statistiques (s'il y a lieu)

Le BPPP a été renommé en avril 2012 pour Direction de la gouvernance des projets stratégiques et des partenariats public-privé (DGPSPPP), ce afin de mieux refléter l'ensemble de sa mission et des activités que la direction réalise.

La DGPSPPP fournit l'expertise au Ministère en regard du cadre de gouvernance des grands projets du gouvernement. Elle a pour mandat d'élaborer les orientations et le cadre de gouvernance pour les grands projets du Ministère ainsi que d'en assurer le suivi. De plus, pour les projets susceptibles de se réaliser en PPP ou en Conception-Construction, elle élabore et propose aux autorités des orientations en matière de planification, de coordination, de réalisation et de suivi des ententes de partenariat ou des contrats C-C et travaille en étroite collaboration avec les responsables de chacun des grands projets à la réalisation des trois grandes étapes du dossier d'affaires, soit le dossier de présentation stratégique (DPS), le dossier d'affaires initial (DAI) et le dossier d'affaires final (DAF). À ces tâches, pour les projets prévus se réaliser en PPP ou en Conception-Construction, s'ajoute la responsabilité de la définition de la stratégie d'acquisition, sa mise en œuvre et la gestion des ententes de partenariat ou des contrats en Conception-Construction.

##### A) Bilan de ses activités depuis sa mise en œuvre, prévisions 2013-2014

###### Activités 2013-2014 (A-25) :

- Gestion de l'entente de partenariat en période d'exploitation-entretien-réhabilitation (paiement mensuel au partenaire privé, audits et suivi de la performance du partenaire privé, suivi des revenus de péage, etc.).

**Activités 2013-2014 (A-30) :**

- Gestion de l'entente de partenariat (période de conception-construction)
- Suivi de la conception et construction du parachèvement de l'autoroute 30 par le partenaire privé;
- Gestion de l'entente de partenariat en période d'exploitation-entretien-réhabilitation (paiement mensuel au partenaire privé, audits et suivi de la performance du partenaire privé, suivi des revenus de péage, etc.).

**Activités 2013-2014 (Projet Turcot) :**

- Soutien à la Direction de projet Turcot
- Mise en œuvre du processus d'octroi
- Finalisation de l'étape de l'appel de qualification
- Élaboration de la documentation d'appel de propositions
- Lancement de l'appel de propositions et suivi de cette étape du processus d'octroi

**Autres activités de la DGPSPPP – 2013-2014 :**

- Application de la politique-cadre sur la gouvernance des grands projets aux projets de plus de 40 M \$;
- Suivi des projets assujettis à la politique-cadre sur la gouvernance des grands projets en soutien aux directions territoriales (plus d'une vingtaine de projets);
- Collaboration avec Infrastructure-Québec (devenu la Société québécoise des infrastructures);
- Soutien aux organismes pour l'application de la politique-cadre sur la gouvernance des grands projets (AMT, STQ, etc.);
- Activités de communication et de formation reliées aux dossiers de PPP à divers publics;
- Préparation de documents administratifs (mémoire, note ministérielle, etc.);
- Soutien à l'expertise en PPP et en mode conception-construction;
- Collecte et intégration d'information liée aux PPP et autres modes de réalisation non traditionnels (conception-construction, etc.).

**B) Budget de fonctionnement 2013-2014**

Total : 6 645 108 \$

### **C) Effectifs équivalent ETC depuis sa mise en œuvre**

#### **ETC en 2013-2014 :**

3 techniciens  
1 secrétaire  
3 cadres  
10 professionnels  
2 ingénieurs

### **D) Liste des projets à l'étude**

- Autoroute 15 - Direction Laval-Mille-Îles
- Autoroute 19 - Direction Laval-Mille-Îles
- Autoroute 25 - Direction Laval-Mille-Îles
- Route 125, pont Pie IX - Direction Laval-Mille-Îles
- Échangeur Turcot – Direction de l'Île-de-Montréal
- Autoroute 25 / Tunnel Louis-Hippolyte-Lafontaine - Direction de l'Île-de-Montréal
- Échangeur Dorval - Direction de l'Île-de-Montréal
- Pont de l'Île-aux-Tourtes / Autoroute 40 - Direction de l'Île-de-Montréal
- Autoroute 40 Métropolitaine - Direction de l'Île-de-Montréal
- Échangeur des Sources / Autoroute 20 - Direction de l'Île-de-Montréal
- Autoroute 720 / Tunnels Ville-Marie et Viger - Direction de l'Île-de-Montréal
- Échangeur St-Pierre - Direction de l'Île-de-Montréal
- Pont Honoré Mercier – Direction de l'Ouest-de-la-Montérégie
- Route 167, Monts Otish – Bureau de la coordination du Nord du Québec
- Autoroute 35 – Direction de l'Est-de-la-Montérégie
- Route 389 – Direction de la Côte Nord
- Route 112 – Direction Chaudière – Appalaches
- Route 169 – Pont de la rivière Mistassini – Direction Saguenay – Lac St-Jean
- Route 169 – Contournement de l'Isle Maligne – Direction Saguenay – Lac St-Jean
- Autoroute 73/175 – Entrée nord des ponts – Direction de la Capitale-Nationale
- Route 368/ Pont de l'Île d'Orléans - Direction de la Capitale-Nationale
- Autoroute 410 – Direction Estrie
- Pont Gouin – Direction de l'Ouest-de-la-Montérégie
- Place Charles-Le Moyne – Direction de l'Ouest-de-la-Montérégie
- Échangeur Laurentien (A73)/Félix-Leclerc(A40) – Direction de la Capitale-Nationale
- Tunnel Mont-Royal – AMT
- Jonction de l'Est – AMT
- Centre d'entretien Lachine – AMT
- Centre d'entretien Pointe Saint-Charles – AMT
- Service rapide par bus intégré à la reconstruction et à la requalification de l'axe Pie IX – AMT
- Prolongements du métro du Montréal métropolitain – AMT
- SLR – Rive Sud – centre-ville de Montréal – AMT
- Plan de mobilité de l'Ouest – AMT

**QUESTION 25**



ÉTUDE DES CRÉDITS 2014-2015

DEMANDES DE RENSEIGNEMENTS PARTICULIERS  
DE L'OPPOSITION OFFICIELLE

FICHE EXPLICATIVE

Question 25

Titre

Concernant le Bureau d'implantation du Métro de Montréal, fournir pour 2013-2014 :

- l'organigramme;
- le nombre d'employés;
- les coûts de fonctionnement;
- le budget global et ventilé;
- bilan des activités.
- Fournir les prévisions pour 2014-2015.
- Fournir également la liste, le détail et les coûts des études concernant le prolongement des lignes de métro dans la région de Montréal.

Réalisation de la phase 3-A et des activités préparatoires de la phase 3 (avril 2012 - Décembre 2013)

Le Bureau de projet a élaboré, en phase 3-A, une séquence chronologique de réalisation (conception, construction et exploitation) des prolongements. Ces derniers ont été étudiés isolément afin de déterminer le premier stade de réalisation de cette séquence qui sera étudiée à la phase 3 (avant-projet). Des mandats d'études de transport, d'urbanisme, d'ingénierie et de communication ont été réalisés pour cette phase et ont servi à l'élaboration du dossier de présentation stratégique (DPS) des trois prolongements.

En lien avec l'annonce du gouvernement en septembre 2013 sur la suite du projet, le Bureau de projet a également réalisé des activités préparatoires de la phase 3. Le coût de cette phase et des activités préparatoires de la phase 3 s'élève à 13,4 M\$ pour le fonctionnement et pour la réalisation des études.

Une vingtaine de 20 personnes ont été affectées à temps plein dans le cadre de la réalisation de cette phase et des activités préparatoires.

Organigramme du bureau de projet

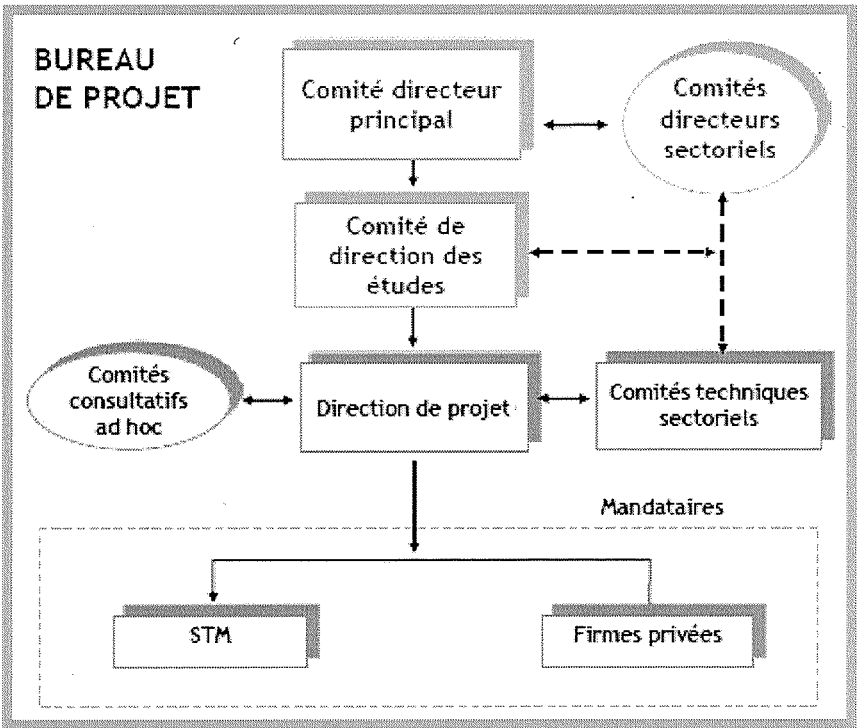

**Titre**

Concernant le Bureau d'implantation du Métro de Montréal, fournir pour 2013-2014 :

- l'organigramme;
- le nombre d'employés;
- les coûts de fonctionnement;
- le budget global et ventilé;
- bilan des activités.
- Fournir les prévisions pour 2014-2015.
- Fournir également la liste, le détail et les coûts des études concernant le prolongement des lignes de métro dans la région de Montréal.

**Études**

Les études ont été réalisées par des mandataires, indépendants du Bureau de projet. Il s'agit essentiellement d'intrants ayant servi aux besoins du bureau de projet pour la production de l'extrait désiré. Ces extraits, soit des rapports synthèses à la fin d'une phase, sont produits par le Bureau de projet et font l'objet d'une approbation selon le cadre décisionnel du projet.

Le Bureau de projet a élaboré un rapport synthèse de la phase 3-A :

Phase 3 – Séquencement Rapport synthèse, Bureau de projet (mai 2013).

**QUESTION 26**

**ÉTUDE DES CRÉDITS 2014-2015**

**DEMANDES DE RENSEIGNEMENTS PARTICULIERS  
DE L'OPPOSITION OFFICIELLE**

**FICHE EXPLICATIVE**

**Question 26 a)**

**Titre**

Concernant le Fonds des réseaux de transport terrestre (FORT) :

- a) la liste des travaux réalisés en 2013-2014 et prévisions en 2014-2015 pour chacune des circonscriptions électorales ;

**Exposé et statistiques (s'il y a lieu)**

Le tableau joint présente les investissements prévus en 2013-2014 (prévisions au 3 avril 2014) relatifs à la programmation des projets routiers par circonscription électorale provinciale (CEP). Ces montants comprennent les activités connexes (honoraires professionnels, services publiques et activités immobilières) et les travaux. Ces montants comptent également la contribution des partenaires.

**Étude des crédits 2014-2015**  
**Question PQ PART-26 a)**  
**Programmation des projets routiers**  
**Investissement par circonscription électorale provinciale**

Circonscription électorale provinciale	Investissement ( 000 \$ )
	2013-2014
Abitibi-Est	14 596,6
Abitibi-Ouest	24 427,1
Acadie	8 658,2
Anjou-Louis-Riel	280,6
Argenteuil	8 632,9
Arthabaska	9 331,8
Beauce-Nord	43 971,0
Beauce-Sud	72 426,6
Beauharnois	8 185,8
Bellechasse	10 882,7
Berthier	13 708,1
Bertrand	7 827,6
Blainville	5 008,3
Bonaventure	15 923,8
Borduas	4 908,2
Bourassa-Sauvé	320,3
Bourget	24,0
Brome-Missisquoi	22 564,8
Chambly	7 532,8
Champlain	12 208,0
Chapleau	600,8
Charlesbourg	2 410,0
Charlevoix-Côte-de-Beaupré	36 021,0
Châteauguay	20 946,2
Chauveau	7 601,3
Chicoutimi	20 767,0
Chomedey	7 589,4
Chutes-de-la-Chaudière	27 758,5
Côte-du-Sud	19 351,0
Crémazie	1 054,6
D'Arcy-McGee	-71,5
Deux-Montagnes	1 427,4
Drummond-Bois-Francs	7 835,3
Dubuc	12 706,0
Duplessis	72 678,4
Fabre	2 787,8
Gaspé	62 632,2
Gatineau	35 406,3
Gouin	
Granby	1 443,0
Groulx	46 456,4
Hochelaga-Maisonneuve	86,0
Hull	5 421,2
Huntingdon	24 130,5
Iberville	24 924,6
Îles-de-la-Madeleine	6 399,1
Jacques-Cartier	14 156,0
Jean-Lesage	24 265,3
Jeanne-Mance-Viger	1,3
Jean-Talon	35 454,0
Johnson	14 412,5
Joliette	1 109,0
Jonquière	3 957,9
La Peltre	9 107,1
La Pinière	-502,8
La Prairie	3 720,6
Labelle	22 675,8
Lac-Saint-Jean	10 900,5
LaFontaine	982,0
Laporte	229,3
L'Assomption	8 017,6
Laurier-Dorion	53,8
Laval-des-Rapides	9 036,1
Laviolette	14 924,9
Lévis	15 776,8

Circonscription électorale provinciale	Investissement ( 000 \$ )
	2013-2014
Lotbinière-Frontenac	42 307,9
Louis-Hébert	5 940,8
Marguerite-Bourgeoys	5 786,4
Marie-Victorin	101,4
Marquette	56 351,2
Maskinongé	16 575,2
Masson	1 024,1
Matane-Matapédia	20 475,6
Mégantic	16 277,2
Mercier	
Mille-Îles	12 675,7
Mirabel	12 302,5
Montarville	29 295,3
Montmorency	9 095,1
Mont-Royal	1 482,6
Nelligan	9 480,8
Nicolet-Bécancour	50 322,7
Notre-Dame-de-Grâce	21 568,6
Orford	18 443,7
Outremont	0,2
Papineau	13 155,2
Pointe-aux-Trembles	166,0
Pontiac	6 145,1
Portneuf	15 451,1
René-Lévesque	67 545,1
Repentigny	6 499,1
Richelieu	15 398,2
Richmond	10 119,2
Rimouski	4 224,5
Rivière-du-Loup-Témiscouata	146 507,4
Robert-Baldwin	110,8
Roberval	12 522,8
Rosemont	
Rousseau	9 972,8
Rouyn-Noranda-Témiscamingue	17 872,7
Sainte-Marie-Saint-Jacques	877,8
Sainte-Rose	275,8
Saint-François	15 591,8
Saint-Henri-Sainte-Anne	92 178,5
Saint-Hyacinthe	5 165,7
Saint-Jean	10 795,1
Saint-Jérôme	17 605,4
Saint-Laurent	42 659,6
Saint-Maurice	1 821,0
Sanguinet	1 969,7
Sherbrooke	7 960,1
Soulanges	18 939,4
Taillon	23 714,1
Taschereau	2 503,5
Terrebonne	3 695,7
Trois-Rivières	3 614,3
Ungava	85 207,4
Vachon	1 372,1
Vanier-Les Rivières	38 212,2
Vaudreuil	18 919,2
Verchères	5 590,9
Verdun	1,0
Viau	224,8
Vimont	604,3
Westmount-Saint-Louis	30 004,3
Total	2 012 760,1

Notes :

- 1 En 2013-14, réel du 3 avril 2014
- 2 Les montants incluent les activités connexes (honoraires professionnels, services publiques et activités immobilières) et les travaux.
- 3 Les montants comptent également la contribution des partenaires.
- 4 CEP selon le découpage du 1er août 2012

# ÉTUDE DES CRÉDITS 2014-2015

## DEMANDES DE RENSEIGNEMENTS PARTICULIERS DE L'OPPOSITION OFFICIELLE

### FICHE EXPLICATIVE

#### Question 26 b)

#### Titre

Concernant le Fonds des réseaux de transport terrestre (FORT) :

- les détails des sommes le constituant, les prévisions pour 2014-2015 ainsi que la répartition par durée d'amortissement ;

#### Exposé et statistiques (s'il y a lieu)

#### Sommes constituant le Fonds des réseaux de transport terrestre

<u>Poste budgétaire</u>	<u>Amortissement</u>	<u>2013-2014 (Prévision)</u>
Conservation des chaussées		
• non-capitalisable	comptant	21 446,6
• capitalisable	21 ans	479 071,5
Conservation des structures		
Réseau supérieur		
• non-capitalisable	comptant	21 642,9
• capitalisable	39 ans	608 681,6
Réseau Local		
• non-capitalisable	comptant	2 454,8
• capitalisable	39 ans	123 927,3
Amélioration		
• non-capitalisable	comptant	-
• capitalisable	41 ans	501 024,6
Développement		
• non-capitalisable	comptant	1 704,4
• capitalisable	41 ans	453 451,2
Développement de T.I.	5 ans	15 159,0
Activités indirectes	comptant	134 794,8
<b>Sous-total</b>		<b>2 363 358,7</b>
Partenariats public-privé	40 ans	2 905,5
Contributions de partenaires	à déterminer	206 658,6
<b>Total travaux routiers</b>		<b>2 572 922,8</b>
Entretien du réseau	comptant	390 956,5
Aide au transport en commun	comptant	441 990,6
Parcs routiers		
• non-capitalisable	comptant	8 157,7
• capitalisable	32 ans	89,5
Contribution des automobilistes au transport en commun	comptant	82 353,0
Véhicules hors routes	comptant	17 650,6
Équipement et développement de TI	5 ans	9 231,7
<b>Total Autres secteurs</b>		<b>950 429,6</b>
<b>Grand total</b>		<b>3 523 352,4</b>

ÉTUDE DES CRÉDITS 2014-2015

DEMANDES DE RENSEIGNEMENTS PARTICULIERS  
DE L'OPPOSITION OFFICIELLE

FICHE EXPLICATIVE

Question 26 c)

Titre

Concernant le Fonds des réseaux de transport terrestre (FORT) :

- les sommes consacrées à l'amortissement et aux intérêts pour 2013-2014, répartition par durée d'amortissement, estimation pour 2014-2015 ;

Exposé et statistiques (s'il y a lieu)

Sommes consacrées à l'amortissement et aux intérêts du FORT  
(Prévisions)

Exercice 2013-2014

<u>Poste budgétaire</u>	<u>Amortissement</u>	<u>Intérêts</u>	<u>Total</u>
Conservation des chaussées	343 420,7	130 074,5	473 495,2
Conservation des structures			
• réseau supérieur	154 606,7	152 389,6	306 996,3
Conservation des structures			
• réseau local	26 414,6	29 343,9	55 758,5
Amélioration	182 340,7	177 846,6	360 187,3
Développement	296 024,0	254 373,4	550 397,4
Routes antérieures à 1997	61 583,6	s.o.	61 583,6
Parc routiers	2 122,4	1 446,0	3 568,4
Équipement et développement en TI	22 069,6	4 413,9	26 483,5
<b>Total</b>	<b>1 088 582,3</b>	<b>749 887,9</b>	<b>1 838 470,2</b>



**QUESTION 27**

ÉTUDE DES CRÉDITS 2014-2015

DEMANDES DE RENSEIGNEMENTS PARTICULIERS  
DE L'OPPOSITION OFFICIELLE

FICHE EXPLICATIVE

Question 27

Titre

Bilan du Fonds des réseaux de transport terrestre (FORT) en précisant :

- les montants versés à chacun des organismes publics de transport;
- le nombre total d'automobilistes, dans chacune des municipalités, ayant versé la contribution de 30 \$;
- les montants perçus par la taxe sur l'essence, dans chacune des municipalités;
- statistiques d'achalandage des organismes publics de transport en commun, en %, selon la provenance des usagers (par municipalité dont les automobilistes contribuent au Fonds des contributions des automobilistes au transport en commun);
- les paramètres utilisés pour calculer la répartition des sommes à chacun des organismes publics de transport en commun.

Exposé et statistiques (s'il y a lieu)

Montants versés (en milliers de dollars au 31 mars 2014)\*

Agence métropolitaine de transport	56 409
Réseau de transport de la Capitale	10 683
Société de transport de Lévis	1 386
Société de transport de l'Outaouais	4 946
Société de transport de Trois-Rivières	2 451
Société de transport du Saguenay	2 776
Société de transport de Sherbrooke	2 704
	<b>81 355</b>

Nombre total d'automobilistes, ayant versé la contribution de 30 \$, au 31 mars 2014\* : **2 711 800**

\* Les données sont estimées en date du 15 mars 2014.

Nombre total d'automobilistes par municipalité

Agence métropolitaine de Montréal	ANNÉE 2013 au 31 décembre
Région de Montréal	
Richelieu	3 447
Saint-Mathias-sur-Richelieu	3 254
Chambly	16 937
Carignan	5 919
Saint-Basile-le-Grand	10 334
McMasterville	3 346
Otterburn Park	5 410
Mont-Saint-Hilaire	12 114
Beloeil	13 460
Saint-Mathieu-de-Beloeil	375
Sainte-Julie	18 884
Saint-Amable	7 728
Varenes	13 665
Saint-Philippe	4 090

	La Prairie	14 430
	Candiac	12 877
	Delson	4 915
	Sainte-Catherine	10 986
	Saint-Constant	16 615
	Mercier	7 976
	Châteauguay	27 165
	Léry	1 626
	Beauharnois	6 022
	L'Île-Perrot	6 760
	Notre-Dame-de-l'Île-Perrot	7 085
	Pincourt	8 157
	Terrasse-Vaudreuil	1 261
	Vaudreuil-Dorion	21 705
	Vaudreuil-sur-le-lac	280
	Hudson	3 553
	Saint-Lazare	12 677
	Charlemagne	3 888
	Repentigny	53 396
	Terrebonne	68 345
	Mascouche	28 606
	Saint-Eustache	27 213
	Deux-Montagnes	10 237
	Sainte-Marthe-sur-le-Lac	10 738
	Pointe-Calumet	4 094
	Saint-Joseph-du-Lac	4 237
	Boisbriand	15 924
	Sainte-Thérèse	15 463
	Blainville	33 974
	Rosemère	9 107
	Lorraine	6 064
	Bois-des-Filion	6 048
	Sainte-Anne-des-Plaines	8 632
	Saint-Jérôme	42 297
	Verchères	3 784
	Saint-Sulpice	2 413
	Contrecoeur	4 832
	L'Assomption	13 388
	Mirabel	29 049
	Total	684 781
	<b>Longueuil</b>	
	Longueuil	126 118
	Brossard	45 025
	Saint-Lambert	11 616
	Boucherville	23 597
	Saint-Bruno-de-Montarville	15 905
	Total	222 262
	<b>Laval</b>	
	Laval	226 921
	<b>Montréal</b>	
	Montréal	612 775
	Montréal-Est	1 721
	Westmount	8 649
	Montréal-Ouest	2 465
	Côte-Saint-Luc	14 718
	Hampstead	3 731
	Mont-Royal	9 372
	Dorval	9 918
	Pointe-Claire	16 791
	Kirkland	12 675
	Beaconsfield	11 403
	Baie d'Urfé	2 280
	Sainte-Anne-de-Bellevue	2 490
	Senneville	604
	Dollard-des-Ormeaux	26 373
	Total	735 964
	<b>Grand total</b>	<b>1 869 929</b>

Communauté métropolitaine de Québec	2013 au 31 décembre
<b>Région de Québec</b>	
Boischatel	4 321
Wendake	1 381
Total	5 702
<b>Lévis</b>	
Lévis	89 122
<b>Québec</b>	
Québec	282 617
Saint-Augustin-de-Desmaures	12 135
Ancienne-Lorette	10 458
Total	305 209
<b>Grand total</b>	<b>400 033</b>

Outaouais	2013 au 31 décembre
Gatineau	152 020
Cantley	7 019
Chelsea	4 729
<b>Total</b>	<b>163 767</b>

Autres régions	2013 au 31 décembre
<b>Sherbrooke</b>	<b>89 597</b>
<b>Saguenay</b>	<b>91 950</b>
<b>Trois-Rivières</b>	<b>81 290</b>

Statistiques d’achalandage des AOT

AOT	2012 au 31 décembre
<b>Sociétés de transport</b>	
S.T.Montréal	412 600 000
R.T.Capitale (Québec)	46 673 000
R.T.Longueuil	34 039 936
S.T.Laval	20 638 802
S.T.Outaouais	19 151 640
S.T.Sherbrooke	7 923 000
S.T.Saguenay	4 854 722
S.T.Lévis	3 856 763
S.T.Trois-Rivières	3 616 455
<b>sous-total</b>	<b>553 354 318</b>
<i>Taux augm p/r année précédente</i>	<i>1,95 %</i>

<b>Agence métropolitaine</b>	
A.M.T. (trains de banlieue)	17 446 700
A.M.T. (autobus express)	1 569 200
<b>sous-total</b>	19 015 900
<i>Taux augm p/r année précédente</i>	4,61%
<b>Sociétés de transport et AMT (total)</b>	572 370 218
<i>Taux augm p/r année précédente</i>	2,04%
<b>Ensemble OMIT et CIT (voir détails *)</b>	25 314 289
<i>Taux augm p/r année précédente</i>	6,95%
<b>Achalandage total</b>	597 684 507
<i>Taux augm p/r année précédente</i>	2,23 %

<b>* Détails OMIT et CIT (déjà inclus dans le tableau précédent)</b>	<b>2012 au 31 décembre</b>
<b>OMIT-RMR Montréal</b>	
Chambly-Rich.-Carignan	1 058 042
Sorel-Varennes	1 342 009
Sainte-Julie	673 641
Vallée du Richelieu	2 163 377
Laurentides	5 961 555
Haut-Saint-Laurent	405 180
Le Richelain	1 462 497
Roussillon	1 100 442
Sud-Ouest	1 835 845
Presqu'île	462 785
CRT Lanaudière	5 443 482
<b>sous-total</b>	21 908 855
<b>OMIT-hors RMR</b>	
Rouyn-Noranda	140 351
Val d'Or	50 421
Rimouski	118 922
Drummondville	413 685
Victoriaville	123 424
Thetford-Mines	43 903
Saint-Georges	37 753
Baie-Comeau	86 321
Sept-Îles	20 287
Granby	191 329
R.T.C. de Shawinigan	335 024
Sallaberry-de-Valleyfield	50 718
Mont-Tremblant	152 529
Saint-Jean-sur-Richelieu	1 640 767
<b>sous-total</b>	3 405 434
<b>total</b>	25 314 289
<i>Taux augm p/r année précédente</i>	6,95 %

*mise à jour: 25 février 2014*

**QUESTION 28**

## ÉTUDE DES CRÉDITS 2014-2015

### DEMANDES DE RENSEIGNEMENTS PARTICULIERS DE L'OPPOSITION OFFICIELLE

#### FICHE EXPLICATIVE

##### Question 28

###### Titre

Liste des projets des organismes de transport en commun pour lesquels la SOFIL a versé des subventions depuis 2010, ventilation des montants versés par projet. Liste des projets refusés.

###### Exposé et statistiques (s'il y a lieu)

Le Ministère n'initie pas de projets, mais il assure la gestion des demandes de financement des organismes de transport en commun admissibles à un programme normé, en l'occurrence le Programme d'aide aux immobilisations en transport en commun de la Société de financement des infrastructures locales du Québec (SOFIL), selon les conditions qui y sont prévues.

###### Liste des projets refusés en transport en commun :

Aucun projet pour la SOFIL n'a été refusé pendant l'année 2013-2014.

ANNEXE

PROJETS APPROUVÉS EN 2013-2014	NUMÉRO PROJET	Montant autorisé incluant taxe et frais financiers	Autorisation signée
<b>SOCIÉTÉ DE TRANSPORT DE MONTRÉAL</b>			
Réfection des toitures du centre de transport Mont-Royal	154120296	1 607 787 \$	2014-02-27
TOTAL SOCIÉTÉ DE TRANSPORT DE MONTRÉAL:		1 607 787 \$	
<b>RÉSEAU DE TRANSPORT DE LA CAPITALE</b>			
Acquisition de 85 supports à vélo	154121060	126 020 \$	2013-06-11
Acquisition de 33 autobus urbains (40 pieds) diesel	154130480	14 867 188 \$	2013-08-16
Projet station colline Parlementaire	154130941	365 645 \$	2013-12-13
TOTAL RÉSEAU DE TRANSPORT DE LA CAPITALE:		15 358 853 \$	
<b>RÉSEAU DE TRANSPORT DE LONGUEUIL</b>			
Acquisition de 10 autobus urbains diésel (40 pieds)	154130927	4 505 208 \$	2013-11-15
Acquisition de 10 autobus urbains diésel (40 pieds)	154130928	4 584 050 \$	2013-11-15
Acquisition de 4 autobus urbains hybrides (40 pieds)	154130943	2 466 183 \$	2014-02-04
Acquisition de 15 autobus urbains hybrides (40 pieds)	154130942	8 694 198 \$	2014-02-04
TOTAL RÉSEAU DE TRANSPORT DE LONGUEUIL:		20 249 639 \$	
<b>SOCIÉTÉ DE TRANSPORT DE LAVAL</b>			
Acquisition de 13 autobus urbains diésel (40 pieds)	154130589	5 959 264 \$	2013-09-25
TOTAL SOCIÉTÉ DE TRANSPORT DE LAVAL:		5 959 264 \$	
<b>SOCIÉTÉ DE TRANSPORT DE L'OUTAOUAIS</b>			
Système d'aide à l'exploitation de localisation des véhicules et radiocommunication	154130502	4 130 150 \$	2013-09-05
TOTAL SOCIÉTÉ DE TRANSPORT DE L'OUTAOUAIS:		4 130 150 \$	
<b>SOCIÉTÉ DE TRANSPORT DE SHERBROOKE</b>			
Projet d'implantation d'un système intégré de planification et d'exploitation	154100424	239 857 \$	2013-05-06
Acquisition supports à vélos	154101711	72 484 \$	2013-07-03
Acquisition de dix abribus	154121130	105 164 \$	2013-07-31
Agrandissement des locaux administratifs	154100425	1 286 560 \$	2014-03-06
TOTAL SOCIÉTÉ DE TRANSPORT DE SHERBROOKE:		1 704 065 \$	
<b>SOCIÉTÉ DE TRANSPORT DE SAGUENAY</b>			
Projet d'acquisition de vente et de perception	154081917	746 313 \$	2013-07-18
1 Véhicule de service réseau	154127196	84 337 \$	2013-06-04
Installation d'un bloc sanitaire au terminus de Chicoutimi	154107123	217 338 \$	2013-11-13
Acquisition d'un logiciel de gestion de l'entretien des véhicules	154137041	133 993 \$	2014-01-29
TOTAL SOCIÉTÉ DE TRANSPORT DE SAGUENAY:		1 181 981 \$	
<b>SOCIÉTÉ DE TRANSPORT DE LÉVIS</b>			
Acquisition de 4 autobus standards	154120142	1 856 220 \$	2014-03-20
TOTAL SOCIÉTÉ DE TRANSPORT DE LÉVIS		1 856 220 \$	
Système d'aide à l'exploitation et information aux voyageurs (SAEIV) - Phase 3	154130952	80 888 \$	2014-02-04
TOTAL CIT LAURENTIDES:		80 888 \$	
<b>CIT DE LA VALLÉE DU RICHELIEU</b>			
Acquisition et installation d'un abribus	154130256	10 055 \$	2013-06-18
TOTAL CIT DE LA VALLÉE DU RICHELIEU:		10 055 \$	
<b>RÉGIE MUN. TRANSPORT EN COMMUN DE SHAWINIGAN</b>			
Acquisition et installation de 30 abribus	154101627	307 676 \$	2013-11-13
TOTAL SHAWINIGAN:		307 676 \$	



<b>CIT LA PRESQU'ÎLE</b>			
Projet vente et perception	154130926	66 128 \$	2013-12-18
TOTAL CIT LA PRESQU'ÎLE:		<b>66 128 \$</b>	
<b>Mont-Tremblant (Ville de)</b>			
Achat et installation de trois boîtes de perception	154120578	105 526 \$	2013-05-06
Acquisition de 4 abribus et de 5 supports à vélo	154130533	41 324 \$	2013-10-11
TOTAL MONT-TREMBLANT (VILLE DE)		<b>146 850 \$</b>	
<b>Salaberry-de-Valleyfield (Ville de)</b>			
Acquisition d'un système de gestion	154121195	21 575 \$	2013-12-18
Réaménagement du terminus	154130866	56 134 \$	2013-12-19
TOTAL SALABERRY-DE-VALLEYFIELD (VILLE DE)		<b>77 709 \$</b>	
<b>SEPT-ÎLES (Ville de)</b>			
Acquisition de 5 abribus (10 autres abribus sont subventionnés par le PAGTCP)	154072036	50 273 \$	2013-08-02
TOTAL SEPT-ÎLES (Ville de):		<b>50 273 \$</b>	
Grand Total 2013-2014		<b>52 787 538 \$</b>	

**QUESTION 29**

ÉTUDE DES CRÉDITS 2014-2015

DEMANDES DE RENSEIGNEMENTS PARTICULIERS  
DE L'OPPOSITION OFFICIELLE

FICHE EXPLICATIVE

Question 29

Titre

Liste détaillée des contrats de démolition d'infrastructures routières octroyés par le ministère avec ou sans appel d'offres, pour des motifs d'urgence ou non, au cours de l'année 2013-2014.

Exposé et statistiques (s'il y a lieu)

En 2013-2014, la Direction générale des territoires a procédé à l'octroi d'un contrat de démolition d'infrastructures pour des motifs d'urgence.

Caractéristiques	Informations
Numéro du contrat :	8901-12-0225
Localisation :	Route 148, ponceau enjambant le ruisseau de la Crique à Chartrand, dans la municipalité de Pontiac (secteur Luskville)
Justification de l'urgence :	La route 148 a été fermée à la circulation le 2 avril 2013 à la suite de l'affaissement de la chaussée au-dessus du ponceau P-12753. Le chemin de détour en place n'était pas asphalté et est sous juridiction municipale. Le trafic lourd empruntait ce chemin alors que nous étions en pleine période de dégel.
Nature :	Reconstruction de ponceau
Fournisseur :	Construction Nugent inc.
Dates des travaux :	De avril à juin 2013
Montant du contrat :	900 000 \$
Mode d'octroi du contrat :	Sur invitation

**QUESTION 30**

ÉTUDE DES CRÉDITS 2014-2015

DEMANDES DE RENSEIGNEMENTS PARTICULIERS  
DE L'OPPOSITION OFFICIELLE

FICHE EXPLICATIVE

Question 30

Titre

Liste et détail des montants consacrés par le ministère en 2013-2014 à l'inspection et l'entretien des ponts, viaducs et autres structures similaires sous sa juridiction. Ventilation par structure et par dépense (entretien et inspection). Prévisions pour 2014-2015.

Exposé et statistiques (s'il y a lieu)

Montant prévu consacré par le MTQ aux structures :

Exercice financier	Montant <sup>1</sup> (M\$)
2013-2014	747,9

<sup>1</sup>Le montant correspond aux activités connexes (honoraires professionnels, services publics et activités immobilières) et aux travaux relatifs aux projets de structures MTQ (réseau supérieur) et de structures MUN (réseau municipal sous la responsabilité du Ministère). La contribution des partenaires est incluse. Il ne comprend pas les frais généraux (administration, rémunération, frais de déplacement, loyer, frais d'intérêt temporaires, etc.).

Le Ministère a la gestion d'environ 9 600 structures au Québec, incluant les structures municipales reprises en janvier 2008. En conséquence, il est impossible de fournir dans cette réponse les montants consacrés à l'entretien et à l'inspection de chaque structure car l'information demandée est trop volumineuse.

Ainsi, les dépenses d'inspection et d'entretien par structure pourront être fournies sur demande pour des ponts en particulier seulement.

**QUESTION 31**

## ÉTUDE DES CRÉDITS 2014-2015

### DEMANDES DE RENSEIGNEMENTS PARTICULIERS DE L'OPPOSITION OFFICIELLE

#### FICHE EXPLICATIVE

##### Question 31

**Titre**

Liste détaillée des acquisitions, des dispositions et des ventes de terrains et d'immeubles par le ministère en 2012-2013, 2013-2014 et prévisions pour 2014-2015.

**Exposé et statistiques (s'il y a lieu)**

Voir les tableaux :

- Dossiers avec acquisitions de terrains ou achats de bâtiments en 2013-2014 pour la période du 1<sup>er</sup> avril 2013 au 31 mars 2014;
- Tableau des ventes d'immeubles en 2013-2014 pour la période du 1<sup>er</sup> avril 2013 au 31 mars 2014.

<div>Ministère des Transports</div> <div>Québec</div>				
Ministère des Transports				
Étude des crédits 2014-2015				
Question PQ PART-31				
Dossiers avec acquisitions de terrains ou achats de bâtiments en 2013-2014 pour la période du 1er avril 2013 au 31 mars 2014				
Unité administrative	Municipalité	Montant	Date publication du contrat	Date publication avis transfert
DT Abitibi-Témis.- N. Québec	Rouyn-Noranda (V)	300,00 \$	2013-06-25	
DT Abitibi-Témis.- N. Québec	Senneterre (P)	300,00 \$	2013-08-08	
DT Abitibi-Témis.- N. Québec	Rouyn-Noranda (V)	380,00 \$	2013-11-21	
DT Abitibi-Témis.- N. Québec	Lorrainville (M)	418,00 \$	2013-08-20	
DT Abitibi-Témis.- N. Québec	Rouyn-Noranda (V)	500,00 \$	2013-06-06	
DT Abitibi-Témis.- N. Québec	Béarn (M)	506,00 \$	2013-08-20	
DT Abitibi-Témis.- N. Québec	Barraute (M)	548,00 \$	2013-10-28	
DT Abitibi-Témis.- N. Québec	Macamic (V)	640,00 \$	2013-09-19	
DT Abitibi-Témis.- N. Québec	Lorrainville (M)	745,00 \$	2013-12-11	
DT Abitibi-Témis.- N. Québec	Béarn (M)	792,00 \$	2014-01-31	
DT Abitibi-Témis.- N. Québec	Rouyn-Noranda (V)	1 047,00 \$	2013-08-01	
DT Abitibi-Témis.- N. Québec	Saint-Marc-de-Figuery (P)	2 630,00 \$	2014-01-09	
DT Abitibi-Témis.- N. Québec	Rouyn-Noranda (V)	5 993,00 \$	2013-05-06	
DT Abitibi-Témis.- N. Québec	Val-d'Or (V)	300,00 \$	2013-11-12	
DT Abitibi-Témis.- N. Québec	Senneterre (P)	300,00 \$	2013-08-07	
DT Abitibi-Témis.- N. Québec	Barraute (M)	1 651,00 \$	2013-10-28	
DT Abitibi-Témis.- N. Québec	Val-d'Or (V)	12 986,00 \$	2013-07-23	
DT Abitibi-Témis.- N. Québec	Senneterre (P)	300,00 \$	2013-08-07	
DT Abitibi-Témis.- N. Québec	Senneterre (P)	2 528,00 \$	2013-08-07	
DT Abitibi-Témis.- N. Québec	Rouyn-Noranda (V)	2 516,00 \$	2013-06-13	
DT Abitibi-Témis.- N. Québec	Rouyn-Noranda (V)	882 552,00 \$		2013-06-25
DT Abitibi-Témis.- N. Québec	Rouyn-Noranda (V)	1 244 408,00 \$		2013-06-25
Total DT Abitibi-Témis.- N. Québec		2 162 340,00 \$		
DT Bas-St-Laur-Gaspé-Iles-Made	Notre-Dame-des-Neiges (M)	500,00 \$	2014-01-28	
DT Bas-St-Laur-Gaspé-Iles-Made	Les Îles-de-la-Madeleine (M)	350,00 \$	2013-12-12	
DT Bas-St-Laur-Gaspé-Iles-Made	Gaspé (V)	400,00 \$	2013-05-31	
DT Bas-St-Laur-Gaspé-Iles-Made	Gaspé (V)	471,00 \$	2013-04-08	
DT Bas-St-Laur-Gaspé-Iles-Made	Saint-François-Xavier-de-Viger (M)	500,00 \$	2013-10-30	
DT Bas-St-Laur-Gaspé-Iles-Made	Sainte-Françoise (P)	600,00 \$	2013-07-04	
DT Bas-St-Laur-Gaspé-Iles-Made	Saint-François-Xavier-de-Viger (M)	600,00 \$	2013-05-27	
DT Bas-St-Laur-Gaspé-Iles-Made	Saint-Honoré-de-Témiscouata (M)	600,00 \$	2013-09-19	
DT Bas-St-Laur-Gaspé-Iles-Made	Chandler (V)	628,00 \$	2013-12-20	
DT Bas-St-Laur-Gaspé-Iles-Made	Saint-Léon-le-Grand (P)	650,00 \$	2013-12-16	
DT Bas-St-Laur-Gaspé-Iles-Made	Gaspé (V)	670,00 \$	2013-06-17	
DT Bas-St-Laur-Gaspé-Iles-Made	Sainte-Françoise (P)	700,00 \$	2013-08-12	
DT Bas-St-Laur-Gaspé-Iles-Made	Gaspé (V)	700,00 \$	2013-06-05	
DT Bas-St-Laur-Gaspé-Iles-Made	Chandler (V)	735,00 \$	2013-12-05	
DT Bas-St-Laur-Gaspé-Iles-Made	Sainte-Françoise (P)	750,00 \$	2013-07-12	
DT Bas-St-Laur-Gaspé-Iles-Made	Sainte-Françoise (P)	800,00 \$	2014-01-16	
DT Bas-St-Laur-Gaspé-Iles-Made	Sainte-Anne-des-Monts (V)	800,00 \$	2013-07-03	
DT Bas-St-Laur-Gaspé-Iles-Made	Gaspé (V)	900,00 \$	2013-07-31	
DT Bas-St-Laur-Gaspé-Iles-Made	Escuminac (M)	1 000,00 \$	2013-11-05	
DT Bas-St-Laur-Gaspé-Iles-Made	Gaspé (V)	1 000,00 \$	2013-12-03	
DT Bas-St-Laur-Gaspé-Iles-Made	Kamouraska (M)	1 000,00 \$	2013-10-08	
DT Bas-St-Laur-Gaspé-Iles-Made	Sainte-Flavie (P)	1 000,00 \$	2014-02-28	
DT Bas-St-Laur-Gaspé-Iles-Made	Gaspé (V)	1 062,00 \$	2014-01-09	
DT Bas-St-Laur-Gaspé-Iles-Made	Grande-Rivière (V)	1 250,00 \$	2013-04-10	
DT Bas-St-Laur-Gaspé-Iles-Made	Rimouski (V)	1 300,00 \$	2013-10-21	
DT Bas-St-Laur-Gaspé-Iles-Made	Gaspé (V)	1 800,00 \$	2013-07-24	
DT Bas-St-Laur-Gaspé-Iles-Made	Sainte-Anne-des-Monts (V)	1 900,00 \$	2013-09-17	
DT Bas-St-Laur-Gaspé-Iles-Made	Gaspé (V)	2 174,00 \$	2013-07-09	
DT Bas-St-Laur-Gaspé-Iles-Made	Gaspé (V)	2 218,00 \$	2013-07-26	
DT Bas-St-Laur-Gaspé-Iles-Made	Gaspé (V)	2 225,00 \$	2013-06-19	
DT Bas-St-Laur-Gaspé-Iles-Made	Gaspé (V)	2 600,00 \$	2013-05-31	
DT Bas-St-Laur-Gaspé-Iles-Made	Gaspé (V)	2 700,00 \$	2013-06-14	
DT Bas-St-Laur-Gaspé-Iles-Made	Gaspé (V)	3 000,00 \$	2013-05-21	
DT Bas-St-Laur-Gaspé-Iles-Made	Chandler (V)	3 500,00 \$	2014-02-13	
DT Bas-St-Laur-Gaspé-Iles-Made	Gaspé (V)	3 558,00 \$	2013-07-11	
DT Bas-St-Laur-Gaspé-Iles-Made	Gaspé (V)	4 000,00 \$	2013-12-05	
DT Bas-St-Laur-Gaspé-Iles-Made	Gaspé (V)	4 000,00 \$	2013-07-22	
DT Bas-St-Laur-Gaspé-Iles-Made	Gaspé (V)	4 000,00 \$	2014-01-30	
DT Bas-St-Laur-Gaspé-Iles-Made	Gaspé (V)	4 043,00 \$	2013-06-05	
DT Bas-St-Laur-Gaspé-Iles-Made	Gaspé (V)	4 405,00 \$	2013-07-31	



Unité administrative	Municipalité	Montant	Date publication du contrat	Date publication avis transfert
DT Bas-St-Laur-Gaspé-Iles-Made	Gaspé (V)	4 740,00 \$	2013-07-18	
DT Bas-St-Laur-Gaspé-Iles-Made	Gaspé (V)	5 150,00 \$	2013-11-14	
DT Bas-St-Laur-Gaspé-Iles-Made	Percé (V)	5 200,00 \$	2014-01-31	
DT Bas-St-Laur-Gaspé-Iles-Made	Gaspé (V)	5 500,00 \$	2013-10-11	
DT Bas-St-Laur-Gaspé-Iles-Made	Gaspé (V)	5 500,00 \$	2013-06-06	
DT Bas-St-Laur-Gaspé-Iles-Made	Gaspé (V)	6 191,00 \$	2013-06-03	
DT Bas-St-Laur-Gaspé-Iles-Made	Gaspé (V)	7 000,00 \$	2014-03-06	
DT Bas-St-Laur-Gaspé-Iles-Made	Cloridorme (CT)	7 000,00 \$	2014-02-28	
DT Bas-St-Laur-Gaspé-Iles-Made	La Rédemption (P)	7 050,00 \$	2013-12-10	
DT Bas-St-Laur-Gaspé-Iles-Made	Gaspé (V)	7 120,00 \$	2013-05-31	
DT Bas-St-Laur-Gaspé-Iles-Made	Gaspé (V)	8 000,00 \$	2013-06-28	
DT Bas-St-Laur-Gaspé-Iles-Made	Gaspé (V)	8 613,00 \$	2013-10-16	
DT Bas-St-Laur-Gaspé-Iles-Made	Gaspé (V)	9 705,00 \$	2013-07-11	
DT Bas-St-Laur-Gaspé-Iles-Made	Gaspé (V)	10 000,00 \$	2013-04-03	
DT Bas-St-Laur-Gaspé-Iles-Made	Gaspé (V)	10 000,00 \$	2013-07-26	
DT Bas-St-Laur-Gaspé-Iles-Made	Cloridorme (CT)	10 000,00 \$	2013-08-20	
DT Bas-St-Laur-Gaspé-Iles-Made	Gaspé (V)	10 600,00 \$	2013-05-31	
DT Bas-St-Laur-Gaspé-Iles-Made	Gaspé (V)	12 200,00 \$	2013-11-28	
DT Bas-St-Laur-Gaspé-Iles-Made	Pohénégamook (V)	16 000,00 \$	2013-11-28	
DT Bas-St-Laur-Gaspé-Iles-Made	Gaspé (V)	16 500,00 \$	2013-06-14	
DT Bas-St-Laur-Gaspé-Iles-Made	Gaspé (V)	19 000,00 \$	2013-09-23	
DT Bas-St-Laur-Gaspé-Iles-Made	L'Isle-Verte (M)	24 000,00 \$	2013-11-19	
DT Bas-St-Laur-Gaspé-Iles-Made	Sainte-Angèle-de-Mérici (M)	26 000,00 \$	2013-06-20	
DT Bas-St-Laur-Gaspé-Iles-Made	Témiscouata-sur-le-Lac (V)	40 000,00 \$	2013-11-21	
DT Bas-St-Laur-Gaspé-Iles-Made	Chandler (V)	44 000,00 \$	2014-02-13	
DT Bas-St-Laur-Gaspé-Iles-Made	Les Îles-de-la-Madeleine (M)	77 000,00 \$	2014-01-24	
DT Bas-St-Laur-Gaspé-Iles-Made	Gaspé (V)	80 000,00 \$	2013-09-03	
DT Bas-St-Laur-Gaspé-Iles-Made	Cloridorme (CT)	107 000,00 \$	2013-12-06	
DT Bas-St-Laur-Gaspé-Iles-Made	Gaspé (V)	115 000,00 \$	2013-05-09	
DT Bas-St-Laur-Gaspé-Iles-Made	Caplan (M)	157 000,00 \$	2013-07-26	
DT Bas-St-Laur-Gaspé-Iles-Made	Cloridorme (CT)	350 000,00 \$	2013-06-13	
DT Bas-St-Laur-Gaspé-Iles-Made	Matane (V)	200,00 \$	2013-11-26	
DT Bas-St-Laur-Gaspé-Iles-Made	Saint-François-Xavier-de-Viger (M)	500,00 \$	2013-10-28	
DT Bas-St-Laur-Gaspé-Iles-Made	Gaspé (V)	505,00 \$	2013-06-17	
DT Bas-St-Laur-Gaspé-Iles-Made	Gaspé (V)	550,00 \$	2013-07-30	
DT Bas-St-Laur-Gaspé-Iles-Made	Gaspé (V)	600,00 \$	2013-10-06	
DT Bas-St-Laur-Gaspé-Iles-Made	Cascapédia - Saint-Jules (M)	700,00 \$	2013-10-10	
DT Bas-St-Laur-Gaspé-Iles-Made	Gaspé (V)	800,00 \$	2013-09-06	
DT Bas-St-Laur-Gaspé-Iles-Made	Gaspé (V)	800,00 \$	2013-07-10	
DT Bas-St-Laur-Gaspé-Iles-Made	Gaspé (V)	1 000,00 \$	2013-10-18	
DT Bas-St-Laur-Gaspé-Iles-Made	Témiscouata-sur-le-Lac (V)	1 000,00 \$	2013-07-25	
DT Bas-St-Laur-Gaspé-Iles-Made	Gaspé (V)	2 500,00 \$	2013-10-18	
DT Bas-St-Laur-Gaspé-Iles-Made	Les Îles-de-la-Madeleine (M)	6 000,00 \$	2013-07-04	
DT Bas-St-Laur-Gaspé-Iles-Made	Saint-Éloi (P)	12 500,00 \$	2013-07-12	
DT Bas-St-Laur-Gaspé-Iles-Made	Saint-Anaclet-de-Lessard (P)	1 000,00 \$	2013-11-22	
DT Bas-St-Laur-Gaspé-Iles-Made	Amqui (V)	2 000,00 \$	2013-12-17	
DT Bas-St-Laur-Gaspé-Iles-Made	Gaspé (V)	245,00 \$	2013-09-24	
DT Bas-St-Laur-Gaspé-Iles-Made	Les Îles-de-la-Madeleine (M)	350,00 \$	2013-10-08	
DT Bas-St-Laur-Gaspé-Iles-Made	Les Îles-de-la-Madeleine (M)	350,00 \$	2014-02-11	
DT Bas-St-Laur-Gaspé-Iles-Made	Les Îles-de-la-Madeleine (M)	350,00 \$	2014-02-05	
DT Bas-St-Laur-Gaspé-Iles-Made	Les Îles-de-la-Madeleine (M)	350,00 \$	2014-02-05	
DT Bas-St-Laur-Gaspé-Iles-Made	Les Îles-de-la-Madeleine (M)	350,00 \$	2014-02-20	
DT Bas-St-Laur-Gaspé-Iles-Made	Les Îles-de-la-Madeleine (M)	350,00 \$	2014-02-18	
DT Bas-St-Laur-Gaspé-Iles-Made	Les Îles-de-la-Madeleine (M)	350,00 \$	2014-01-12	
DT Bas-St-Laur-Gaspé-Iles-Made	Les Îles-de-la-Madeleine (M)	400,00 \$	2014-02-20	
DT Bas-St-Laur-Gaspé-Iles-Made	Les Îles-de-la-Madeleine (M)	450,00 \$	2013-12-19	
DT Bas-St-Laur-Gaspé-Iles-Made	Les Îles-de-la-Madeleine (M)	450,00 \$	2014-01-17	
DT Bas-St-Laur-Gaspé-Iles-Made	Gaspé (V)	459,00 \$	2013-07-22	
DT Bas-St-Laur-Gaspé-Iles-Made	Saint-François-Xavier-de-Viger (M)	500,00 \$	2013-09-19	
DT Bas-St-Laur-Gaspé-Iles-Made	Les Îles-de-la-Madeleine (M)	500,00 \$	2014-02-14	
DT Bas-St-Laur-Gaspé-Iles-Made	Les Îles-de-la-Madeleine (M)	500,00 \$	2014-02-11	
DT Bas-St-Laur-Gaspé-Iles-Made	Gaspé (V)	511,00 \$	2013-11-14	
DT Bas-St-Laur-Gaspé-Iles-Made	Gaspé (V)	810,00 \$	2013-10-22	
DT Bas-St-Laur-Gaspé-Iles-Made	Gaspé (V)	1 000,00 \$	2013-09-17	
DT Bas-St-Laur-Gaspé-Iles-Made	Témiscouata-sur-le-Lac (V)	1 200,00 \$	2013-07-15	
DT Bas-St-Laur-Gaspé-Iles-Made	Gaspé (V)	1 500,00 \$	2013-08-26	
DT Bas-St-Laur-Gaspé-Iles-Made	Les Îles-de-la-Madeleine (M)	1 500,00 \$	2014-01-28	
DT Bas-St-Laur-Gaspé-Iles-Made	Gaspé (V)	2 100,00 \$	2013-06-11	
DT Bas-St-Laur-Gaspé-Iles-Made	Les Îles-de-la-Madeleine (M)	5 000,00 \$	2014-02-20	
DT Bas-St-Laur-Gaspé-Iles-Made	Gaspé (V)	5 600,00 \$	2014-01-27	
DT Bas-St-Laur-Gaspé-Iles-Made	Cloridorme (CT)	282,00 \$		2013-04-10

Unité administrative	Municipalité	Montant	Date publication du contrat	Date publication avis transfert
DT Bas-St-Laur-Gaspé-Iles-Made	Notre-Dame-des-Neiges (M)	500,00 \$		2013-07-23
DT Bas-St-Laur-Gaspé-Iles-Made	Notre-Dame-des-Neiges (M)	500,00 \$		2013-07-23
DT Bas-St-Laur-Gaspé-Iles-Made	Notre-Dame-des-Neiges (M)	500,00 \$		2013-09-26
DT Bas-St-Laur-Gaspé-Iles-Made	Notre-Dame-des-Neiges (M)	1 000,00 \$		2013-08-30
DT Bas-St-Laur-Gaspé-Iles-Made	Gaspé (V)	1 076,00 \$		2013-10-07
DT Bas-St-Laur-Gaspé-Iles-Made	Saint-Éloi (P)	2 100,00 \$		2013-07-10
DT Bas-St-Laur-Gaspé-Iles-Made	Gaspé (V)	3 448,00 \$		2013-05-15
DT Bas-St-Laur-Gaspé-Iles-Made	Notre-Dame-des-Neiges (M)	4 319,00 \$		2013-06-11
DT Bas-St-Laur-Gaspé-Iles-Made	Gaspé (V)	4 740,00 \$		2013-11-06
DT Bas-St-Laur-Gaspé-Iles-Made	Notre-Dame-des-Neiges (M)	7 175,00 \$		2013-08-13
DT Bas-St-Laur-Gaspé-Iles-Made	Notre-Dame-des-Neiges (M)	8 641,00 \$		2013-06-14
DT Bas-St-Laur-Gaspé-Iles-Made	Notre-Dame-des-Neiges (M)	10 696,00 \$		2013-08-06
DT Bas-St-Laur-Gaspé-Iles-Made	Gaspé (V)	16 150,00 \$		2013-06-21
DT Bas-St-Laur-Gaspé-Iles-Made	L'Isle-Verte (M)	19 200,00 \$		2013-04-11
DT Bas-St-Laur-Gaspé-Iles-Made	Notre-Dame-des-Neiges (M)	26 669,00 \$		2013-06-20
DT Bas-St-Laur-Gaspé-Iles-Made	Gaspé (V)	30 615,00 \$		2014-03-10
DT Bas-St-Laur-Gaspé-Iles-Made	Notre-Dame-des-Neiges (M)	58 603,00 \$		2013-06-14
DT Bas-St-Laur-Gaspé-Iles-Made	Notre-Dame-des-Neiges (M)	80 863,00 \$		2013-06-14
DT Bas-St-Laur-Gaspé-Iles-Made	Trois-Pistoles (V)	83 982,00 \$		2013-04-24
DT Bas-St-Laur-Gaspé-Iles-Made	Trois-Pistoles (V)	86 098,00 \$		2013-04-24
DT Bas-St-Laur-Gaspé-Iles-Made	Gaspé (V)	150 000,00 \$		2013-09-11
DT Bas-St-Laur-Gaspé-Iles-Made	Gaspé (V)	161 000,00 \$		2014-03-10
<b>Total DT Bas-St-Laur-Gaspé-Iles-Made</b>		<b>2 090 145,00 \$</b>		
DT Chaudière-Appalaches	Saint-Simon-les-Mines (M)	200,00 \$	2013-07-24	
DT Chaudière-Appalaches	Saint-Martin (P)	280,00 \$	2013-11-19	
DT Chaudière-Appalaches	Sainte-Apolline-de-Patton (P)	300,00 \$	2013-05-07	
DT Chaudière-Appalaches	Saint-Damase-de-L'Islet (M)	300,00 \$	2013-11-19	
DT Chaudière-Appalaches	Saint-Jean-de-Brébeuf (M)	300,00 \$	2013-11-12	
DT Chaudière-Appalaches	Saint-Jean-de-Brébeuf (M)	300,00 \$	2013-12-18	
DT Chaudière-Appalaches	Adstock (M)	300,00 \$	2013-10-02	
DT Chaudière-Appalaches	Lotbinière (M)	300,00 \$	2013-10-07	
DT Chaudière-Appalaches	Leclercville (M)	300,00 \$	2013-09-06	
DT Chaudière-Appalaches	Saint-Damase-de-L'Islet (M)	400,00 \$	2013-11-12	
DT Chaudière-Appalaches	Saint-Damase-de-L'Islet (M)	400,00 \$	2013-11-19	
DT Chaudière-Appalaches	Saint-Georges (V)	400,00 \$	2013-07-11	
DT Chaudière-Appalaches	Saint-Vallier (M)	400,00 \$	2014-02-11	
DT Chaudière-Appalaches	Sainte-Apolline-de-Patton (P)	400,00 \$	2013-11-18	
DT Chaudière-Appalaches	Saint-Martin (P)	500,00 \$	2013-10-15	
DT Chaudière-Appalaches	Saint-René (P)	500,00 \$	2014-02-17	
DT Chaudière-Appalaches	Sainte-Hénédine (P)	500,00 \$	2014-01-29	
DT Chaudière-Appalaches	Sainte-Apolline-de-Patton (P)	500,00 \$	2014-02-25	
DT Chaudière-Appalaches	Saint-Louis-de-Gonzague (M)	550,00 \$	2014-01-21	
DT Chaudière-Appalaches	Saint-Martin (P)	700,00 \$	2013-09-09	
DT Chaudière-Appalaches	Saint-Damase-de-L'Islet (M)	700,00 \$	2013-10-31	
DT Chaudière-Appalaches	Saint-Damase-de-L'Islet (M)	700,00 \$	2013-10-31	
DT Chaudière-Appalaches	Beauceville (V)	700,00 \$	2013-09-11	
DT Chaudière-Appalaches	Sainte-Hénédine (P)	750,00 \$	2013-10-23	
DT Chaudière-Appalaches	Saint-Jacques-de-Leeds (M)	797,00 \$	2013-09-13	
DT Chaudière-Appalaches	Saint-Martin (P)	857,00 \$	2013-07-18	
DT Chaudière-Appalaches	Saint-Damase-de-L'Islet (M)	950,00 \$	2013-11-11	
DT Chaudière-Appalaches	Saint-Martin (P)	1 000,00 \$	2013-11-06	
DT Chaudière-Appalaches	Notre-Dame-du-Sacré-Coeur-d'Issoudun (P)	1 000,00 \$	2013-05-27	
DT Chaudière-Appalaches	Saint-Simon-les-Mines (M)	1 027,00 \$	2014-01-24	
DT Chaudière-Appalaches	Saint-Damase-de-L'Islet (M)	1 200,00 \$	2013-10-30	
DT Chaudière-Appalaches	Saint-Damase-de-L'Islet (M)	1 800,00 \$	2013-11-19	
DT Chaudière-Appalaches	Saint-Damase-de-L'Islet (M)	2 000,00 \$	2013-11-11	
DT Chaudière-Appalaches	Lévis (V)	2 200,00 \$	2013-12-04	
DT Chaudière-Appalaches	Notre-Dame-du-Sacré-Coeur-d'Issoudun (P)	2 700,00 \$	2013-06-10	
DT Chaudière-Appalaches	Saint-Georges (V)	3 000,00 \$	2014-03-24	
DT Chaudière-Appalaches	Saint-Martin (P)	3 120,00 \$	2013-11-19	
DT Chaudière-Appalaches	Saint-Damase-de-L'Islet (M)	4 400,00 \$	2013-11-13	
DT Chaudière-Appalaches	Saint-Henri (M)	4 443,00 \$	2013-11-14	
DT Chaudière-Appalaches	Saint-Damase-de-L'Islet (M)	4 500,00 \$	2014-02-13	
DT Chaudière-Appalaches	Saint-Henri (M)	5 000,00 \$	2013-11-28	
DT Chaudière-Appalaches	Lévis (V)	5 000,00 \$	2013-12-17	
DT Chaudière-Appalaches	Saint-Damase-de-L'Islet (M)	6 800,00 \$	2013-11-18	
DT Chaudière-Appalaches	Sainte-Marguerite (P)	16 979,00 \$	2013-11-14	
DT Chaudière-Appalaches	Sainte-Marguerite (P)	244 877,00 \$	2013-11-14	
DT Chaudière-Appalaches	Saint-Henri (M)	341 294,00 \$	2013-06-25	
DT Chaudière-Appalaches	Saint-Malachie (P)	300,00 \$	2013-10-02	

Unité administrative	Municipalité	Montant	Date publication du contrat	Date publication avis transfert
DT Chaudière-Appalaches	Sainte-Apolline-de-Patton (P)	400,00 \$	2013-12-17	
DT Chaudière-Appalaches	Saint-Georges (V)	800,00 \$	2013-07-09	
DT Chaudière-Appalaches	Saint-Sylvestre (M)	1 200,00 \$	2013-11-13	
DT Chaudière-Appalaches	Saint-Frédéric (P)	1 300,00 \$	2013-12-12	
DT Chaudière-Appalaches	Saint-Damase-de-L'Islet (M)	1 800,00 \$	2013-10-30	
DT Chaudière-Appalaches	Sainte-Hénédine (P)	2 150,00 \$	2013-12-11	
DT Chaudière-Appalaches	Lévis (V)	3 500,00 \$	2013-12-05	
DT Chaudière-Appalaches	Saint-Michel-de-Bellechasse (M)	5 400,00 \$	2013-05-10	
DT Chaudière-Appalaches	Notre-Dame-des-Pins (P)	9 000,00 \$	2013-05-16	
DT Chaudière-Appalaches	Saint-Georges (V) et autres	137 000,00 \$	2013-05-16	
DT Chaudière-Appalaches	Saint-Joseph-de-Coleraine (M) et autres	200 000,00 \$	2013-11-26	
DT Chaudière-Appalaches	Saint-Frédéric (P)	600,00 \$	2014-01-28	
DT Chaudière-Appalaches	Saint-Isidore (M)	600,00 \$	2013-04-15	
DT Chaudière-Appalaches	Saint-René (P)	900,00 \$	2014-02-26	
DT Chaudière-Appalaches	Saint-Damase-de-L'Islet (M)	2 050,00 \$	2014-01-22	
DT Chaudière-Appalaches	Saint-Henri (M)	200,00 \$		2013-10-01
DT Chaudière-Appalaches	Saint-Martin (P)	477,00 \$		2013-09-27
DT Chaudière-Appalaches	Saint-Henri (M)	800,00 \$		2013-10-01
DT Chaudière-Appalaches	Notre-Dame-des-Pins (P)	914,00 \$		2013-05-22
DT Chaudière-Appalaches	Saint-Martin (P)	1 236,00 \$		2013-09-27
DT Chaudière-Appalaches	Beauceville (V) et autres	1 802,00 \$		2013-04-18
DT Chaudière-Appalaches	Notre-Dame-des-Pins (P)	2 101,00 \$		2013-04-18
DT Chaudière-Appalaches	Saint-Henri (M)	2 500,00 \$		2013-04-19
DT Chaudière-Appalaches	Saint-Martin (P)	2 772,00 \$		2013-10-10
DT Chaudière-Appalaches	Saint-Henri (M)	3 200,00 \$		2013-04-19
DT Chaudière-Appalaches	Saint-Henri (M)	3 400,00 \$		2013-04-19
DT Chaudière-Appalaches	Saint-Henri (M)	4 100,00 \$		2013-04-19
DT Chaudière-Appalaches	Notre-Dame-des-Pins (P)	5 906,00 \$		2013-05-22
DT Chaudière-Appalaches	Saint-Henri (M)	6 000,00 \$		2013-11-27
DT Chaudière-Appalaches	Notre-Dame-des-Pins (P) et autres	7 907,00 \$		2013-06-04
DT Chaudière-Appalaches	Beauceville (V)	8 364,00 \$		2014-03-19
DT Chaudière-Appalaches	Saint-Martin (P)	8 388,00 \$		2013-09-27
DT Chaudière-Appalaches	Beauceville (V)	8 915,00 \$		2014-03-19
DT Chaudière-Appalaches	Beauceville (V)	9 619,00 \$		2013-04-18
DT Chaudière-Appalaches	Beauceville (V)	10 880,00 \$		2014-03-11
DT Chaudière-Appalaches	Saint-Henri (M)	11 800,00 \$		2013-04-19
DT Chaudière-Appalaches	Beauceville (V)	12 728,00 \$		2014-03-19
DT Chaudière-Appalaches	Beauceville (V)	12 808,00 \$		2014-03-11
DT Chaudière-Appalaches	Saint-Henri (M)	15 987,00 \$		2013-04-19
DT Chaudière-Appalaches	Beauceville (V)	16 193,00 \$		2014-03-11
DT Chaudière-Appalaches	Beauceville (V)	18 516,00 \$		2014-03-11
DT Chaudière-Appalaches	Beauceville (V)	18 958,00 \$		2014-03-11
DT Chaudière-Appalaches	Notre-Dame-des-Pins (P)	19 820,00 \$		2013-04-23
DT Chaudière-Appalaches	Beauceville (V)	20 304,00 \$		2013-04-18
DT Chaudière-Appalaches	Beauceville (V)	21 907,00 \$		2014-03-13
DT Chaudière-Appalaches	Beauceville (V)	22 605,00 \$		2013-05-14
DT Chaudière-Appalaches	Beauceville (V)	25 026,00 \$		2014-03-11
DT Chaudière-Appalaches	Beauceville (V)	26 360,00 \$		2014-03-11
DT Chaudière-Appalaches	Saint-Henri (M)	27 300,00 \$		2013-11-27
DT Chaudière-Appalaches	Saint-Henri (M)	36 271,00 \$		2013-04-26
DT Chaudière-Appalaches	Saint-Henri (M)	54 500,00 \$		2013-10-01
DT Chaudière-Appalaches	Saint-Henri (M)	195 402,00 \$		2013-04-19
DT Chaudière-Appalaches	Notre-Dame-des-Pins (P)	236 284,00 \$		2013-11-04
<b>Total DT Chaudière-Appalaches</b>		<b>1 914 874,00 \$</b>		
DT Côte-Nord	Portneuf-sur-Mer (M)	500,00 \$	2013-11-19	
DT Côte-Nord	Longue-Rive (M)	3 052,00 \$	2013-08-16	
DT Côte-Nord	Les Bergeronnes (M)	120 700,00 \$	2013-11-19	
DT Côte-Nord	Longue-Rive (M)	22 884,00 \$	2013-05-30	
DT Côte-Nord	Longue-Rive (M)	101 272,00 \$	2013-08-08	
DT Côte-Nord	Les Bergeronnes (M)	142 600,00 \$	2013-12-20	
DT Côte-Nord	Portneuf-sur-Mer (M)	550,00 \$	2013-12-19	
DT Côte-Nord	Portneuf-sur-Mer (M)	500,00 \$	2014-01-25	
DT Côte-Nord	Portneuf-sur-Mer (M)	500,00 \$	2013-10-09	
DT Côte-Nord	Portneuf-sur-Mer (M)	1 000,00 \$	2013-10-09	
DT Côte-Nord	Portneuf-sur-Mer (M)	2 000,00 \$	2013-10-09	
DT Côte-Nord	Portneuf-sur-Mer (M)	3 300,00 \$	2013-10-09	
DT Côte-Nord	Sept-Îles (V)	501,00 \$		2013-06-06
DT Côte-Nord	Sept-Îles (V)	4 151,00 \$		2013-09-06
<b>Total DT Côte-Nord</b>		<b>403 510,00 \$</b>		
DT Est-de-la-Montérégie	Lac-Brome (V)	575,00 \$	2014-02-27	
DT Est-de-la-Montérégie	Lac-Brome (V)	600,00 \$	2013-12-02	

Unité administrative	Municipalité	Montant	Date publication du contrat	Date publication avis transfert
DT Est-de-la-Montérégie	Lac-Brome (V)	2 000,00 \$	2013-07-02	
DT Est-de-la-Montérégie	Lac-Brome (V)	2 300,00 \$	2014-01-23	
DT Est-de-la-Montérégie	Lac-Brome (V)	2 400,00 \$	2014-01-16	
DT Est-de-la-Montérégie	Sainte-Victoire-de-Sorel (M)	3 100,00 \$	2013-05-03	
DT Est-de-la-Montérégie	Sainte-Victoire-de-Sorel (M)	4 000,00 \$	2013-06-12	
DT Est-de-la-Montérégie	Sainte-Victoire-de-Sorel (M)	4 395,00 \$	2013-04-18	
DT Est-de-la-Montérégie	Sainte-Victoire-de-Sorel (M)	5 050,00 \$	2013-06-11	
DT Est-de-la-Montérégie	Sainte-Victoire-de-Sorel (M)	10 300,00 \$	2013-04-18	
DT Est-de-la-Montérégie	Brigham (M)	16 000,00 \$	2013-09-13	
DT Est-de-la-Montérégie	Pike River (M)	98 600,00 \$	2013-05-01	
DT Est-de-la-Montérégie	Pike River (M)	272 000,00 \$	2013-06-12	
DT Est-de-la-Montérégie	Farnham (V)	4 200,00 \$	2013-11-06	
DT Est-de-la-Montérégie	Shefford (CT)	6 000,00 \$	2013-11-28	
DT Est-de-la-Montérégie	Lac-Brome (V)	13 879,00 \$	2014-02-17	
DT Est-de-la-Montérégie	Pike River (M)	168 000,00 \$	2013-05-01	
DT Est-de-la-Montérégie	Pike River (M)	205 000,00 \$	2013-11-13	
DT Est-de-la-Montérégie	Pike River (M)	270 000,00 \$	2013-05-01	
DT Est-de-la-Montérégie	Pike River (M)	446 000,00 \$	2013-08-12	
DT Est-de-la-Montérégie	Saint-Charles-sur-Richelieu (M)	2 000,00 \$	2013-10-29	
DT Est-de-la-Montérégie	Saint-Hyacinthe (V)	2 360,00 \$	2013-11-28	
<b>Total DT Est-de-la-Montérégie</b>		<b>1 538 759,00 \$</b>		
DT Estrie	Dudswell (M)	375,00 \$	2013-04-09	
DT Estrie	Dudswell (M)	380,00 \$	2013-10-24	
DT Estrie	Magog (V)	400,00 \$	2013-12-06	
DT Estrie	Dudswell (M)	450,00 \$	2013-10-22	
DT Estrie	Frontenac (M)	500,00 \$	2014-03-13	
DT Estrie	Dudswell (M)	525,00 \$	2013-10-22	
DT Estrie	Bury (M)	600,00 \$	2013-08-29	
DT Estrie	Lingwick (CT)	600,00 \$	2013-05-01	
DT Estrie	Coaticook (V)	800,00 \$	2013-10-15	
DT Estrie	Coaticook (V)	900,00 \$	2013-10-16	
DT Estrie	Waterville (V)	933,00 \$	2013-05-14	
DT Estrie	Hatley (CT)	1 037,00 \$	2013-10-28	
DT Estrie	Sainte-Edwidge-de-Clifton (CT)	1 360,00 \$	2013-07-03	
DT Estrie	Saint-Étienne-de-Bolton (M)	1 400,00 \$	2013-09-04	
DT Estrie	Saint-Étienne-de-Bolton (M)	1 500,00 \$	2013-07-12	
DT Estrie	Coaticook (V)	1 500,00 \$	2013-10-10	
DT Estrie	Coaticook (V)	1 700,00 \$	2013-10-22	
DT Estrie	Sherbrooke (V)	1 725,00 \$	2013-10-24	
DT Estrie	Sherbrooke (V)	1 800,00 \$	2013-08-14	
DT Estrie	Hatley (CT)	1 873,00 \$	2013-12-11	
DT Estrie	Hatley (CT)	2 642,00 \$	2013-11-04	
DT Estrie	Saint-Étienne-de-Bolton (M)	2 750,00 \$	2014-02-06	
DT Estrie	Hatley (CT)	3 500,00 \$	2013-11-06	
DT Estrie	Melbourne (CT)	3 689,00 \$	2013-10-10	
DT Estrie	Hatley (CT)	4 546,00 \$	2014-03-10	
DT Estrie	Sherbrooke (V)	6 350,00 \$	2013-10-22	
DT Estrie	Melbourne (CT)	7 000,00 \$	2013-10-10	
DT Estrie	Waterville (V)	7 800,00 \$	2013-05-10	
DT Estrie	Hatley (CT)	8 482,00 \$	2014-01-17	
DT Estrie	Sherbrooke (V)	8 977,00 \$	2014-02-03	
DT Estrie	Saint-Étienne-de-Bolton (M)	10 400,00 \$	2013-07-15	
DT Estrie	Sherbrooke (V)	11 500,00 \$	2013-08-27	
DT Estrie	Sherbrooke (V)	14 150,00 \$	2013-08-20	
DT Estrie	Sherbrooke (V)	16 500,00 \$	2013-09-09	
DT Estrie	Saint-Étienne-de-Bolton (M)	21 800,00 \$	2013-07-12	
DT Estrie	Hatley (CT) et autres	500 000,00 \$	2013-04-10	
DT Estrie	Hatley (CT)	2 600,00 \$	2013-10-10	
DT Estrie	Hatley (CT)	2 650,00 \$	2013-12-19	
DT Estrie	Sainte-Edwidge-de-Clifton (CT)	6 425,00 \$	2013-05-28	
DT Estrie	Waterville (V) et autres	8 386,00 \$	2013-10-15	
DT Estrie	Sherbrooke (V)	12 500,00 \$	2013-09-27	
DT Estrie	Saint-Étienne-de-Bolton (M)	25 000,00 \$	2013-09-13	
DT Estrie	Saint-Étienne-de-Bolton (M)	150 000,00 \$	2013-11-13	
DT Estrie	Sherbrooke (V)	160 000,00 \$	2013-05-07	
DT Estrie	Sherbrooke (V)	19 026,00 \$	2013-11-18	
DT Estrie	Sherbrooke (V)	80 300,00 \$	2013-09-13	
DT Estrie	Sherbrooke (V)	400,00 \$	2014-03-10	
DT Estrie		1 500,00 \$	2013-05-29	
DT Estrie	Waterville (V)	2 001,00 \$	2013-07-08	
DT Estrie	Sherbrooke (V)	1 551 094,00 \$	2013-09-17	
DT Estrie	Hatley (CT) et autres	305,00 \$		2013-04-03

Unité administrative	Municipalité	Montant	Date publication du contrat	Date publication avis transfert
DT Estrie	Melbourne (CT)	783,00 \$		2013-05-07
DT Estrie	Sherbrooke (V)	1 500,00 \$		2013-09-19
DT Estrie	Sherbrooke (V)	5 274,00 \$		2013-07-08
DT Estrie	Compton (M)	10 500,00 \$		2013-04-26
DT Estrie	Sherbrooke (V)	54 139,00 \$		2013-06-05
Total DT Estrie		2 744 827,00 \$		
DT Gaspésie-Îles-de-Madeleine	Gaspé (V)	8 100,00 \$	2014-01-27	
Total DT Gaspésie-Îles-de-Madeleine		8 100,00 \$		
DT Ile-de-Montréal	Dorval (V)	36 500,00 \$	2013-04-08	
DT Ile-de-Montréal		149 781,00 \$	2013-10-07	
DT Ile-de-Montréal	Montréal (V)	838 000,00 \$		2014-03-18
Total DT Ile-de-Montréal		1 024 281,00 \$		
DT Laurentides-Lanaudière	Saint-Félix-de-Valois (M)	300,00 \$	2013-07-11	
DT Laurentides-Lanaudière	Saint-Félix-de-Valois (M)	300,00 \$	2013-10-11	
DT Laurentides-Lanaudière	Saint-Félix-de-Valois (M)	429,00 \$	2013-07-11	
DT Laurentides-Lanaudière	Saint-Ambroise-de-Kildare (P)	500,00 \$	2013-07-11	
DT Laurentides-Lanaudière	Sainte-Lucie-des-Laurentides (M)	508,00 \$	2013-04-17	
DT Laurentides-Lanaudière	Sainte-Mélanie (M)	600,00 \$	2013-07-11	
DT Laurentides-Lanaudière	Saint-Didace (P)	700,00 \$	2013-11-05	
DT Laurentides-Lanaudière	Saint-Aimé-du-Lac-des-Îles (M)	2 530,00 \$	2013-07-10	
DT Laurentides-Lanaudière	Saint-Félix-de-Valois (M)	3 000,00 \$	2013-10-11	
DT Laurentides-Lanaudière	Entrelacs (M)	6 100,00 \$	2013-04-18	
DT Laurentides-Lanaudière	Entrelacs (M)	13 748,00 \$	2013-06-12	
DT Laurentides-Lanaudière	Val-Morin (M)	17 284,00 \$	2013-04-18	
DT Laurentides-Lanaudière	Mont-Laurier (V)	18 500,00 \$	2013-10-11	
DT Laurentides-Lanaudière	Entrelacs (M)	30 630,00 \$	2013-05-01	
DT Laurentides-Lanaudière	Saint-Colomban (V)	3 859,00 \$	2013-04-10	
DT Laurentides-Lanaudière	Saint-Colomban (V)	9 132,00 \$	2013-06-12	
DT Laurentides-Lanaudière	Saint-Colomban (V)	12 593,00 \$	2013-09-23	
DT Laurentides-Lanaudière	Brébeuf (P)	1 152,00 \$	2013-07-30	
DT Laurentides-Lanaudière	Saint-André-d'Argenteuil (M)	10 412,00 \$	2013-12-02	
DT Laurentides-Lanaudière	Saint-Faustin - Lac-Carré (M)	200,00 \$	2014-01-08	
DT Laurentides-Lanaudière	Montcalm (M)	500,00 \$	2013-09-09	
DT Laurentides-Lanaudière	Lavaltrie (V)	500,00 \$	2013-04-09	
DT Laurentides-Lanaudière	Mont-Tremblant (V)	500,00 \$	2013-05-31	
DT Laurentides-Lanaudière	Kiamika (M)	600,00 \$	2013-04-17	
DT Laurentides-Lanaudière	Piedmont (M)	700,00 \$	2014-01-21	
DT Laurentides-Lanaudière	Mirabel (V)	1 000,00 \$	2013-11-25	
DT Laurentides-Lanaudière	Mirabel (V)	1 500,00 \$	2013-12-12	
DT Laurentides-Lanaudière	Lac-des-Écorces (M)	2 447,00 \$	2013-06-25	
DT Laurentides-Lanaudière	Sainte-Adèle (V)	3 100,00 \$	2013-05-27	
DT Laurentides-Lanaudière	Lac-des-Écorces (M)	5 166,00 \$	2013-06-25	
DT Laurentides-Lanaudière	Sainte-Julienne (M)	11 689,00 \$	2013-10-25	
DT Laurentides-Lanaudière	Rivière-Rouge (V)	566,00 \$		2014-03-18
DT Laurentides-Lanaudière	Rivière-Rouge (V)	1 132,00 \$		2014-03-10
DT Laurentides-Lanaudière	Lac-des-Écorces (M)	2 020,00 \$		2013-07-09
DT Laurentides-Lanaudière	Sainte-Adèle (V)	3 560,00 \$		2013-10-24
DT Laurentides-Lanaudière	Rivière-Rouge (V)	4 812,00 \$		2013-04-29
DT Laurentides-Lanaudière	Labelle (M)	5 133,00 \$		2013-09-16
DT Laurentides-Lanaudière	Saint-Colomban (V)	5 572,00 \$		2013-07-26
DT Laurentides-Lanaudière	Saint-Faustin - Lac-Carré (M)	151 722,00 \$		2014-02-26
Total DT Laurentides-Lanaudière		334 696,00 \$		
DT Laval-Mille-Îles	Sainte-Anne-des-Plaines (V)	19 707,00 \$	2013-11-22	
DT Laval-Mille-Îles	Sainte-Anne-des-Plaines (V)	63 265,00 \$	2013-10-21	
DT Laval-Mille-Îles	Sainte-Anne-des-Plaines (V)	169 889,00 \$	2013-11-27	
DT Laval-Mille-Îles	Sainte-Anne-des-Plaines (V)	188 000,00 \$	2013-10-09	
DT Laval-Mille-Îles	L'Assomption (V)	71 500,00 \$	2013-11-04	
DT Laval-Mille-Îles	Laval (V)	59 613,00 \$	2013-04-08	
Total DT Laval-Mille-Îles		571 974,00 \$		
DT Mauricie/Centre du Québec	Trois-Rivières (V)	500,00 \$	2013-08-26	
DT Mauricie/Centre du Québec	La Visitation-de-Yamaska (M)	500,00 \$	2013-12-05	
DT Mauricie/Centre du Québec	Sainte-Séraphine (P)	600,00 \$	2013-10-03	
DT Mauricie/Centre du Québec	Tingwick (M)	600,00 \$	2013-08-21	
DT Mauricie/Centre du Québec	La Visitation-de-Yamaska (M)	600,00 \$	2013-11-27	
DT Mauricie/Centre du Québec	Saint-Séverin (P)	600,00 \$	2013-06-12	
DT Mauricie/Centre du Québec	Tingwick (M)	800,00 \$	2013-08-28	
DT Mauricie/Centre du Québec	La Visitation-de-Yamaska (M)	800,00 \$	2013-09-18	
DT Mauricie/Centre du Québec	Saint-Séverin (P)	850,00 \$	2013-09-25	
DT Mauricie/Centre du Québec	Wickham (M)	900,00 \$	2013-12-11	
DT Mauricie/Centre du Québec	Yamachiche (M)	1 300,00 \$	2013-09-25	
DT Mauricie/Centre du Québec	Saint-Adelphe (P)	2 375,00 \$	2013-10-11	

Unité administrative	Municipalité	Montant	Date publication du contrat	Date publication avis transfert
DT Mauricie/Centre du Québec	Trois-Rivières (V)	3 500,00 \$	2013-04-15	
DT Mauricie/Centre du Québec	Saint-Bonaventure (M)	4 800,00 \$	2013-05-17	
DT Mauricie/Centre du Québec	Trois-Rivières (V)	5 000,00 \$	2013-04-23	
DT Mauricie/Centre du Québec	Saint-Narcisse (P)	6 000,00 \$	2013-09-25	
DT Mauricie/Centre du Québec	Trois-Rivières (V)	7 500,00 \$	2013-04-23	
DT Mauricie/Centre du Québec	Trois-Rivières (V)	9 700,00 \$	2013-04-02	
DT Mauricie/Centre du Québec	Sainte-Ursule (P)	9 950,00 \$	2013-10-15	
DT Mauricie/Centre du Québec	Saint-Justin (P)	25 000,00 \$	2013-10-02	
DT Mauricie/Centre du Québec	Saint-Boniface (M)	38 750,00 \$	2013-08-07	
DT Mauricie/Centre du Québec	Saint-Rémi-de-Tingwick (M)	1 200,00 \$	2013-10-03	
DT Mauricie/Centre du Québec	Sainte-Séraphine (P)	1 600,00 \$	2013-10-07	
DT Mauricie/Centre du Québec	Saint-Rémi-de-Tingwick (M)	2 000,00 \$	2013-09-13	
DT Mauricie/Centre du Québec	Saint-Bonaventure (M)	4 000,00 \$	2013-09-27	
DT Mauricie/Centre du Québec	Sainte-Ursule (P)	42 000,00 \$	2013-11-26	
DT Mauricie/Centre du Québec	La Tuque (V)	6 515,00 \$	2013-09-11	
DT Mauricie/Centre du Québec	Saint-Norbert-d'Arthabaska (M)	650,00 \$	2013-10-04	
DT Mauricie/Centre du Québec	Bécancour (V)	1 565,00 \$	2014-01-14	
DT Mauricie/Centre du Québec	Bécancour (V)	2 500,00 \$	2013-06-26	
DT Mauricie/Centre du Québec	Saint-Norbert-d'Arthabaska (M)	4 500,00 \$	2013-10-04	
DT Mauricie/Centre du Québec	Sainte-Ursule (P)	9 000,00 \$	2013-10-23	
DT Mauricie/Centre du Québec	Nicolet (V)	28 000,00 \$	2013-04-25	
DT Mauricie/Centre du Québec		20 000,00 \$		2014-02-06
<b>Total DT Mauricie/Centre du Québec</b>		<b>244 155,00 \$</b>		
DT Ouest-de-la-Montérégie	Godmanchester (CT)	800,00 \$	2013-07-10	
DT Ouest-de-la-Montérégie	Rigaud (M)	2 000,00 \$	2013-04-17	
DT Ouest-de-la-Montérégie	Rigaud (M)	2 000,00 \$	2013-06-18	
DT Ouest-de-la-Montérégie	Havelock (CT)	5 000,00 \$	2014-01-02	
DT Ouest-de-la-Montérégie	Lacolle (M)	5 800,00 \$	2013-07-18	
DT Ouest-de-la-Montérégie	Saint-Édouard (M)	15 000,00 \$	2013-04-23	
DT Ouest-de-la-Montérégie	Saint-Jean-sur-Richelieu (V)	24 500,00 \$	2013-07-08	
DT Ouest-de-la-Montérégie	Sainte-Brigide-d'Iberville (M)	25 500,00 \$	2013-11-27	
DT Ouest-de-la-Montérégie	Salaberry-de-Valleyfield (V)	30 000,00 \$	2013-06-18	
DT Ouest-de-la-Montérégie	Saint-Édouard (M)	400,00 \$	2014-02-10	
DT Ouest-de-la-Montérégie	Sainte-Brigide-d'Iberville (M)	2 600,00 \$	2013-08-06	
DT Ouest-de-la-Montérégie	Havelock (CT)	5 000,00 \$	2013-10-17	
DT Ouest-de-la-Montérégie	Sainte-Angèle-de-Monnoir (M)	7 700,00 \$	2013-05-21	
DT Ouest-de-la-Montérégie	Saint-Patrice-de-Sherrington (M) et autres	48 500,00 \$	2013-09-11	
DT Ouest-de-la-Montérégie	Saint-Jean-sur-Richelieu (V)	60 000,00 \$	2013-04-18	
DT Ouest-de-la-Montérégie	Sainte-Martine (M)	1 000,00 \$	2013-08-06	
DT Ouest-de-la-Montérégie	Saint-Jean-sur-Richelieu (V)	2 000,00 \$	2013-10-24	
DT Ouest-de-la-Montérégie	Saint-Michel (M)	2 000,00 \$	2013-12-06	
DT Ouest-de-la-Montérégie	Candiac (V)	110 400,00 \$		2014-02-11
<b>Total DT Ouest-de-la-Montérégie</b>		<b>350 200,00 \$</b>		
DT Outaouais	Thorne (M)	440,00 \$	2013-10-28	
DT Outaouais	Plaisance (M)	1 351,00 \$	2013-08-01	
DT Outaouais	Plaisance (M)	1 970,00 \$	2013-04-22	
DT Outaouais	Plaisance (M)	2 243,00 \$	2013-04-25	
DT Outaouais	Pontiac (M)	4 000,00 \$	2013-07-11	
DT Outaouais	Pontiac (M)	7 775,00 \$	2013-06-06	
DT Outaouais	La Pêche (M)	2 251,00 \$	2013-05-28	
DT Outaouais	Cayamant (M)	5 514,00 \$	2013-05-16	
DT Outaouais	Pontiac (M)	26 153,00 \$	2013-04-25	
DT Outaouais	Fassett (M)	28 000,00 \$	2013-07-14	
DT Outaouais	Lochaber (CT)	3 950,00 \$	2013-11-13	
DT Outaouais	Cayamant (M)	700,00 \$	2013-05-09	
DT Outaouais	Chelsea (M)	1 000,00 \$	2013-07-03	
DT Outaouais	Cayamant (M)	1 640,00 \$	2013-09-12	
DT Outaouais	Namur (M)	5 343,00 \$	2013-11-18	
DT Outaouais	Pontiac (M)	7 000,00 \$	2013-06-03	
DT Outaouais	Namur (M)	12 000,00 \$	2013-12-02	
DT Outaouais	Pontiac (M)	13 343,00 \$	2013-07-30	
DT Outaouais	Lac-des-Plages (M)	35 000,00 \$	2013-12-06	
DT Outaouais	Plaisance (M)	946,00 \$		2013-07-05
DT Outaouais	Thurso (V)	1 278,00 \$		2014-01-24
DT Outaouais	Plaisance (M)	4 384,00 \$		2013-09-12
DT Outaouais	Pontiac (M)	6 166,00 \$		2013-06-03
DT Outaouais	Plaisance (M)	6 621,00 \$		2013-07-03
DT Outaouais	Plaisance (M)	8 756,00 \$		2013-10-25
DT Outaouais	Pontiac (M)	30 967,00 \$		2013-05-10
<b>Total DT Outaouais</b>		<b>218 791,00 \$</b>		

Unité administrative	Municipalité	Montant	Date publication du contrat	Date publication avis transfert
DT Québec	La Malbaie (V)	5 200,00 \$	2013-11-12	
DT Québec	Saint-Urbain (P)	300,00 \$	2014-02-14	
DT Québec	Saint-Irénée (P)	350,00 \$	2014-03-06	
DT Québec	Portneuf (V)	500,00 \$	2014-02-06	
DT Québec	Saint-Urbain (P)	500,00 \$	2013-05-03	
DT Québec	La Malbaie (V)	1 000,00 \$	2013-06-14	
DT Québec	La Malbaie (V)	1 000,00 \$	2013-09-24	
DT Québec	Saint-Ubalde (M)	1 000,00 \$	2013-09-05	
DT Québec	Stoneham-et-Tewkesbury (CU)	1 000,00 \$	2013-12-03	
DT Québec	Saint-Urbain (P)	1 000,00 \$	2013-05-02	
DT Québec	Rivière-à-Pierre (M)	1 000,00 \$	2013-11-07	
DT Québec	Portneuf (V)	1 250,00 \$	2013-05-08	
DT Québec	La Malbaie (V)	1 350,00 \$	2013-05-07	
DT Québec	La Malbaie (V)	1 350,00 \$	2014-02-28	
DT Québec	Saint-Urbain (P)	1 500,00 \$	2013-10-07	
DT Québec	Saint-Urbain (P)	1 500,00 \$	2013-05-03	
DT Québec	Saint-Urbain (P)	1 750,00 \$	2013-05-03	
DT Québec	Saint-Urbain (P)	1 900,00 \$	2013-04-22	
DT Québec	La Malbaie (V)	2 000,00 \$	2013-12-13	
DT Québec	Saint-Urbain (P)	2 050,00 \$	2013-11-04	
DT Québec	Saint-Urbain (P)	2 100,00 \$	2013-05-03	
DT Québec	Saint-Urbain (P)	2 800,00 \$	2013-04-04	
DT Québec	Saint-Urbain (P)	3 000,00 \$	2013-06-20	
DT Québec	Saint-Urbain (P)	3 500,00 \$	2013-05-03	
DT Québec	Saint-Urbain (P)	4 700,00 \$	2013-05-03	
DT Québec	Saint-Irénée (P)	5 000,00 \$	2014-02-11	
DT Québec	Portneuf (V)	5 750,00 \$	2013-05-09	
DT Québec	Sainte-Brigitte-de-Laval (V)	6 000,00 \$	2014-02-20	
DT Québec	Saint-Urbain (P)	6 500,00 \$	2013-05-06	
DT Québec	Saint-Aimé-des-Lacs (M)	7 000,00 \$	2014-03-11	
DT Québec	Stoneham-et-Tewkesbury (CU)	7 359,00 \$	2013-12-03	
DT Québec	La Malbaie (V)	8 000,00 \$	2013-08-20	
DT Québec	Pont-Rouge (V)	9 100,00 \$	2013-10-02	
DT Québec	Saint-Urbain (P)	10 000,00 \$	2013-05-06	
DT Québec	Les Éboulements (M)	11 000,00 \$	2013-05-02	
DT Québec	Saint-Urbain (P)	15 000,00 \$	2013-05-03	
DT Québec	La Malbaie (V)	15 000,00 \$	2013-11-04	
DT Québec	Les Éboulements (M)	22 000,00 \$	2013-10-18	
DT Québec	Beaupré (V)	26 500,00 \$	2013-04-10	
DT Québec	Pont-Rouge (V)	34 350,00 \$	2013-10-02	
DT Québec	Sainte-Brigitte-de-Laval (V)	35 000,00 \$	2013-12-06	
DT Québec	Stoneham-et-Tewkesbury (CU)	35 150,00 \$	2013-07-04	
DT Québec	Pont-Rouge (V)	35 500,00 \$	2013-08-20	
DT Québec	Stoneham-et-Tewkesbury (CU)	39 749,00 \$	2013-09-30	
DT Québec	Stoneham-et-Tewkesbury (CU)	50 000,00 \$	2013-11-18	
DT Québec	Saint-Urbain (P)	135 000,00 \$	2014-02-17	
DT Québec	La Malbaie (V)	500,00 \$	2013-11-05	
DT Québec	Rivière-à-Pierre (M)	1 000,00 \$	2014-02-10	
DT Québec	Baie-Saint-Paul (V)	1 100,00 \$	2013-06-06	
DT Québec	Saint-Ubalde (M)	1 800,00 \$	2013-08-31	
DT Québec	Saint-Ubalde (M)	2 500,00 \$	2013-11-06	
DT Québec	Saint-Casimir (M)	9 100,00 \$	2013-06-19	
DT Québec	Stoneham-et-Tewkesbury (CU)	10 000,00 \$	2014-03-11	
DT Québec	Saint-Aimé-des-Lacs (M) et autres	23 700,00 \$	2013-10-28	
DT Québec		55 000,00 \$	2014-01-21	
DT Québec	Saint-Augustin-de-Desmaures (V)	285 487,00 \$	2013-04-08	
DT Québec	Pont-Rouge (V)	300,00 \$	2013-10-18	
DT Québec	Stoneham-et-Tewkesbury (CU)	836,00 \$	2014-02-28	
DT Québec	La Malbaie (V)	900,00 \$	2013-07-02	
DT Québec	La Malbaie (V)	1 000,00 \$	2013-12-13	
DT Québec	Baie-Saint-Paul (V)	1 000,00 \$	2013-05-24	
DT Québec	La Malbaie (V)	1 200,00 \$	2013-09-05	
DT Québec	Stoneham-et-Tewkesbury (CU)	1 319,00 \$	2014-02-28	
DT Québec	Baie-Saint-Paul (V)	7 000,00 \$	2013-05-27	
DT Québec	Les Éboulements (M)	12 000,00 \$	2013-09-30	
DT Québec	Baie-Saint-Paul (V)	12 500,00 \$	2013-10-22	
DT Québec	Stoneham-et-Tewkesbury (CU)	24 187,00 \$		2013-09-09
Total DT Québec		1 014 987,00 \$		
DT Saguenay Lac-Saint-Jean Est	Saint-Nazaire (M)	6 000,00 \$	2013-10-17	
DT Saguenay Lac-Saint-Jean Est	Normandin (V)	500,00 \$	2013-06-05	
DT Saguenay Lac-Saint-Jean Est	Saint-Thomas-Didyme (M)	500,00 \$	2013-06-19	

Unité administrative	Municipalité	Montant	Date publication du contrat	Date publication avis transfert
DT Saguenay Lac-Saint-Jean Est	Saguenay (V)	1 101,00 \$	2013-04-11	
DT Saguenay Lac-Saint-Jean Est	Saint-Félix-d'Otis (M)	2 000,00 \$	2013-05-21	
DT Saguenay Lac-Saint-Jean Est	Larouche (M)	3 500,00 \$	2013-10-28	
DT Saguenay Lac-Saint-Jean Est	Saguenay (V)	13 900,00 \$	2013-04-11	
DT Saguenay Lac-Saint-Jean Est	Saint-Félix-d'Otis (M)	97 300,00 \$	2013-10-24	
DT Saguenay Lac-Saint-Jean Est	Saguenay (V)	253 000,00 \$	2013-05-02	
DT Saguenay Lac-Saint-Jean Est	Saguenay (V)	265 000,00 \$	2013-04-23	
DT Saguenay Lac-Saint-Jean Est	Passes-Dangereuses (NO)	500,00 \$	2013-06-18	
DT Saguenay Lac-Saint-Jean Est	Saint-Thomas-Didyme (M)	1 000,00 \$	2013-06-18	
DT Saguenay Lac-Saint-Jean Est	Saint-Fulgence (M)	16 500,00 \$	2013-05-10	
DT Saguenay Lac-Saint-Jean Est	Saint-Thomas-Didyme (M)	500,00 \$	2013-06-20	
DT Saguenay Lac-Saint-Jean Est	Saint-Nazaire (M)	600,00 \$	2013-10-03	
DT Saguenay Lac-Saint-Jean Est	Roberval (V)	2 125,00 \$	2013-06-10	
DT Saguenay Lac-Saint-Jean Est	Saint-Nazaire (M)	2 700,00 \$	2013-10-15	
DT Saguenay Lac-Saint-Jean Est	Saint-Nazaire (M)	4 100,00 \$	2013-10-15	
DT Saguenay Lac-Saint-Jean Est	Saint-Félicien (V)	38 414,00 \$		2013-08-07
Total DT Saguenay Lac-Saint-Jean Est		709 240,00 \$		
Total		15 330 879,00 \$		



Tableau des ventes d'immeubles 2013-2014							
pour la période du 1er avril 2013 au 31 mars 2014							
Direction territoriale	Lot	Rang	Municipalité	Date contrat	Montant facture	Type transaction	
DT Abitibi-Témis.- N. Québec	I1, 29 pte	PTIE 29 RG 4, 4	Saint-Bruno-de-Guigues	2004-02-19	10 511,00 \$	Vente terrain bâti	
<b>Total DT Abitibi-Témis.- N. Québec</b>					10 511,00 \$		
DT Bas-St-Laur-Gaspé-Iles-Made	I1	P-6-N RANG 1 NORD	Gaspé	2013-09-19	509,00 \$	Vente de terrain	
DT Bas-St-Laur-Gaspé-Iles-Made	I1		Percé	2013-05-22	4 400,00 \$	Vente de terrain	
DT Bas-St-Laur-Gaspé-Iles-Made	I1	P-660	Les îles-de-la-Madeleine	2013-07-26	4 200,00 \$	Vente de terrain	
DT Bas-St-Laur-Gaspé-Iles-Made	I1	P-572 RG NORD DU CH EMIN	Gaspé	2013-08-19	500,00 \$	Vente de terrain	
DT Bas-St-Laur-Gaspé-Iles-Made	I1	P-594	Grande-Rivière	2014-02-28	1 478,75 \$	Vente de terrain	
DT Bas-St-Laur-Gaspé-Iles-Made	I1	P-594	Grande-Rivière	2014-02-28	3 000,00 \$	Vente de terrain	
DT Bas-St-Laur-Gaspé-Iles-Made	I1	P-594	Grande-Rivière	2014-02-28	1 523,90 \$	Vente de terrain	
DT Bas-St-Laur-Gaspé-Iles-Made				2005-08-29	300,00 \$	Vente de terrain	
DT Bas-St-Laur-Gaspé-Iles-Made				2005-08-29	806,00 \$	Vente de terrain	
DT Bas-St-Laur-Gaspé-Iles-Made	225 Ptie		Pabos,	2013-07-31	2 100,00 \$	Vente de terrain	
DT Bas-St-Laur-Gaspé-Iles-Made			Les Escoumins	2013-03-27	3 350,00 \$	Vente de terrain	
DT Bas-St-Laur-Gaspé-Iles-Made	194 Ptie		Saint-Georges-de-Cacouna	2008-08-14	2 009,00 \$	Échange	
DT Bas-St-Laur-Gaspé-Iles-Made	I1, 37B-1 Ptie, 38A-1 Ptie	Rang Est de Shool-	Nouvelle	2013-10-10	4 400,00 \$	Vente de terrain	
DT Bas-St-Laur-Gaspé-Iles-Made	66 Ptie		Saint-Joseph-de-Lepage	2010-05-21	2 750,00 \$	Échange	

Tableau des ventes d'immeubles 2013-2014							
pour la période du 1er avril 2013 au 31 mars 2014							
Direction territoriale	Lot	Rang	Municipalité	Date contrat	Montant facture	Type transaction	
DT Bas-St-Laur-Gaspé-Iles-Made	66 Ptie		Saint-Joseph-de-Lepage	2013-03-28	4 000,00 \$	Vente de terrain	
DT Bas-St-Laur-Gaspé-Iles-Made	66 Ptie		Saint-Joseph-de-Lepage	2013-03-28	31 500,00 \$	Vente de bâtiment	
DT Bas-St-Laur-Gaspé-Iles-Made	11	P-6C RG1, P-6-B RANG 1 BOISULE, P-6-B RANG 1 BOIS BRULE, P-6-C RG-1	Gaspé	2013-09-20	1 000,00 \$	Vente de terrain	
DT Bas-St-Laur-Gaspé-Iles-Made	5 259 815 Ptie, 5 259 817 Ptie, 11, 5 259 816 Ptie	P-26 P-28 P-30, P-31, P-26	Sainte-Luce,	2013-11-28	30 000,00 \$	Vente de terrain	
DT Bas-St-Laur-Gaspé-Iles-Made	11		Bonaventure	2013-11-05	2 250,00 \$	Vente de terrain	
DT Bas-St-Laur-Gaspé-Iles-Made	11		Bonaventure	2013-11-05	1 610,00 \$	Vente de terrain	
DT Bas-St-Laur-Gaspé-Iles-Made	11		Bonaventure	2013-11-05	1 610,00 \$	Vente de terrain	
DT Bas-St-Laur-Gaspé-Iles-Made	11		Bonaventure	2013-11-05	415,00 \$	Vente de terrain	
DT Bas-St-Laur-Gaspé-Iles-Made	11		Bonaventure	2013-11-05	415,00 \$	Vente de terrain	
DT Bas-St-Laur-Gaspé-Iles-Made	45 Ptie, 11, 5306 19		Dégelis	2013-09-20	64 906,00 \$	Vente de terrain	
DT Bas-St-Laur-Gaspé-Iles-Made	45 Ptie, 42 Ptie, 44 Ptie, 11, 43 Ptie	P-44 N.S. ET P-44-1 RG 1, P-44 N.-S. RG 1	Dégelis	2013-10-09	570,32 \$	Vente de terrain	
DT Bas-St-Laur-Gaspé-Iles-Made	45 Ptie, 42 Ptie, 44 Ptie, 11, 43 Ptie	P-44 N.S. ET P-44-1 RG 1, P-44 N.-S. RG 1	Dégelis	2013-10-09	139 387,43 \$	Vente de terrain	
DT Bas-St-Laur-Gaspé-Iles-Made	2 616 440 Ptie, 2 615 708 Ptie, 2 615 706 Ptie, 2 616 438 Ptie		Cabano	2013-10-09	16 000,00 \$	Vente de terrain	

Tableau des ventes d'immeubles 2013-2014						
pour la période du 1er avril 2013 au 31 mars 2014						
Direction territoriale	Lot	Rang	Municipalité	Date contrat	Montant facture	Type transaction
DT Bas-St-Laur-Gaspé-Iles-Made	8-2 Ptie	Rang du Chemin Neuf	Pabos,	2013-12-21	35,66 \$	Vente de terrain
DT Bas-St-Laur-Gaspé-Iles-Made	I1		Saint-Modeste	2013-11-21	600,00 \$	Vente de terrain
DT Bas-St-Laur-Gaspé-Iles-Made	I1	P242 RG2	Kamouraska	2013-08-28	2 680,00 \$	Vente de terrain
DT Bas-St-Laur-Gaspé-Iles-Made	I1	P-373-9-	Rimouski	2013-08-07	900,00 \$	Vente de terrain
DT Bas-St-Laur-Gaspé-Iles-Made	5 175 629 Ptie	--	Sainte-Luce,	2014-01-30	2 850,00 \$	Vente de terrain
DT Bas-St-Laur-Gaspé-Iles-Made	5 175 629 Ptie	--	Sainte-Luce,	2014-01-30	775,00 \$	Vente de terrain
<b>Total DT Bas-St-Laur-Gaspé-Iles-Made</b>					332 831,06 \$	
DT Chaudière-Appalaches	2 670 201 Ptie		Saint-Henri	2013-07-18	72 255,00 \$	Vente de terrain
DT Chaudière-Appalaches	5 140 232 Ptie, 5 140 232, 5 140 233, 5 140 234 Ptie, 5 140 234		Beauceville	2013-07-17	6 000,00 \$	Vente de terrain
DT Chaudière-Appalaches	3696657		Saint-Henri	2013-04-02	5 000,00 \$	Vente de bâtiment
DT Chaudière-Appalaches	4 850 732 PTIE, 4 850 733 PTIE, 4 924 632 PTIE		Sainte-Marie	2013-04-12	1,00 \$	Autre
DT Chaudière-Appalaches	4 741 680		Saint-Agapit	2013-08-30	10 000,00 \$	Vente de terrain
DT Chaudière-Appalaches	4 741 680 Ptie, 5 291 845		Saint-Agapit	2013-08-30	2 000,00 \$	Vente de terrain
DT Chaudière-Appalaches	3 124 220 PTIE		Saint-Georges	2013-05-16	4 000,00 \$	Vente de terrain
DT Chaudière-Appalaches	5 088 853, 5084 530, 5 088 853 Ptie, 5 084 529, 5 088 848, 5 088 849, 5 084 529 Ptie		Lévis	2013-07-25	50 000,00 \$	Vente de terrain
DT Chaudière-Appalaches	4 699 681 Ptie		Saint-Benoît-Labre	2013-11-19	1 585,00 \$	Vente de terrain

Tableau des ventes d'immeubles 2013-2014							
pour la période du 1er avril 2013 au 31 mars 2014							
Direction territoriale	Lot	Rang	Municipalité	Date contrat	Montant facture	Type transaction	
DT Chaudière-Appalaches	3 389 199 Ptie		Saint-Antoine-de-Tilly	2013-07-09	1 500,00 \$	Vente de terrain	
DT Chaudière-Appalaches	5 088 853, 5084 53 0, 5 088 853 Ptie, 5 084 529, 5 088 848, 5 088 849, 5 084 5 29 Ptie		Lévis	2013-10-02	15 000,00 \$	Vente de terrain	
DT Chaudière-Appalaches	4 085 103 Ptie		Sainte-Marguerite	2013-11-14	17 810,00 \$	Échange	
DT Chaudière-Appalaches	4 861 300 Ptie, 4 86 1 300		Saint-Henri	2013-07-16	4 602,74 \$	Échange	
DT Chaudière-Appalaches	2 358 256 Ptie, 3 93 5 432 Ptie, 5 115 93 0		Saint-Henri	2013-09-25	33 300,00 \$	Vente terrain bâtim	
DT Chaudière-Appalaches			Vallée-Jonction	2013-11-15	200,00 \$	Vente de bâtiment	
<b>Total DT Chaudière-Appalaches</b>					223 253,74 \$		
DT Est-de-la-Montérégie	2 206 810	P-103-71 à 103-76	Longueuil	2013-07-19	688 000,00 \$	Vente de terrain	
DT Est-de-la-Montérégie	3 734 561	246 pte, 245 pte	Saint-Roch-de-Richelieu	2013-07-04	750,00 \$	Vente de terrain	
DT Est-de-la-Montérégie	1 960 001, 1956 56 1, 4 578 051 pte, 1 958 090, 4 578 051, 1 958 091		Sainte-Hélène-de-Bagot	2013-03-19	85 000,00 \$	Vente de terrain	
DT Est-de-la-Montérégie	3 799 584	453 pte	Cowansville	2013-04-30	20 500,00 \$	Vente de terrain	
DT Est-de-la-Montérégie	3 357 001, 5337 45 1		Cowansville	2013-12-16	2 400,00 \$	Vente de terrain	
<b>Total DT Est-de-la-Montérégie</b>					796 650,00 \$		
DT Estrie	5 002 101		Bolton-Est	2014-03-04	3 850,00 \$	Vente de terrain	
DT Estrie	3 583 900	P 199		2013-07-10	32 100,00 \$	Vente de terrain	
DT Estrie	4 435 611, 4946 87 8		Waterville	2013-12-09	300,00 \$	Vente de terrain	
DT Estrie	3 485 556 Ptie		Magog	2013-03-18	6 500,00 \$	Servitude publique	

Tableau des ventes d'immeubles 2013-2014							
pour la période du 1er avril 2013 au 31 mars 2014							
Direction territoriale	Lot	Rang	Municipalité	Date contrat	Montant facture	Type transaction	
DT Estrie	982, 981, 980	15		2013-08-16	5 300,00 \$	Vente de terrain	
DT Estrie	1 511 795 Ptie		Sherbrooke	2013-05-17	211 280,00 \$	Vente de terrain	
DT Estrie	1 511 795 Ptie		Sherbrooke	2013-05-17	12 000,00 \$	Autre	
DT Estrie	1 726 791 ptie		Sherbrooke	2013-11-18	5 595,00 \$	Échange	
<b>Total DT Estrie</b>					276 925,00 \$		
DT Ile-de-Montréal	I1	P319-96-97-98-99-100	Montréal	2013-11-05	12 500,00 \$	Vente de terrain	
DT Ile-de-Montréal	4 832 381 ptie, 1 45 1 410		Montréal	2013-03-27	335 000,00 \$	Vente de terrain	
DT Ile-de-Montréal	I1		Bate-D'Urfé	2013-12-03	21 826,30 \$	Servitude publique	
DT Ile-de-Montréal	4 851 141, 179 ptie, 4 851 140		Montréal	2013-11-15	345 476,00 \$	Vente terrain bâtim	
DT Ile-de-Montréal	1 057 939		Montréal	2013-03-14	2 195 000,00 \$	Vente de terrain	
DT Ile-de-Montréal	180-154 ptie, 180- 152 ptie, 180- 153 ptie, 180- 244 ptie, 180- 245 ptie, 180- 289 ptie, 180- 287 ptie			2012-06-14	48 000,00 \$	Vente de terrain	
DT Ile-de-Montréal			Montréal-Est	2013-09-09	6 200,00 \$	Vente de terrain	
<b>Total DT Ile-de-Montréal</b>					2 964 002,30 \$		
DT Laurentides-Lanaudière	I1	P29B RG10	Saint-Hippolyte	2013-09-24	1 000,00 \$	Vente de terrain	
DT Laurentides-Lanaudière	I1	P92-185 CANUT	Mirabel	2013-09-13	30 799,00 \$	Vente de terrain	
DT Laurentides-Lanaudière	P92-184		Mirabel	2013-09-13	30 799,00 \$	Vente de terrain	
DT Laurentides-Lanaudière	P89-87,P89-88	P89-87,P89-88 CANUT		2013-05-31	30 000,00 \$	Vente de terrain	
DT Laurentides-Lanaudière	P89-87,P89-88	P89-87,P89-88 CANUT		2013-05-31	30 000,00 \$	Vente de terrain	
DT Laurentides-Lanaudière	I1	P6	Saint-Hippolyte	2013-03-18	3 300,00 \$	Vente de terrain	
DT Laurentides-Lanaudière	I1	P6	Saint-Hippolyte	2013-03-18	3 300,00 \$	Vente de terrain	

Tableau des ventes d'immeubles 2013-2014						
pour la période du 1er avril 2013 au 31 mars 2014						
Direction territoriale	Lot	Rang	Municipalité	Date contrat	Montant facture	Type transaction
DT Laurentides-Lanaudière	11	P4 RG3	Montcalm	2013-08-26	1 263,00 \$	Vente de terrain
DT Laurentides-Lanaudière	4 687 339		Brébeuf	2013-07-30	7 423,35 \$	Échange
DT Laurentides-Lanaudière	93-262 pte,P94-226, P.94-193, 93-		Mirabel	2013-08-29	22 915,00 \$	Vente de terrain
DT Laurentides-Lanaudière	33 pte	Rang 3, 3	Lac-Saint-Paul	2014-02-11	3 200,00 \$	Vente de terrain
DT Laurentides-Lanaudière	62A-5-1	RSORR	Rivière-Rouge	2013-12-04	21 121,89 \$	Échange
DT Laurentides-Lanaudière			Crabtree	2013-04-29	2 262,00 \$	Vente de terrain
DT Laurentides-Lanaudière	242 PTIE, 242-43		Labelle	2013-05-16	24 409,65 \$	Échange
DT Laurentides-Lanaudière	57B pte	RSORR	Rivière-Rouge	2012-10-22	37 000,00 \$	Vente de terrain
DT Laurentides-Lanaudière	57B pte	RSORR	Rivière-Rouge	2012-10-22	36 992,48 \$	Vente de terrain
DT Laurentides-Lanaudière	4 737 043		Saint-Charles-Borromée	2013-10-16	18 000,00 \$	Levée de non accès
DT Laurentides-Lanaudière	4 559 953		Saint-Charles-Borromée	2013-10-16	18 000,00 \$	Levée de non accès
DT Laurentides-Lanaudière			Noire-Dame-de-Portmain	2014-02-17	2 518,00 \$	Vente de terrain
Total DT Laurentides-Lanaudière					324 303,37 \$	
DT Laval-Mille-Iles	1 391 745			2013-12-19	3 700,00 \$	Vente de terrain
DT Laval-Mille-Iles	5 262 696		Sainte-Anne-des-Plaines	2013-11-26	26,53 \$	Vente de terrain
DT Laval-Mille-Iles	4 612 754		Sainte-Anne-des-Plaines	2013-11-22	3 391,00 \$	Vente de terrain
DT Laval-Mille-Iles	4 612 755		Sainte-Anne-des-Plaines	2013-11-27	1 610,99 \$	Vente de terrain
DT Laval-Mille-Iles	5 220 189, 2106 73 8		Boisbriand	2014-02-06	15 000,00 \$	Vente de terrain
DT Laval-Mille-Iles	4 818 721 pte, 4 60 0 295, 4 818 721, 4 818 722, 4 818 722 pte, 1 355 992			2013-12-05	173 000,00 \$	Vente de terrain
DT Laval-Mille-Iles	3 758 260, 3758 27 3		Laval	2013-03-19	150 000,00 \$	Levée de non accès

Tableau des ventes d'immeubles 2013-2014							
pour la période du 1er avril 2013 au 31 mars 2014							
Direction territoriale	Lot	Rang	Municipalité	Date contrat	Montant facture	Type transaction	
DT Laval-Mille-Iles	5 259 168 pte		Laval	2014-02-06	37 650,00 \$	Vente de terrain	
DT Laval-Mille-Iles	1 733 182		Saint-Joseph-du-Lac	2013-12-05	7 585,00 \$	Levée de non accès	
DT Laval-Mille-Iles	5 262 697		Sainte-Anne-des-Plaines	2013-11-05	2 336,40 \$	Vente de terrain	
DT Laval-Mille-Iles	5 262 698		Sainte-Anne-des-Plaines	2013-10-21	378,00 \$	Vente de terrain	
Total DT Laval-Mille-Iles					394 677,92 \$		
DT Mauricie/Centre du Québec	104 pte			2013-04-24	14 360,00 \$	Servitude publique	
DT Mauricie/Centre du Québec	2949723 pte		Victoriaville-Arthabaska,	2013-09-13	216 000,00 \$	Mainlevée	
DT Mauricie/Centre du Québec	4102414 pte, 4102 415 pte, 4431296 pte, 4102415		Drummondville	2013-12-05	3 080,00 \$	Vente de terrain	
DT Mauricie/Centre du Québec	5086571 pte, 4657 677 pte, 4702045 pte		Victoriaville-Arthabaska,	2014-02-06	470 000,00 \$	Levée de non accès	
DT Mauricie/Centre du Québec	249-4-1, 253 pte, Montré à l'originare, 249-2-1		Saint-Christophe-d'Arthabask	2013-12-11	14 000,00 \$	Levée de non accès	
DT Mauricie/Centre du Québec	4981652, 2546704 pte, 11, 4981650 pte		Saint-Etienne-des-Grès	2013-11-07	13 000,00 \$	Vente de terrain	
DT Mauricie/Centre du Québec	125 pte, 185 pte, 11	P-124	Saint-Léonard-d'Aston	2013-05-24	240 000,00 \$	Vente de terrain	
DT Mauricie/Centre du Québec	337 pte, 529 pte, 329 pte, 528 pte		Saint-François-du-Lac	2013-05-07	463,00 \$	Vente de terrain	
DT Mauricie/Centre du Québec	337 pte, 529 pte, 329 pte, 528 pte		Saint-François-du-Lac	2013-07-15	1 804,00 \$	Vente de terrain	
DT Mauricie/Centre du Québec	185 pte, 124 pte			2013-05-24	5 600,00 \$	Vente de terrain	
DT Mauricie/Centre du Québec	3629964		Trois-Rivières	2013-08-07	35 000,00 \$	Levée de non accès	

Tableau des ventes d'immeubles 2013-2014						
pour la période du 1er avril 2013 au 31 mars 2014						
Direction territoriale	Lot	Rang	Municipalité	Date contrat	Montant facture	Type transaction
DT Mauricie/Centre du Québec	4102341 pti.e, 5375696 pti.e, 4104419 pti.e, 5375696, 4102316 pti.e, 5409109 pti.e, 5375697		Drummondville	2014-03-24	922 000,00 \$	Vente de terrain
DT Mauricie/Centre du Québec	4795217		Saint-Étienne-des-Grès	2013-05-16	2 650,00 \$	Vente de terrain
DT Mauricie/Centre du Québec	4795217		Saint-Étienne-des-Grès	2013-05-16	3 150,00 \$	Vente de terrain
DT Mauricie/Centre du Québec	1039038		Trois-Rivières	2012-12-04	125 300,00 \$	Échange
Total					2 066 407,00 \$	
DT Mauricie/Centre du Québec						
DT Ouest-de-la-Montérégie	5238582, 5216334, 5216329, 5216332, 5216327, 5216324, 5291412, 5216328		Salaberry-de-Valleyfield	2013-05-28	280 000,00 \$	Vente de terrain
Total DT Ouest-de-la-Montérégie					280 000,00 \$	
DT Outaouais	11	P103 QUARTIER 4	Gatineau	2013-09-27	220 000,00 \$	Vente de terrain
DT Outaouais	55 pti.e		Notre-Dame-de-Bonsecours,	2013-08-01	0,00 \$	Cession
DT Outaouais	7A pti.e	5	Lochaber	2013-11-13	3 500,00 \$	Échange
DT Outaouais	6C pti.e	5	Lochaber	2013-11-13	450,63 \$	Échange
DT Outaouais	5035091		Gatineau	2013-06-13	300,00 \$	Vente de terrain
Total DT Outaouais					224 250,63 \$	
DT Québec	5 376 626		Cap-Santé	2014-01-24	2 000,00 \$	Vente de terrain
DT Québec	11	P-1055-3	Québec	2013-06-21	26 500,00 \$	Vente de terrain
DT Québec	1054-1 pti.e (1 108 360)		Québec	2013-04-15	27 500,00 \$	Vente de terrain



Tableau des ventes d'immeubles 2013-2014						
pour la période du 1er avril 2013 au 31 mars 2014						
Direction territoriale	Lot	Rang	Municipalité	Date contrat	Montant facture	Type transaction
DT Québec	4 215 714		Sainte-Catherine-de-la-Jacq	2013-11-13	36 000,00 \$	Vente de terrain
DT Québec	I1	P-312	Saint-Basile	2013-11-06	1 200,00 \$	Vente de terrain
DT Québec	1 337 266 pte		Québec	2013-05-28	8 500,00 \$	Vente de terrain
DT Québec	69 Pte (3 928300)		Saint-Casimir	2013-05-06	3 000,00 \$	Vente de terrain
DT Québec	69 Pte (3 928300)		Saint-Casimir	2013-05-06	1 200,00 \$	Vente de terrain
DT Québec	2148613			2013-12-19	12 800,00 \$	Mainlevée
DT Québec	3 233 542, 3233 544		Deschambault-Grondines	2013-12-11	20 001,00 \$	Vente de terrain
DT Québec	3 506 944 pte, 3 506 944		Neuville	2013-07-10	8 000,00 \$	Vente de terrain
DT Québec	I1, 1 046 493 Partie , P446		Québec	2013-06-07	615 937,54 \$	Vente de terrain
DT Québec				2013-04-26	7 440,00 \$	Servitude publique
DT Québec	1 108 376		Québec	2014-02-20	7 425,00 \$	Vente de terrain
DT Québec	2 980 242		Portneuf	2013-11-21	10 158,00 \$	Vente de terrain
DT Québec	4 303 565 pte, 430 3582, 4 303 577 pte, 4303575, 4 303 584 pte, 4 303 575 pte, 4 303 582 pte		Saint-Augustin-de-Desmaure	2013-04-08	33 255,06 \$	Échange
DT Québec	I1		Château-Richer	2013-09-06	59 890,00 \$	Vente de terrain
Total DT Québec					880 806,60 \$	
DT Saguenay Lac-Saint-Jean Est	I1	P30 RANG 4		2013-09-10	13 201,00 \$	Vente de terrain
DT Saguenay Lac-Saint-Jean Est	I1	P-52 RANG 4	Larouche	2014-02-04	900,00 \$	Vente de terrain
DT Saguenay Lac-Saint-Jean Est	I1	18A RANG 10		2001-07-24	7 980,83 \$	Échange

Tableau des ventes d'immeubles 2013-2014							
pour la période du 1er avril 2013 au 31 mars 2014							
Direction territoriale	Lot	Rang	Municipalité	Date contrat	Montant facture	Type transaction	
DT Saguenay Lac-Saint-Jean Est	16A Ptie, I1, 16B Ptie, 15Ptie	, P15,P16A,P16B		2001-08-01	6 761,25 \$	Échange	
DT Saguenay Lac-Saint-Jean Est	I1	P 36B RANG 4		2001-07-24	7 980,83 \$	Échange	
DT Saguenay Lac-Saint-Jean Est	I1	P-35 RANG 4		2001-07-24	7 980,83 \$	Échange	
DT Saguenay Lac-Saint-Jean Est	I1			2001-08-01	6 761,25 \$	Échange	
DT Saguenay Lac-Saint-Jean Est			Alma	2013-05-24	45 000,00 \$	Vente de terrain	
DT Saguenay Lac-Saint-Jean Est			Alma	2013-08-15	9 715,00 \$	Vente de terrain	
DT Saguenay Lac-Saint-Jean Est			Saguenay	2013-05-27	52 000,00 \$	Levée de non accès	
Total DT Saguenay Lac-Saint-Jean Est					158 280,99 \$		
	Ptie, 5 291 845		Saint-Agapit				
	94-135 ptie,94-193 ptie,94-211 ptie,P94-192,P94-193, P94-188, 93-168ptie, 93-242ptie, 93-270ptie, 94-26 ptie, 94-223ptie, 93-170ptie, 94-31 ptie, 94-136ptie, 94-226ptie		Mirabel				
Total général					8 932 899,61 \$		

**QUESTION 32**

## ÉTUDE DES CRÉDITS 2013-2014

### DEMANDES DE RENSEIGNEMENTS PARTICULIERS DE L'OPPOSITION OFFICIELLE

#### FICHE EXPLICATIVE

#### Question 32

**Titre**

Liste et détail des consultations menées par le ministère auprès des communautés autochtones en 2013-2014 et prévisions pour 2014-2015. Fournir les noms et le salaire (ou les contrats octroyés) de tout négociateur embauché par le ministère pour mener ces consultations.

**Exposé et statistiques (s'il y a lieu)****a) L'objet des consultations :**

Le ministère des Transports du Québec (MTQ) a l'obligation de consulter et d'accommoder, s'il y a lieu, les communautés autochtones lorsque des projets peuvent porter atteinte à leurs droits.

Les projets suivants ont fait l'objet de consultations de la part du MTQ en 2013-2014 :

- 1) Programme d'amélioration de la route 389;
- 2) Prolongement de la route 138 entre Kegaska et La Romaine;
- 3) Route 138, reconstruction de la côte Arsène-Gagnon.
- 4) Construction de l'autoroute 85 entre Saint-Antonin et Saint-Louis-du-Ha! Ha!
- 5) Implantation d'un feu de circulation sur le territoire de Kanesatake\*
- 6) Reconstruction de la route d'accès à Kangirsuk\*
- 7) Exploitation de nouvelles carrières et sablières pour l'entretien et l'amélioration de la route d'accès à la communauté crie de Waskaganish\*

D'autres consultations amorcées avant 2013-2014 par le MTQ sont en toujours cours, mais n'ont donné lieu à aucune activité au cours de la dernière année.

\* Ces consultations ne s'inscrivent pas à l'intérieur de l'obligation gouvernementale de consulter les communautés autochtones. Il s'agit de consultations de bon voisinage.

**b) Le moyen utilisé :**

Dans le cadre des démarches de consultation menées par le MTQ, les communautés autochtones sont d'abord contactées par lettre, puis des rencontres sont ensuite organisées au besoin.

**c) La date des rencontres :**

- 1) Programme d'amélioration de la route 389 :
  - 17 janvier 2013, à Pessamit;
  - 23 octobre 2013, à Pessamit;
  - 26 novembre 2013, journée d'information du public à Pessamit;
  - 16 décembre 2013, à Uashat.
- 2) Prolongement de la route 138 entre Kegaska et La Romaine :
  - 22 octobre 2013, à Baie-Comeau.

4) Construction de l'autoroute 85 entre Saint-Antonin et Saint-Louis-du-Ha! Ha!

- 16 octobre 2013, à Cacouna.

6) Reconstruction de la route d'accès à Kangirsuk

- 18 octobre 2013, à Kangirsuk.

#### **Exposé et statistiques (s'il y a lieu)**

##### **d) Les communautés et les personnes consultées :**

- 1) Conseil des Innus de Pessamit, Conseil Innu Takuaikan Uashat mak Mani-Utenam, Conseil de la Nation innue Matimekossh–Lac-John;
- 2) Conseil des Innus d'Unamen Shipu;
- 3) Conseil de la Première Nation des Innus Essipit.
- 4) Première Nation malécite de Viger
- 5) Conseil des Mohawks de Kanesatake
- 6) Village nordique de Kangirsuk, Corporation foncière de Kangirsuk, Administration régionale Kativik, Administrateur local en environnement
- 7) Communauté de Waskaganish

##### **e) Les résultats des consultations**

Pour le moment, les communautés autochtones concernées n'ont pas émis de préoccupations quant aux effets préjudiciables potentiels des projets du MTQ sur leurs droits. La consultation de la communauté de Kangirsuk a permis d'identifier un site de sépulture à éviter dans le cadre des travaux du ministère.

Un intérêt a par ailleurs été exprimé pour les recherches archéologiques relatives à la réalisation des travaux, ainsi que pour l'obtention de contrats.

##### **f) Les montants afférents**

6) 17 246 \$ pour le nolisement d'un avion.

Aucune dépense pour les autres consultations.

**QUESTION 33**

ÉTUDE DES CRÉDITS 2014-2015

DEMANDES DE RENSEIGNEMENTS PARTICULIERS  
DE L'OPPOSITION OFFICIELLE

FICHE EXPLICATIVE

Question 33

Titre

Crédits affectés, par programme, au transport en commun en 2013-2014 et prévisions pour 2014-2015. Ventiler en spécifiant la part de la SOFIL, du Fonds des réseaux de transport terrestre et du gouvernement fédéral.

Exposé et statistiques (s'il y a lieu)

Le 10 février 2014, le gouvernement adoptait la Stratégie nationale de mobilité durable intitulée « une approche responsable et novatrice » qui fait état de sa vision pour le maintien et le développement du transport collectif d'ici 2020.

Le gouvernement du Québec apporte un soutien financier important au transport collectif. Le tableau qui suit présente, pour l'année 2013-2014, l'implication financière du gouvernement dans les transports collectifs pour l'ensemble du Québec. Sont présentées les sommes consacrées par le MTQ au transport collectif provenant des crédits annuels et des sommes provenant de la SOFIL.

	2013-2014 (prévision)	Ventilation des sources de revenus
	(M\$)	
<b>Sommes disponibles dans la SOFIL <sup>(1)</sup></b>	<b>46,3</b>	SOFIL
Aide aux immobilisations (service de dette) : <sup>(2)</sup>	390,2	FORT
Aide aux CIT et OMIT <sup>(3)</sup> :	26,3	FORT
Aide au transport adapté <sup>(3)</sup> :	90,5	Crédit
Aide gouvernementale du Fonds vert :	128,7	Fonds vert
Autres subventions :	21,2	FORT
<b>Sous-total (subventions) :</b>	<b>656,9</b>	
Droit sur l'immatriculation (30 \$) :	81,2	FORT
Taxe sur l'essence (Région de Montréal) <sup>(4)</sup> :	100,7	Extra budgétaire
<b>Sous-total (automobilistes) :</b>	<b>181,9</b>	
<b>Total sur la base des dépenses de crédit :</b>	<b>838,8</b>	

(1) Engagements au 31 décembre 2013. Comprend à la fois la contribution du fédéral et du Québec à la SOFIL. Une somme de 9,7 M\$ aurait dû être imputée à l'année 2012-2013.  
(2) Comprend le service de dette du PAGTCP, du métro et de la SOFIL  
(3) Données budgétaires  
(4) Correspond au 1,5 cent le litre d'essence versé à l'AMT depuis 1996 ainsi que la majoration de 1,5 cent demandée par la CMM en 2010 à la CMM.

**QUESTION 34**



ÉTUDE DES CRÉDITS 2014-2015

DEMANDES DE RENSEIGNEMENTS PARTICULIERS  
DE L'OPPOSITION OFFICIELLE

FICHE EXPLICATIVE

Question 34

Titre

Liste des projets de voies réservées à l'étude sur le réseau routier du Québec (avec échéancier et investissements prévus pour chacun). Fournir pour chaque région la liste des projets reportés depuis 2007, et la liste des projets réalisés en 2013-2014 (avec leurs coûts).

Exposé et statistiques (s'il y a lieu)

La Direction des projets de transport collectif et de la planification métropolitaine assure le suivi des voies réservées réalisées, en cours de réalisation ou à l'étude. Ces projets sont tous relatifs aux projets de l'Agence Métropolitaine des Transports (AMT) ou d'autorités organisatrices de transports (AOT) et, en conséquence, sont associés à leur territoire et à leur créneau d'intervention.

**QUESTION 35**

ÉTUDE DES CRÉDITS 2014-2015

DEMANDES DE RENSEIGNEMENTS PARTICULIERS  
DE L'OPPOSITION OFFICIELLE

FICHE EXPLICATIVE

Question 35

Titre

Sommes dépensées par le ministère en 2013-2014 pour l'achat ou l'entretien de véhicules électriques ou hybrides. Fournir le nombre total de ces véhicules faisant partie du parc automobile du ministère, en pourcentage du total.

Exposé et statistiques (s'il y a lieu)

la réponse à cette question se retrouve dans la réponse de la question particulière 47 du deuxième groupe de l'opposition.

**QUESTION 36**

## ÉTUDE DES CRÉDITS 2014-2015

### DEMANDES DE RENSEIGNEMENTS PARTICULIERS DE L'OPPOSITION OFFICIELLE

#### FICHE EXPLICATIVE

##### Question 36

###### Titre

Nombre de voitures électriques à basse vitesse (VBV) de type ZENN circulant sur les routes du Québec en vertu du projet pilote autorisé par le ministre des Transports en juin 2008.

- Échéancier et coûts du projet pilote;
- État de situation du projet pilote et constats tirés de celui-ci;
- Copie des ententes avec le producteur.

###### Échéancier :

2008-06-20

- Début du projet pilote pour 3 ans (AM 2008-07);
- 2 fabricants : 27 Zenn (petite voiture) et 21 Nemo (petit camion);
- Avant la fin, les 2 fabricants cessent la production.

2011-06-17

- Prolongation du projet pilote de 2 ans (AM 2011-09);
- Ajout de 5 fabricants et distributeurs et reprise du Nemo par une autre entreprise;
- Participants : 27 Zenn, 31 Nemo, 21 Kargo (petit camion), 3 GEM (petite voiture), 1 CEV (petit camion).

2013-07-16

- Fin du projet pilote (abrogation de AM 2011-09).

2013-07-17

- Interdiction d'accès temporaire (180 jours) aux chemins publics pour les VBV à l'exception de ceux inscrits au projet pilote, avec période de réception des commentaires de tout intéressé (AM 2013-09).

2013-11-01

- Annonce de la Stratégie d'électrification des transports 2013-2017 du gouvernement provincial impliquant la circulation des VBV (avec des normes de sécurité supplémentaires).

2014-01-13

- Interdiction d'accès permanente aux chemins publics pour les VBV, à l'exception de ceux inscrits au projet pilote (AM 2013-17) d'ici à ce que soit modifié le Code de la sécurité routière pour les permettre avec un nouvel encadrement

### **Coûts du projet pilote**

Les coûts engendrés sont ceux des ETC qui ont été consacrés à la mise en place et au suivi du projet pilote de même que pour à l'étude des résultats.

### **État de situation du projet pilote et constats tirés de celui-ci**

Le projet pilote a pris fin le 16 juillet 2013. Les véhicules inscrits peuvent toutefois continuer à circuler sur les chemins publics aux mêmes conditions (règles de circulation et équipements de sécurité).

Deux accrochages mineurs ont été rapportés. Ceux-ci n'ont occasionné aucun dommage corporel.

Deux collectes d'information ont été effectuées sous forme de sondages réalisés auprès des participants (2010 et 2012).

L'analyse des commentaires et réponses ainsi que l'intérêt de plusieurs entreprises à investir dans cette industrie nous amènent à conclure que :

- La fabrication des VBV constitue un secteur de niche en émergence, dont la clientèle actuelle est presque exclusivement industrielle et institutionnelle.
- Le Québec possède également plusieurs constructeurs de VBV et de nouveaux projets sont en cours de développement.
- Afin de permettre à cette industrie de trouver un marché au Québec, le gouvernement travaille présentement à l'élaboration d'un nouvel encadrement juridique en vue de permettre aux VBV de circuler sur certains chemins publics du Québec, dès 2014.
- Un accent sera mis sur la sécurité des occupants comme sur celle des autres usagers de la route. Ainsi, des normes plus restrictives que celles visant actuellement ces véhicules seront mises en vigueur.

### **Copie des ententes avec le producteur**

Le projet pilote étant terminé, les ententes conclues avec les fabricants et les distributeurs ne sont plus valides.

**QUESTION 37**

## ÉTUDE DES CRÉDITS 2014-2015

### DEMANDES DE RENSEIGNEMENTS PARTICULIERS DE L'OPPOSITION OFFICIELLE

#### FICHE EXPLICATIVE

##### Question 37

**Titre**

Sommes octroyées en vertu du Programme d'aide visant la réduction ou l'évitement des émissions de gaz à effet de serre (PAREGES) et liste des programmes financés.

**Exposé et statistiques (s'il y a lieu)**

Le programme s'est terminé le 31 décembre 2012. Il n'y a donc eu aucune somme octroyée en 2013-2014 en vertu de ce programme.



**QUESTION 38**

## ÉTUDE DES CRÉDITS 2014-2015

### DEMANDES DE RENSEIGNEMENTS PARTICULIERS DE L'OPPOSITION OFFICIELLE

#### FICHE EXPLICATIVE

##### Question 38

**Titre**

État d'avancement et coûts reliés aux études et/ou scénarios et/ou analyses concernant les projets de tramway à Québec, Montréal, Laval et toute autre ville du Québec (s'il y a lieu).

**Exposé et statistiques (s'il y a lieu)**

Le Plan québécois des infrastructures (PQI) 2014-2015 ne prévoit aucun crédit pour les projets de tramway de Laval, de Montréal et de Québec.

**Laval**

Le projet de tramway aérien est abandonné. Son implantation n'est plus une priorité en raison du changement de site de la Place Bell.

**Montréal**

Une étude sur la faisabilité d'une première ligne de tramway de 13 km du centre-ville vers la rue Jean-Talon en passant par le chemin de la Côte-des-Neiges, réalisée en 2009, a été rendue publique en 2013 par la Ville de Montréal.

Le Service des finances et la Direction des transports de la Ville de Montréal sont à évaluer l'impact financier de ce projet.

**Québec**

Les résultats d'une étude de faisabilité sur le projet de tramway sont attendus pour l'automne 2014.

Enfin, il n'y a ni étude, ni analyse, ni note, ni scénario nouveaux sur les projets de Montréal et de Québec.

**QUESTION 39**

ÉTUDE DES CRÉDITS 2014-2015

DEMANDES DE RENSEIGNEMENTS PARTICULIERS  
DE L'OPPOSITION OFFICIELLE

FICHE EXPLICATIVE

Question 39

Titre

État d'avancement, montant du budget provisionné dans le Plan québécois des infrastructures 2014-2024, liste des différents scénarios analysés (incluant, s'il y a lieu, les coûts totaux estimés pour chacun des scénarios ainsi que l'achalandage quotidien et annuel estimé pour chacun des scénarios), et coûts reliés aux études relatives aux projets suivants :

Exposé et statistiques (s'il y a lieu)

- a. **élargissement de l'autoroute Henri-IV à Québec ;**  
Projet à l'étude : Les montants des estimés des travaux ne sont pas encore connus.
- b. **prolongement du réseau de métro de Montréal (ensemble des lignes à l'étude);**  
Bureau de projet, 24,2 M\$
- c. **Transit sur le nouveau pont Champlain;**  
Projet à l'étude : Les montants des estimés des travaux ne sont pas encore connus.
- d. **Connexion du nouveau pont Champlain au réseau routier québécois;**  
Considéré à l'intérieur du dossier du futur pont Champlain.
- e. **Train de l'Ouest;**  
Projet à l'étude : Les montants des estimés des travaux ne sont pas encore connus.
- f. **Train de l'Est;**  
En réalisation, 135,0 M\$
- g. **Réfection de la route 389 entre Baie-Comeau et Fermont;**
- h. **Faisabilité de la voie de contournement à Lac-Mégantic;**  
Projet à l'étude : Les montants des estimés des travaux ne sont pas encore connus.
- i. **Parachèvement de l'autoroute 19;**
- j. **Construction de trois traversiers;**  
En réalisation, 355 M\$( 180, 87,5 et 87,5 M\$)
- k. **Accès aux ports de Québec et de Montréal (stratégie maritime);**  
Projet à l'étude : Les montants des estimés des travaux ne sont pas encore connus.
- l. **Pôle logistique en Montérégie de la stratégie maritime.**  
Projet à l'étude : Les montants des estimés des travaux ne sont pas encore connus.

**QUESTION 40**

## ÉTUDE DES CRÉDITS 2014-2015

### DEMANDES DE RENSEIGNEMENTS PARTICULIERS DE L'OPPOSITION OFFICIELLE

#### FICHE EXPLICATIVE

##### Question 40

**Titre**

État d'avancement, liste des différents scénarios analysés (incluant les coûts estimés pour chacun des scénarios et les coûts reliés aux études ou aux analyses relatives au lien ferroviaire du Nord.

**Exposé et statistiques (s'il y a lieu)**

Cette question doit être relayée au Secrétariat au développement nordique qui a le mandat de réaliser ces analyses.

Pour 2013-2014, le ministère des Transports n'a eu aucun mandat de réaliser de telles analyses.

**QUESTION 41**

## ÉTUDE DES CRÉDITS 2014-2015

### DEMANDES DE RENSEIGNEMENTS PARTICULIERS DE L'OPPOSITION OFFICIELLE

#### FICHE EXPLICATIVE

##### Question 41

###### Titre

État d'avancement, montants alloués dans le budget 2014-2015 et ventilation des sommes allouées à l'électrification des transports.

###### Exposé et statistiques

La Stratégie d'électrification des transports 2013-2017, lancée en novembre 2013 comprend 41 projets et mesures portés par une douzaine de ministères et d'organismes.

Au cours de l'année 2013-2014, trois projets ont fait l'objet d'un engagement financier ferme (Décrets publiés ou ententes signées) :

- Le projet Cité Mobilité, annoncé le 22 novembre 2013, conduit par le groupe Volvo en partenariat avec la Société de transport de Montréal, s'est vu octroyer un montant de 11,9 M\$ (Décret 1220-2013).
- Le projet de Prévost (Groupe Volvo) qui consiste à concevoir, développer et fabriquer un prototype d'autocar à propulsion hybride, a obtenu une subvention de 2,5 M\$ et un prêt de 5,3 M\$ (Décret 18-2014).
- Le projet d'implantation à Shawinigan d'une usine d'assemblage de bornes de recharge par l'entreprise AddÉnergie, annoncé le 7 février 2014, a obtenu un prêt de 5 M\$. Ce projet est financé à même les programmes réguliers du ministère de l'Économie, de l'Innovation et des Exportations (MEIE).

Deux programmes administrés par le ministère de l'Énergie et des Ressources naturelles (MERN) sont entrés en vigueur en 2013 :

- **Roulez électrique** : Cet incitatif à l'achat de véhicule électrique offre un rabais maximal fixé à 8 000 \$ et le financement de l'achat et de l'installation de bornes de recharge jusqu'au 31 décembre 2016. Un montant de 65 M\$ sur 3 ans a été alloué à cette mesure. Une cible de 10 200 VÉ est visée du 1<sup>er</sup> janvier 2014 au 31 décembre 2016. (CT 213534).
- **Branché au travail** : Ce programme offre une subvention à l'installation de bornes électriques en milieu de travail. D'ici trois ans, ce programme, dont le budget s'élève à 9 M\$, vise l'installation de 3 500 bornes dans les entreprises. (CT 213501).



**QUESTION 42**

ÉTUDE DES CRÉDITS 2014-2015

DEMANDES DE RENSEIGNEMENTS PARTICULIERS  
DE L'OPPOSITION OFFICIELLE

FICHE EXPLICATIVE

Question 42

Titre

État d'avancement, montants alloués dans le budget 2014-2015 et ventilation des sommes allouées à la stratégie de mobilité durable.

Exposé et statistiques (s'il y a lieu)

La Stratégie nationale de mobilité durable (SNMD) a été rendue publique le 10 février 2014. Ainsi, les activités et coûts pour 2013-2014 ne peuvent y être rattachés.

La SNMD comprend des initiatives concernant l'aménagement du territoire, le transport des personnes en milieu urbain, le transport des personnes en milieu rural ainsi que l'accessibilité au transport collectif des personnes handicapées et à mobilité réduite.

La valeur des interventions découlant des programmes d'aide en vigueur pour 2013-14 s'élève à 981,6 M\$. Voici la répartition pour 2013-2014 (en M\$) :

Programme d'aide gouvernementale au transport collectif des personnes	479,6
Société de financement des infrastructures locales	46,3
Fonctionnement des organismes de transport (CIT-OMIT)	26,0
Transport adapté aux personnes handicapées	90,5
Programmes d'aide financés par le Fonds vert	134,9
Adaptation des taxis et autocars	1,3
Autres subventions diverses	21,2
Contribution des automobilistes (immatriculation)	81,1
Contribution des automobilistes (essence région de MTL)	100,7
<b>Total</b>	<b>981,6</b>

Le Plan québécois des infrastructures 2014-2024, rendu public en même temps que le budget 2014-2015, vient confirmer le transfert de 958,5 M\$ du volet réseau routier au volet transport collectif. Ce transfert fait partie de la SNMD.

**QUESTION 43**

ÉTUDE DES CRÉDITS 2014-2015

DEMANDES DE RENSEIGNEMENTS PARTICULIERS  
DE L'OPPOSITION OFFICIELLE

FICHE EXPLICATIVE

Question 43

**Titre**

Ventilation des montants alloués au Programme d'aide gouvernementale à l'amélioration des services du transport collectif, pour l'année 2014-2015.

**Exposé et statistiques (s'il y a lieu)**

Pour l'année 2013, une somme de 134 885 869 \$ a été autorisée pour l'amélioration de services dans le cadre du Programme d'aide gouvernementale à l'amélioration des services au transport en commun (PAGASTC).

**QUESTION 44**

ÉTUDE DES CRÉDITS 2014-2015

DEMANDES DE RENSEIGNEMENTS PARTICULIERS  
DE L'OPPOSITION OFFICIELLE

FICHE EXPLICATIVE

Question 44

<p><b>Titre</b></p> <p>État d'avancement, copie de toute étude et échéancier (s'il y a lieu) concernant l'avenir de l'aéroport de Mirabel.</p>
<p><b>Exposé et statistiques (s'il y a lieu)</b></p> <p>Aucune étude concernant l'aéroport de Mirabel n'a été réalisée ou est en cours.</p>

**QUESTION 45**

## ÉTUDE DES CRÉDITS 2014-2015

### DEMANDES DE RENSEIGNEMENTS PARTICULIERS DE L'OPPOSITION OFFICIELLE

#### FICHE EXPLICATIVE

##### Question 45

###### Titre

Liste détaillée des travaux effectués sur le pont Honoré Mercier :

- échéancier des travaux;
- bilan des travaux réalisés et montants investis en 2011-2012, 2013-2014 et les prévisions pour 2014-2015;
- fournir toutes les prévisions d'achalandage et d'évolution du trafic routier réalisées par le ministère;
- fournir toutes les études réalisées ou les projets d'études pour sa réfection ou son remplacement;
- montant du budget provisionné dans le Plan québécois des infrastructures 2014-2024.

###### Exposé et statistiques (s'il y a lieu)

Un dossier d'opportunité est en cours afin de déterminer les solutions à préconiser à court et à long terme pour le pont Honoré-Mercier. Ce projet est assujéti à la Directive sur la gestion des projets majeurs d'infrastructures publiques. Le coût et l'échéancier seront précisés en fonction des autorisations gouvernementales requises dans le cadre de ce processus. Entre temps, le ministère des Transports (MTQ) poursuit les travaux de maintien sur la portion provinciale du pont Honoré-Mercier.

Les travaux de maintien réalisés jusqu'à présent consistent en la réparation d'éléments d'acier, au doublement de plaques de goussets et au remplacement de la dalle.

Montants investis en 2013/2014 :

- Travaux : 16,1 M\$
- Honoraires professionnels : 4,8 M\$
- Total : 20,9 M\$

Les prévisions d'achalandage et d'évolution du trafic routier sont actuellement en préparation dans le cadre de l'élaboration du dossier d'opportunité.



**QUESTION 46**

ÉTUDE DES CRÉDITS 2014-2015

DEMANDES DE RENSEIGNEMENTS PARTICULIERS  
DE L'OPPOSITION OFFICIELLE

FICHE EXPLICATIVE

Question 46

Titre

Sommes versées en 2013-2014 pour le transport collectif pour les régions du Québec et des communautés rurales. Ventiler les montants par région et par MRC. Prévisions des sommes pour 2014-2015.

Exposé et statistiques (s'il y a lieu)

Programme d'aide gouvernementale au transport collectif régional

Volet 1 – Transport collectif en milieu rural

RÉGIONS	SOMMES VERSÉES* 2013-2014
Gaspésie	600 000 \$
Bas-Saint-Laurent	540 852 \$
Saguenay–Lac-Saint-Jean	451 395 \$
Capitale-Nationale	553 278 \$
Chaudière-Appalaches	660 934 \$
Mauricie	312 532 \$
Centre-du-Québec	295 092 \$
Estrie	505 798 \$
Montérégie	633 825 \$
Laurentides	600 000 \$
Lanaudière	400 000 \$
Abitibi-Témiscamingue	351 194 \$
Outaouais	400 000 \$
Côte-Nord	100 000 \$
Nord-du-Québec	240 000 \$
TOTAL :	6 644 900 \$

Volet 2 et 3

Volet 2 — Planification du transport collectif régional (CRÉ)  
2013-2014 : 884 525 \$

Volet 3 — Transport interrégional par autocar  
2013-2014 : 1 099 067 \$

Total des trois volets :  
2013-2014 : 8 628 492 \$

\* Pendant l'année financière 2013-2014, plusieurs MRC ont reçu des subventions pour l'année courante ainsi que pour des années antérieures.

**QUESTION 47**

ÉTUDE DES CRÉDITS 2014-2015

DEMANDES DE RENSEIGNEMENTS PARTICULIERS  
DE L'OPPOSITION OFFICIELLE

FICHE EXPLICATIVE

Question 47

Titre

Crédits affectés et crédits dépensés aux programmes de la Route verte pour 2013-2014, et prévisions pour 2014-2015. Ventilés par projet et par région administrative.

Exposé et statistiques (s'il y a lieu)

En 2013-2014, tous ces programmes d'aide financière ont pris fin. Un nouveau programme d'aide financière aux infrastructures de transport actif (Véloce II) a été annoncé le 24 octobre 2013 et est venu remplacer l'ensemble de ces programmes. Le budget prévu pour ce programme, pour 2013-2014, et le budget alloué aux aménagements cyclables par le Ministère sur ses propres routes, est le suivant :

Programme Véloce II	2013-2014
Volet 2- Développement de la Route verte et de ses embranchements	813 862 \$
Volet 3- Conservation des infrastructures de transport actif	498 928 \$
Volet 4- Entretien de la Route verte	2 416 960 \$

Le volet 1 de ce programme, financé par le Fonds vert, concerne le développement des infrastructures de transport actif dans les périmètres d'urbanisation, ce qui ne concerne pas directement la construction de la Route verte.

**QUESTION 48**

## ÉTUDE DES CRÉDITS 2014-2015

### DEMANDES DE RENSEIGNEMENTS PARTICULIERS DE L'OPPOSITION OFFICIELLE

#### FICHE EXPLICATIVE

##### Question 48

###### **Titre**

État d'avancement, copie de toute étude et échéancier (s'il y a lieu) des projets de train rapide Québec-Windsor et tout autre projet de train reliant le Québec à une ville américaine. Fournir les coûts reliés à toute étude.

###### **Exposé et statistiques (s'il y a lieu)**

###### **Projet de train rapide Québec-Windsor**

Aucune étude sur le train rapide Québec-Windsor n'est en cours.

###### **« Étude d'actualisation concernant la faisabilité d'un train rapide dans le corridor Québec-Windsor »**

- Coût total de l'étude : 3 460 144,75 \$.
- Échéancier : Le contrat a débuté le 16 février 2009 et s'est terminé le 15 février 2011.
- L'étude a été publiée sur les sites Internet des ministères des Transports du Québec, de l'Ontario et du Canada, le 14 novembre 2011.

###### **Projets de trains Québec – New York**

Aucune étude sur des projets de trains Québec-New York n'est en cours.

###### **« Étude des réseaux ferroviaires du CN et du CP entre Montréal et la frontière américaine (direction New York et Boston) »**

- Coût total de l'étude : 121 237 \$
- Échéancier : Le contrat a débuté le 28 novembre 2012 et s'est terminé le 15 novembre 2013.
- L'étude a été publiée sur le site Internet du ministère des Transports du Québec, le 21 mars 2014.

**QUESTION 49**

## ÉTUDE DES CRÉDITS 2014-2015

### DEMANDES DE RENSEIGNEMENTS PARTICULIERS DE L'OPPOSITION OFFICIELLE

#### FICHE EXPLICATIVE

##### Question 49

**Titre**

État d'avancement et sommes engagées par le ministère pour le projet de navette ferroviaire passager entre l'aéroport international Pierre-Elliott-Trudeau de Montréal et le centre-ville de Montréal pour 2013-2014 et prévisions pour 2014-2015.

**Exposé et statistiques (s'il y a lieu)**

Le volet financiers et avantages-coûts de l'étude de préfaisabilité, a été réalisé par PricewaterhouseCoopers (PwC). Cette étude a été déposée le 14 mai 2010 au comité directeur des études coprésidé par l'Agence métropolitaine de transport (AMT) et Aéroports de Montréal (ADM). Ces études avaient pour objectif de permettre aux partenaires d'identifier le scénario qui répond le plus aux clientèles de l'ouest de Montréal et de l'aéroport. Le rapport de PwC n'ayant pas été approuvé par le comité directeur des études, il ne peut être rendu public. Aucun fait saillant n'a d'ailleurs été rendu public à ce jour.



**QUESTION 50**

## ÉTUDE DES CRÉDITS 2014-2015

### DEMANDES DE RENSEIGNEMENTS PARTICULIERS DE L'OPPOSITION OFFICIELLE

#### FICHE EXPLICATIVE

##### Question 50

###### Titre

Programme du transport adapté :

- le bilan complet des services offerts en matière de transport adapté pour la province, incluant les besoins à combler;
- le bilan complet du transport adapté dans la région de Montréal;
- ventilation des montants accordés, par région et par organisme de transport adapté depuis 2012, et prévisions pour 2014-2015;
- nombre de personnes en attente de service depuis 2012 et prévisions pour 2014-2015;
- durée des délais d'attente, par région depuis 2012 et prévisions pour 2014-2015.

###### Exposé et statistiques (s'il y a lieu)

- Les efforts financiers consacrés au transport adapté sont en légère croissance au fil des ans. Ainsi pour l'année 2013-2014, le ministère des Transports du Québec (MTQ) a consacré 90,5 M\$. Cette somme a permis la réalisation de plus de 7,6 millions de déplacements.
- Le MTQ appuie de façon importante le milieu municipal afin qu'il puisse répondre à la croissance de la demande. Ainsi pour la seule année 2012, le MTQ a injecté 11,3 M\$ afin de couvrir une partie des coûts imputables à la croissance des déplacements.
- L'encadrement financier en vigueur a permis d'éliminer toutes les listes d'attente et fait en sorte que la constitution de telles listes ne peut se créer sans la volonté municipale.

ÉTUDE DES CRÉDITS 2014-2015

DEMANDES DE RENSEIGNEMENTS PARTICULIERS  
DE L'OPPOSITION OFFICIELLE

FICHE EXPLICATIVE

Question 50

Titre

Programme du transport adapté :

- le bilan complet des services offerts en matière de transport adapté pour la province, incluant les besoins à combler;
- le bilan complet du transport adapté dans la région de Montréal;
- ventilation des montants accordés, par région et par organisme de transport adapté depuis 2012, et prévisions pour 2014-2015;
- nombre de personnes en attente de service depuis 2012 et prévisions pour 2014-2015;
- durée des délais d'attente, par région depuis 2012 et prévisions pour 2014-2015.

Exposé et statistiques (s'il y a lieu)

Ventilation de l'enveloppe budgétaire du MTQ

2013-2014	
DG de Québec et de l'Est	
Bas-Saint-Laurent	1 997 071 \$
Gaspésie-Îles-de-la-Madeleine	1 172 197 \$
Mauricie	1 496 550 \$
Centre-du-Québec	1 351 887 \$
Côte-Nord	643 453 \$
Saguenay-Lac-St-Jean-...	2 867 410 \$
Nord-du-Québec	50 000 \$
Capitale-Nationale	7 320 359 \$
Chaudière-Appalaches	2 786 035 \$
Total direction générale Q-E	19 684 962 \$
DG de Montréal et de l'Ouest	
Laval-Mille-Îles	7 000 000 \$
Île-de-Montréal	35 000 000 \$
Est-de-la-Montérégie	6 650 339 \$
Ouest-de-la-Montérégie	2 700 000 \$
Estrie	3 632 000 \$
Laurentides-Lanaudière	1 115 508 \$
Outaouais	3 400 000 \$
Abitibi-Témiscamingue	1 435 628 \$
AMT	0 \$
Total direction générale M-O	60 933 475 \$
Dir. Transport terrestre	9 881 563 \$
Total Québec	90 500 000 \$

Sommes dûes aux organismes sur la base des années civiles.  
Données en date du 18 juin 2014.

**QUESTION 51**

## ÉTUDE DES CRÉDITS 2014-2015

### DEMANDES DE RENSEIGNEMENTS PARTICULIERS DE L'OPPOSITION OFFICIELLE

#### FICHE EXPLICATIVE

##### Question 51

**Titre**

Sommes investies en 2013-2014 pour la réfection/modernisation de l'Aéroport international Jean-Lesage et provenance de ces fonds. Inclure les détails de l'avancement des travaux et la liste détaillée des contrats octroyés jusqu'à présent. Prévisions pour 2014-2015.

**Exposé et statistiques (s'il y a lieu)**Phase I du projet de modernisation de l'Aéroport international Jean-Lesage de Québec

Pour l'exercice financier 2013-2014, le Ministère a versé 1 423 249 \$.

Phase II du projet de modernisation de l'aéroport international Jean-Lesage de Québec

Pour l'exercice financier 2013-2014, le Ministère n'a pas engagé de sommes en rapport avec ce projet.

**QUESTION 52**

## ÉTUDE DES CRÉDITS 2014-2015

### DEMANDES DE RENSEIGNEMENTS PARTICULIERS DE L'OPPOSITION OFFICIELLE

#### FICHE EXPLICATIVE

##### Question 52

**Titre**

État d'avancement des travaux du nouvel amphithéâtre de Québec et détail des sommes engagées par le ministère. Prévisions pour 2014-2015.

**Exposé et statistiques (s'il y a lieu)**

La Ville de Québec et le gouvernement du Québec ont amorcé en 2012, la construction d'un nouvel amphithéâtre à proximité du Centre de foires de Québec sur le site d'Expocité.

Une étude de circulation a été réalisée par la Ville de Québec pour déterminer les modifications requises au réseau de transport à proximité de l'amphithéâtre.

Pour le MTQ, les travaux ont consisté à la réfection des bretelles de l'échangeur Aut. Laurentienne/Boul Hamel ainsi que la reconstruction de la structure de la rue Soumande enjambant l'autoroute Laurentienne.

Pour ce qui est des bretelles de l'échangeur Hamel, ces travaux constituent l'objet d'un premier protocole d'entente avec la Ville de Québec au montant de 16 M\$. Les dépenses réalisées par le MTQ en 2013-2014 pour ce projet sont de l'ordre de 200 000 \$ et sont présentement complétés. La ville doit terminer des travaux de drainage en 2014.

Pour les travaux du viaduc de la rue Soumande, un second protocole de 11,5 M\$ a été conclu afin de d'élargir la structure de 2 à 4 voies et d'augmenter le dégagement sous la structure (de 4,1 m à 5 m). Ces travaux sont très avancés. En 2013, le MTQ a déboursé 7 M\$ pour ce projet.

Le Ministère travaille en étroite collaboration avec les autorités de la Ville de Québec, notamment pour arrimer les interventions à exécuter, tant par la Ville que par le MTQ. Les travaux du viaduc Soumande seront complétés en juillet 2014.

**QUESTION 53**



## ÉTUDE DES CRÉDITS 2014-2015

### DEMANDES DE RENSEIGNEMENTS PARTICULIERS DE L'OPPOSITION OFFICIELLE

#### FICHE EXPLICATIVE

##### Question 53

###### Titre

Pour l'unité anticollusion du ministère :

- a) nombre de personnes affectées à l'unité, par poste (équivalent ETC);
- b) sommes ventilées affectées à l'unité en 2010-2011, 2011-2012, 2012-2013 et 2013-2014, et les prévisions pour 2014-2015;
- c) bilan des activités de l'unité au cours de la dernière année.

###### Exposé et statistiques (s'il y a lieu)

la réponse à cette question se retrouve dans la réponse de la question particulière 64 du deuxième groupe de l'opposition.

**QUESTION 54**

## ÉTUDE DES CRÉDITS 2014-2015

### DEMANDES DE RENSEIGNEMENTS PARTICULIERS DE L'OPPOSITION OFFICIELLE

#### FICHE EXPLICATIVE

##### Question 54

###### Titre

Liste de tous les contrats octroyés ou honoraires professionnels versés par le Ministère à la Table québécoise de la sécurité routière, à son président, à un de ses membres ou à un de ses organismes y siégeant dans le cadre des travaux de la Table, et ce pour chaque année financière depuis 2005-2006. Prévisions pour 2014-2015.

###### Exposé et statistiques (s'il y a lieu)

TQSR : Contrats d'embauche et honoraires professionnels pour Jean-Marie De Koninck pour l'exercice 2013-2014

Période du contrat	Description du contrat	Montant du contrat	Somme payée
Un avenant qui reporte la fin du contrat précédent (1 <sup>er</sup> avril 2012 au 31 mars 2013) au 30 juin 2013	<ul style="list-style-type: none"><li>▪ présider la Table et animer les travaux</li><li>▪ rencontres avec les médias</li><li>▪ tournée de sensibilisation.</li></ul>	30 000 \$	2012-2013 15 770 \$  2013-2014 Solde 14 230 \$
Contrat du 1 <sup>er</sup> juillet 2013 au 31 mars 2014	<ul style="list-style-type: none"><li>▪ présider la Table et animer les travaux</li><li>▪ rencontres avec les médias</li><li>▪ tournée de sensibilisation.</li></ul>	20 000 \$	13 313 \$

**Total versé en 27 543 \$**  
**2013-2014**

**QUESTION 55**

## ÉTUDE DES CRÉDITS 2014-2015

### DEMANDES DE RENSEIGNEMENTS PARTICULIERS DE L'OPPOSITION OFFICIELLE

#### FICHE EXPLICATIVE

##### Question 55

**Titre**

Liste et détail des ententes signées entre le ministère et une compagnie ou organisme privé pour la construction, le prolongement et l'entretien d'une route.

**Exposé et statistiques (s'il y a lieu)**

Voici le résumé pour 6 ententes à la Direction générale des territoires :

**1- Chemin Joe Mann**

Numéro d'entente 37-125

Entretien été/hiver du chemin Joe Mann conduisant aux installations minières de la compagnie d'une longueur de 18,753 kilomètres situé dans le canton de la Dauversière, circonscription électorale d'Ungava, MRC Jamésie.

Signée le 12 novembre 2005

Compagnie impliquée : Legault Métal inc.

**2- L'entente sur la contribution financière de Stornoway aux coûts d'entretien du prolongement de la route 167 vers les monts Otish**

Aucun numéro d'entente

Entente sur la contribution financière de Stornoway aux coûts d'entretien du prolongement de la route 167 vers les monts Otish

Entente signée le 1er août 2011 (entente résiliée)

Compagnie impliquée : Stornoway Diamonds

**3- Entente portant sur un prêt par le gouvernement du Québec pour financer la construction d'un chemin minier sur les segments C et D du prolongement de la route 167 vers les monts Otish**

Aucun numéro d'entente

Entente pour financer la construction d'un chemin minier sur les segments C et D du prolongement de la route 167 vers les monts Otish

Signée le 14 novembre 2012

Compagnie impliquée : Stornoway Diamonds

**4- Reconstruction, réfection et entretien du chemin minier de Baie Déception à Purtinug**

Numéro d'entente 68-109

Entente pour la reconstruction, réfection et entretien du chemin minier de Baie Déception à Purtinug

Signée le 3 octobre 1996

Compagnie impliquée : Glencore (anciennement Raglan)

**6- Convention établissant les modalités pour l'utilisation du chemin de Pénétration de Béarn par des camions hors normes**

Aucun numéro d'entente

Convention établissant les modalités pour l'utilisation du chemin de Pénétration de Béarn par des camions hors normes

Signée en juillet 2011

Compagnie impliquée : TEMBEC

**6- Convention établissant les modalités pour l'utilisation d'un tronçon du chemin de Rapide-Sept par des camions hors normes**

Aucun numéro d'entente

Convention établissant les modalités pour l'utilisation d'un tronçon du chemin de Rapide-Sept par des camions hors normes

Signée septembre 2010

Compagnie impliquée : Eacom Timber corporation

**QUESTION 56**



## ÉTUDE DES CRÉDITS 2014-2015

### DEMANDES DE RENSEIGNEMENTS PARTICULIERS DE L'OPPOSITION OFFICIELLE

#### FICHE EXPLICATIVE

##### Question 56

**Titre**

Concernant le projet de remplacement des panneaux de signalisation du réseau routier québécois :

- a) État d'avancement des projets et coûts totaux engagés à ce jour;
- b) Estimation du coût total du projet;
- c) liste et détail des contrats octroyés en 2012-2013 et 2013-2014 à cette fin, incluant le coût et le nom du fournisseur ;
- d) liste des appels d'offres en cours;
- e) Fournir les prévisions pour 2014-2015

**Exposé et statistiques (s'il y a lieu)**

la réponse à cette question se retrouve dans la réponse de la question particulière 68 du deuxième groupe de l'opposition.

**QUESTION 57**

**ÉTUDE DES CRÉDITS 2014-2015**

**DEMANDES DE RENSEIGNEMENTS PARTICULIERS  
DE L'OPPOSITION OFFICIELLE**

**FICHE EXPLICATIVE**

**Question 57**

**Titre**

Liste et détail de tous les mandats donnés à la vérification interne et de l'évaluation de programmes en 2013-2014 et prévisions pour 2014-2015.

**Exposé et statistiques (s'il y a lieu)**

La réponse à cette question se retrouve dans la réponse de la question particulière 69 du deuxième groupe de l'opposition.

**SOURCE:** Direction de la planification budgétaire et de l'expertise immobilière (C154520)

**QUESTION 58**

**ÉTUDE DES CRÉDITS 2014-2015**

**DEMANDES DE RENSEIGNEMENTS PARTICULIERS  
DE L'OPPOSITION OFFICIELLE**

**FICHE EXPLICATIVE**

**Question 58**

**Titre**

Concernant les vérificateurs internes, fournir pour chacune des 14 directions territoriales :

- a) la liste des vérificateurs pour chaque direction, ainsi que leur rémunération;
- b) un état de situation de leurs activités et le détail des rapports remis au comité de vérification du Ministère ;
- c) le bilan de mise en œuvre de cette mesure depuis novembre 2009.

**Exposé et statistiques (s'il y a lieu)**

La réponse à cette question se retrouve dans la réponse de la question particulière 70 du deuxième groupe de l'opposition.

**QUESTION 59**

## ÉTUDE DES CRÉDITS 2014-2015

### DEMANDES DE RENSEIGNEMENTS PARTICULIERS DE L'OPPOSITION OFFICIELLE

#### FICHE EXPLICATIVE

##### Question 59

###### Titre

Liste des contrats accordés par la SAAQ en 2013-2014 en indiquant :

- a) la nature du contrat;
- b) le mode d'octroi;
- c) le nom de l'entreprise qui a eu le contrat;
- d) le coût initial prévu et le coût initial, incluant les avenants ou les suppléments.

###### Exposé et statistiques (s'il y a lieu)

Voir la liste des contrats de biens et de services de 10 000 \$ à 25 000 \$ ci-annexée. Cette liste comprend les contrats qui ont été accordés au cours de l'année financière 2013.

Étude des crédits 2014-2015

Question PLQ PART-59

CONTRATS DE 10 000 \$ À 24 999 \$ OCTROYÉS EN 2013

Répartition par fournisseur, mode d'octroi et type d'acquisition

NO DU CONTRAT	MONTANT INITIAL DU CONTRAT	FOURNISSEUR	SUJET	MODE D'OCTROI
CT1036688	22 200,00	ALAIN DUBOIS	SERVICES PROFESSIONNELS DE M. ALAIN DUBOIS, MEDECIN, AVEC TARIFICATION DE 150 \$ L'AVIS	GRÉ À GRÉ
C01061911	23 056,31	ALLEN SYSTEM GROUP INC.	LICENCE "PERFMAN FOR WINDOWS" INCLUANT LA MAINTENANCE POUR LA PREMIERE ANNEE	GRÉ À GRÉ
CT1036102	20 000,00	AON HEWITT INC.	SERVICES DE CONSULTATION EN REMUNERATION AVEC LA FIRME AON HEWITT (DU 1ER JANVIER 2013 AU 31 DECEMBRE 2015)	GRÉ À GRÉ
C01061905	24 968,25	ASSURIA LIMITED	MAINTENANCE DU LOGICIEL "ASSURIA AUDITOR"	GRÉ À GRÉ
CT1036651	22 200,00	BERNARD BOUTET M.D. INC.	SERVICES PROFESSIONNELS DE M. BERNARD BOUTET, MEDECIN, AVEC TARIFICATION DE 150 \$ L'AVIS	GRÉ À GRÉ
C01191598	20 360,00	B-TEL INC.	ENSEMBLES FIXE MOTOROLA M800 BELL MOBILITE POUR VOITURE	APPEL D'OFFRES PUBLIC
C01340311	19 806,00	BUREAU D'ASSURANCE DU CANADA	RENOUVELLEMENT DES DROITS D'UTILISATION DE LA LICENCE "VINLINK" POUR UN NOMBRE ILLIMITE D'USAGERS	GRÉ À GRÉ
C01522441	18 900,00	BUREAU D'ASSURANCE DU CANADA	RENOUVELLEMENT DES DROITS D'UTILISATION DE LA LICENCE "VINLINK" POUR UN NOMBRE ILLIMITE D'USAGERS INCLUANT LES MODULES SUIVANTS : "FICHIER VINLINK", "DECODEUR VINLINK" ET "RABAIS VINLINK"	GRÉ À GRÉ
CT1037066	20 000,00	CAMELEON DESIGNER INC.	CONCEPTION D'UN ARTICLE PROMOTIONNEL PERMETTANT DE SENSIBILISER LES JEUNES SUR LES DIFFERENTES THEMATIQUES EN SECURITE ROUTIERE	GRÉ À GRÉ
CT1036528	10 000,00	CENDRINE AUDET	SERVICES DE REVISION LINGUISTIQUE POUR 2 ANS AVEC POSSIBILITE DE RENOUELEMENT POUR UNE PERIODE SUPPLEMENTAIRE	GRÉ À GRÉ
C01512208	20 000,00	CHEF CHEZ-SOI TRAITEUR INC.	SERVICE DE TRAITEUR DANS LE CADRE DE LA SOIREE DE RECONNAISSANCE DES RETRAITES ET POUR LES 25 ANS DE SERVICE DES EMPLOYES DE LA SAAQ	GRÉ À GRÉ



NO DU CONTRAT	MONTANT INITIAL DU CONTRAT	FOURNISSEUR	SUJET	MODE D'OCTROI
C01061918	10 899,00	CHUQ (PAVILLON CHUL)	MAINTENANCE DES BASES DE DONNEES SUR LES MEDICAMENTS EN FORMAT MS EXCEL	ORGANISME PUBLIC
CT1036741	10 850,00	CIMA + S.E.N.C.	PREPARATION DES PLANS ET DEVIS DANS LE CADRE DU PROJET DE REFECTION DU STATIONNEMENT AU CENTRE DE SERVICES HENRI-BOURASSA A MONTREAL	GRÉ À GRÉ
CT1037509	15 589,16	CIMA + S.E.N.C.	SURVEILLANCE DES TRAVAUX RELATIFS AU PROJET DE REFECTION DU STATIONNEMENT POUR LA CLIENTELE DU CENTRE DE SERVICES HENRI-BOURASSA A MONTREAL	GRÉ À GRÉ
CT1038007	10 000,00	CLAUDIA POIRIER, ERGOTHERAPEUTE	SERVICES PROFESSIONNELS D'UNE ERGOTHERAPEUTE POUR TRAITEMENT DES AVIS D'AIDE PERSONNELLE, AFIN D'ATTEINDRE LES OBJECTIFS DE DELAI DE TRAITEMENT	GRÉ À GRÉ
C01340304	15 323,00	CLOTURE ALPHA INC.	FOURNITURE ET INSTALLATION D'UNE CLOTURE DE TYPE FROST AU SERVICE DU CR DE CHAUDIERE-APPALACHES A CHARNY	APPEL D'OFFRES PUBLIC
C01191615	15 373,50	CODALOGIK INC.	ACQUISITION DE LICENCE ET MAINTENANCE SUPPLEMENTAIRE	GRÉ À GRÉ
C01191611	24 929,52	COMPUGEN INC.	MISE A JOUR DES LICENCES DU LOGICIEL MINDJET	GRÉ À GRÉ
C01516155	22 152,00	CO-OP TAXI DE ROUYN-NORANDA	SERVICE D'ACCOMPAGNEMENT (TAXI) POUR L'EVALUATEUR DANS LE CADRE DE L'EXAMEN DE MOTO SUR ROUTE POUR LE CENTRE DE SERVICES ROUYN-NORANDA	APPEL D'OFFRES PUBLIC
C00200184	11 340,47	CORPORATE EXPRESS	FOURNITURES DE BUREAU DIVERSES POUR REpondre AUX BESOINS PARTICULIERS DES DEMANDEURS DE LA SAAQ	COMMANDE GOUVERNEMENTALE
CT1036661	22 200,00	COULOMBE & CLOUTIER M.D. INC.	SERVICES PROFESSIONNELS DE M. CHARLESCOULOMBE, MEDECIN, AVEC TARIFICATION DE 150 \$ L'AVIS	GRÉ À GRÉ
C01340303	10 903,60	COVEO SOLUTIONS INC.	MAINTENANCE DU LOGICIEL "COVEO ENTERPRISE SEARCH" POUR 500 000 DOCUMENTS	GRÉ À GRÉ
CT1036738	16 302,00	CSPQ - TECHNO. DE L'INFORMATION	FRAIS RELATIFS A L'ENTENTE DE SERVICES EN TECHNOLOGIES DE L'INFORMATION POUR LE TRANSFERT DE FICHIERS (TSF) (DU 1ER AVRIL 2012 AU 31 MARS 2013)	ORGANISME PUBLIC
C01512204	24 932,00	CSPQ-CENTRE DE LEADERSHIP ET DE DEVELOPPEMENT DES COMPETENCES	REALISATION D'UNE CAPSULE VIDEO DE FORMATION EN LIGNE	ORGANISME PUBLIC

NO DU CONTRAT	MONTANT INITIAL DU CONTRAT	Fournisseur	Sujet	Mode d'octroi
C01517016	21 600,00	CSST	ENTENTE SAAQ ET CSST : COUTS ASSOCIES A L'UTILISATION DE RENSEIGNEMENTS PERSONNELS (ECHANGE D'INFORMATIONS PAR SUPPORT MAGNETIQUE ET PAR LIENS ELECTRONIQUES)	ORGANISME PUBLIC
CT1036539	10 000,00	DAVID RANCOURT	SERVICES DE REVISION LINGUISTIQUE POUR 2 ANS AVEC POSSIBILITE DE RENOUVELLEMENT POUR UNE PERIODE SUPPLEMENTAIRE	GRÉ À GRÉ
CT1037577	24 500,00	DELOITTE S.E.N.C.R.L.	REVISION DU PORTEFEUILLE DE REFERENCE DE LA POLITIQUE DE PLACEMENT	GRÉ À GRÉ
C01191607	15 960,00	DEMENAGEMENT MONETTE EXPRESS	SERVICES DE TRANSPORT ET DE MANUTENTION	APPEL D'OFFRES PUBLIC
C01513260	14 500,00	ECOLE NATIONALE DE POLICE DU QUEBEC	FORMATION CONJOINTE AUX CORPS POLICIERS	ORGANISME PUBLIC
CT1036980	13 500,00	ELLICOM INC.	REALISATION DE CAPSULES AUTO-FORMATION "CAPTIVATE"	GRÉ À GRÉ
C01523075	16 380,00	ENVELOPPE LAURENTIDE INC.	FABRICATION ET IMPRESSION DE 1 000 000 ENVELOPPES D'EXPEDITION AVEC VIGNETTE (LETTRE CERTIFICAT)	APPEL D'OFFRES PUBLIC
C01370556	20 240,00	GENESYS TELECOMMUNICATIONS LABORATORIES BV	SERVICES DE CONSULTATION ET D'ASSISTANCE TECHNIQUE POUR LE PASSAGE DE LA VERSION 7 A LA VERSION 8.1 DE LA SUITE DE LOGICIELS GENESYS	GRÉ À GRÉ
C01517023	24 000,00	GESTION MBTI INC.	MISE A JOUR ET ENTRETIEN DES SERVICES SUIVANTS : FORMULAIRES DYNAMIQUES SECURISES, DEMANDES AD HOC URGENTES, EXPERTISE- CONSEIL, DIFFERENTES APPLICATIONS EN PHP OU SOUS DRUPAL, ETC.	GRÉ À GRÉ
C01516183	13 000,00	GESTION PLEXO INC.	VACCINATION 2013 DES EMPLOYES DE LA SAAQ AU SIEGE SOCIAL ET EN REGION	GRÉ À GRÉ
C01340326	14 300,00	GEXELEC INC.	CONTRAT D'ENTRETIEN ET DE REPARATION POUR L'EQUIPEMENT "MOST"	GRÉ À GRÉ
C01516134	21 580,00	GEXELEC INC.	CONTRAT D'ENTRETIEN ET DE REPARATION POUR L'EQUIPEMENT "MOST" (MOLO CIRCUIT FERME)	GRÉ À GRÉ
CT1036679	22 200,00	GUY FRENETTE	SERVICES PROFESSIONNELS DE M. GUY FRENETTE, MEDECIN, AVEC TARIFICATION DE 150 \$ L'AVIS	GRÉ À GRÉ

NO DU CONTRAT	MONTANT INITIAL DU CONTRAT	FOURNISSEUR	SUJET	MODE D'OCTROI
CT1036884	18 000,00	HERBOFLEURS INC.	ENTRETIEN PAYSAGER EXTERIEUR DU SIEGE SOCIAL DE LA SAAQ	APPEL D'OFFRES PUBLIC
C01512207	15 000,00	HOTEL PUR	LOCATION DE SALLE, REPAS ET PAUSE-CAFE POUR LA RENCONTRE DES GESTIONNAIRES DU 2 OCTOBRE 2013	GRÉ À GRÉ
C01340313	20 600,00	IMDS CANADA INC.	MODULE AD'DOC "IIMRECO" ET LICENCE MOTEUR "OCR"	GRÉ À GRÉ
C01523068	14 125,00	IMPART LITHO	FABRICATION ET IMPRESSION DE 16 000 BROCHURES " VERIFICATION AVANT DEPART "	APPEL D'OFFRES PUBLIC
C01523118	18 090,00	IMPART LITHO	FABRICATION ET IMPRESSION DE 15 000 BROCHURES "GUIDE DE VERIFICATION MECANIQUE"	APPEL D'OFFRES PUBLIC
C01523007	11 990,00	IMPRIMERIE H.L.N. INC.	FABRICATION ET IMPRESSION DE BROCHURES "GUIDE DE L'ACCOMPAGNATEUR - VEHICULE DE PROMENADE", VERSIONS FRANCAISE ET ANGLAISE	APPEL D'OFFRES PUBLIC
C01523109	23 623,03	IMPRIMERIE LEBONFON INC.	FABRICATION ET IMPRESSION DE 17 000 BROCHURES "OBLIGATIONS DES UTILISATEURS DE VEHICULES LOURDS"	APPEL D'OFFRES PUBLIC
C01523060	18 755,00	IMPRIMERIE NORECOB INC.	FABRICATION ET IMPRESSION DES BROCHURES "ATTACHEZ-LE A LA VIE", VERSIONS FRANCAISE ET ANGLAISE	APPEL D'OFFRES PUBLIC
C01523071	16 047,40	IMPRIMERIE NORECOB INC.	IMPRESSION DE 820 000 AFFICHETTES "DES BONS, BONS CONSEILS POUR FETER L'HALLOWEEN", VERSIONS FRANCAISE ET ANGLAISE	APPEL D'OFFRES PUBLIC
C01524029	12 725,00	INFOGRAFFITI INC.	OPTION IP AUX 18 LIGNES CONVENTIONNELLES RS140	GRÉ À GRÉ
C01513257	15 000,00	INFOSAT TELECOMMUNICATIONS	UTILISATION DE 13 TELEPHONES SATELLITAIRES IRIDIUM	GRÉ À GRÉ
C01061923	12 351,00	INSIGHT CANADA INC.	DROITS D'UTILISATION DU LOGICIEL "TOTAL DEFENSE"	APPEL D'OFFRES SUR INVITATION
C01061933	23 391,00	INSIGHT CANADA INC.	DROITS D'UTILISATION DE CATEGORIE "ENTREPRISE" DU LOGICIEL "TOTAL DEFENSE"	APPEL D'OFFRES SUR INVITATION

NO DU CONTRAT	MONTANT INITIAL DU CONTRAT	Fournisseur	Sujet	Mode d'octroi
CT1037661	15 000,00	INSTITUT DE READAPTATION EN DEFICIENCE PHYSIQUE DE QUEBEC	SERVICES D'UN ORTHESISTE CONSEIL ET D'UN AUDIOLOGISTE CONSEIL POUR AVIS SUR DIFFERENTES PROTHESES ET ORTHESES POUR LES MEMBRES INFERIEURS ET/OU SUPERIEURS	ORGANISME PUBLIC
C01516160	12 100,00	LA SOCIETE DE GESTION GILLES PORLIER LTEE	SERVICE D'ACCOMPAGNEMENT (TAXI) POUR L'EVALUATEUR DANS LE CADRE DE L'EXAMEN DE MOTO SUR ROUTE POUR LE CENTRE DE SERVICES GASPE	GRÉ À GRÉ
C01061899	21 699,00	LASERNETWORKS INC.	CARTOUCHES HP LASERJET	COMMANDE GOUVERNEMENTALE
C01061901	19 000,00	LASERNETWORKS INC.	CARTOUCHES XEROX POUR IMPRIMANTE	COMMANDE GOUVERNEMENTALE
C01061902	14 040,00	LASERNETWORKS INC.	CARTOUCHES XEROX POUR IMPRIMANTE	COMMANDE GOUVERNEMENTALE
C01061915	13 500,00	LASERNETWORKS INC.	CARTOUCHES HP 3027 - 4555 - 4500	COMMANDE GOUVERNEMENTALE
C01524024	23 306,36	LES ATELIERS DE L'E.D.Q.	SUPPORTS A IMPRIMANTE ET ROULEAUX DE VELCRO	ORGANISME PUBLIC
C01370555	18 631,50	LES ATELIERS DE L'E.D.Q.	CONSTRUCTION DE PANNEAUX SINTRA, TRETEAUX ET IMPRESSION	ORGANISME PUBLIC
C01370557	18 600,00	LES ATELIERS DE L'E.D.Q.	AMENAGEMENT DU VEHICULE #13-35, FORD TAURUS SIGNALISATION CTR, METALLURGIE CTR ET TERMINAUX RENIR	ORGANISME PUBLIC
C01370558	17 850,00	LES ATELIERS DE L'E.D.Q.	AMENAGEMENT SIGNALISATION CTR, METALLURGIE CTR ET RENIR CTR DU VEHICULE #13- 37, FORD TAURUS	ORGANISME PUBLIC
C01516133	15 018,79	LES ATELIERS DE L'E.D.Q.	AMENAGEMENT SIGNALISATION CTR, AMENAGEMENT TERMINAUX RENIR ET LETTRAGE VEHICULE CTR - VEHICULE 13-05	ORGANISME PUBLIC
C01516135	15 080,76	LES ATELIERS DE L'E.D.Q.	AMENAGEMENT COMPLET CTR DU VEHICULE 13-06 ET INSTALLATION DES TERMINAUX RENIR	ORGANISME PUBLIC
C01516137	18 000,00	LES ATELIERS DE L'E.D.Q.	AMENAGEMENT SIGNALISATION CTR, AMENAGEMENT TERMINAUX RENIR ET AMENAGEMENT METALLURGIE CTR DU VEHICULE #13-07	ORGANISME PUBLIC

NO DU CONTRAT	MONTANT INITIAL DU CONTRAT	FOURNISSEUR	SUJET	MODE D'OCTROI
C01516141	18 800,00	LES ATELIERS DE L'E.D.Q.	AMENAGEMENT SIGNALISATION CTR, TERMINAUX RENIR ET METALLURGIE DU VEHICULE #13-08	ORGANISME PUBLIC
C01516167	18 800,00	LES ATELIERS DE L'E.D.Q.	AMENAGEMENT DU VEHICULE FORD TAURUS #13-26, SIGNALISATION CTR, TERMINAUX RENIR ET METALLURGIE CTR	ORGANISME PUBLIC
C01516168	18 800,00	LES ATELIERS DE L'E.D.Q.	AMENAGEMENT DU VEHICULE #13-27, SIGNALISATION CTR, TERMINAUX RENIR ET METALLURGIE CTR	ORGANISME PUBLIC
C01516169	13 400,00	LES ATELIERS DE L'E.D.Q.	AMENAGEMENT DU VEHICULE FORD TAURUS #13-39, SIGNALISATION, TERMINAUX RENIR ET METALLURGIE	ORGANISME PUBLIC
C01516173	17 600,00	LES ATELIERS DE L'E.D.Q.	AMENAGEMENT COMPLET CTR, COFFRE ET INSTALLATION TERMINAUX RENIR DU VEHICULE #13-28, FORD TAURUS	ORGANISME PUBLIC
C01516174	18 600,00	LES ATELIERS DE L'E.D.Q.	AMENAGEMENT SIGNALISATION CTR	ORGANISME PUBLIC
C01516177	18 800,00	LES ATELIERS DE L'E.D.Q.	AMENAGEMENT COMPLET CTR, AMENAGEMENT TERMINAUX RENIR ET AMENAGEMENT METALLURGIE CTR DU VEHICULE #13-31, FORD TAURUS	ORGANISME PUBLIC
C01516181	11 528,64	LES ATELIERS DE L'E.D.Q.	AMENAGEMENT COMPLET CTR DODGE GR CARAVAN # 12-07	ORGANISME PUBLIC
C01524040	12 932,82	LES ATELIERS DE L'E.D.Q.	AMENAGEMENT METALLURGIE CTR POUR 2 VEHICULES FORD	ORGANISME PUBLIC
C01524041	16 500,00	LES ATELIERS DE L'E.D.Q.	AMENAGEMENT DE 3 VEHICULES FORD	ORGANISME PUBLIC
C01524043	16 500,00	LES ATELIERS DE L'E.D.Q.	AMENAGEMENT, SIGNALISATION, RENIR ET VALISE POUR VEHICULE FORD TAURUS #13-33	ORGANISME PUBLIC
C01524053	16 600,00	LES ATELIERS DE L'E.D.Q.	AMENAGEMENT COMPLET DU VEHICULE FORD F-250 CTR #14-21	ORGANISME PUBLIC
C01524054	16 600,00	LES ATELIERS DE L'E.D.Q.	AMENAGEMENT COMPLET DU VEHICULE FORD F-250 CTR #13-40	ORGANISME PUBLIC

NO DU CONTRAT	MONTANT INITIAL DU CONTRAT	FOURNISSEUR	SUJET	MODE D'OCTROI
C01524055	17 973,97	LES ATELIERS DE L'E.D.Q.	AMENAGEMENT COMPLET DU VEHICULE FORD TAURUS #13-38	ORGANISME PUBLIC
C01523121	22 570,85	LES COMPAGNIES DU GROUPE DATA	ACQUISITION DE 4 300 PAQUETS DE 500 FEUILLES DE PAPIER BLANC 8,5 X 11 PO AVEC PERFORATION A 3 2/3 PO DU BAS	APPEL D'OFFRES PUBLIC
C01523073	20 822,00	LES EDITIONS S.R. (1995) INC.	RENOUVELLEMENT DES SERVICES DE MISES A JOUR DES VOLUMES "CODE DE LA SECURITE ROUTIERE" (VERSIONS PAPIER ET ELECTRONIQUE) ET "CODE DE LA SECURITE ROUTIERE ANALYTIQUE"	GRÉ À GRÉ
C01523091	13 817,00	LES EDITIONS S.R. (1995) INC.	RENOUVELLEMENT DU SERVICE DE MISES A JOUR DU VOLUME "LOI SUR LES TRANSPORTS" POUR 337 ABONNES	GRÉ À GRÉ
C01516179	10 495,00	LES ENTREPRISES ANTONIO BARRETTE INC.	REFECTION DU TROTTOIR ET DE LA VOIE DE CIRCULATION DEVANT DE L'ENTREE DU 333, BOUL. JEAN-LESAGE	GRÉ À GRÉ
CT1036469	24 000,00	MARIE-CHRISTINE COMEAU (TRADUCTIONS MC2)	SERVICES EN TRADUCTION AFIN DE TRADUIRE DU FRANCAIS VERS L'ANGLAIS DIVERS DOCUMENTS SPECIALISES AINSI QUE D'AUTRES DOCUMENTS A CARACTERE INFORMATIONNEL	GRÉ À GRÉ
CT1036719	22 200,00	MARTIN BROSSARD M.D., S.E.N.C.R.L.	SERVICES PROFESSIONNELS DE M. MARTIN BROSSARD, MEDECIN, AVEC TARIFICATION DE 150 \$ L'AVIS	GRÉ À GRÉ
CT1037367	24 000,00	MAXIME BOUCHER	TRADUCTION DU FRANCAIS VERS L'ANGLAIS OU DE L'ANGLAIS VERS LE FRANCAIS DE DIVERS DOCUMENTS SPECIALISES AINSI QUE D'AUTRES DOCUMENTS INFORMATIONNELS	GRÉ À GRÉ
CT1037686	18 900,00	MEDIA RELATIONS PUBLIQUES	REDACTION DU RAPPORT ANNUEL DE GESTION 2013	GRÉ À GRÉ
CT1037788	24 900,00	MENAGEZ-VOUS INC.	AO POUR ENTRETIEN MENAGER, DENEIGEMENT MANUEL ET TONTE DE GAZON POSTE CR DE CHAMBORD ROUTE 160 SUD	APPEL D'OFFRES PUBLIC
CT1036393	24 900,00	MERCER CONSULTATION (QUEBEC) LTEE	MISE A JOUR DES HYPOTHESES ECONOMIQUES POUR L'EVALUATION DU PASSIF ACTUARIEL	GRÉ À GRÉ
C01191609	10 526,16	MICRO LOGIC	MISES A JOUR "VMWARE WORKSTATION" DE LA VERSION 8 A LA VERSION 9	APPEL D'OFFRES SUR INVITATION
C01370562	20 000,00	MINISTERE DE L'EMPLOI ET DE LA SOLIDARITE SOCIALE	SERVICES AUDIOVISUELS POUR LA REALISATION DE VIDEOS	ORGANISME PUBLIC

NO DU CONTRAT	MONTANT INITIAL DU CONTRAT	FOURNISSEUR	SUJET	MODE D'OCTROI
C01523070	12 103,00	MOORE CANADA	FABRICATION ET IMPRESSION DES FORMULAIRES "CONFIRMATION DE CHANGEMENT D'ADRESSE AVEC AUTOCOLLANT", VERSIONS FRANCAISE ET ANGLAISE	APPEL D'OFFRES PUBLIC
C01523076	13 789,50	MOORE CANADA	FABRICATION ET IMPRESSION D'AVIS DE PRELEVEMENTS BANCAIRES AUTOMATIQUES - IMMATRICULATION 1 VEHICULE ET 2 VEHICULES	APPEL D'OFFRES PUBLIC
C01517021	21 175,00	MULTIFORCE TECHNOLOGIES INC.	FORMATION ET ACCOMPAGNEMENT LEAN	GRÉ À GRÉ
C01061879	10 725,00	MVS SOLUTIONS INC.	REHAUSSEMENT DE L'ORDINATEUR CENTRAL, AJUSTEMENT DE L'UTILISATION DE PUISSANCE DES LICENCES DE L'ORDINATEUR CENTRAL ET ENTRETIEN DE CELLES-CI	GRÉ À GRÉ
C01524020	16 510,00	NISSAN CANADA INC.	ACQUISITION D'UNE VOITURE DE TOURISME	COMMANDE GOUVERNEMENTALE
C01524039	16 510,00	NISSAN CANADA INC.	1 VOITURE TOURISME INTERMEDIAIRE	COMMANDE GOUVERNEMENTALE
C01061907	19 377,04	NOVIPRO INC.	IBM TS 1120 TAPE DRIVE, FIBRE, INCLUANT MAINTENANCE POUR 1 AN	APPEL D'OFFRES PUBLIC
C01191595	13 526,68	NOVIPRO INC.	MAINTENANCE DU LOGICIEL "CICS TRANSACTION GATEWAY DESKTOP", EDITION DE LA FIRME IBM	APPEL D'OFFRES SUR INVITATION
C01512198	20 800,00	OCKAM INC.	PROJET DE DEVELOPPEMENT D'UNE SECTION "JEUNES" QUI SERA INDEPENDANTE DU SITE INTERNET PRINCIPAL DE LA SAAQ	GRÉ À GRÉ
C01512203	24 000,00	OGECA GROUPE CONSEIL INC.	INTERVENTION EN PLANIFICATION D'EFFECTIFS - LONG TERME POUR LES SERVICES CENTRALISES DE LA VPARR	GRÉ À GRÉ
C01191592	24 960,00	OPEX CORPORATION	SERVICES D'ENTRETIEN DE MACHINES POUR L'OUVERTURE ET LE TRI DU COURRIER	GRÉ À GRÉ
CT1036333	19 800,00	OSE DESIGN	CONCEPTION ET REALISATION DU RAPPORT ANNUEL DE GESTION 2012	GRÉ À GRÉ
C01191597	20 169,50	OUTDOOR OUTFITS	FABRICATION DE DOSSARDS OU VESTES DE TRAFFIC	APPEL D'OFFRES PUBLIC

NO DU CONTRAT	MONTANT INITIAL DU CONTRAT	FOURNISSEUR	SUJET	MODE D'OCTROI
C01523020	11 643,00	PAYETTE & SIMMS INC.	FABRICATION ET IMPRESSION DE LA BROCHURE "VERIFICATION AVANT DEPART"	APPEL D'OFFRES PUBLIC
CT1036709	22 200,00	PIERRE DESHAIES M.D. INC.	SERVICES PROFESSIONNELS DE M. PIERRE DESHAIES, MEDECIN, AVEC TARIFICATION DE 150 \$ L'AVIS	GRÉ À GRÉ
C01061920	18 114,00	PITNEY BOWES BUSINESS INSIGHT	MAINTENANCE DU LOGICIEL D'APPLICATION "CANADIAN CODE-1 PLUS"	GRÉ À GRÉ
C01522453	11 326,00	PITNEY BOWES BUSINESS INSIGHT	RENOUVELLEMENT DE L'ENTRETIEN DU LOGICIEL "SORTSTREAM CANADA"	GRÉ À GRÉ
C01061888	11 217,61	PKWARE INC.	AJUSTEMENT DE L'UTILISATION DE PUISSANCE DES LICENCES DE "BMC SOFTWARE" SUITE A L'AUGMENTATION DE LA PUISSANCE DE L'ORDINATEUR CENTRAL + MAINTENANCE APPLICABLE SUR CET AJUSTEMENT	GRÉ À GRÉ
C01061849	23 001,96	PKWARE INC.	MAINTENANCE DU LOGICIEL "PKZIP" POUR IBM ZSERIES	GRÉ À GRÉ
C01513247	14 701,01	POSTES CANADA	SERVICE WEB DE MESSAGERIE ELECTRONIQUE PROTEGEE "POSTECS"	ORGANISME PUBLIC
C01522452	13 179,17	PRAENESTE TECHNOLOGIES INC.	MAINTENANCE ANNUELLE, SUPPORT ET SERVICE POUR LE LOGICIEL "SPACE"	GRÉ À GRÉ
C01523090	11 905,95	PUBLICATIONS CCH LTEE	RENOUVELLEMENT DU SERVICE DE MISES A JOUR DU VOLUME "SECURITE ROUTIERE - LEGISLATION APPLICABLE AU QUEBEC" POUR 105 ABONNES	GRÉ À GRÉ
C01516162	18 400,00	RADIO CARILLON TAXI INC.	SERVICE D'ACCOMPAGNEMENT (TAXI) POUR L'EVALUATEUR DANS LE CADRE DE L'EXAMEN DE MOTO SUR ROUTE POUR LE CENTRE DE SERVICES SEPT-ILES	GRÉ À GRÉ
C01524201	20 455,00	REGIE DE L'ASSURANCE MALADIE DU QUEBEC	TRAVAUX DU COMITE INTERMINISTRIEL DES HAUTS DIRIGEANTS : EVALUATION DES RISQUES DE FRAUDE ASSOCIES A L'EMISSION DE DOCUMENTS OFFICIELS GOUVERNEMENTAUX	ORGANISME PUBLIC
CT1037518	11 525,00	ROCHE LTEE, GROUPE-CONSEIL	HONORAIRES PROFESSIONNELS POUR LE PROJET DE REFECTION DES SYSTEMES DE REFRIGERISSEMENT	GRÉ À GRÉ
CT1036301	15 500,00	SARAH NADEAU, ERGOTHERAPEUTE	SERVICES PROFESSIONNELS D'UNE ERGOTHERAPEUTE POUR TRAITEMENT DES AVIS D'AIDE PERSONNELLE	GRÉ À GRÉ



NO DU CONTRAT	MONTANT INITIAL DU CONTRAT	FOURNISSEUR	SUJET	MODE D'OCTROI
CT1038012	10 000,00	SARAH NADEAU, ERGOTHEAPEUTE	SERVICES PROFESSIONNELS D'UNE ERGOTHEAPEUTE POUR TRAITEMENT DES AVIS D'AIDE PERSONNELLE, AFIN D'ATTEINDRE LES OBJECTIFS DE DELAI DE TRAITEMENT	GRÉ À GRÉ
C01061912	11 250,00	SAS INSTITUTE CANADA INC.	SERVICES DE SUPPORT TECHNIQUE A L'INSTALLATION ET CONFIGURATION DE SAS SHARE	GRÉ À GRÉ
CT1036802	14 765,00	SERGE GASCON INC.	ROLE CONSEIL EN MATIERE D'ENQUETE A CONTROLE ROUTIER QUEBEC	GRÉ À GRÉ
C01522457	10 411,25	SERIGRAPHIE VELLONE	CASQUES DE VELO	APPEL D'OFFRES PUBLIC
CT1036637	19 700,00	SERVICES MEDICAUX VAMED INC.	SERVICES PROFESSIONNELS DE M. DENIS BEDARD, MEDECIN, AVEC TARIFICATION DE 150 \$ L'AVIS	GRÉ À GRÉ
CT1037670	17 550,00	SERVICES OSC INC.	REALISATION D'UNE ANALYSE GLOBALE POUR L'IMPLANTATION D'UN LOGICIEL DE GESTION DES IMPRESSIONS DANS LE CADRE DU PROJET 76208-C - OPTIMISATION DES IMPRESSIONS	GRÉ À GRÉ
C01517014	20 000,00	SERVICES QUEBEC	FRAIS RELATIFS A LA CONSULTATION DU REGISTRE DE L'ETAT CIVIL DANS LE CADRE DU PROGRAMME DE PERMIS DE CONDUIRE PLUS	ORGANISME PUBLIC
C01512196	21 045,00	SIMPLEXGRINNEL	ENTRETIEN DU SYSTEME D'ALARME INCENDIE DU CTI AU SIEGE SOCIAL POUR 5 ANS	GRÉ À GRÉ
C01523117	16 999,20	SOLISCO	FABRICATION ET IMPRESSION DE 90 000 BROCHURES "GUIDE DE L'ACCOMPAGNATEUR - VEHICULE DE PROMENADE", VERSIONS FRANCAISE ET ANGLAISE	APPEL D'OFFRES PUBLIC
C01340316	23 646,00	SOLUTIONS CONSORTECH INC.	RENOUVELLEMENT DE MAINTENANCE DE 14 VERSIONS DU LOGICIEL "AUTODESK BULDING DESIGN"	APPEL D'OFFRES SUR INVITATION
C01523004	14 344,20	SUPREMEX INC.	FABRICATION ET IMPRESSION D'ENVELOPPES RETOUR - IMMATRICULATION - AVIS MENTION (ANGLAIS) (BANDE ROUGE)	APPEL D'OFFRES PUBLIC
C01523098	20 287,70	SUPREMEX INC.	FABRICATION ET IMPRESSION D'ENVELOPPES D'EXPEDITION GENERALE A 2 FENETRES ET D'ENVELOPPES D'EXPEDITION POUR DEMANDE DE KIT "VIGNETTE DE STATIONNEMENT POUR PERSONNE HANDICAPEE"	APPEL D'OFFRES PUBLIC
C01523120	16 245,40	SUPREMEX INC.	FABRICATION ET IMPRESSION DE 860 000 ENVELOPPES RETOUR "IMMATRICULATION - AVIS MENTION" (ANGLAIS), BANDE ROUGE & BANDE JAUNE (2 MODELES)	APPEL D'OFFRES PUBLIC

NO DU CONTRAT	MONTANT INITIAL DU CONTRAT	FOURNISSEUR	SUJET	MODE D'OCTROI
C01512206	10 000,00	SURETE DU QUEBEC	PROTOCOLE D'ENTENTE POUR DES ENQUETES D'HABILITATION SECURITAIRE AVEC LA SURETE DU QUEBEC ET LE MINISTRE DE LA SECURITE PUBLIQUE	ORGANISME PUBLIC
C01191605	13 495,88	SYMANTEC CANADA	RENOUVELLEMENT DES CERTIFICATS DE CHIFFREMENT A CLE PUBLIQUE "VERISIGN"	GRÉ À GRÉ
C01061910	15 075,00	SYSTEME HUNTINGDON INC.	FABRICATION ET ENTREPOSAGE DE 50 FEUILLES POUR D'EVENUELLES MODIFICATIONS DE GUICHETS DANS DES CENTRES DE SERVICE	GRÉ À GRÉ
C01515470	12 030,00	SYSTEMES DATAMARK INC.	FABRICATION ET IMPRESSION D'ENVELOPPES DE DEPOT	APPEL D'OFFRES PUBLIC
C01523006	12 247,05	SYSTEMES DATAMARK INC.	FABRICATION ET IMPRESSION DE FORMULAIRES "AVIS DE PRELEVEMENTS BANCAIRES AUTOMATIQUES" - IMMATRICULATION 1 VEHICULE ET 2 VEHICULES	APPEL D'OFFRES PUBLIC
C01523095	21 160,00	SYSTEMES DATAMARK INC.	FABRICATION ET IMPRESSION DE DEPLIANTS AVEC AUTOCOLLANTS BALADINE	APPEL D'OFFRES PUBLIC
C01523101	18 538,50	SYSTEMES DATAMARK INC.	FABRICATION ET IMPRESSION DU PROCES-VERBAL "SUSPENSION DE PERMIS OU DU DROIT D'EN OBTENIR UN"	APPEL D'OFFRES PUBLIC
C01523112	11 169,60	SYSTEMES DATAMARK INC.	FABRICATION ET IMPRESSION DE 6 000 LIVRETS "PROCES-VERBAL - SAISIE DE VEHICULE ROUTIER"	APPEL D'OFFRES PUBLIC
C01523119	13 825,20	SYSTEMES DATAMARK INC.	FABRICATION ET IMPRESSION DE 410 000 FORMULAIRES "CERTIFICAT D'IMMATRICULATION TEMPORAIRE (10 JOURS)"	APPEL D'OFFRES PUBLIC
C01523122	16 857,60	SYSTEMES DATAMARK INC.	FABRICATION ET IMPRESSION DE 768 000 UNITES DU FORMULAIRE DE BASE (PAIEMENT)	APPEL D'OFFRES PUBLIC
C01516164	19 000,00	TAXI UNIS BAIE-COMEAU INC.	SERVICE D'ACCOMPAGNEMENT (TAXI) POUR L'EVALUATEUR DANS LE CADRE DE L'EXAMEN DE MOTO SUR ROUTE POUR LE CENTRE DE SERVICES BAIE-COMEAU	GRÉ À GRÉ
C01516165	20 500,00	TECHNO-SERVICES ELECTRIQUE INC.	INSTALLATION : CABLES CHAUFFANTS SUR 2 PLATEAUX DE BALANCE; 2 MODULES SCR DANS PANNEAU ELECTRIQUE (RACCORDEMENT SUR ALIMENT.); 2 CONTROLEURS DES MODULES (RACCORDEMENT) AU PC DE STONEHAM	GRÉ À GRÉ
C01340321	15 200,00	TOWERS WATSON CANADA INC.	LICENCE SIMULTANEE "TYPE POSTE" DU LOGICIEL "EMBLEM"	GRÉ À GRÉ

NO DU CONTRAT	MONTANT INITIAL DU CONTRAT	FOURNISSEUR	SUJET	MODE D'OCTROI
C01340320	12 600,00	XEROX CANADA LTÉE	RENOUVELLEMENT DU CONTRAT D'ENTRETIEN ET DE REPARATION DE 5 APPAREILS MULTIFONCTIONS	GRÉ À GRÉ
CT1037326	16 200,00	YOLANDE BRADET	ENTRETIEN MENAGER, TONTE DE PELOUSE ET DENEIGEMENT MANUEL DU POSTE DE LITCHFIELD	APPEL D'OFFRES PUBLIC
2 456 892,09				

**QUESTION 60**

## ÉTUDE DES CRÉDITS 2014-2015

### DEMANDES DE RENSEIGNEMENTS PARTICULIERS DE L'OPPOSITION OFFICIELLE

#### FICHE EXPLICATIVE

##### Question 60

**Titre**

Copie des études, analyses et avis réalisés par ou pour la SAAQ ou le ministère des Transports pour 2013-2014 et les suites qui leur ont été données concernant tout sujet relatif à la sécurité routière. Fournir les coûts de réalisation pour chaque.

**Exposé et statistiques (s'il y a lieu)****a) La conduite en état d'ébriété**

- 1) Taux d'alcoolémie des conducteurs décédés dans les accidents de véhicules routiers. Annexe I du dossier statistique « Bilan 20XX – Accidents, parc automobile, permis de conduire » produite chaque année. Tableaux de l'annexe I pour le Bilan routier 2012.
- 2) SOM (2013) Évaluation de la campagne alcool et drogue 2013 « Lorsqu'on boit, on ne conduit pas », « La drogue au volant est détectable » - rapport d'analyse. 66 pp.

**b) La révision de la Loi sur l'assurance automobile**

Aucune étude, analyse ou avis n'a été réalisés relativement à la révision de la Loi sur l'assurance automobile

**c) Les récidivistes et l'alcool au volant**

Tardif, F. (2013) Les infractions et les sanctions reliées à la conduite d'un véhicule routier – 2003 à 2012, Dossier statistique, SAAQ. 177 pp.

**d) Le cellulaire au volant****e) La motoneige et la sécurité des motoneigistes (MTQ)**

**f) Les motocyclistes et leur sécurité**

SOM (2013) Évaluation de la campagne sécurité routière – Motocyclette 2013 – Rapport d'analyse. 38 pp.

**g) Le train à grande vitesse (MTQ)**

**h) Le transport aérien en régions (MTQ)**

**i) Le transport maritime (MTQ)**

**j) L'industrie du taxi (MTQ)**

**k) L'industrie du camionnage**

**l) La conduite automobile et l'utilisation de drogues**

Voir la réponse fournie au point a)

## ÉTUDE DES CRÉDITS 2014-2015

### DEMANDES DE RENSEIGNEMENTS PARTICULIERS DE L'OPPOSITION OFFICIELLE

#### FICHE EXPLICATIVE

##### Question 60

###### Titre

Copie des études, analyses et avis réalisés par ou pour la SAAQ ou le ministère des Transports pour 2013-2014 et les suites qui leur ont été données concernant tout sujet relatif à la sécurité routière. Fournir les coûts de réalisation pour chaque.

###### Exposé et statistiques (s'il y a lieu)

###### ➤ Le train à grande vitesse :

- Aucune étude n'est en cours dans le corridor Québec-Windsor. L'« Étude d'actualisation concernant la faisabilité d'un train rapide dans le corridor Québec-Windsor » a été réalisée entre 2009 et 2011, au coût de 3 460 144,75 \$. L'étude a été publiée sur les sites Internet des ministères des Transports du Québec, de l'Ontario et du Canada, le 14 novembre 2011. Aucune décision des gouvernements du Canada, de l'Ontario et du Québec n'a été prise quant aux suites à donner à cette étude.
- Aucune étude n'est en cours dans le corridor Montréal-New York/Boston. L'« Étude des réseaux ferroviaires du CN et du CP entre Montréal et la frontière américaine (direction New York et Boston) », réalisée entre novembre 2012 et novembre 2013 au coût de 121 237 \$, a été publiée sur le site Internet du Ministère le 21 mars 2014.

###### ➤ le transport maritime : Aucune étude n'est en en cours.

###### ➤ Le transport aérien

- Étude « Portrait de la structure tarifaire applicable à la desserte aérienne des territoires nordiques du Québec » en cours depuis le mois de janvier 2014, au montant de 37 168 \$, a été octroyé à la firme Abscisse Recherche Inc. L'étude se terminera en 2014.
  - Cette étude vise à dresser un état de la situation en ce qui concerne le niveau moyen des tarifs et tentera de mettre en évidence les facteurs qui pourraient expliquer la présence de tarifs significativement plus élevés pour certaines dessertes en territoire nordique.

## ÉTUDE DES CRÉDITS 2014-2015

### DEMANDES DE RENSEIGNEMENTS PARTICULIERS DE L'OPPOSITION OFFICIELLE

#### FICHE EXPLICATIVE

##### Question 60

**Titre**

Copie des études, analyses et avis réalisés par ou pour la SAAQ ou le ministère des Transports pour 2013-2014 et les suites qui leur ont été données concernant tout sujet relatif à la sécurité routière. Fournir les coûts de réalisation pour chaque.

**Exposé et statistiques (s'il y a lieu)**

*Étude sur le MV-1, véhicule universellement accessible dès sa conception.*

Le ministère des Transports a participé conjointement à un projet-pilote avec l'Association du transport urbain du Québec, le Comité provincial de concertation et de développement de l'industrie du taxi du Québec, le Bureau du taxi et du remorquage de la Ville de Montréal et MV-1 Canada.

Le projet-pilote avait pour but d'évaluer le MV-1 utilisé comme véhicule pour le transport adapté et aussi comme taxi pour une clientèle régulière concernant son accessibilité, son confort et sa sécurité. L'évaluation des caractéristiques techniques et économiques du véhicule a aussi été réalisée en collaboration avec les chauffeurs de taxis.

Suite aux résultats positifs, le Programme de subventions aux véhicules collectifs accessibles, dévoilé dans le cadre de la Stratégie nationale de mobilité durable, prévoit une aide financière de 10 000 \$ pour les véhicules universellement accessibles dès leur conception.



## **Exposé et statistiques (s'il y a lieu) (suite)**

### *Étude de faisabilité sur un projet de démonstration de taxis électriques au Québec.*

Le ministère des Transports a participé à une étude de faisabilité d'un projet de démonstration de taxis électriques.

Cette étude visait à évaluer la pertinence de mettre sur pied un projet de démonstration de taxis électriques au Québec. Elle a été financée en vertu du Programme d'aide gouvernementale à l'amélioration de l'efficacité énergétique du transport routier des personnes. Le coût total de l'étude est de 73 990 \$ et l'aide financière du Ministère est de 36 995 \$. L'Institut du transport avancé du Québec était responsable de la réalisation de l'étude.

Les connaissances acquises lors de cette étude ont permis d'orienter certaines mesures inscrites dans la Stratégie d'électrification des transports.

## ÉTUDE DES CRÉDITS 2014-2015

### DEMANDES DE RENSEIGNEMENTS PARTICULIERS DE L'OPPOSITION OFFICIELLE

#### FICHE EXPLICATIVE

##### Question 60

###### **Titre**

Copie des études, analyses et avis réalisés par ou pour la SAAQ ou le ministère des Transports pour 2013-2014 et les suites qui leur ont été données concernant tout sujet relatif à la sécurité routière. Fournir les coûts de réalisation pour chaque.

###### **Exposé et statistiques (s'il y a lieu)**

- **Étude pour réaliser des essais de dispositifs optiques sur des véhicules lourds pour évaluer leur efficacité à améliorer la visibilité des conducteurs.**
  - Le contrat a été octroyé à l'École Polytechnique de Montréal
  - Date de début : 2013-11-11
  - Date de fin : 2014-03-15
- **Réalisation d'une étude concernant les essieux relevables et les essieux délestables qui consiste à inventorier et analyser les normes légiférées des administrations canadiennes et des administrations américaines limitrophes au Québec, les pratiques de l'industrie du transport routier des marchandises et les technologies.**
  - Le contrat a été octroyé à FP Innovations
  - Date de début : 2013-09-20
  - Date de fin : 2014-03-15
- **Étude pour préparer un document synthèse des méthodes pour évaluer les critères canadiens de performance des véhicules. Expliquer l'origine et les limites établies dans le Protocole d'entente concernant un accord fédéral-provincial-territorial sur la réglementation des poids et dimensions des véhicules.**
  - Le contrat a été octroyé à John R. Billings
  - Date de début : 2013-11-06
  - Date de fin : 2014-03-15

## ÉTUDE DES CRÉDITS 2014-2015

### DEMANDES DE RENSEIGNEMENTS PARTICULIERS DE L'OPPOSITION OFFICIELLE

#### FICHE EXPLICATIVE

##### Question 60

**Titre**

Copie des études, analyses et avis réalisés par ou pour la SAAQ ou le ministère des Transports pour 2013-2014 et les suites qui leur ont été données concernant tout sujet relatif à la sécurité routière. Fournir les coûts de réalisation pour chaque.

**Exposé et statistiques (s'il y a lieu)**

Le ministre des Transports doit, au plus tard le 6 décembre 2013 et par la suite tous les 12 mois pendant quatre ans, faire un rapport au gouvernement sur l'application du cinémomètre photographique et du système photographique de contrôle de circulation aux feux rouges.

Le rapport d'évaluation 2013 : Cinémomètres photographiques et systèmes photographiques de contrôle de circulation aux feux rouges a été transmis au greffe du Conseil exécutif en novembre 2013.

Ce rapport a été présenté au Conseil des ministres le 15 janvier 2014 et déposé par le ministre des Transports à l'Assemblée nationale le 19 février 2014.

Le rapport contient sept sections : 1- Mise en contexte; 2- Bilan de l'utilisation des radars photo; 3- Désignation du conducteur; 4- Signalisation routière; 5- Information à la population; 6- Fonds de la sécurité routière; 7- Prochaine étape : phase 2 du déploiement.

L'expérience de l'utilisation des appareils de contrôle automatisé sur le réseau routier québécois présente plusieurs aspects positifs pour la sécurité routière. En effet, aux endroits contrôlés par ces appareils, on constate une diminution importante du nombre d'accidents avec blessures et du nombre global d'accidents. Indubitablement, ces équipements améliorent le bilan routier et contribuent à diminuer les coûts sociaux imputables aux accidents de la route.

**QUESTION 61**

## ÉTUDE DES CRÉDITS 2014-2015

### DEMANDES DE RENSEIGNEMENTS PARTICULIERS DE L'OPPOSITION OFFICIELLE

#### FICHE EXPLICATIVE

##### Question 61

###### Titre

Bilan de l'implantation du Système de reconnaissance des plaques d'immatriculation (SRPI), en précisant :

- a) Les coûts détaillés et les revenus engendrés par le projet-pilote;
- b) Les coûts ventilés d'implantation du système;
- c) Le nombre de constats d'infraction du système en 2012-2013 et 2013-2014;
- d) Le nombre d'appareils de service;
- e) Prévisions pour 2014-2015.

###### Exposé et statistiques (s'il y a lieu)

- a) Les coûts détaillés et les revenus engendrés par le SRPI

En 2013, la Société a versé 1,4 million de \$ en subvention pour les SRPI.

La Société ne tire aucun revenu de l'utilisation des SRPI. Le montant des amendes est versé au *Fonds consolidé du revenu* ou aux cours municipales. Considérant le montant minimum des amendes prévues au Code de la sécurité routière pour la très grande majorité des infractions, le total perçu en 2013 serait d'environ 3 à 4 millions \$ sans les frais.

L'avantage que retire la Société des SRPI se situe au niveau de la régularisation financière de dossiers de permis de conduire et d'immatriculation mais surtout au niveau de la sécurité routière et de l'amélioration du bilan routier. Entre autres, les SRPI augmentent la perception du risque d'être intercepté ce qui incite les conducteurs à adopter des comportements sécuritaires.

- b) Les coûts ventilés d'implantation du système

Aucun coût d'implantation en 2013.

- c) Le nombre de constats d'infraction du système en 2013

39 809 constats

La Société ne possède pas de données sur la valeur de ces constats.

- d) Le nombre d'appareils de service

188 appareils en service au 31 décembre 2013

**QUESTION 62**

## ÉTUDE DES CRÉDITS 2014-2015

### DEMANDES DE RENSEIGNEMENTS PARTICULIERS DE L'OPPOSITION OFFICIELLE

#### FICHE EXPLICATIVE

##### Question 62

**Titre**

Bilan des travaux d'agrandissement du siège social de la SAAQ à Québec. Fournir la ventilation des sommes investies dans le projet en 2013-2014 et les prévisions pour 2014-2015.

**Exposé et statistiques (s'il y a lieu)**

L'ensemble des travaux de construction fut livré en 2011, aucune somme investie en 2013-2014.

**QUESTION 63**



## ÉTUDE DES CRÉDITS 2014-2015

### DEMANDES DE RENSEIGNEMENTS PARTICULIERS DE L'OPPOSITION OFFICIELLE

#### FICHE EXPLICATIVE

##### Question 63

**Titre**

Pour chaque programme éducatif et campagne de sensibilisation de la SAAQ, fournir pour 2012-2013, 2013-2014 et prévisions pour 2014-2015 :

- a) le budget détaillé, subventions accordées et/ou coûts engendrés ;
- b) le détail et le bilan des activités de chacun des programmes ;
- c) les ressources humaines qui y sont affectées ;
- d) le nom de la ou des firmes responsables (s) du programme ou de la campagne, s'il y a lieu;
- e) la liste des projets réalisés dans le cadre de ces programmes.

**Exposé et statistiques (s'il y a lieu)**

La réponse à cette question se retrouve dans la réponse de la question particulière 76 du deuxième groupe de l'opposition.

**QUESTION 64**

## ÉTUDE DES CRÉDITS 2014-2015

### DEMANDES DE RENSEIGNEMENTS PARTICULIERS DE L'OPPOSITION OFFICIELLE

#### FICHE EXPLICATIVE

##### Question 64

**Titre**

Budgets détaillés et liste des subventions accordées par le ministère et par la SAAQ aux événements, programmes de sensibilisation ou campagnes suivantes, pour 2012-2013 et 2013-2014 et prévisions pour 2014-2015 :

- En ville sans ma voiture ;
- Campagne de sensibilisation sur la courtoisie au volant et Semaine de la courtoisie au volant ;
- Mois du piéton ;
- Coupe ton moteur.

**Exposé et statistiques (s'il y a lieu)**

La réponse à cette question se retrouve dans la réponse de la question particulière 77 du deuxième groupe de l'opposition.

**QUESTION 65**

**ÉTUDE DES CRÉDITS 2014-2015**

**DEMANDES DE RENSEIGNEMENTS PARTICULIERS  
DE L'OPPOSITION OFFICIELLE**

**FICHE EXPLICATIVE**

**Question 65**

**Titre**

Pour chacune des catégories d'emploi (contrôleurs routiers, inspecteurs, entreprises, inspecteurs mécaniques), liste détaillée des effectifs de la SAAQ pour chaque année depuis 2003. Prévisions pour 2014-2015.

**Exposé et statistiques (s'il y a lieu)**

La réponse à cette question se retrouve dans la réponse de la question particulière 79 du deuxième groupe de l'opposition.

**QUESTION 66**

**ÉTUDE DES CRÉDITS 2014-2015**

**DEMANDES DE RENSEIGNEMENTS PARTICULIERS  
DE L'OPPOSITION OFFICIELLE**

**FICHE EXPLICATIVE**

**Question 66**

**Titre**

Nombre de contrôleurs routiers à l'emploi de la SAAQ et ventilés par région. Nombre d'interventions effectuées et de constats donnés pour 2013-2014 et pour les quatre années financières précédentes.

**Exposé et statistiques (s'il y a lieu)**

La réponse à cette question se retrouve dans la réponse de la question particulière 84 du deuxième groupe de l'opposition.

**QUESTION 67**



ÉTUDE DES CRÉDITS 2014-2015

DEMANDES DE RENSEIGNEMENTS PARTICULIERS  
DE L'OPPOSITION OFFICIELLE

FICHE EXPLICATIVE

Question 67

**Titre**

Nombre et liste des accidents ferroviaires au Québec pour chaque année depuis 2003 et détails des causes et conséquences de ces accidents.

**Exposé et statistiques (s'il y a lieu)**

La réponse à cette question se retrouve dans la réponse de la question particulière 85 du deuxième groupe de l'opposition.

**QUESTION 68**

## ÉTUDE DES CRÉDITS 2014-2015

### DEMANDES DE RENSEIGNEMENTS PARTICULIERS DE L'OPPOSITION OFFICIELLE

#### FICHE EXPLICATIVE

##### Question 68

###### Titre

Liste des accidents impliquant des véhicules de déneigement répertoriés pour l'année 2013-2014 :

- liste des membres du Comité stratégique sur le déneigement;
- bilan de la mise en œuvre des recommandations du comité.

###### Exposé et statistiques (s'il y a lieu)

Jusqu'au 18 mars 2010, rien ne nous permettait d'isoler les accidents attribuables aux véhicules de déneigement. Le formulaire rapport d'accidents et la catégorisation des véhicules dans les fichiers d'immatriculation ne nous permettaient pas d'identifier précisément l'ensemble des véhicules qui effectuent du déneigement.

Depuis le 18 mars 2010, le nouveau rapport d'accident (R1) indique si l'accident s'est produit lors d'une activité de déneigement. De plus, il fournit les informations nécessaires pour situer précisément le lieu de l'accident. En date du 1<sup>er</sup> mai 2013, l'extraction des données disponibles du nouveau formulaire pour la saison hivernale 2012-2013 nous a permis de dénombrer 674 accidents pour lesquels le policier a indiqué le code « opération de déneigement », répartis de la façon suivante :

- Nombre d'accidents avec décès : 1
- Nombre d'accidents avec blessés graves : 5
- Nombre d'accidents avec blessés légers : 56
- Nombre d'accidents avec dommages matériels seulement : 612

Des validations des accidents corporels à partir des rapports d'accidents nous ont permis d'en valider et d'en modifier le nombre légèrement. Compte tenu du volume, cet exercice n'a cependant pas été fait pour les accidents avec dommages matériels seulement.

La vocation du Comité stratégique de déneigement a été modifiée pour rendre permanente une des recommandations du rapport Neige, sous le vocable « Vigie-accidents ». Cette nouvelle formule permettra aux membres de maintenir les liens de collaboration qui ont été établis et qui permettent de travailler de façon concertée en considération de la complémentarité des rôles et responsabilités.

Les membres de la Vigie-accidents sont :

- Guy Nadeau, Contrôle routier Québec – SAAQ
- Hervey Tremblay, Contrôle routier Québec - SAAQ
- Gaétan Bergeron, Vice-présidence à la sécurité routière - SAAQ
- Catherine Fournier, Ministère de la Sécurité publique
- Sylvain Noël, Ministère des Transports du Québec
- Pierre Bourgeois, Association des directeurs de police du Québec
- Paul Leduc, Sûreté du Québec
- André Durocher, Service de police de la Ville de Montréal

**QUESTION 69**

## ÉTUDE DES CRÉDITS 2014-2015

### DEMANDES DE RENSEIGNEMENTS PARTICULIERS DE L'OPPOSITION OFFICIELLE

#### FICHE EXPLICATIVE

##### Question 69

**Titre**

Ventilation de toutes les sanctions, amendes, pénalités ou avertissements octroyés aux conducteurs de véhicules lourds, selon le type d'infraction (limiteur de vitesse, fatigue au volant, etc.), par année depuis 2007.

**Exposé et statistiques (s'il y a lieu)****Limiteur de vitesse :**

Pour l'année 2013, soit du 1<sup>er</sup> janvier au 31 décembre, CRQ a réalisé:

- Interventions reliées aux limiteurs de vitesse : 1 015
- Infractions émises reliées aux vérifications du limiteur de vitesse : 247

**Fatigue au volant :**

Du 1<sup>er</sup> janvier au 31 décembre 2013,

- 2 077 infractions en contravention au Règlement sur les heures de conduites et de repos des conducteurs de véhicule lourd.
- 471 mises hors service d'un conducteur en contravention au Règlement sur les heures de conduites et de repos des conducteurs de véhicule lourd

**QUESTION 70**

## ÉTUDE DES CRÉDITS 2014-2015

### DEMANDES DE RENSEIGNEMENTS PARTICULIERS DE L'OPPOSITION OFFICIELLE

#### FICHE EXPLICATIVE

##### Question 70

**Titre**

Nombre de permis spéciaux octroyés par le ministre et par le ministère en 2013-2014 pour les véhicules lourds.

**Exposé et statistiques (s'il y a lieu)**

La réponse à cette question se retrouve dans la réponse de la question particulière 88 du deuxième groupe de l'opposition.

**QUESTION 71**



ÉTUDE DES CRÉDITS 2014-2015

DEMANDES DE RENSEIGNEMENTS PARTICULIERS  
DE L'OPPOSITION OFFICIELLE

FICHE EXPLICATIVE

Question 71

Titre

Nombre de certificats d'exemptions de pneus d'hiver émis pour l'année 2012-2013 ou 2013-2014 avec le détail des motifs d'exemption. Fournir les coûts administratifs reliés à la gestion et la délivrance de ces exemptions.

Exposé et statistiques (s'il y a lieu)

La Société ne comptabilise pas les demandes refusées. Toutefois, le tableau ci-dessous démontre la répartition de l'émission des certificats d'exemption pour les pneus d'hiver :

	Centre de services et Unité mobile	Mandataires	Opérations centralisées	Internet	Total général
2012(16 mars-31 déc)	1 825	3 188	7	8501	13 521
	13,50 %	23,58 %	0,05%	62,87 %	100 %
2013 (1 janv-15 mars)	2 322	4 029	5	11 385	17 741
	13,09 %	22,71 %	0,03 %	64,17 %	100 %
TOTAL GLOBAL	4 147	7 217	12	19 886	31 262
	13,27 %	23,08 %	0,04 %	63,61 %	100 %

Les coûts administratifs liés à la gestion des émissions des certificats d'exemption pour l'année 2012-2013 sont donc répartis ainsi :

Canal	Coût total
Centres de services	41 890 \$
Mandataires privés	48 778 \$
Opérations centralisées	330 \$
Web	41 223 \$
TOTAL	132 221 \$

**QUESTION 72**

## ÉTUDE DES CRÉDITS 2014-2015

### DEMANDES DE RENSEIGNEMENTS PARTICULIERS DE L'OPPOSITION OFFICIELLE

#### FICHE EXPLICATIVE

##### Question 72

**Titre**

État d'avancement, montants alloués dans le budget 2014-2015 et ventilation des sommes allouées à la stratégie maritime, coûts afférents à chacune des études et échéancier prévu.

**Exposé et statistiques (s'il y a lieu)**

Pour le ministère des Transports, il n'y a pas de budget spécifique alloué à la stratégie maritime.

*(info en date du 13 juin 2014)*

**QUESTION 73**

## ÉTUDE DES CRÉDITS 2014-2015

### DEMANDES DE RENSEIGNEMENTS PARTICULIERS DE L'OPPOSITION OFFICIELLE

#### FICHE EXPLICATIVE

##### Question 73

**Titre**

Montants alloués en 2013-2014 pour les éléments déjà existants de la stratégie maritime 2014-2015, ainsi que les prévisions des montants en 2014-2015 pour ces mêmes éléments.

**Exposé et statistiques (s'il y a lieu)**

La réponse à cette question se retrouve à la question particulière de l'opposition officielle 72.

**QUESTION 74**



**QUESTION 75**



ÉTUDE DES CRÉDITS 2014-2015

DEMANDES DE RENSEIGNEMENTS PARTICULIERS  
DE L'OPPOSITION OFFICIELLE

FICHE EXPLICATIVE

Question 75

Titre

Quel est le taux de réalisation des investissements planifiés en transport en commun ?  
Quel est le taux pour le réseau routier ? Qu'est-ce qui explique la différence ?

Exposé et statistiques (s'il y a lieu)

La réponse à cette question se trouve dans le tableau IX du Plan québécois des infrastructures 2014-2024.

**QUESTION 76**

ÉTUDE DES CRÉDITS 2014-2015

DEMANDES DE RENSEIGNEMENTS PARTICULIERS  
DE L'OPPOSITION OFFICIELLE

FICHE EXPLICATIVE

Question 76

Titre

Qu'arrive-t-il aux crédits budgétaires des projets routiers et de transport en commun qui ne sont pas réalisés au cours de l'année (et pourquoi) ?

Exposé et statistiques (s'il y a lieu)

Lors de l'exercice annuel de planification du Plan québécois des infrastructures, il appartient à chaque ministère ou organisme de prioriser leurs projets en tenant compte de leurs enveloppes budgétaires et de leurs besoins. Il est de leur responsabilité de voir à l'inscription de leurs projets se prolongeant sur plus d'une année.

Ils doivent reporter les montants requis pour ces projets, à leurs planifications des années subséquentes. Ces montants font parties intégrantes de leur enveloppes budgétaires qui leurs sont attribuées.

Les crédits budgétaires autorisés annuellement et non épuisés peuvent être soit reportés aux années subséquentes, soit périmés. Le contexte budgétaire gouvernemental guidant ce choix.

**QUESTION 77**

## ÉTUDE DES CRÉDITS 2014-2015

### DEMANDES DE RENSEIGNEMENTS PARTICULIERS DE L'OPPOSITION OFFICIELLE

#### FICHE EXPLICATIVE

##### Question 77

**Titre**

Quels sont les projets (ou les sommes prévues au précédent PQI pour les secteurs routier et transport en commun) qui sont déplacés vers l'enveloppe centrale ?

**Exposé et statistiques (s'il y a lieu)**

Un exercice de planification est effectué annuellement dans le cadre de l'élaboration du Plan québécois des infrastructures. Cette démarche de planification permet aux ministères et organismes publics de réviser leurs priorités d'intervention en fonction de leurs paramètres budgétaires et des besoins recensés.

**QUESTION 78**

ÉTUDE DES CRÉDITS 2014-2015

DEMANDES DE RENSEIGNEMENTS PARTICULIERS  
DE L'OPPOSITION OFFICIELLE

FICHE EXPLICATIVE

Question 78

<p><b>Titre</b></p> <p>Parmi les projets routiers « à l'étude » du PQI (p.33), lesquels mèneront à une augmentation de la capacité routière et à une augmentation du parc d'actifs à entretenir ?</p>
<p><b>Exposé et statistiques (s'il y a lieu)</b></p> <p>Avec plus de 75% du budget d'investissement consacré au maintien d'actif, le Ministère privilégie les interventions lui permettant d'assurer la pérennité de ses infrastructures. Les projets de développement du réseau routier en cours seront complétés, et tout nouveau projet majeur est maintenant soumis à une démarche rigoureuse de planification avec des points de contrôle par le Conseil des ministres à des étapes clefs du processus de préparation des projets.</p> <p>L'étape « à l'étude » constitue la première de ces étapes à laquelle le Conseil des ministres doit se prononcer sur l'opportunité d'un projet majeur. La majorité des projets inscrits à cette catégorie à l'intérieur du PQI 2014-2024 concernent des projets de maintien d'actif justifiés pour la plupart par la désuétude de certaines infrastructures rendues à la fin de leur durée de vie et qui doivent être remplacées.</p> <p>Lors de l'élaboration de ces projets, les besoins actuels en termes de capacité, de sécurité et de fluidité de la circulation sont pris en considération pour l'élaboration de solutions optimales.</p> <p>Les quelques projets d'ajout d'infrastructures inscrits au PQI 2014-2024 sont quant à eux justifiés majoritairement par une amélioration de la sécurité. On retrouve dans cette catégorie les projets suivants :</p> <ul style="list-style-type: none"><li>➤ Construction d'une voie de contournement de Saint-Félix-de-Valois</li><li>➤ Élargissement de la route 337 à Terrebonne</li><li>➤ Élargissement de l'autoroute Henri-IV à Québec</li><li>➤ Réaménagement de la route 185 – Phase III</li></ul>

**QUESTION 79**



## ÉTUDE DES CRÉDITS 2014-2015

### DEMANDES DE RENSEIGNEMENTS PARTICULIERS DE L'OPPOSITION OFFICIELLE

#### FICHE EXPLICATIVE

##### Question 79

###### Titre

Dans les dernières années, le gouvernement du Canada a contribué, à travers divers programmes, aux infrastructures locales. Notamment, le Fonds de la taxe sur l'essence est versé au Québec dans la Société de financement des infrastructures locales (SOFIL), qui finance à 25 % des projets de transport collectif (cette part passera à 28 % dans la prochaine SOFIL).

Par ailleurs, le Fonds Chantiers Canada finance diverses infrastructures, à la discrétion des provinces. Dans les dernières années, Toronto, Calgary et Vancouver ont reçu de ce fonds près de 1 G\$ pour la rénovation et le développement de leurs transports collectifs, alors que les villes québécoises n'ont pas reçu un sou pour ces mêmes infrastructures.

- Quels projets de transport collectif le ministre compte-t-il faire financer en 2014-2015 par les divers fonds d'infrastructures fédéraux ?

###### Exposé et statistiques (s'il y a lieu)

L'annexe 1 présente les projets de transport en commun qui ont été autorisés par le ministre des Transports en 2013-2014 dans le cadre de la SOFIL 2010-2014. La somme totale de ces projets se chiffre à 52,8 M\$.

Pour ce qui est du Fonds Chantiers Canada, aucun projet en transport collectif n'a bénéficié de contribution fédérale en vertu de ce fonds en 2013-2014.

**ANNEXE 1**  
**Projets de transport collectif autorisés par le MTQ en 2013-2014 dans le cadre de la**  
**SOFIL 2010-2014**

NOM DE L'ORGANISME DE TRANSPORT EN COMMUN	Montant autorisé incluant taxe et frais financiers	Autorisation signée
<b><u>SOCIÉTÉ DE TRANSPORT DE MONTRÉAL</u></b>		
Réfection des toitures du centre de transport Mont-Royal	1 607 787 \$	2014-02-27
<b><u>RÉSEAU DE TRANSPORT DE LA CAPITALE</u></b>		
Acquisition de 85 supports à vélo	126 020 \$	2013-06-11
Acquisition de 33 autobus urbains (40 pieds) diesel	14 867 188 \$	2013-08-16
Projet station colline Parlementaire	365 645 \$	2013-12-13
<b><u>RÉSEAU DE TRANSPORT DE LONGUEUIL</u></b>		
Acquisition de 10 autobus urbains diesel (40 pieds)	4 505 208 \$	2013-11-15
Acquisition de 10 autobus urbains diesel (40 pieds)	4 584 050 \$	2013-11-15
Acquisition de 4 autobus urbains hybrides (40 pieds)	2 466 183 \$	2014-02-04
Acquisition de 15 autobus urbains hybrides (40 pieds)	8 694 198 \$	2014-02-04
<b><u>SOCIÉTÉ DE TRANSPORT DE LAVAL</u></b>		
Acquisition de 13 autobus urbains diesel (40 pieds)	5 959 264 \$	2013-09-25
<b><u>SOCIÉTÉ DE TRANSPORT DE L'OUTAOUAIS</u></b>		
Système d'aide à l'exploitation de localisation des véhicules et radiocommunication	4 130 150 \$	2013-09-05
<b><u>SOCIÉTÉ DE TRANSPORT DE SHERBROOKE</u></b>		
Projet d'implantation d'un système intégré de planification et d'exploitation	239 857 \$	2013-05-06
Acquisition supports à vélos	72 484 \$	2013-07-03
Acquisition de dix abribus	105 164 \$	2013-07-31
Agrandissement des locaux administratifs	1 286 560 \$	2014-03-06
<b><u>SOCIÉTÉ DE TRANSPORT DE SAGUENAY</u></b>		
	746 313 \$	2013-07-18
1 Véhicule de service réseau	84337,00	2013-06-04
Installation d'un bloc sanitaire au terminus de Chicoutimi	217338,00	2013-11-13
Acquisition d'un logiciel de gestion de l'entretien des véhicules	133993,00	2014-01-29
<b><u>SOCIÉTÉ DE TRANSPORT DE LÉVIS</u></b>		
Acquisition de 4 autobus standards	1 856 220 \$	2014-03-20

**CIT LAURENTIDES**

Système d'aide à l'exploitation et information aux voyageurs (SAEIV) - Phase 3	80 888 \$	2014-02-04
--	-----------	------------

**CIT DE LA VALLÉE DU RICHELIEU**

Acquisition et installation d'un abribus	10 055 \$	2013-06-18
--	-----------	------------

**RÉGIE MUN. TRANSPORT EN COMMUN DE SHAWINIGAN**

Acquisition et installation de 30 abribus	307 676 \$	2013-11-13
---	------------	------------

**CIT LA PRESQU'ÎLE**

Projet vente et perception	66 128 \$	2013-12-18
----------------------------	-----------	------------

**Mont-Tremblant (Ville de)**

Achat et installation de trois boîtes de perception	105 526 \$	2013-05-06
Acquisition de 4 abribus et de 5 supports à vélo	41 324 \$	2013-10-11

**Salaberry-de-Valleyfield (Ville de)**

Acquisition d'un système de gestion	21 575 \$	2013-12-18
Réaménagement du terminus	56 134 \$	2013-12-19

**SEPT-ÎLES (Ville de)**

Acquisition de 5 abribus (10 autres abribus sont subventionnés par le PAGTCP)	50 273 \$	2013-08-02
---	-----------	------------

**52 787 538 \$**

**QUESTION 80**

## ÉTUDE DES CRÉDITS 2014-2015

### DEMANDES DE RENSEIGNEMENTS PARTICULIERS DE L'OPPOSITION OFFICIELLE

#### FICHE EXPLICATIVE

##### Question 80

###### Titre

Dans les crédits des fonds spéciaux du MTQ, en ce qui a trait au Fonds des réseaux de transport terrestre (FORT), le gouvernement a renoncé à la présentation à long terme du bilan du FORT (horizon de 5 ans – voir le budget des fonds spéciaux, p. 76).

- a) Pourquoi le gouvernement ne présente-t-il pas cette information au budget de dépenses ?
- b) Comment le MTQ compte-t-il s'assurer que le FORT reçoive suffisamment de revenus pour répondre aux engagements d'infrastructures de transport ?
- c) Quelles sont, sur un horizon de 5 ans, les recettes prévues par la taxe sur l'essence prélevée par le gouvernement du Québec ?

###### Exposé et statistiques (s'il y a lieu)

- a) Cette responsabilité ne relève pas du ministère des Transports.
- b) Le ministère des Transports collabore avec le ministère des Finances et le Secrétariat du Conseil du trésor sur ce sujet.
- c) Les revenus sont présentés au document "Plan budgétaire", produit par le ministère des Finances, en page D-16.

**QUESTION 81**

ÉTUDE DES CRÉDITS 2014-2015

DEMANDES DE RENSEIGNEMENTS PARTICULIERS  
DE L'OPPOSITION OFFICIELLE

FICHE EXPLICATIVE

Question 81

Titre

Pourquoi le renouvellement des voitures de métro MR-73 n'apparaît pas à la programmation du PQI 2014-2024 ?

Exposé et statistiques (s'il y a lieu)

Des discussions sont en cours auprès de la Société de transport de Montréal pour les suites à donner à ce besoin.

**QUESTION 82**



## ÉTUDE DES CRÉDITS 2014-2015

### DEMANDES DE RENSEIGNEMENTS PARTICULIERS DE L'OPPOSITION OFFICIELLE

#### FICHE EXPLICATIVE

##### Question 82

**Titre**

Pouvez-vous donner plus de détails sur l' « acquisition de 20 nouvelles voitures de train de banlieue et de locomotives » (Plan québécois des infrastructures, p. 34)?

**Exposé et statistiques (s'il y a lieu)**

Cette acquisition concerne 15 locomotives bi-modes pour le réseau de trains de banlieue de Montréal, dont 9 pour remplacer des locomotives existantes et 6 pour des projets de développement. Cette autorisation couvre également les 5 locomotives prévues pour le train de l'Est.