

**Rapport statistique sur la clientèle  
des programmes d'assistance sociale**

**SEPTEMBRE 2014**

Adresse internet

[www.mess.gouv.qc.ca/statistiques](http://www.mess.gouv.qc.ca/statistiques)

**Direction de la statistique et de l'information de gestion - Statistique**

Direction générale adjointe de la recherche, de l'évaluation et du suivi de la performance

Ministère de l'Emploi et de la Solidarité sociale

425, St-Amable, 4e étage

Québec (Québec)

G1R 4Z1

# **PORTRAIT DES MÉNAGES PRESTATAIRES DES PROGRAMMES D'AIDE FINANCIÈRE DE DERNIER RECOURS**

*Données officielles de septembre 2014 et estimations jusqu'en novembre 2014*

## **Comparaison entre septembre 2014 et septembre 2013 :**

- En septembre 2014, on compte 319 382 ménages présents aux programmes d'aide financière de dernier recours, ce qui représente une hausse de 1 167 ménages (↑ 0,4 %) par rapport à septembre 2013. À la même période l'année dernière, nous observons plutôt une baisse du nombre de ménages (↓ 1,2 % ou ↓ 3 834 entre septembre 2013 et septembre 2012).
- En septembre 2014, il y a 347 055 adultes (↓ 1 006 ou ↓ 0,3%) et 98 790 enfants (↓ 3 294 ou ↓ 3,2 %).
- En septembre 2014, on dénombre 445 845 prestataires, soit 4 300 de moins qu'à pareille date l'an dernier (↓ 1,0 %). Cette diminution du nombre de prestataires est moins accentuée que celle observée à la même période l'année dernière (↓ 2,1 % entre septembre 2013 et septembre 2012).
- En septembre 2014, l'aide moyenne versée est de 748,86 \$ par ménage, l'aide totale versée se chiffrant à 239,2 millions de dollars (↑ 2,0 million ou ↑ 0,9 %).

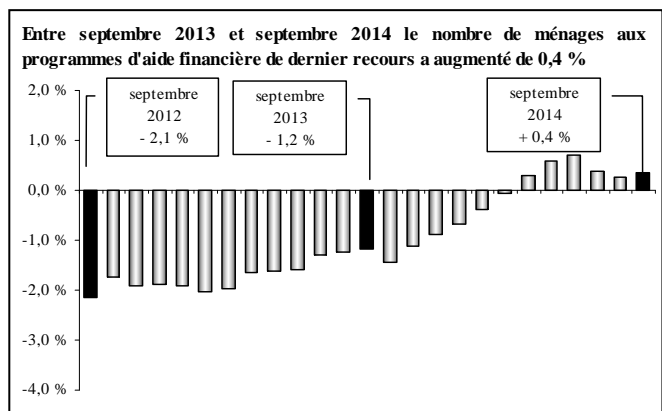

## **Estimations pour novembre 2014 :**

- Entre octobre et novembre 2014, l'estimation présente une diminution de 300 ménages prestataires des programmes d'aide financière de dernier recours (↓ 100 ménages pour le Programme d'aide sociale et ↓ 200 ménages pour le Programme de solidarité sociale). L'estimation du mois de novembre 2014 se base sur l'évolution du nombre de chèques ou dépôts directs émis le 1<sup>er</sup> novembre 2014 par rapport au 1<sup>er</sup> octobre 2014 (↓ 186 chèques) ainsi que sur la tendance observée pour la même période dans les années antérieures.
- Cette évolution à la baisse du nombre mensuel de ménages se traduit par une diminution de 500 adultes et de 1 800 enfants, correspondant à une baisse estimée de 2 300 prestataires entre octobre et novembre 2014.

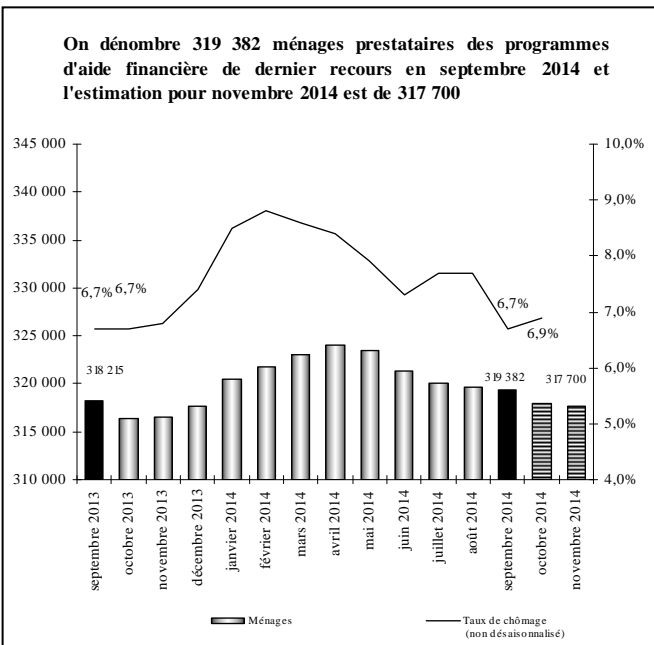

## **Observation du taux de chômage :**

- Entre octobre 2013 et octobre 2014, le taux de chômage (données non désaisonnalisées) est passé de 6,7 % à 6,9%. Par ailleurs, on constate une diminution de 29 900 emplois par rapport à octobre 2013.

## **Répartition des ménages prestataires selon le programme :**

- En septembre 2014, on compte 191 935 ménages prestataires du Programme d'aide sociale, soit 60,1 % de l'ensemble des 319 382 ménages prestataires des programmes d'aide financière de dernier recours.
  - Cela représente une hausse de 1,0 % par rapport à l'année précédente.
  - Ces ménages représentent 211 613 adultes et 90 280 enfants pour un total de 301 893 prestataires. Ces derniers sont en baisse de 1,0 % par rapport à l'an dernier (↓ 3 023 prestataires), alors qu'on y observait plutôt une baisse de 2,6 % en septembre 2013 (par rapport à septembre 2012).
  - 63,4 % des ménages prestataires du Programme d'aide sociale reçoivent seulement une prestation de base alors que 36,6 % reçoivent en plus une allocation pour contraintes temporaires.
- En septembre 2014, l'aide moyenne versée aux ménages prestataires du Programme d'aide sociale est de 672,53 \$, l'aide totale versée se chiffrant à 129,1 millions de dollars.
- En septembre 2014, on dénombre 127 447 ménages prestataires du Programme de solidarité sociale, soit 39,9 % de l'ensemble des ménages prestataires des programmes d'aide financière de dernier recours.
  - Cela représente une baisse de 0,6 % par rapport à l'année précédente. Entre septembre 2012 et septembre 2013, nous observons plutôt une baisse de 0,4 %.
  - En septembre 2014, il y a 135 442 adultes et 8 510 enfants au Programme de solidarité sociale, pour un total de 143 952 prestataires. Ces derniers sont en baisse de 0,9 % par rapport à l'an dernier alors que cette baisse était de 0,8% en septembre 2013 (par rapport à septembre 2012).
  - En septembre 2014, l'aide moyenne versée aux ménages prestataires du Programme de solidarité sociale est de 863,82 \$, l'aide totale versée se chiffrant à 110,1 millions de dollars.

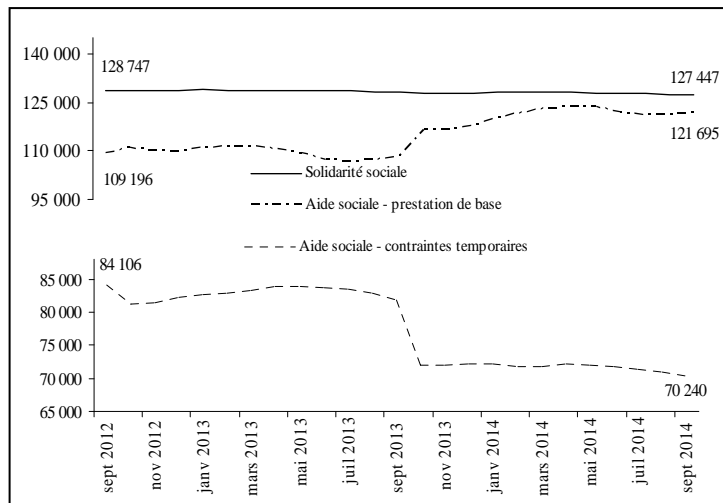

## **Situation des femmes aux programmes d'aide financière de dernier recours en septembre 2014 :**

- Les femmes représentent 47,3 % de l'ensemble des 347 055 adultes prestataires des programmes d'aide financière de dernier recours.
  - Chez les jeunes âgés de moins de 25 ans, les femmes représentent 48,4 % de l'ensemble des jeunes adultes prestataires.
- Depuis quelques années, le nombre de femmes est toujours moins élevé que le nombre d'hommes (164 244 femmes contre 182 811 hommes en septembre 2014). Entre septembre 2013 et septembre 2014, on constate une diminution du nombre de femmes prestataires (↓ 1,1 %) contrairement au nombre d'hommes qui a augmenté (↑ 0,4 %).

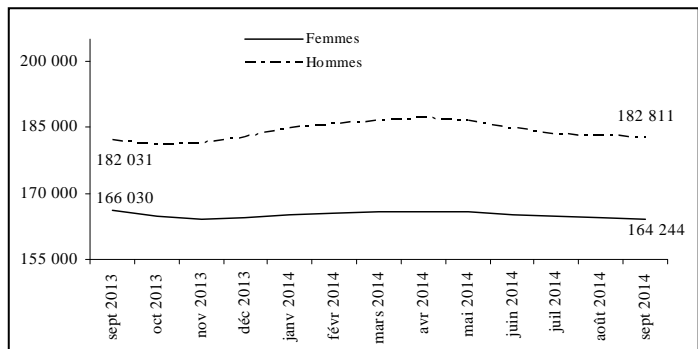

PORTRAIT DES ADULTES PRESTATAIRES DU PROGRAMME D'AIDE SOCIALE

Données officielles de septembre 2014

En septembre 2014, on dénombre 211 613 adultes prestataires au Programme d’aide sociale.

Situation des adultes prestataires en fonction du type de contraintes à l’emploi en septembre 2014 :

- Comparativement à l'année précédente, le nombre d'adultes *sans contraintes* a augmenté de 13 294 ou  $\uparrow$  10,7 % (passant de 123 732 à 137 026). Ceux-ci représentent 64,8 % de l’ensemble des adultes prestataires du Programme d’aide sociale.
- Les adultes avec *contraintes temporaires* – principalement pour raisons de santé, d'âge, de grossesse et de charge d'enfants âgés de moins de cinq ans ou handicapés – ont enregistré une baisse de 15,1 % (passant de 87 826 à 74 587). Ils représentent 35,2 % de l’ensemble des adultes prestataires du Programme d’aide sociale.
  - La durée moyenne de présence cumulative des adultes avec contraintes temporaires s’établit à près de 13 ans (154,0 mois) alors que celle des adultes sans contraintes à l’emploi est de plus de 9 ans (111,7 mois). L’écart observable est principalement lié au fait que les adultes avec contraintes pour raison d’âge cumulent en moyenne un peu plus de 17 ans à l’aide financière de dernier recours (207,4 mois).
  - Les femmes sont plus nombreuses chez les adultes avec contraintes temporaires (58,7 % comparativement à 41,7 % chez ceux qui ne présentent aucune contrainte à l’emploi), principalement en raison de la présence d’enfants à charge âgés de moins de cinq ans.
  - La diminution importante du nombre d’adultes avec contraintes temporaires, survenue entre les mois de septembre et d’octobre 2013, s’explique principalement par la perte de l’allocation pour contraintes temporaires chez les familles dont l’enfant a atteint l’âge de cinq ans avant le 1<sup>er</sup> octobre.

Adultes prestataires du Programme d'aide sociale	Septembre 2014	Taux de variation annuelle
Sans contraintes	137 026	+ 10,7 %
Contraintes temporaires	74 587	- 15,1 %
TOTAL	211 613	0,0 %

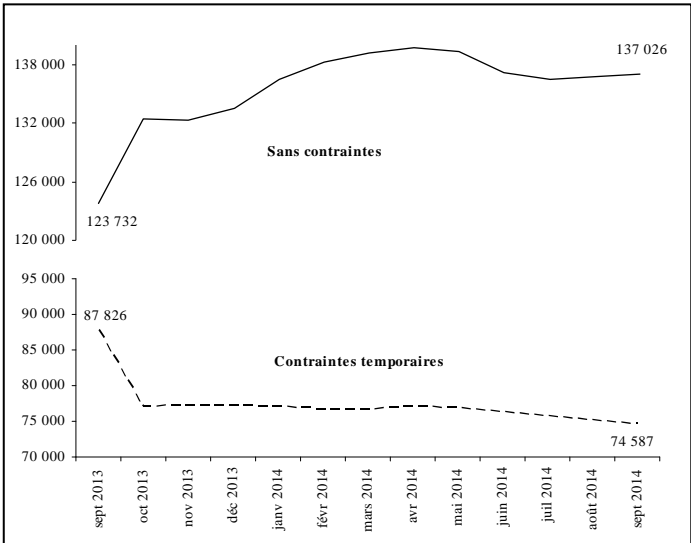

Situation des jeunes âgés de moins de 25 ans en septembre 2014 :

- On dénombre 23 972 jeunes âgés de moins de 25 ans au Programme d’aide sociale, soit 11,3 % de l’ensemble des adultes prestataires du programme.
- Entre les mois de septembre 2013 et de septembre 2014, le nombre de jeunes adultes âgés de moins de 25 ans a augmenté de 2 424 ( $\uparrow$  11,2 %).
- 26,0 % des jeunes âgés de moins de 25 ans présentent des contraintes temporaires à l’emploi. Parmi ceux-là, 79,9 % ont des enfants à charge âgés de moins de cinq ans ou sont des femmes enceintes, et 19,2 % invoquent des problèmes temporaires liés à la santé.

Situation des chefs de familles monoparentales en septembre 2014 :

- On compte 35 568 familles monoparentales au Programme d’aide sociale. Les chefs de ces familles représentent, en septembre 2014, 16,8 % de l’ensemble des adultes prestataires du programme.
- En un an, soit entre les mois de septembre 2013 et de septembre 2014, le nombre de familles monoparentales a diminué de 178 ( $\downarrow$  0,5 %).
- La place qu’elles occupent parmi l’ensemble des ménages au Programme d’aide sociale a diminué de 0,3 p.p. passant de 18,8 % en septembre 2013 à 18,5 % en septembre 2014.
- 57,2 % des chefs de familles monoparentales au Programme d’aide sociale présentent des contraintes temporaires à
- l’emploi. La principale raison invoquée (78,9 %) est la présence d’enfants à charge de moins de cinq ans (incluant les cas de grossesse).

Situation des adultes nés hors du Canada en septembre 2014 :

- On compte 54 375 adultes nés hors du Canada et prestataires du Programme d’aide sociale, soit 2 684 adultes de moins que l’an dernier ( $\downarrow$  4,7 %).
- Leur proportion parmi l’ensemble des adultes prestataires du programme a diminué entre les mois de septembre 2013 et de septembre 2014 passant de 27,0 % à 25,7 %.
- 71,4 % des adultes prestataires du Programme d’aide sociale nés hors du Canada sont au pays depuis cinq ans et plus, alors que les nouveaux arrivants (moins de cinq ans) et les demandeurs d’asile représentent 28,6 % de l’ensemble des adultes prestataires du programme qui sont nés hors du Canada.

	Septembre 2013	Septembre 2014	Taux de variation annuelle
Jeunes de moins de 25 ans	21 548	23 972	+ 11,2%
Familles monoparentales	35 746	35 568	- 0,5 %
Adultes nés hors du Canada	57 059	54 375	- 4,7 %
TOTAL des adultes	211 558	211 613	0,0 %

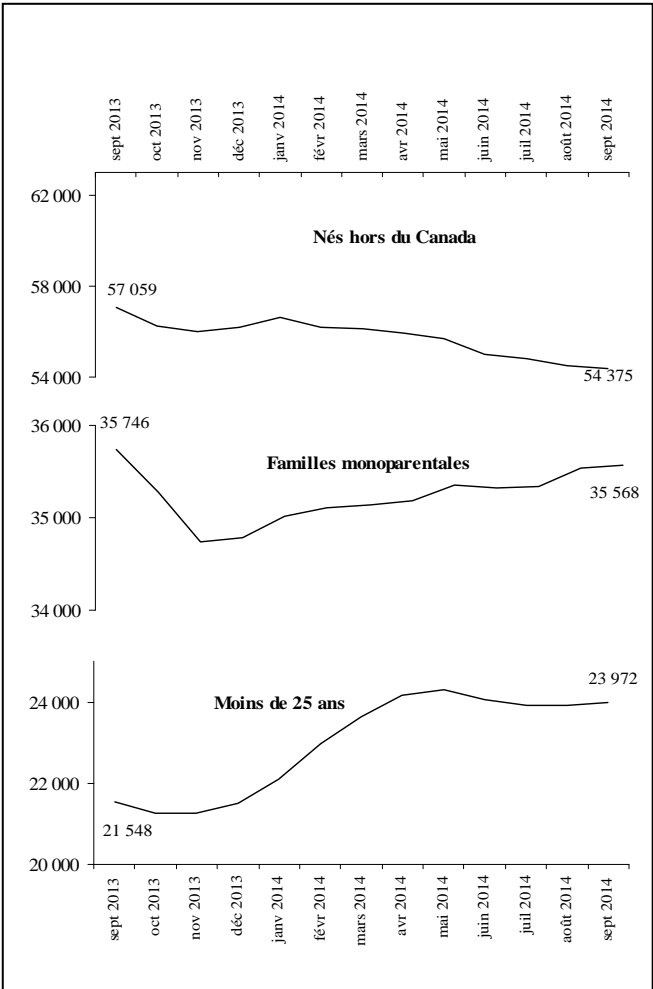

**PORTRAIT DES ADULTES PRESTATAIRES DU PROGRAMME DE SOLIDARITÉ SOCIALE**

*Données officielles de septembre 2014*

*En septembre 2014, on dénombre 135 442 adultes prestataires au Programme de solidarité sociale.*

**Situation des adultes prestataires en fonction du type de contraintes à l’emploi en septembre 2014 :**

- ▶ Les adultes prestataires du Programme de solidarité sociale présentent des contraintes sévères dans la presque totalité des cas (128 590 ou 94,9 %). Pour ce qui est des 5,1 % restant, ils ne présentent pas de contraintes sévères à l’emploi mais sont admis au programme en raison de la présence d’un conjoint avec contraintes sévères.
- La durée moyenne de présence cumulative des adultes prestataires du Programme de solidarité sociale s’établit à près de 20 ans (237,7 mois).

**Répartition selon le type de diagnostic médical en septembre 2014 :**

- ▶ Les principaux types de diagnostics médicaux chez les 128 590 adultes prestataires présentant des contraintes sévères à l’emploi sont par ordre d’importance:
- 42,7 % pour les problèmes liés à la santé mentale;
- 34,5 % pour les problèmes d’ordre physique, auditif, visuel ou de la parole;
- 19,5 % pour les problèmes d’ordre intellectuel ou de l’apprentissage;
- 3,3 % pour les autres diagnostics.

**Autres caractéristiques des adultes prestataires en septembre 2014 :**

- ▶ Les caractéristiques des adultes prestataires du Programme de solidarité sociale ne varient pas beaucoup au fil des mois. Ainsi, en septembre 2014 :
- 85,4 % sont des personnes seules;
- 53,2 % sont des hommes;
- 67,1 % sont âgés de 45 ans et plus, et 6,9 % ont moins de 25 ans;
- 76,5 % cumulent 10 ans et plus de présence à l’aide financière de dernier recours;
- 91,4 % sont nés au Canada;
- 88,8 % sont présents à l’aide financière de dernier recours depuis au moins deux ans sans interruption.

**PORTRAIT DES PARTICIPANTS AU PROGRAMME ALTERNATIVE JEUNESSE**

*Données officielles de septembre 2014*

*En septembre 2014, on dénombre 3 016 jeunes participants au Programme alternative jeunesse. Parmi eux, 2 457 (81,5 %) reçoivent une allocation jeunesse d’un montant mensuel moyen de 806,01 \$.*

**Caractéristiques des participants avec allocation en septembre 2014 :**

- ▶ Les caractéristiques, en début de participation, des participants à Alternative jeunesse avec allocation sont les suivantes :
- ce sont pour la plupart des personnes seules (1 846 ou 75,1 %);
- ce sont majoritairement des femmes (1 416 ou 57,6 %);
- en moyenne, ils sont âgés de 20,5 ans au moment de débiter leur participation à Alternative jeunesse;
- la majorité est sans contraintes à l’emploi (1 917 ou 78,0%);
- la plupart sont nés au Canada (2 192 ou 89,2 %).

**PORTRAIT DES PRESTATAIRES DES PROGRAMMES D’AIDE FINANCIÈRE DE DERNIER RECOURS PARTICIPANT AUX PROGRAMMES D’AIDE ET D’ACCOMPAGNEMENT SOCIAL**

*Données officielles de septembre 2014*

*En septembre 2014, on dénombre 3 169 prestataires participant aux programmes d’aide et d’accompagnement social. Parmi ces prestataires, 2 933 (92,6 %) sont au Programme Action et 236 (8,3 %) sont au Programme Réussir.*

**Caractéristiques des participants en septembre 2014 :**

- ces participants sont majoritairement au Programme de solidarité sociale (2 296 ou 72,5 %) ;
- ils présentent majoritairement des contraintes sévères à l’emploi (2 274 ou 71,8 %) ;
- ce sont pour la plupart des personnes seules (2 829 ou 89,3 %) ;
- les hommes (1 732 ou 54,7 %) sont légèrement plus nombreux que les femmes (1 437 ou 45,3 %) ;
- ils sont âgés en moyenne de 42,3 ans;
- en moyenne, la durée cumulative de présence à l’aide financière de dernier recours est de plus de 15 ans et demi (187,1 mois).

## TAUX D'ASSISTANCE SOCIALE AU QUÉBEC

*Données officielles de septembre 2014*

*Le taux d'assistance sociale de la clientèle des programmes d'assistance sociale âgée de 0 à 64 ans est de 6,6 % en septembre 2014. En comparaison avec l'année dernière, le taux d'assistance sociale chez les 0 à 64 ans a baissé de 0,1 point de pourcentage, passant de 6,7 % en septembre 2013 à 6,6 % en septembre 2014.*

Entre septembre 2013 et septembre 2014, le taux d'assistance sociale est passé de 6,7 % à 6,6 % chez les 18 à 64 ans et de 6,7 % à 6,5 % chez les 0 à 17 ans.

**Les régions ayant les taux d'assistance sociale les plus élevés chez les 0 à 64 ans en septembre 2014 sont :**

- Mauricie (9,8 %) ;
- Gaspésie – Îles-de-la-Madeleine (9,2 %) ;
- Île-de-Montréal (9,2 %).

**Taux d'assistance sociale différencié selon le sexe**

- ▶ En septembre 2014, le taux d'assistance sociale pour les 0 à 64 ans est moins élevé chez les femmes que chez les hommes :
  - 6,4 % pour les femmes ;
  - 6,8 % pour les hommes.

# Table des matières

	Page
<b>Taux d'assistance sociale au Québec</b>	1
Taux d'assistance sociale pour l'ensemble de la clientèle	1
Taux d'assistance sociale selon le sexe en septembre 2014	1
<b>Tableau 1</b>	
Statistiques sur la clientèle prestataire des programmes d'aide financière de dernier recours et du montant des prestations versées aux ménages, 2013-2014 et 2014-2015	2-3
<b>Tableau 2</b>	
Statistiques sur les ménages nouvellement admis aux programmes d'aide financière de dernier recours, 2014-2015	4
<b>Tableau 3</b>	
Statistiques sur les adultes prestataires des programmes d'aide financière de dernier recours, 2014-2015	5-6
<b>Tableau 4</b>	
Statistiques sur les adultes prestataires du Programme d'aide sociale, 2014-2015	7-8
<b>Tableau 5</b>	
Statistiques sur les adultes prestataires du Programme de solidarité sociale, 2014-2015	9-10
<b>Tableau 6</b>	
Statistiques sur les adultes participant au Programme alternative jeunesse, 2014-2015	11-12
<b>Tableau 7</b>	
Statistiques sur les adultes prestataires participant aux programmes d'aide et d'accompagnement sociale, 2014-2015	13-14
Notes relatives aux tableaux	15-16
Lexique	17-18

TAUX D'ASSISTANCE SOCIALE AU QUÉBEC, 2014-2015

Taux d'assistance sociale pour l'ensemble de la clientèle <sup>1</sup>							
	Nombre de ménages	Nombre d'adultes	Taux d'assistance sociale (18-64 ans)	Nombre d'enfants	Taux d'assistance sociale (0-17 ans)	Nombre de prestataires <sup>4</sup>	Taux d'assistance sociale (0-64 ans)
Évolution							
avril 2014	328 480	357 646	6,8%	99 720	6,6%	457 366	6,7%
mai 2014	327 430	356 253	6,7%	99 524	6,5%	455 777	6,7%
juin 2014	324 887	353 189	6,7%	99 065	6,5%	452 254	6,7%
juillet 2014	323 043	351 036	6,6%	98 829	6,5%	449 865	6,6%
août 2014	322 374	350 311	6,6%	99 220	6,5%	449 531	6,6%
septembre 2014	321 757	349 439	6,6%	98 790	6,5%	448 229	6,6%
octobre 2014							
novembre 2014							
décembre 2014							
janvier 2015							
février 2015							
mars 2015							

En septembre 2014							
	Nombre de ménages	Nombre d'adultes	Taux d'assistance sociale (18-64 ans)	Nombre d'enfants	Taux d'assistance sociale (0-17 ans)	Nombre de prestataires <sup>4</sup>	Taux d'assistance sociale (0-64 ans)
Région							
01 - Bas-Saint-Laurent	8 155	8 876	7,1%	1 535	4,6%	10 411	6,6%
02 - Saguenay - Lac-St-Jean	11 079	11 924	6,7%	2 168	4,5%	14 092	6,2%
03 - Capitale-Nationale	21 268	22 629	4,8%	4 320	3,6%	26 949	4,6%
04 - Mauricie	15 415	16 501	9,9%	3 980	9,4%	20 481	9,8%
05 - Estrie	13 936	15 096	7,5%	3 910	6,6%	19 006	7,3%
06 - Île-de-Montréal	100 802	111 807	8,6%	40 796	11,8%	152 603	9,2%
07 - Outaouais	14 936	16 159	6,4%	5 149	6,8%	21 308	6,5%
08 - Abitibi-Témiscamingue	5 293	5 699	6,0%	1 229	4,2%	6 928	5,6%
09 - Côte-Nord	2 727	2 878	4,6%	569	3,1%	3 447	4,3%
10 - Nord-du-Québec	970	1 052	3,9%	485	3,4%	1 537	3,7%
11 - Gaspésie - Îles-de-la-Madeleine	5 009	5 597	9,6%	1 105	7,8%	6 702	9,2%
12 - Chaudières-Appalaches	10 317	11 008	4,2%	2 015	2,5%	13 023	3,8%
13 - Laval	10 975	12 132	4,6%	4 015	4,7%	16 147	4,6%
14 - Lanaudière	16 619	17 997	5,7%	5 177	5,3%	23 174	5,6%
15 - Laurentides	19 259	20 662	5,5%	5 277	4,6%	25 939	5,3%
16 - Montérégie	46 289	49 839	5,2%	14 278	4,8%	64 117	5,1%
17 - Centre-du-Québec	10 242	11 045	7,4%	2 752	6,0%	13 797	7,1%
99 - Central <sup>2</sup>	8 466	8 538		30		8 568	

Taux d'assistance sociale selon le sexe <sup>3</sup> en septembre 2014						
	Nombre d'adultes	Taux d'assistance sociale (18-64 ans)	Nombre d'enfants	Taux d'assistance sociale (0-17 ans)	Nombre de prestataires <sup>1</sup>	Taux d'assistance sociale (0-64 ans)
HOMMES : Ensemble du Québec	183 822	6,9%	50 487	6,5%	234 309	6,8%
Région						
01 - Bas-Saint-Laurent	4 827	7,6%	787	4,6%	5 614	6,9%
02 - Saguenay - Lac-St-Jean	6 219	6,8%	1 077	4,4%	7 296	6,3%
03 - Capitale-Nationale	12 300	5,1%	2 157	3,5%	14 457	4,8%
04 - Mauricie	8 765	10,3%	2 052	9,4%	10 817	10,1%
05 - Estrie	8 155	8,0%	1 995	6,6%	10 150	7,7%
06 - Île-de-Montréal	58 537	8,9%	20 944	11,9%	79 481	9,5%
07 - Outaouais	8 265	6,5%	2 591	6,7%	10 856	6,6%
08 - Abitibi-Témiscamingue	3 023	6,1%	647	4,3%	3 670	5,7%
09 - Côte-Nord	1 523	4,7%	305	3,2%	1 828	4,4%
10 - Nord-du-Québec	544	3,9%	245	3,4%	789	3,7%
11 - Gaspésie - Îles-de-la-Madeleine	2 993	10,2%	561	7,8%	3 554	9,7%
12 - Chaudières-Appalaches	5 768	4,2%	1 043	2,6%	6 811	3,9%
13 - Laval	6 041	4,5%	2 027	4,7%	8 068	4,6%
14 - Lanaudière	9 208	5,8%	2 623	5,2%	11 831	5,6%
15 - Laurentides	10 957	5,8%	2 676	4,6%	13 633	5,5%
16 - Montérégie	25 843	5,3%	7 308	4,8%	33 151	5,2%
17 - Centre-du-Québec	5 839	7,6%	1 432	6,1%	7 271	7,2%
99 - Central <sup>2</sup>	5 015		17		5 032	

	Nombre d'adultes	Taux d'assistance sociale (18-64 ans)	Nombre d'enfants	Taux d'assistance sociale (0-17 ans)	Nombre de prestataires <sup>4</sup>	Taux d'assistance sociale (0-64 ans)
FEMMES : Ensemble du Québec	165 617	6,4%	48 286	6,5%	213 903	6,4%

Région						
01 - Bas-Saint-Laurent	4 049	6,6%	748	4,7%	4 797	6,2%
02 - Saguenay - Lac-St-Jean	5 705	6,6%	1 090	4,6%	6 795	6,2%
03 - Capitale-Nationale	10 329	4,4%	2 163	3,7%	12 492	4,3%
04 - Mauricie	7 736	9,4%	1 927	9,4%	9 663	9,4%
05 - Estrie	6 941	7,0%	1 914	6,7%	8 855	7,0%
06 - Île-de-Montréal	53 270	8,2%	19 843	11,7%	73 113	8,9%
07 - Outaouais	7 894	6,2%	2 558	6,9%	10 452	6,4%
08 - Abitibi-Témiscamingue	2 676	5,8%	582	4,1%	3 258	5,4%
09 - Côte-Nord	1 355	4,5%	264	2,9%	1 619	4,1%
10 - Nord-du-Québec	508	3,9%	240	3,5%	748	3,7%
11 - Gaspésie - Îles-de-la-Madeleine	2 604	8,9%	544	7,9%	3 148	8,7%
12 - Chaudières-Appalaches	5 240	4,1%	971	2,5%	6 211	3,7%
13 - Laval	6 091	4,6%	1 986	4,8%	8 077	4,6%
14 - Lanaudière	8 789	5,6%	2 553	5,3%	11 342	5,5%
15 - Laurentides	9 705	5,2%	2 601	4,6%	12 306	5,1%
16 - Montérégie	23 996	5,0%	6 969	4,8%	30 965	5,0%
17 - Centre-du-Québec	5 206	7,2%	1 320	6,0%	6 526	6,9%
99 - Central <sup>2</sup>	3 523		13		3 536	

TABLEAU 1

Statistiques sur la clientèle prestataire des programmes d'aide financière de dernier recours et du montant des prestations versées aux ménages, 2013-2014 et 2014-2015

Ensemble du Québec

	Nombre de ménages <sup>1</sup>	Variation annuelle	Nombre d'adultes	Nombre d'enfants	Nombre de prestataires	Variation annuelle	Prestation moyenne versée <sup>2</sup>	Prestation totale versée <sup>2</sup>
Évolution								
avril 2013	323 074	-1,6%	353 960	103 579	457 539	-2,3%	745,75 \$	240 933 324,53 \$
mai 2013	321 591	-1,6%	352 206	103 170	455 376	-2,3%	744,26 \$	239 346 146,28 \$
juin 2013	319 103	-1,6%	349 327	102 215	451 542	-2,3%	745,27 \$	237 818 181,76 \$
juillet 2013	318 779	-1,3%	348 810	102 316	451 126	-2,1%	746,95 \$	238 112 990,21 \$
août 2013	318 696	-1,2%	348 753	102 877	451 630	-2,0%	763,00 \$	243 163 754,97 \$
septembre 2013	318 215	-1,2%	348 061	102 084	450 145	-2,1%	745,04 \$	237 083 033,12 \$
octobre 2013	316 334	-1,4%	345 758	100 586	446 344	-2,4%	740,93 \$	234 382 600,09 \$
novembre 2013	316 461	-1,1%	345 690	98 853	444 543	-2,1%	737,60 \$	233 420 057,56 \$
décembre 2013	317 710	-0,9%	346 961	98 956	445 917	-1,9%	738,99 \$	234 785 238,19 \$
janvier 2014	320 454	-0,7%	349 962	99 923	449 885	-1,8%	744,82 \$	238 681 464,89 \$
février 2014	321 831	-0,4%	351 117	99 771	450 888	-1,6%	748,42 \$	240 865 761,87 \$
mars 2014	322 967	-0,0%	352 222	99 851	452 073	-1,3%	749,13 \$	241 944 113,03 \$
avril 2014	323 980	0,3%	353 119	99 720	452 839	-1,0%	748,58 \$	242 525 790,43 \$
mai 2014	323 446	0,6%	352 249	99 524	451 773	-0,8%	747,92 \$	241 911 664,98 \$
juin 2014	321 381	0,7%	349 668	99 065	448 733	-0,6%	748,23 \$	240 482 629,74 \$
juillet 2014	320 025	0,4%	348 003	98 829	446 832	-1,0%	748,59 \$	239 568 204,90 \$
août 2014	319 577	0,3%	347 498	99 220	446 718	-1,1%	766,20 \$	244 859 419,77 \$
septembre 2014	319 382	0,4%	347 055	98 790	445 845	-1,0%	748,86 \$	239 172 022,23 \$
(e) octobre 2014	318 000	0,5%	345 500	97 100	442 600	-0,8%	748,00 \$	237 864 000,00 \$
(e) novembre 2014	317 700	0,4%	345 000	95 300	440 300	-1,0%	746,00 \$	237 004 200,00 \$
décembre 2014								
janvier 2015								
février 2015								
mars 2015								

	Nombre de ménages <sup>1</sup>	Proportion	Nombre d'adultes	Nombre d'enfants	Nombre de prestataires	Proportion	Prestation moyenne versée <sup>2</sup>	Prestation totale versée <sup>2</sup>
En septembre 2014	319 382	100,0%	347 055	98 790	445 845	100,0%	748,86 \$	239 172 022,23 \$
Programme								
Programme d'aide sociale	191 935	60,1%	211 613	90 280	301 893	67,7%	672,53 \$	129 081 346,62 \$
Programme de solidarité sociale	127 447	39,9%	135 442	8 510	143 952	32,3%	863,82 \$	110 090 675,61 \$
Situation familiale								
Personnes seules	251 496	78,7%	251 496		251 496	56,4%	725,37 \$	182 426 850,16 \$
Couples sans enfants	11 915	3,7%	23 830		23 830	5,3%	1 048,48 \$	12 492 580,03 \$
Familles monoparentales	39 335	12,3%	39 335	63 866	103 201	23,1%	713,14 \$	28 051 230,10 \$
Couples avec enfants	15 758	4,9%	31 516	34 924	66 440	14,9%	1 017,22 \$	16 029 319,79 \$
Conjoint d'étudiant	878	0,3%	878		878	0,2%	195,95 \$	172 042,15 \$
Type de résidence								
Locataire	149 881	46,9%	169 615	68 139	237 754	53,3%	745,97 \$	111 806 626,48 \$
Locataire HLM ou coopérative	32 812	10,3%	36 702	18 330	55 032	12,3%	775,13 \$	25 433 575,21 \$
Chambreur ou pensionnaire	118 729	37,2%	119 979	8 588	128 567	28,8%	758,56 \$	90 062 815,06 \$
Temporairement sans adresse <sup>2</sup>	3 163	1,0%	3 174	22	3 196	0,7%	708,08 \$	2 239 658,56 \$
Propriété	12 047	3,8%	14 835	3 711	18 546	4,2%	755,50 \$	9 101 530,32 \$
En hébergement	2 750	0,9%	2 750		2 750	0,6%	191,93 \$	527 816,59 \$
Région								
01 - Bas-Saint-Laurent	8 090	2,5%	8 810	1 535	10 345	2,3%	768,32 \$	6 215 720,02 \$
02 - Saguenay - Lac-St-Jean	10 989	3,4%	11 834	2 168	14 002	3,1%	752,46 \$	8 268 755,78 \$
03 - Capitale-Nationale	21 135	6,6%	22 495	4 320	26 815	6,0%	752,83 \$	15 911 078,69 \$
04 - Mauricie	15 248	4,8%	16 334	3 980	20 314	4,6%	753,05 \$	11 482 452,90 \$
05 - Estrie	13 855	4,3%	15 015	3 910	18 925	4,2%	773,31 \$	10 714 254,56 \$
06 - Île-de-Montréal	100 278	31,4%	111 282	40 796	152 078	34,1%	748,88 \$	75 096 435,71 \$
07 - Outaouais	14 736	4,6%	15 959	5 149	21 108	4,7%	741,09 \$	10 920 748,93 \$
08 - Abitibi-Témiscamingue	5 243	1,6%	5 649	1 229	6 878	1,5%	745,97 \$	3 911 130,02 \$
09 - Côte-Nord	2 703	0,8%	2 854	569	3 423	0,8%	747,54 \$	2 020 598,38 \$
10 - Nord-du-Québec	965	0,3%	1 047	485	1 532	0,3%	717,11 \$	692 006,78 \$
11 - Gaspésie - Îles-de-la-Madeleine	4 928	1,5%	5 516	1 105	6 621	1,5%	772,98 \$	3 809 243,31 \$
12 - Chaudières-Appalaches	10 238	3,2%	10 929	2 015	12 944	2,9%	759,19 \$	7 772 577,22 \$
13 - Laval	10 891	3,4%	12 048	4 015	16 063	3,6%	755,27 \$	8 225 600,80 \$
14 - Lanaudière	16 489	5,2%	17 865	5 177	23 042	5,2%	737,70 \$	12 163 865,38 \$
15 - Laurentides	19 085	6,0%	20 485	5 277	25 762	5,8%	742,29 \$	14 166 587,72 \$
16 - Montérégie	45 909	14,4%	49 458	14 278	63 736	14,3%	751,37 \$	34 494 626,07 \$
17 - Centre-du-Québec	10 134	3,2%	10 937	2 752	13 689	3,1%	747,34 \$	7 573 495,33 \$
99 - Central <sup>3</sup>	8 466	2,7%	8 538	30	8 568	1,9%	677,16 \$	5 732 844,65 \$

Clientèle supplémentaire <sup>4</sup>								
Allocations d'aide à l'emploi	5 142	5,7%	5 343	4 217	9 560	7,7%	672,97 \$	3 460 397,56 \$
Allocations de soutien	3 186	3,6%	3 186	420	3 606	2,9%	922,16 \$	2 938 001,93 \$
Revenus de travail <sup>5</sup>	19 381	21,6%	19 512	9 463	28 975	23,3%	659,71 \$	12 785 866,71 \$
Prestations d'assurance-emploi	918	1,0%	918	340	1 258	1,0%	516,54 \$	474 185,64 \$
Contribution parentale	991	1,1%	991		991	0,8%	371,52 \$	368 178,54 \$
Pension alimentaire	10 855	12,1%	10 858	17 766	28 624	23,0%	611,56 \$	6 638 514,24 \$
Régime de rentes du Québec - invalidité	12 028	13,4%	12 048	602	12 650	10,2%	290,59 \$	3 495 165,64 \$
Régime de rentes du Québec - retraite	32 253	36,0%	33 034	1 216	34 250	27,6%	706,88 \$	22 798 997,12 \$
Alternative jeunesse	44	0,0%	73	22	95	0,1%	258,47 \$	11 372,79 \$
Revenus d'autres sources	13 248	14,8%	12 992	2 140	15 132	12,2%	662,34 \$	8 774 655,52 \$
TOTAL DISTINCT <sup>6</sup>	89 692	100,0%	91 563	32 642	124 205	100,0%	638,31 \$	57 250 961,73 \$

(e) = Données estimées.



TABLEAU 1 - SUITE

Statistiques sur la clientèle prestataire des programmes d'aide financière de dernier recours et du montant des prestations versées aux ménages, 2013-2014 et 2014-2015

Ensemble du Québec

	Programme d'aide sociale					Programme de solidarité sociale				TOTAL pour Aide financière de dernier recours
	Prestations de base <sup>s</sup>	Allocation pour contraintes temporaires <sup>s</sup>	Allocation mixte	TOTAL	Variation annuelle	Allocation de solidarité sociale	Prestation de base Hébergés	TOTAL	Variation annuelle	
Évolution										
avril 2013	110 603	80 171	3 663	194 437	-2,4%	125 904	2 733	128 637	-0,5%	323 074
mai 2013	109 207	80 160	3 663	193 030	-2,4%	125 832	2 729	128 561	-0,5%	321 591
juin 2013	106 999	79 949	3 709	190 657	-2,3%	125 722	2 724	128 446	-0,5%	319 103
juillet 2013	106 771	79 871	3 707	190 349	-1,9%	125 716	2 714	128 430	-0,4%	318 779
août 2013	107 354	79 284	3 680	190 318	-1,8%	125 657	2 721	128 378	-0,3%	318 696
septembre 2013	108 267	78 183	3 595	190 045	-1,7%	125 445	2 725	128 170	-0,4%	318 215
octobre 2013	116 537	68 684	3 240	188 461	-2,1%	125 422	2 451	127 873	-0,5%	316 334
novembre 2013	116 558	68 830	3 209	188 597	-1,5%	125 311	2 553	127 864	-0,5%	316 461
décembre 2013	117 611	68 935	3 186	189 732	-1,1%	125 322	2 656	127 978	-0,5%	317 710
janvier 2014	120 189	68 986	3 146	192 321	-0,7%	125 450	2 683	128 133	-0,5%	320 454
février 2014	122 085	68 646	3 086	193 817	-0,3%	125 344	2 670	128 014	-0,5%	321 831
mars 2014	123 151	68 713	3 079	194 943	0,2%	125 376	2 648	128 024	-0,5%	322 967
avril 2014	123 763	69 035	3 073	195 871	0,7%	125 455	2 654	128 109	-0,4%	323 980
mai 2014	123 539	68 899	3 039	195 477	1,3%	125 315	2 654	127 969	-0,5%	323 446
juin 2014	121 717	68 775	2 955	193 447	1,5%	125 265	2 669	127 934	-0,4%	321 381
juillet 2014	120 912	68 534	2 900	192 346	1,0%	125 025	2 654	127 679	-0,6%	320 025
août 2014	121 114	68 064	2 860	192 038	0,9%	124 883	2 656	127 539	-0,7%	319 577
septembre 2014	121 695	67 432	2 808	191 935	1,0%	124 788	2 659	127 447	-0,6%	319 382
(e) octobre 2014	123 200	65 000	2 700	190 900	1,3%	124 700	2 400	127 100	-0,6%	318 000
(e) novembre 2014	123 100	65 000	2 700	190 800	1,2%	124 500	2 400	126 900	-0,8%	317 700
décembre 2014										
janvier 2015										
février 2015										
mars 2015										
Total des ménages en septembre 2014										
Nombre de ménages	121 695	67 432	2 808	191 935	1,0%	124 788	2 659	127 447	-0,6%	319 382
Proportion du total des ménages prestataires	38,1%	21,1%	0,9%	60,1%		39,1%	0,8%	39,9%		100,0%

Caractéristiques des ménages en septembre 2014

	Programme d'aide sociale					Programme de solidarité sociale				TOTAL pour Aide financière de dernier recours
	Prestation de base (incluant les hébergés)	Alloc. pour contraintes temporaires	Alloc. mixte (2 adultes avec cont. tempo.)	TOTAL	Proportion	Alloc. de solidarité sociale	Prestations de base Hébergés	TOTAL	Proportion	
Programme										
Programme d'aide sociale	121 695	67 432	2 808	191 935	100,0%					191 935
Programme de solidarité sociale						124 788	2 659	127 447	100,0%	127 447
Situation familiale										
Personnes seules	91 569	44 268		135 837	70,8%	113 000	2 659	115 659	90,8%	251 496
Couples sans enfants	2 452	1 511	1 925	5 888	3,1%	6 027		6 027	4,7%	11 915
Familles monoparentales	16 028	19 540		35 568	18,5%	3 767		3 767	3,0%	39 335
Couples avec enfants	10 886	2 021	883	13 790	7,2%	1 968		1 968	1,5%	15 758
Conjoint d'étudiant	760	92		852	0,4%	26		26	0,0%	878
Type de résidence										
Locataire	62 313	37 258	1 698	101 269	52,8%	48 612		48 612	38,1%	149 881
Locataire HLM ou coopérative	8 473	8 907	393	17 773	9,3%	15 039		15 039	11,8%	32 812
Chambreur ou pensionnaire	45 931	17 369	223	63 523	33,1%	55 206		55 206	43,3%	118 729
Temporairement sans adresse <sup>2</sup>	1 987	468		2 455	1,3%	708		708	0,6%	3 163
Propriété	2 900	3 430	494	6 824	3,6%	5 223		5 223	4,1%	12 047
En hébergement	91			91	0,0%		2 659	2 659	2,1%	2 750
Région										
01 - Bas-Saint-Laurent	2 169	1 553	66	3 788	2,0%	4 302		4 302	3,4%	8 090
02 - Saguenay - Lac-St-Jean	3 826	2 238	84	6 148	3,2%	4 839	2	4 841	3,8%	10 989
03 - Capitale-Nationale	7 002	4 209	148	11 359	5,9%	9 775	1	9 776	7,7%	21 135
04 - Mauricie	5 859	3 442	117	9 418	4,9%	5 830		5 830	4,6%	15 248
05 - Estrie	4 643	2 987	124	7 754	4,0%	6 101		6 101	4,8%	13 855
06 - Île-de-Montréal	45 806	22 261	969	69 036	36,0%	31 242		31 242	24,5%	100 278
07 - Outaouais	5 995	3 217	116	9 328	4,9%	5 408		5 408	4,2%	14 736
08 - Abitibi-Témiscamingue	1 752	1 093	32	2 877	1,5%	2 366		2 366	1,9%	5 243
09 - Côte-Nord	882	584	28	1 494	0,8%	1 209		1 209	0,9%	2 703
10 - Nord-du-Québec	441	235	4	680	0,4%	285		285	0,2%	965
11 - Gaspésie - Îles-de-la-Madeleine	1 523	977	70	2 570	1,3%	2 357	1	2 358	1,9%	4 928
12 - Chaudières-Appalaches	2 691	2 046	96	4 833	2,5%	5 404	1	5 405	4,2%	10 238
13 - Laval	4 335	2 306	181	6 822	3,6%	4 069		4 069	3,2%	10 891
14 - Lanaudière	6 473	3 914	168	10 555	5,5%	5 934		5 934	4,7%	16 489
15 - Laurentides	7 309	4 462	163	11 934	6,2%	7 151		7 151	5,6%	19 085
16 - Montérégie	17 211	9 685	347	27 243	14,2%	18 665	1	18 666	14,6%	45 909
17 - Centre-du-Québec	3 769	2 214	95	6 078	3,2%	4 056		4 056	3,2%	10 134
99 - Central <sup>3</sup>	9	9		18	0,0%	5 795	2 653	8 448	6,6%	8 466

Clientèle supplémentée <sup>4</sup>										
Allocations d'aide à l'emploi	4 581	176	5	4 762	9,8%	378	2	380	0,9%	5 142
Allocations de soutien	859	17		876	1,8%	2 305	5	2 310	5,6%	3 186
Revenus de travail <sup>5</sup>	9 713	5 044	432	15 189	31,2%	4 186	6	4 192	10,2%	19 381
Prestations d'assurance-emploi	491	278	20	789	1,6%	129		129	0,3%	918
Contribution parentale	914	77		991	2,0%					991
Pension alimentaire	4 297	4 987	42	9 326	19,1%	1 528	1	1 529	3,7%	10 855
Régime de rentes du Québec - invalidité	1	1		2	0,0%	12 022	4	12 026	29,4%	12 028
Régime de rentes du Québec - retraite	39	16 152	1 208	17 399	35,7%	14 586	268	14 854	36,3%	32 253
Alternative jeunesse	38	6		44	0,1%					44
Revenus d'autres sources	1 736	1 889	202	3 827	7,9%	9 406	15	9 421	23,0%	13 248
TOTAL DISTINCT <sup>6</sup>	21 146	26 016	1 572	48 734	100,0%	40 659	299	40 958	100,0%	89 692

(e) = Données estimées.

TABLEAU 2

Statistiques sur les ménages nouvellement admis<sup>1</sup> aux programmes d'aide financière de dernier recours selon la raison de la demande, 2014-2015

Ensemble du Québec

	Fin des prestations d'assurance-emploi	Perte d'emploi sans assurance-emploi	Prestations d'assurance-emploi insuffisante	Perte du conjoint	Fin des études à temps complet	Revenus insuffisants	En attente de revenus	Autres raisons	TOTAL	
									Nombre de ménages	Variation annuelle (Nbre de ménages)
Evolution du nombre de ménages										
avril 2014	1 106	903	537	331	443	1 456	56	1 607	6 439	-2,2%
mai 2014	1 080	929	540	345	537	1 392	56	1 573	6 452	2,4%
juin 2014	1 058	997	519	351	518	1 432	61	1 569	6 505	6,4%
juillet 2014	1 127	1 173	684	374	416	1 572	57	1 662	7 065	-6,7%
août 2014	1 038	1 110	580	332	338	1 411	52	1 416	6 277	-4,4%
septembre 2014	1 089	1 319	699	377	371	1 748	45	1 703	7 351	4,5%
octobre 2014										
novembre 2014										
décembre 2014										
janvier 2015										
février 2015										
mars 2015										

Clientèle totale nouvellement admise <sup>1</sup> en septembre 2014										
Nombre de ménages	1 089	1 319	699	377	371	1 748	45	1 703	7 351	4,5%
Proportion du total des ménages nouvellement admis	14,8%	17,9%	9,5%	5,1%	5,0%	23,8%	0,6%	23,2%	100,0%	
Nombre d'adultes	1 180	1 394	766	378	390	1 987	53	1 907	8 055	4,6%
Nombre d'enfants	335	326	238	356	168	661	24	587	2 695	6,8%
Nombre de prestataires	1 515	1 720	1 004	734	558	2 648	77	2 494	10 750	5,1%

Caractéristiques des ménages nouvellement admis <sup>1</sup> en septembre 2014										
	Fin des prestations d'assurance-emploi	Perte d'emploi sans assurance-emploi	Prestations d'assurance-emploi insuffisante	Perte du conjoint	Fin des études à temps complet	Revenus insuffisants	En attente de revenus	Autres raisons	TOTAL	
									Nombre de ménages	Proportion
Programme										
Programme d'aide sociale	1 030	1 263	675	356	359	1 570	41	1 480	6 774	92,2%
Programme de solidarité sociale	59	55	24	20	12	177	4	218	569	7,7%
Programme inconnu		1		1		1		5	8	0,1%
Type d'allocation										
Prestation de base (incluant les hébergés)	739	1 039	528	157	287	1 193	14	1 120	5 077	69,1%
Alloc. pour contraintes temporaires	282	219	142	199	72	357	24	350	1 645	22,4%
Alloc. mixte (2 adultes avec cont. tempo.)	9	5	5			20	3	10	52	0,7%
Alloc. de solidarité sociale	59	55	24	20	12	175	4	216	565	7,7%
Prestations de base Hébergés						2		2	4	0,1%
Inconnu		1		1		1		5	8	0,1%
Situation familiale										
Personnes seules	833	1 082	554	174	261	1 309	31	1 308	5 552	75,5%
Couples sans enfants	40	23	20	1	4	75	2	51	216	2,9%
Familles monoparentales	163	160	78	202	89	194	6	158	1 050	14,3%
Couples avec enfants	51	52	47		15	164	6	153	488	6,6%
Conjoint d'étudiant	2	2			2	6		33	45	0,6%
Type de résidence										
Locataire	653	657	410	163	185	716	27	621	3 432	46,7%
Locataire HLM ou coopérative	57	67	33	30	28	54	3	58	330	4,5%
Chambreur ou pensionnaire	304	535	231	161	155	883	14	859	3 142	42,7%
Temporairement sans adresse <sup>2</sup>	8	10	7	3		32		108	168	2,3%
Propriété	66	49	18	19	3	59	1	33	248	3,4%
En hébergement	1	1		1		3		24	30	0,4%
Inconnue						1			1	0,0%
Région										
01 - Bas-Saint-Laurent	26	59	14	13	11	47	2	31	203	2,8%
02 - Saguenay - Lac-St-Jean	55	83	26	20	17	69	4	36	310	4,2%
03 - Capitale-Nationale	63	100	53	22	17	121	4	108	488	6,6%
04 - Mauricie	56	66	39	20	17	86	2	50	336	4,6%
05 - Estrie	41	57	31	8	11	99	1	63	311	4,2%
06 - Île-de-Montréal	301	277	199	99	153	567	11	731	2 338	31,8%
07 - Outaouais	51	66	49	19	17	116	5	40	363	4,9%
08 - Abitibi-Témiscamingue	27	26	11	12	2	16	1	30	125	1,7%
09 - Côte-Nord	16	22	5	3	5	26	1	11	89	1,2%
10 - Nord-du-Québec	3	9	6	3	2	8		6	37	0,5%
11 - Gaspésie - Îles-de-la-Madeleine	28	32	7	7	4	43	1	17	139	1,9%
12 - Chaudières-Appalaches	32	53	37	14	5	58	1	41	241	3,3%
13 - Laval	37	44	19	9	9	30	1	109	258	3,5%
14 - Lanaudière	60	43	36	23	13	99	4	47	325	4,4%
15 - Laurentides	90	110	51	40	19	50	4	115	479	6,5%
16 - Montérégie	165	197	99	48	62	275	2	154	1 002	13,6%
17 - Centre-du-Québec	36	73	17	14	7	8	1	93	249	3,4%
99 - Central <sup>3</sup>	2	2		3		30		21	58	0,8%

TABLEAU 3

Statistiques sur les adultes prestataires<sup>1</sup> des programmes d'aide financière de dernier recours, 2014-2015

Ensemble du Québec

	Nombre d'adultes <sup>1</sup>	Variation annuelle	Programme d'aide sociale			Programme de solidarité sociale		
			Sans contraintes	Contraintes temporaires	TOTAL	Contraintes sévères	Conjoints sans contraintes sévères	TOTAL
Évolution								
avril 2014	353 119	-0,2%	139 743	77 040	216 783	129 302	7 034	136 336
mai 2014	352 249	0,0%	139 296	76 806	216 102	129 152	6 995	136 147
juin 2014	349 668	0,1%	137 224	76 380	213 604	129 104	6 960	136 064
juillet 2014	348 003	-0,2%	136 453	75 772	212 225	128 840	6 938	135 778
août 2014	347 498	-0,4%	136 768	75 125	211 893	128 695	6 910	135 605
septembre 2014	347 055	-0,3%	137 026	74 587	211 613	128 590	6 852	135 442
octobre 2014								
novembre 2014								
décembre 2014								
janvier 2015								
février 2015								
mars 2015								
Total des adultes en septembre 2014								
Nombre d'adultes	347 055	-0,3%	137 026	74 587	211 613	128 590	6 852	135 442
Proportion du total des adultes prestataires	100,0%		39,5%	21,5%	61,0%	37,1%	2,0%	39,0%

Caractéristiques des adultes en septembre 2014								
	Nombre d'adultes <sup>1</sup>	Proportion	Programme d'aide sociale			Programme de solidarité sociale		
			Sans contraintes	Contraintes temporaires	TOTAL	Contraintes sévères	Conjoints sans contraintes sévères	TOTAL
Situation familiale								
Personnes seules	251 496	72,5%	91 077	44 760	135 837	115 659		115 659
Couples sans enfants	23 830	6,9%	6 250	5 526	11 776	7 061	4 993	12 054
Familles monoparentales	39 335	11,3%	15 210	20 358	35 568	3 767		3 767
Couples avec enfants	31 516	9,1%	23 730	3 850	27 580	2 077	1 859	3 936
Conjoint d'étudiant	878	0,3%	759	93	852		26	26
Sexe								
Hommes	182 811	52,7%	79 937	30 773	110 710	68 890	3 211	72 101
Femmes	164 244	47,3%	57 089	43 814	100 903	59 700	3 641	63 341
Âge								
Moins de 20 ans	7 421	2,1%	4 178	1 017	5 195	2 214	12	2 226
De 20 à 24 ans	25 949	7,5%	13 555	5 222	18 777	7 077	95	7 172
De 25 à 29 ans	27 731	8,0%	14 920	5 808	20 728	6 809	194	7 003
De 30 à 34 ans	32 043	9,2%	17 826	5 912	23 738	8 011	294	8 305
De 35 à 39 ans	33 229	9,6%	18 889	4 874	23 763	9 040	426	9 466
De 40 à 44 ans	33 019	9,5%	18 922	3 668	22 590	9 858	571	10 429
De 45 à 49 ans	39 453	11,4%	20 653	3 302	23 955	14 631	867	15 498
De 50 à 54 ans	49 118	14,2%	21 775	3 565	25 340	22 462	1 316	23 778
55 ans et plus	99 092	28,6%	6 308	41 219	47 527	48 488	3 077	51 565
Niveau de scolarité atteint <sup>2</sup>								
Primaire	26 257	7,6%	7 753	6 169	13 922	11 521	814	12 335
Secondaire I à IV	127 613	36,8%	58 674	27 624	86 298	38 424	2 891	41 315
Secondaire V	68 581	19,8%	29 030	17 300	46 330	20 959	1 292	22 251
Collégiale	21 108	6,1%	9 002	4 861	13 863	7 002	243	7 245
Universitaire	19 927	5,7%	10 215	4 675	14 890	4 821	216	5 037
Inconnue	83 569	24,1%	22 352	13 958	36 310	45 863	1 396	47 259
Diplôme maximum obtenu								
Aucun diplôme	172 312	49,6%	73 963	38 575	112 538	55 686	4 088	59 774
Secondaire - DES	42 334	12,2%	18 062	10 595	28 657	13 019	658	13 677
Secondaire - DEP	13 397	3,9%	5 824	3 133	8 957	4 154	286	4 440
Secondaire - ASP	1 397	0,4%	569	333	902	463	32	495
Collégial - AEC	3 406	1,0%	1 504	904	2 408	960	38	998
Collégial - DEC général	7 863	2,3%	3 247	1 807	5 054	2 731	78	2 809
Collégial - DEC professionnel	1 847	0,5%	823	468	1 291	534	22	556
Universitaire - Certificat	7 866	2,3%	4 142	1 836	5 978	1 813	75	1 888
Universitaire - Baccalauréat	1 910	0,6%	1 167	435	1 602	293	15	308
Universitaire - Maîtrise ou Doctorat	21	0,0%	1	11	12	9		9
Inconnu	94 702	27,3%	27 724	16 490	44 214	48 928	1 560	50 488
Durée cumulative								
Premier mois	2 303	0,7%	1 673	488	2 161	131	11	142
De 2 à 5 mois	8 820	2,5%	6 027	2 033	8 060	708	52	760
De 6 à 11 mois	12 924	3,7%	8 886	2 821	11 707	1 160	57	1 217
De 12 à 23 mois	20 700	6,0%	13 091	4 852	17 943	2 585	172	2 757
De 24 à 47 mois	33 824	9,7%	18 978	8 525	27 503	5 944	377	6 321
De 48 à 119 mois	74 804	21,6%	36 019	18 168	54 187	19 443	1 174	20 617
120 mois et plus	193 680	55,8%	52 352	37 700	90 052	98 619	5 009	103 628
Types de contraintes à l'emploi								
Sans contraintes	137 026	39,5%	137 026		137 026			
Contraintes temporaires	74 587	21,5%		74 587	74 587			
Contraintes sévères	128 590	37,1%				128 590		128 590
Conjoints sans contraintes sévères	6 852	2,0%					6 852	6 852
Région								
01 - Bas-Saint-Laurent	8 810	2,5%	2 401	1 703	4 104	4 363	343	4 706
02 - Saguenay - Lac-St-Jean	11 834	3,4%	4 170	2 435	6 605	4 899	330	5 229
03 - Capitale-Nationale	22 495	6,5%	7 653	4 593	12 246	9 845	404	10 249
04 - Mauricie	16 334	4,7%	6 371	3 726	10 097	5 891	346	6 237
05 - Estrie	15 015	4,3%	5 224	3 264	8 488	6 183	344	6 527
06 - Île-de-Montréal	111 282	32,1%	53 046	25 155	78 201	31 444	1 637	33 081
07 - Outaouais	15 959	4,6%	6 647	3 492	10 139	5 469	351	5 820
08 - Abitibi-Témiscamingue	5 649	1,6%	1 916	1 177	3 093	2 395	161	2 556
09 - Côte-Nord	2 854	0,8%	935	645	1 580	1 221	53	1 274
10 - Nord-du-Québec	1 047	0,3%	503	244	747	285	15	300
11 - Gaspésie - Îles-de-la-Madeleine	5 516	1,6%	1 749	1 125	2 874	2 392	250	2 642
12 - Chaudières-Appalaches	10 929	3,1%	2 931	2 262	5 193	5 465	271	5 736
13 - Laval	12 048	3,5%	5 034	2 690	7 724	4 086	238	4 324
14 - Lanaudière	17 865	5,1%	7 243	4 300	11 543	5 985	337	6 322
15 - Laurentides	20 485	5,9%	7 989	4 850	12 839	7 214	432	7 646
16 - Montérégie	49 458	14,3%	19 080	10 484	29 564	18 859	1 035	19 894
17 - Centre-du-Québec	10 937	3,2%	4 126	2 432	6 558	4 109	270	4 379
99 - Central <sup>3</sup>	8 538	2,5%	8	10	18	8 485	35	8 520

TABLEAU 3 (SUITE)

Statistiques sur les adultes prestataires<sup>1</sup> des programmes d'aide financière de dernier recours, 2014-2015

Ensemble du Québec

	Demandeurs d'asile	NHC - moins de 5 ans	NHC - 5 ans et plus	Total Nés hors du Canada	Femmes	Hommes	Moins de 25 ans	Durée consécutive de moins de 2 ans	Âge moyen (années)	Durée cumulative moyenne (mois)
Évolution										
avril 2014	3 668	13 866	50 008	67 542	165 900	187 219	33 539	109 151	44,4	168,3
mai 2014	3 518	13 724	50 031	67 273	165 693	186 556	33 650	108 501	44,4	168,6
juin 2014	3 400	13 409	49 830	66 639	165 091	184 577	33 426	106 503	44,5	169,4
juillet 2014	3 270	13 226	49 954	66 450	164 719	183 284	33 291	105 235	44,5	169,7
août 2014	3 135	13 193	49 873	66 201	164 518	182 980	33 256	105 097	44,5	169,8
septembre 2014	3 022	13 115	49 920	66 057	164 244	182 811	33 370	104 911	44,5	170,0
octobre 2014										
novembre 2014										
décembre 2014										
janvier 2015										
février 2015										
mars 2015										
Total des adultes en septembre 2014										
Nombre d'adultes	3 022	13 115	49 920	66 057	164 244	182 811	33 370	104 911	44,5	170,0
Proportion du total des adultes prestataires	0,9%	3,8%	14,4%	19,0%	47,3%	52,7%	9,6%	30,2%		

Caractéristiques des adultes en septembre 2014										
	Demandeurs d'asile	NHC - moins de 5 ans	NHC - 5 ans et plus	Total Nés hors du Canada	Femmes	Hommes	Moins de 25 ans	Durée consécutive de moins de 2 ans	Âge moyen (années)	Durée cumulative moyenne (mois)
Situation familiale										
Personnes seules	1 737	3 696	26 047	31 480	101 062	150 434	25 955	71 914	45,5	182,9
Couples sans enfants	365	1 175	4 424	5 964	11 929	11 901	648	5 470	52,6	210,4
Familles monoparentales	314	1 370	8 352	10 036	34 880	4 455	4 701	15 108	37,2	117,0
Couples avec enfants	603	6 357	10 881	17 841	15 777	15 739	2 014	11 876	39,7	105,3
Conjoint d'étudiant	3	517	216	736	596	282	52	543	36,1	41,1
Sexe										
Hommes	1 534	5 642	23 672	30 848		182 811	17 231	57 778	44,5	165,0
Femmes	1 488	7 473	26 248	35 209	164 244		16 139	47 133	44,4	175,5
Âge										
Moins de 20 ans	63	270	341	674	3 542	3 879	7 421	7 222	18,5	9,9
De 20 à 24 ans	289	884	1 715	2 888	12 597	13 352	25 949	14 084	22,1	32,4
De 25 à 29 ans	392	1 456	2 810	4 658	13 400	14 331		12 763	27,0	60,7
De 30 à 34 ans	476	2 612	4 029	7 117	15 402	16 641		12 822	32,1	90,4
De 35 à 39 ans	395	3 000	4 914	8 309	15 995	17 234		11 960	37,0	120,7
De 40 à 44 ans	343	2 207	6 099	8 649	15 392	17 627		10 541	42,1	155,6
De 45 à 49 ans	239	1 057	6 838	8 134	17 907	21 546		10 087	47,1	197,5
De 50 à 54 ans	197	513	7 221	7 931	22 578	26 540		10 231	52,0	232,0
55 ans et plus	628	1 116	15 953	17 697	47 431	51 661		15 201	59,7	253,9
Niveau de scolarité atteint <sup>2</sup>										
Primaire	26	953	4 865	5 844	12 591	13 666	2 286	5 503	47,9	223,8
Secondaire I à IV	30	965	10 331	11 326	57 202	70 411	15 380	39 022	42,7	182,3
Secondaire V	47	1 206	9 943	11 196	33 322	35 259	3 156	23 200	46,3	163,2
Collégiale	12	974	3 848	4 834	10 159	10 949	477	7 484	46,5	145,5
Universitaire	36	3 661	6 463	10 160	8 937	10 990	103	8 753	47,4	115,4
Inconnue	2 871	5 356	14 470	22 697	42 033	41 536	11 968	20 949	43,3	158,9
Diplôme maximum obtenu										
Aucun diplôme	90	2 597	20 654	23 341	78 964	93 348	18 537	50 186	44,0	186,6
Secondaire - DES	15	517	4 378	4 910	20 698	21 636	2 108	14 935	45,1	155,8
Secondaire - DEP	1	124	945	1 070	6 179	7 218	352	4 608	47,4	181,1
Secondaire - ASP		17	127	144	539	858	39	428	48,0	183,3
Collégial - AEC	1	100	504	605	1 665	1 741	33	1 340	47,5	135,2
Collégial - DEC général		403	1 153	1 556	3 797	4 066	132	2 853	47,2	141,4
Collégial - DEC professionnel	4	116	499	619	887	960	6	735	48,8	132,5
Universitaire - Certificat	7	1 535	2 325	3 867	3 689	4 177	45	3 620	46,9	105,3
Universitaire - Baccalauréat	2	519	779	1 300	788	1 122	4	1 047	46,7	75,7
Universitaire - Maîtrise ou Doctorat			8	8	6	15		2	57,5	203,0
Inconnu	2 902	7 187	18 548	28 637	47 032	47 670	12 114	25 157	43,8	155,9
Durée cumulative										
Premier mois	123	577	236	936	1 138	1 165	890	2 303	31,0	1,0
De 2 à 5 mois	492	1 688	893	3 073	4 288	4 532	3 698	8 820	30,4	3,4
De 6 à 11 mois	418	2 120	1 568	4 106	5 979	6 945	5 600	12 924	30,8	8,5
De 12 à 23 mois	577	3 631	2 767	6 975	9 677	11 023	7 209	20 700	33,0	17,3
De 24 à 47 mois	924	4 077	5 369	10 370	15 741	18 083	9 511	14 945	35,3	35,1
De 48 à 119 mois	414	1 022	16 731	18 167	34 023	40 781	6 462	22 966	40,4	81,2
120 mois et plus	74		22 356	22 430	93 398	100 282		22 253	50,6	264,5
Types de contraintes à l'emploi										
Sans contraintes	2 155	10 602	24 452	37 209	57 089	79 937	17 733	64 709	38,7	111,7
Contraintes temporaires	705	2 090	14 371	17 166	43 814	30 773	6 239	25 062	48,9	154,0
Contraintes sévères	138	284	9 921	10 343	59 700	68 890	9 291	14 054	47,7	238,7
Conjoints sans contraintes sévères	24	139	1 176	1 339	3 641	3 211	107	1 086	51,1	217,9
Région										
01 - Bas-Saint-Laurent		9	64	73	4 013	4 797	717	2 166	46,8	210,6
02 - Saguenay - Lac-St-Jean		18	88	106	5 647	6 187	1 193	3 345	45,1	204,2
03 - Capitale-Nationale	1	1 026	1 233	2 260	10 242	12 253	1 924	6 287	45,8	191,8
04 - Mauricie		157	288	445	7 645	8 689	1 711	4 387	44,6	193,5
05 - Estrie	1	537	916	1 454	6 903	8 112	1 596	4 232	44,2	174,6
06 - Île-de-Montréal	2 979	8 323	37 058	48 360	52 953	58 329	8 484	35 244	44,7	148,3
07 - Outaouais	5	455	1 215	1 675	7 765	8 194	1 853	5 280	42,9	157,0
08 - Abitibi-Témiscamingue		4	34	38	2 645	3 004	600	1 840	44,7	188,3
09 - Côte-Nord		2	13	15	1 344	1 510	281	904	45,4	206,8
10 - Nord-du-Québec		1	3	4	504	543	165	537	39,2	132,8
11 - Gaspésie - Îles-de-la-Madeleine		3	15	18	2 574	2 942	485	1 450	46,3	215,4
12 - Chaudières-Appalaches		22	142	164	5 196	5 733	945	2 801	46,0	194,0
13 - Laval	9	804	3 451	4 264	6 035	6 013	1 303	4 096	43,9	138,5
14 - Lanaudière	1	248	609	858	8 709	9 156	2 364	5 650	42,9	163,9
15 - Laurentides	1	157	677	835	9 596	10 889	2 360	6 596	43,5	161,8
16 - Montérégie	8	1 161	3 441	4 610	23 802	25 656	5 737	15 214	43,2	163,4
17 - Centre-du-Québec		183	263	446	5 148	5 789	1 220	3 253	44,1	174,8
99 - Central <sup>3</sup>	17	5	410	432	3 523	5 015	432	1 629	48,8	304,4

TABLEAU 4 - Statistiques sur les adultes prestataires<sup>1</sup> du Programme d'aide sociale, 2014-2015

Ensemble du Québec

	Nombre d'adultes <sup>1</sup>	Variation annuelle	Sans contraintes	Contraintes temporaires					
				État de santé	Grossesse ou enfant à charge <sup>3</sup>	Enfant handicapé <sup>4</sup>	Âge <sup>5</sup>	Autres	TOTAL contraintes temporaires
Évolution									
avril 2014	216 783	-0,0%	139 743	14 474	16 613	2 146	42 331	1 476	77 040
mai 2014	216 102	0,4%	139 296	14 350	16 879	2 157	41 938	1 482	76 806
juin 2014	213 604	0,5%	137 224	14 280	17 133	2 146	41 359	1 462	76 380
juillet 2014	212 225	0,1%	136 453	14 004	17 341	2 136	40 818	1 473	75 772
août 2014	211 893	-0,1%	136 768	13 623	17 542	2 141	40 333	1 486	75 125
septembre 2014	211 613	0,0%	137 026	13 308	17 673	2 120	39 989	1 497	74 587
octobre 2014									
novembre 2014									
décembre 2014									
janvier 2015									
février 2015									
mars 2015									
Total des adultes en septembre 2014									
Nombre d'adultes	211 613	0,0%	137 026	13 308	17 673	2 120	39 989	1 497	74 587
Proportion du total des adultes prestataires	100,0%		64,8%	6,3%	8,4%	1,0%	18,9%	0,7%	35,2%

Caractéristiques des adultes en septembre 2014									
	Nombre d'adultes <sup>1</sup>	Proportion	Sans contraintes	État de santé	Grossesse ou enfant à charge <sup>3</sup>	Enfant handicapé <sup>4</sup>	Âge <sup>5</sup>	Autres	TOTAL contraintes temporaires
Situation familiale									
Personnes seules	135 837	64,2%	91 077	10 780	511		32 279	1 190	44 760
Couples sans enfants	11 776	5,6%	6 250	353	80		5 033	60	5 526
Familles monoparentales	35 568	16,8%	15 210	1 585	16 056	1 403	1 136	178	20 358
Couples avec enfants	27 580	13,0%	23 730	571	980	699	1 532	68	3 850
Conjoint d'étudiant	852	0,4%	759	19	46	18	9	1	93
Sexe									
Hommes	110 710	52,3%	79 937	6 670	1 239	313	21 962	589	30 773
Femmes	100 903	47,7%	57 089	6 638	16 434	1 807	18 027	908	43 814
Âge									
Moins de 20 ans	5 195	2,5%	4 178	236	776			5	1 017
De 20 à 24 ans	18 777	8,9%	13 555	960	4 211	14		37	5 222
De 25 à 29 ans	20 728	9,8%	14 920	1 158	4 478	121		51	5 808
De 30 à 34 ans	23 738	11,2%	17 826	1 511	3 937	374		90	5 912
De 35 à 39 ans	23 763	11,2%	18 889	1 634	2 610	529		101	4 874
De 40 à 44 ans	22 590	10,7%	18 922	1 767	1 198	510		193	3 668
De 45 à 49 ans	23 955	11,3%	20 653	2 237	374	356		335	3 302
De 50 à 54 ans	25 340	12,0%	21 775	2 769	79	183		534	3 565
55 ans et plus	47 527	22,5%	6 308	1 036	10	33	39 989	151	41 219
Niveau de scolarité atteint <sup>2</sup>									
Primaire	13 922	6,6%	7 753	515	773	81	4 721	79	6 169
Secondaire I à IV	86 298	40,8%	58 674	5 512	8 007	884	12 561	660	27 624
Secondaire V	46 330	21,9%	29 030	3 629	3 341	476	9 459	395	17 300
Collégiale	13 863	6,6%	9 002	1 118	849	151	2 639	104	4 861
Universitaire	14 890	7,0%	10 215	738	610	118	3 154	55	4 675
Inconnue	36 310	17,2%	22 352	1 796	4 093	410	7 455	204	13 958
Diplôme maximum obtenu									
Aucun diplôme	112 538	53,2%	73 963	6 730	9 524	1 094	20 403	824	38 575
Secondaire - DES	28 657	13,5%	18 062	2 454	2 293	309	5 302	237	10 595
Secondaire - DEP	8 957	4,2%	5 824	781	573	86	1 597	96	3 133
Secondaire - ASP	902	0,4%	569	73	45	10	199	6	333
Collégial - AEC	2 408	1,1%	1 504	231	143	18	485	27	904
Collégial - DEC général	5 054	2,4%	3 247	413	281	54	1 024	35	1 807
Collégial - DEC professionnel	1 291	0,6%	823	105	50	8	298	7	468
Universitaire - Certificat	5 978	2,8%	4 142	307	245	50	1 212	22	1 836
Universitaire - Baccalauréat	1 602	0,8%	1 167	41	62	13	316	3	435
Universitaire - Maîtrise ou Doctorat	12	0,0%	1				10	1	11
Inconnu	44 214	20,9%	27 724	2 173	4 457	478	9 143	239	16 490
Durée cumulative									
Premier mois	2 161	1,0%	1 673	161	231		91	5	488
De 2 à 5 mois	8 060	3,8%	6 027	737	939	17	318	22	2 033
De 6 à 11 mois	11 707	5,5%	8 886	860	1 351	31	548	31	2 821
De 12 à 23 mois	17 943	8,5%	13 091	1 234	2 428	60	1 082	48	4 852
De 24 à 47 mois	27 503	13,0%	18 978	1 810	3 967	162	2 495	91	8 525
De 48 à 119 mois	54 187	25,6%	36 019	3 502	5 921	634	7 803	308	18 168
120 mois et plus	90 052	42,6%	52 352	5 004	2 836	1 216	27 652	992	37 700
Types de contraintes à l'emploi									
Sans contraintes	137 026	64,8%	137 026						
État de santé	13 308	6,3%		13 308					13 308
Grossesse ou enfant à charge <sup>3</sup>	17 673	8,4%			17 673				17 673
Enfant handicapé <sup>4</sup>	2 120	1,0%				2 120			2 120
Âge <sup>5</sup>	39 989	18,9%					39 989		39 989
Autres	1 497	0,7%						1 497	1 497
Région									
01 - Bas-Saint-Laurent	4 104	1,9%	2 401	365	294	43	941	60	1 703
02 - Saguenay - Lac-St-Jean	6 605	3,1%	4 170	389	446	71	1 469	60	2 435
03 - Capitale-Nationale	12 246	5,8%	7 653	924	775	127	2 663	104	4 593
04 - Mauricie	10 097	4,8%	6 371	681	818	92	2 045	90	3 726
05 - Estrie	8 488	4,0%	5 224	903	670	95	1 531	65	3 264
06 - Île-de-Montréal	78 201	37,0%	53 046	3 143	5 928	758	14 938	388	25 155
07 - Outaouais	10 139	4,8%	6 647	648	1 193	86	1 497	68	3 492
08 - Abitibi-Témiscamingue	3 093	1,5%	1 916	212	318	14	596	37	1 177
09 - Côte-Nord	1 580	0,7%	935	105	150	17	360	13	645
10 - Nord-du-Québec	747	0,4%	503	31	135	5	72	1	244
11 - Gaspésie - Îles-de-la-Madeleine	2 874	1,4%	1 749	195	201	27	642	60	1 125
12 - Chaudières-Appalaches	5 193	2,5%	2 931	525	383	65	1 251	38	2 262
13 - Laval	7 724	3,7%	5 034	376	631	64	1 559	60	2 690
14 - Lanaudière	11 543	5,5%	7 243	967	1 093	132	2 004	104	4 300
15 - Laurentides	12 839	6,1%	7 989	1 210	1 147	127	2 270	96	4 850
16 - Montérégie	29 564	14,0%	19 080	2 066	2 936	345	4 929	208	10 484
17 - Centre-du-Québec	6 558	3,1%	4 126	565	549	52	1 221	45	2 432
99 - Central <sup>6</sup>	18	0,0%	8	3	6		1		10



TABLEAU 4 (SUITE) - Statistiques sur les adultes prestataires<sup>1</sup> du Programme d'aide sociale, 2014-2015

Ensemble du Québec

	Demandeurs d'asile	NHC - moins de 5 ans	NHC - 5 ans et plus	Total Nés hors du Canada	Femmes	Hommes	Moins de 25 ans	Durée consécutive de moins de 2 ans	Âge moyen (années)	Durée cumulative moyenne (mois)
Évolution										
avril 2014	3 504	13 428	39 017	55 949	101 965	114 818	24 164	93 687	42,2	125,3
mai 2014	3 362	13 276	39 027	55 665	101 891	114 211	24 288	93 105	42,2	125,6
juin 2014	3 243	12 974	38 796	55 013	101 354	112 250	24 060	91 111	42,3	126,3
juillet 2014	3 108	12 797	38 880	54 785	101 141	111 084	23 920	89 989	42,3	126,6
août 2014	2 971	12 761	38 796	54 528	101 038	110 855	23 914	89 942	42,3	126,5
septembre 2014	2 860	12 692	38 823	54 375	100 903	110 710	23 972	89 771	42,3	126,6
octobre 2014										
novembre 2014										
décembre 2014										
janvier 2015										
février 2015										
mars 2015										
Total des adultes en septembre 2014										
Nombre d'adultes	2 860	12 692	38 823	54 375	100 903	110 710	23 972	89 771	42,3	126,6
Proportion du total des adultes prestataires	1,4%	6,0%	18,3%	25,7%	47,7%	52,3%	11,3%	42,4%		

Caractéristiques des adultes en septembre 2014	Demandeurs d'asile	NHC - moins de 5 ans	NHC - 5 ans et plus	Total Nés hors du Canada	Femmes	Hommes	Moins de 25 ans	Durée consécutive de moins de 2 ans	Âge moyen (années)	Durée cumulative moyenne (mois)
Situation familiale										
Personnes seules	1 627	3 513	18 166	23 306	48 971	86 866	16 842	59 391	43,8	135,0
Couples sans enfants	329	1 067	3 059	4 455	5 886	5 890	557	3 953	51,0	164,0
Familles monoparentales	310	1 349	7 694	9 353	31 658	3 910	4 621	14 658	36,4	108,5
Couples avec enfants	591	6 247	9 698	16 536	13 805	13 775	1 901	11 235	39,1	95,2
Conjoint d'étudiant	3	516	206	725	583	269	51	534	36,0	39,0
Sexe										
Hommes	1 454	5 461	17 983	24 898		110 710	11 346	48 757	43,1	124,7
Femmes	1 406	7 231	20 840	29 477	100 903		12 626	41 014	41,4	128,7
Âge										
Moins de 20 ans	63	259	232	554	2 763	2 432	5 195	5 045	18,5	9,2
De 20 à 24 ans	284	850	1 313	2 447	9 863	8 914	18 777	12 860	22,1	27,2
De 25 à 29 ans	382	1 420	2 333	4 135	10 759	9 969		11 880	27,0	50,1
De 30 à 34 ans	465	2 566	3 424	6 455	12 147	11 591		11 869	32,1	74,8
De 35 à 39 ans	386	2 944	4 169	7 499	12 012	11 751		10 999	37,0	99,1
De 40 à 44 ans	330	2 150	5 121	7 601	10 668	11 922		9 518	42,0	127,8
De 45 à 49 ans	227	1 019	5 510	6 756	10 575	13 380		8 622	47,1	160,9
De 50 à 54 ans	185	479	5 396	6 060	10 862	14 478		8 153	52,0	185,6
55 ans et plus	538	1 005	11 325	12 868	21 254	26 273		10 825	59,8	202,4
Niveau de scolarité atteint <sup>2</sup>										
Primaire	22	913	3 897	4 832	6 785	7 137	1 440	4 245	46,5	175,1
Secondaire I à IV	25	943	8 272	9 240	38 249	48 049	13 505	34 821	40,0	147,5
Secondaire V	42	1 178	7 937	9 157	22 234	24 096	2 701	20 509	44,4	133,2
Collégiale	10	963	3 055	4 028	6 621	7 242	403	6 585	44,9	113,1
Universitaire	34	3 620	5 410	9 064	6 577	8 313	99	8 041	45,7	87,6
Inconnue	2 727	5 075	10 252	18 054	20 437	15 873	5 824	15 570	40,9	71,1
Diplôme maximum obtenu										
Aucun diplôme	76	2 512	16 443	19 031	51 104	61 434	15 622	43 989	41,5	149,1
Secondaire - DES	15	511	3 528	4 054	13 974	14 683	1 840	13 227	43,3	127,1
Secondaire - DEP	1	124	779	904	3 968	4 989	321	4 125	45,2	148,1
Secondaire - ASP		17	106	123	329	573	38	376	45,7	157,6
Collégial - AEC	1	99	420	520	1 154	1 254	29	1 198	46,0	113,3
Collégial - DEC général		398	932	1 330	2 426	2 628	115	2 483	45,6	106,7
Collégial - DEC professionnel	4	114	434	552	614	677	6	655	47,2	102,3
Universitaire - Certificat	5	1 521	1 993	3 519	2 751	3 227	43	3 341	45,2	79,9
Universitaire - Baccalauréat	2	513	695	1 210	649	953	4	998	45,4	59,9
Universitaire - Maîtrise ou Doctorat			6	6	2	10		2	59,2	200,4
Inconnu	2 756	6 883	13 487	23 126	23 932	20 282	5 954	19 377	41,8	76,5
Durée cumulative										
Premier mois	123	572	225	920	1 085	1 076	780	2 161	31,3	1,0
De 2 à 5 mois	488	1 660	832	2 980	3 990	4 070	3 184	8 060	30,6	3,4
De 6 à 11 mois	412	2 075	1 446	3 933	5 529	6 178	4 822	11 707	31,0	8,5
De 12 à 23 mois	556	3 538	2 474	6 568	8 608	9 335	5 616	17 943	33,3	17,2
De 24 à 47 mois	881	3 887	4 639	9 407	13 211	14 292	6 407	13 552	35,8	35,0
De 48 à 119 mois	350	960	13 896	15 206	25 385	28 802	3 163	19 978	40,8	80,1
120 mois et plus	50		15 311	15 361	43 095	46 957		16 370	49,7	233,8
Types de contraintes à l'emploi										
Sans contraintes	2 155	10 602	24 452	37 209	57 089	79 937	17 733	64 709	38,7	111,7
État de santé	12	117	1 163	1 292	6 638	6 670	1 196	7 783	41,2	109,6
Grossesse ou enfant à charge <sup>3</sup>	201	1 014	2 832	4 047	16 434	1 239	4 987	9 011	29,5	64,8
Enfant handicapé <sup>4</sup>	2	65	530	597	1 807	313	14	479	40,0	145,1
Âge <sup>5</sup>	489	873	9 701	11 063	18 027	21 962		7 460	60,6	207,4
Autres	1	21	145	167	908	589	42	329	46,2	187,8
Région										
01 - Bas-Saint-Laurent		8	37	45	1 788	2 316	495	1 753	43,2	153,4
02 - Saguenay - Lac-St-Jean		16	67	83	3 099	3 506	869	2 848	42,7	158,2
03 - Capitale-Nationale	1	986	963	1 950	5 498	6 748	1 319	5 281	43,5	144,5
04 - Mauricie		151	217	368	4 633	5 464	1 381	3 863	41,9	154,1
05 - Estrie	1	517	683	1 201	3 895	4 593	1 181	3 660	41,3	124,9
06 - Île-de-Montréal	2 836	8 075	29 452	40 363	37 808	40 393	6 553	31 587	43,1	116,6
07 - Outaouais	5	446	967	1 418	5 015	5 124	1 438	4 703	40,4	116,1
08 - Abitibi-Témiscamingue		3	24	27	1 438	1 655	429	1 548	41,8	140,7
09 - Côte-Nord		2	5	7	739	841	172	762	43,5	165,4
10 - Nord-du-Québec		1	2	3	377	370	136	463	38,1	114,9
11 - Gaspésie - Îles-de-la-Madeleine		3	9	12	1 317	1 557	371	1 200	43,0	167,7
12 - Chaudières-Appalaches		21	86	107	2 429	2 764	513	2 186	43,9	146,0
13 - Laval	9	764	2 631	3 404	3 977	3 747	810	3 532	42,9	103,1
14 - Lanaudière	1	242	462	705	5 667	5 876	1 659	4 902	41,2	130,7
15 - Laurentides	1	152	513	666	5 964	6 875	1 690	5 754	41,5	123,9
16 - Montérégie	6	1 130	2 504	3 640	14 175	15 389	4 011	12 879	41,0	123,5
17 - Centre-du-Québec		175	199	374	3 075	3 483	940	2 840	41,3	132,0
99 - Central <sup>6</sup>			2	2	9	9	5	10	34,1	79,1

TABLEAU 5 - Statistiques sur les adultes prestataires<sup>1</sup> du Programme de solidarité sociale, 2014-2015

Ensemble du Québec

	Nombre d'adultes <sup>1</sup>	Variation annuelle	Contraintes sévères						TOTAL contraintes sévères	Conjoints sans contraintes sévères
			Visuel	Auditif et de la parole	Intellectuel et d'apprentissage	Santé mentale	Physique	Autres		
Évolution										
avril 2014	136 336	-0,6%	1 449	848	25 180	55 106	42 425	4 294	129 302	7 034
mai 2014	136 147	-0,6%	1 442	855	25 172	55 067	42 336	4 280	129 152	6 995
juin 2014	136 064	-0,6%	1 448	858	25 167	55 053	42 272	4 306	129 104	6 960
juillet 2014	135 778	-0,7%	1 452	862	25 078	54 942	42 233	4 273	128 840	6 938
août 2014	135 605	-0,8%	1 448	861	25 081	54 880	42 164	4 261	128 695	6 910
septembre 2014	135 442	-0,8%	1 441	860	25 070	54 950	42 044	4 225	128 590	6 852
octobre 2014										
novembre 2014										
décembre 2014										
janvier 2015										
février 2015										
mars 2015										
Total des adultes en septembre 2014										
Nombre d'adultes	135 442	-0,8%	1 441	860	25 070	54 950	42 044	4 225	128 590	6 852
Proportion du total des adultes prestataires	100,0%		1,1%	0,6%	18,5%	40,6%	31,0%	3,1%	94,9%	5,1%

Caractéristiques des adultes en septembre 2014										
	Nombre d'adultes <sup>1</sup>	Proportion	Contraintes sévères						TOTAL contraintes sévères	Conjoints sans contraintes sévères
			Visuel	Auditif et de la parole	Intellectuel et d'apprentissage	Santé mentale	Physique	Autres		
Situation familiale										
Personnes seules	115 659	85,4%	1 194	704	23 729	50 885	35 369	3 778	115 659	
Couples sans enfants	12 054	8,9%	119	58	881	1 994	3 668	341	7 061	4 993
Familles monoparentales	3 767	2,8%	62	58	232	1 499	1 863	53	3 767	
Couples avec enfants	3 936	2,9%	64	40	228	560	1 132	53	2 077	1 859
Conjoint d'étudiant	26	0,0%	2			12	12		26	
Sexe										
Hommes	72 101	53,2%	852	417	13 410	30 100	21 730	2 381	68 890	3 211
Femmes	63 341	46,8%	589	443	11 660	24 850	20 314	1 844	59 700	3 641
Âge										
Moins de 20 ans	2 226	1,6%	18	21	877	829	443	26	2 214	12
De 20 à 24 ans	7 172	5,3%	56	70	2 814	2 520	1 525	92	7 077	95
De 25 à 29 ans	7 003	5,2%	80	64	2 424	2 838	1 323	80	6 809	194
De 30 à 34 ans	8 305	6,1%	95	61	2 351	3 685	1 714	105	8 011	294
De 35 à 39 ans	9 466	7,0%	92	72	2 414	4 209	2 081	172	9 040	426
De 40 à 44 ans	10 429	7,7%	125	49	2 300	4 476	2 689	219	9 858	571
De 45 à 49 ans	15 498	11,4%	177	86	2 775	6 588	4 583	422	14 631	867
De 50 à 54 ans	23 778	17,6%	250	123	3 519	10 053	7 682	835	22 462	1 316
55 ans et plus	51 565	38,1%	548	314	5 596	19 752	20 004	2 274	48 488	3 077
Niveau de scolarité atteint <sup>2</sup>										
Primaire	12 335	9,1%	115	123	3 856	3 374	3 808	245	11 521	814
Secondaire I à IV	41 315	30,5%	415	286	4 280	18 185	14 476	782	38 424	2 891
Secondaire V	22 251	16,4%	254	144	821	11 355	7 804	581	20 959	1 292
Collégiale	7 245	5,3%	74	32	41	4 518	2 150	187	7 002	243
Universitaire	5 037	3,7%	66	20	8	3 265	1 329	133	4 821	216
Inconnue	47 259	34,9%	517	255	16 064	14 253	12 477	2 297	45 863	1 396
Diplôme maximum obtenu										
Aucun diplôme	59 774	44,1%	635	462	8 532	24 454	20 424	1 179	55 686	4 088
Secondaire - DES	13 677	10,1%	133	71	316	7 643	4 516	340	13 019	658
Secondaire - DEP	4 440	3,3%	34	22	111	2 212	1 645	130	4 154	286
Secondaire - ASP	495	0,4%	5	5	11	244	184	14	463	32
Collégial - AEC	998	0,7%	10	3	2	534	374	37	960	38
Collégial - DEC général	2 809	2,1%	31	12	7	1 893	728	60	2 731	78
Collégial - DEC professionnel	556	0,4%	9	4	1	359	148	13	534	22
Universitaire - Certificat	1 888	1,4%	20	9	3	1 252	481	48	1 813	75
Universitaire - Baccalauréat	308	0,2%	6	4		191	79	13	293	15
Universitaire - Maîtrise ou Doctorat	9	0,0%				6	3		9	
Inconnu	50 488	37,3%	558	268	16 087	16 162	13 462	2 391	48 928	1 560
Durée cumulative										
Premier mois	142	0,1%	1	1	35	61	27	6	131	11
De 2 à 5 mois	760	0,6%	7	11	185	264	200	41	708	52
De 6 à 11 mois	1 217	0,9%	10	12	309	425	337	67	1 160	57
De 12 à 23 mois	2 757	2,0%	30	28	564	1 003	811	149	2 585	172
De 24 à 47 mois	6 321	4,7%	60	71	1 262	2 316	1 942	293	5 944	377
De 48 à 119 mois	20 617	15,2%	226	162	3 445	8 248	6 464	898	19 443	1 174
120 mois et plus	103 628	76,5%	1 107	575	19 270	42 633	32 263	2 771	98 619	5 009
Types de diagnostics										
Visuel	1 441	1,1%	1 441						1 441	
Auditif et de la parole	860	0,6%		860					860	
Intellectuel et d'apprentissage	25 070	18,5%			25 070				25 070	
Santé mentale	54 950	40,6%				54 950			54 950	
Physique	42 044	31,0%					42 044		42 044	
Autres	4 225	3,1%						4 225	4 225	
Conjoints sans contraintes sévères	6 852	5,1%								6 852
Région										
01 - Bas-Saint-Laurent	4 706	3,5%	35	20	962	1 806	1 444	96	4 363	343
02 - Saguenay - Lac-St-Jean	5 229	3,9%	50	29	1 096	1 872	1 762	90	4 899	330
03 - Capitale-Nationale	10 249	7,6%	135	66	1 643	4 878	2 900	223	9 845	404
04 - Mauricie	6 237	4,6%	54	34	1 060	2 625	1 996	122	5 891	346
05 - Estrie	6 527	4,8%	53	38	1 229	2 697	2 007	159	6 183	344
06 - Île-de-Montréal	33 081	24,4%	422	256	4 005	15 214	10 847	700	31 444	1 637
07 - Outaouais	5 820	4,3%	50	44	1 109	2 175	1 929	162	5 469	351
08 - Abitibi-Témiscamingue	2 556	1,9%	35	21	550	864	860	65	2 395	161
09 - Côte-Nord	1 274	0,9%	13	12	274	446	450	26	1 221	53
10 - Nord-du-Québec	300	0,2%	5		50	115	104	11	285	15
11 - Gaspésie - Îles-de-la-Madeleine	2 642	2,0%	41	10	522	784	947	88	2 392	250
12 - Chaudières-Appalaches	5 736	4,2%	48	34	1 313	2 182	1 724	164	5 465	271
13 - Laval	4 324	3,2%	48	37	835	1 747	1 331	88	4 086	238
14 - Lanaudière	6 322	4,7%	70	43	1 282	2 279	2 155	156	5 985	337
15 - Laurentides	7 646	5,6%	63	47	1 429	3 050	2 411	214	7 214	432
16 - Montérégie	19 894	14,7%	227	132	3 862	7 648	6 625	365	18 859	1 035
17 - Centre-du-Québec	4 379	3,2%	62	29	819	1 632	1 447	120	4 109	270
99 - Central <sup>3</sup>	8 520	6,3%	30	8	3 030	2 936	1 105	1 376	8 485	35

TABLEAU 5 (SUITE) - Statistiques sur les adultes prestataires<sup>1</sup> du Programme de solidarité sociale, 2014-2015

Ensemble du Québec

	Demandeurs d'asile	NHC - moins de 5 ans	NHC - 5 ans et plus	Total Nés hors du Canada	Femmes	Hommes	Moins de 25 ans	Durée consécutive de moins de 2 ans	Âge moyen (années)	Durée cumulative moyenne (mois)
Évolution										
avril 2014	164	438	10 991	11 593	63 935	72 401	9 375	15 464	47,9	236,7
mai 2014	156	448	11 004	11 608	63 802	72 345	9 362	15 396	47,9	236,9
juin 2014	157	435	11 034	11 626	63 737	72 327	9 366	15 392	47,9	237,0
juillet 2014	162	429	11 074	11 665	63 578	72 200	9 371	15 246	47,9	237,2
août 2014	164	432	11 077	11 673	63 480	72 125	9 342	15 155	47,9	237,5
septembre 2014	162	423	11 097	11 682	63 341	72 101	9 398	15 140	47,9	237,7
octobre 2014										
novembre 2014										
décembre 2014										
janvier 2015										
février 2015										
mars 2015										
Total des adultes en septembre 2014										
Nombre d'adultes	162	423	11 097	11 682	63 341	72 101	9 398	15 140	47,9	237,7
Proportion du total des adultes prestataires	0,1%	0,3%	8,2%	8,6%	46,8%	53,2%	6,9%	11,2%		

Caractéristiques des adultes en septembre 2014										
	Demandeurs d'asile	NHC - moins de 5 ans	NHC - 5 ans et plus	Total Nés hors du Canada	Femmes	Hommes	Moins de 25 ans	Durée consécutive de moins de 2 ans	Âge moyen (années)	Durée cumulative moyenne (mois)
Situation familiale										
Personnes seules	110	183	7 881	8 174	52 091	63 568	9 113	12 523	47,5	239,2
Couples sans enfants	36	108	1 365	1 509	6 043	6 011	91	1 517	54,1	255,8
Familles monoparentales	4	21	658	683	3 222	545	80	450	44,8	197,5
Couples avec enfants	12	110	1 183	1 305	1 972	1 964	113	641	44,3	176,1
Conjoint d'étudiant		1	10	11	13	13	1	9	38,7	110,8
Sexe										
Hommes	80	181	5 689	5 950		72 101	5 885	9 021	46,8	226,8
Femmes	82	242	5 408	5 732	63 341		3 513	6 119	49,2	250,1
Âge										
Moins de 20 ans		11	109	120	779	1 447	2 226	2 177	18,5	11,7
De 20 à 24 ans	5	34	402	441	2 734	4 438	7 172	1 224	22,0	46,0
De 25 à 29 ans	10	36	477	523	2 641	4 362		883	27,1	92,3
De 30 à 34 ans	11	46	605	662	3 255	5 050		953	32,1	135,1
De 35 à 39 ans	9	56	745	810	3 983	5 483		961	37,0	174,9
De 40 à 44 ans	13	57	978	1 048	4 724	5 705		1 023	42,1	215,8
De 45 à 49 ans	12	38	1 328	1 378	7 332	8 166		1 465	47,2	254,0
De 50 à 54 ans	12	34	1 825	1 871	11 716	12 062		2 078	52,1	281,3
55 ans et plus	90	111	4 628	4 829	26 177	25 388		4 376	59,6	301,3
Niveau de scolarité atteint <sup>2</sup>										
Primaire	4	40	968	1 012	5 806	6 529	846	1 258	49,5	278,8
Secondaire I à IV	5	22	2 059	2 086	18 953	22 362	1 875	4 201	48,4	255,0
Secondaire V	5	28	2 006	2 039	11 088	11 163	455	2 691	50,2	225,8
Collégiale	2	11	793	806	3 538	3 707	74	899	49,6	207,5
Universitaire	2	41	1 053	1 096	2 360	2 677	4	712	52,4	197,6
Inconnue	144	281	4 218	4 643	21 596	25 663	6 144	5 379	45,2	226,3
Diplôme maximum obtenu										
Aucun diplôme	14	85	4 211	4 310	27 860	31 914	2 915	6 197	48,9	257,1
Secondaire - DES		6	850	856	6 724	6 953	268	1 708	49,0	216,1
Secondaire - DEP			166	166	2 211	2 229	31	483	51,8	247,7
Secondaire - ASP			21	21	210	285	1	52	52,3	230,1
Collégial - AEC		1	84	85	511	487	4	142	51,1	187,9
Collégial - DEC général		5	221	226	1 371	1 438	17	370	50,1	203,9
Collégial - DEC professionnel		2	65	67	273	283		80	52,3	202,8
Universitaire - Certificat	2	14	332	348	938	950	2	279	52,5	186,0
Universitaire - Baccalauréat		6	84	90	139	169		49	53,2	158,2
Universitaire - Maîtrise ou Doctorat			2	2	4	5			55,3	206,4
Inconnu	146	304	5 061	5 511	23 100	27 388	6 160	5 780	45,6	225,4
Durée cumulative										
Premier mois		5	11	16	53	89	110	142	25,0	1,0
De 2 à 5 mois	4	28	61	93	298	462	514	760	28,0	3,6
De 6 à 11 mois	6	45	122	173	450	767	778	1 217	29,5	8,5
De 12 à 23 mois	21	93	293	407	1 069	1 688	1 593	2 757	31,0	17,5
De 24 à 47 mois	43	190	730	963	2 530	3 791	3 104	1 393	33,2	35,7
De 48 à 119 mois	64	62	2 835	2 961	8 638	11 979	3 299	2 988	39,3	84,1
120 mois et plus	24		7 045	7 069	50 303	53 325		5 883	51,3	291,2
Types de diagnostics										
Visuel	6	15	205	226	589	852	74	137	48,4	242,5
Auditif et de la parole	1	14	81	96	443	417	91	145	45,8	216,0
Intellectuel et d'apprentissage	2	44	839	885	11 660	13 410	3 691	2 218	41,9	261,6
Santé mentale	29	60	4 403	4 492	24 850	30 100	3 349	5 745	47,6	235,3
Physique	91	148	4 061	4 300	20 314	21 730	1 968	4 651	50,8	232,7
Autres	9	3	332	344	1 844	2 381	118	1 158	53,0	210,7
Conjoints sans contraintes sévères	24	139	1 176	1 339	3 641	3 211	107	1 086	51,1	217,9
Région										
01 - Bas-Saint-Laurent		1	27	28	2 225	2 481	222	413	49,9	260,5
02 - Saguenay - Lac-St-Jean		2	21	23	2 548	2 681	324	497	48,2	262,2
03 - Capitale-Nationale		40	270	310	4 744	5 505	605	1 006	48,6	248,3
04 - Mauricie		6	71	77	3 012	3 225	330	524	49,0	257,5
05 - Estrie		20	233	253	3 008	3 519	415	572	48,1	239,2
06 - Île-de-Montréal	143	248	7 606	7 997	15 145	17 936	1 931	3 657	48,5	223,3
07 - Outaouais		9	248	257	2 750	3 070	415	577	47,3	228,4
08 - Abitibi-Témiscamingue		1	10	11	1 207	1 349	171	292	48,1	245,9
09 - Côte-Nord			8	8	605	669	109	142	47,7	258,1
10 - Nord-du-Québec			1	1	127	173	29	74	41,9	177,4
11 - Gaspésie - Îles-de-la-Madeleine			6	6	1 257	1 385	114	250	49,9	267,3
12 - Chaudières-Appalaches		1	56	57	2 767	2 969	432	615	47,8	237,6
13 - Laval		40	820	860	2 058	2 266	493	564	45,7	201,8
14 - Lanaudière		6	147	153	3 042	3 280	705	748	46,0	224,4
15 - Laurentides		5	164	169	3 632	4 014	670	842	46,8	225,5
16 - Montérégie	2	31	937	970	9 627	10 267	1 726	2 335	46,6	222,6
17 - Centre-du-Québec		8	64	72	2 073	2 306	280	413	48,2	238,8
99 - Central <sup>3</sup>	17	5	408	430	3 514	5 006	427	1 619	48,9	304,9



TABLEAU 6 - Statistiques sur les adultes participant au Programme alternative jeunesse, 2014-2015

Ensemble du Québec

	Nombre d'adultes avec ou sans allocation jeunesse <sup>1</sup>	Sans contraintes	Adultes avec allocation jeunesse <sup>2</sup>					Contraintes sévères	Inconnue	Nombre d'adultes avec allocation jeunesse <sup>2</sup>	Variation annuelle
			Contraintes temporaires				TOTAL contraintes temporaires				
			État de santé	Grossesse ou enfants à charge	Enfant handicapé	Autres					
Évolution											
avril 2014	5 619	3 718	42	674		3	719		214	4 651	-34,0%
mai 2014	5 090	3 285	41	609		3	653		194	4 132	-38,9%
juin 2014	4 394	2 859	43	567		4	614		166	3 639	-45,0%
juillet 2014	3 809	2 421	37	505		2	544		140	3 105	-52,6%
août 2014	3 468	2 248	34	479		3	516		120	2 884	-56,0%
septembre 2014	3 016	1 917	29	400		3	432		108	2 457	-62,7%
octobre 2014											
novembre 2014											
décembre 2014											
janvier 2015											
février 2015											
mars 2015											
Total des adultes en septembre 2014											
Nombre d'adultes	3 016	1 917	29	400		3	432		108	2 457	-62,7%
Proportion du total des adultes avec allocation jeunesse		78,0%	1,2%	16,3%		0,1%	17,6%		4,4%	100,0%	

Caractéristiques <sup>4</sup> des adultes en septembre 2014											
	Nombre d'adultes avec ou sans allocation jeunesse <sup>1</sup>	Sans contraintes	Adultes avec allocation jeunesse <sup>2</sup>					Contraintes sévères	Inconnue	Nombre d'adultes avec allocation jeunesse <sup>2</sup>	Proportion
			État de santé	Grossesse ou enfants à charge	Enfant handicapé	Autres	TOTAL contraintes temporaires				
Situation familiale											
Personnes seules	2 256	1 811	27	1		3	31		4	1 846	75,1%
Couples sans enfants	63	46	1				1		4	51	2,1%
Familles monoparentales	475	18	1	353			354			372	15,1%
Couples avec enfants	108	41		44			44		1	86	3,5%
Conjoint d'étudiant	3	1		2			2			3	0,1%
Inconnu	111								99	99	4,0%
Sexe											
Hommes	1 291	975	17	7			24		42	1 041	42,4%
Femmes	1 725	942	12	393		3	408		66	1 416	57,6%
Âge											
Moins de 20 ans	1 073	869	13	60		2	75		13	957	38,9%
20 ans et plus	1 943	1 048	16	340		1	357		95	1 500	61,1%
Niveau de scolarité atteint <sup>5</sup>											
Primaire	179	134	2	20			22			156	6,3%
Secondaire I à IV	1 948	1 261	16	273		2	291		8	1 560	63,5%
Secondaire V	359	232	6	45			51			283	11,5%
Collégiale	39	22	3	8			11			33	1,3%
Universitaire	10	7								7	0,3%
Inconnue	481	261	2	54		1	57		100	418	17,0%
Diplôme maximum obtenu											
Aucun diplôme	2 244	1 472	21	310		2	333		8	1 813	73,8%
Secondaire - DES	229	143	4	30			34			177	7,2%
Secondaire - DEP	26	20		2			2			22	0,9%
Secondaire - ASP	8	5		1			1			6	0,2%
Collégial - AEC	1	1								1	0,0%
Collégial - DEC général	7	3	1	2			3			6	0,2%
Collégial - DEC professionnel	1										
Universitaire - Certificat	3	2								2	0,1%
Inconnu	497	271	3	55		1	59		100	430	17,5%
Durée cumulative											
Premier mois	51	1							2	3	0,1%
De 2 à 5 mois	155	20	3	3		1	7			27	1,1%
De 6 à 11 mois	547	318	7	49			56		1	375	15,3%
De 12 à 23 mois	1 418	1 021	16	215		1	232		11	1 264	51,4%
De 24 à 47 mois	742	527	3	125			128		35	690	28,1%
48 mois et plus	103	30		8		1	9		59	98	4,0%
Types de contraintes à l'emploi											
Sans contraintes	2 339	1 917								1 917	78,0%
État de santé	40		29				29			29	1,2%
Grossesse ou enfant à charge	513			400			400			400	16,3%
Autres	3					3	3			3	0,1%
Inconnue	121								108	108	4,4%
Région											
01 - Bas-Saint-Laurent	88	59	2	7			9		2	70	2,8%
02 - Saguenay - Lac-St-Jean	115	71	2	13			15		6	92	3,7%
03 - Capitale-Nationale	181	104		27			27		6	137	5,6%
04 - Mauricie	207	143	2	19			21		6	170	6,9%
05 - Estrie	97	72	2	8			10		1	83	3,4%
06 - Île-de-Montréal	624	427	4	87			91		20	538	21,9%
07 - Outaouais	249	152	1	46		1	48		8	208	8,5%
08 - Abitibi-Témiscamingue	59	38	1	11			12		2	52	2,1%
09 - Côte-Nord	32	16		5			5		5	26	1,1%
10 - Nord-du-Québec	7	3		1		1	2			5	0,2%
11 - Gaspésie - Îles-de-la-Madeleine	98	71		8			8		5	84	3,4%
12 - Chaudières-Appalaches	112	53	1	13			14		14	81	3,3%
13 - Laval	97	60	1	23			24		4	88	3,6%
14 - Lanaudière	172	100	2	31			33		5	138	5,6%
15 - Laurentides	249	142	2	34		1	37		4	183	7,4%
16 - Montérégie	494	321	5	53			58		13	392	16,0%
17 - Centre-du-Québec	135	85	4	14			18		7	110	4,5%

TABLEAU 6 (SUITE) - Statistiques sur les adultes participant au Programme alternative jeunesse, 2014-2015

Ensemble du Québec

	Demandeurs d'asile	NHC - moins de 5 ans	NHC - 5 ans et plus	Total Nés hors du Canada	Femmes	Hommes	Durée consécutive de moins de 2 ans à AJ	Âge moyen (années)	Durée cumulative moyenne à AJ (mois)	Allocation moyenne <sup>3</sup>
Évolution										
avril 2014	1	178	309	488	2 507	2 144	4 063	20,5	17,0	661,50 \$
mai 2014	1	168	281	450	2 259	1 873	3 557	20,5	18,0	656,56 \$
juin 2014	1	155	249	405	2 038	1 601	3 106	20,5	18,7	797,82 \$
juillet 2014	1	133	206	340	1 765	1 340	2 623	20,5	19,5	665,15 \$
août 2014	1	124	194	319	1 655	1 229	2 394	20,5	20,2	647,86 \$
septembre 2014	1	101	163	265	1 416	1 041	1 956	20,5	21,4	806,01 \$
octobre 2014										
novembre 2014										
décembre 2014										
janvier 2015										
février 2015										
mars 2015										
Total des adultes en septembre 2014										
Nombre d'adultes	1	101	163	265	1 416	1 041	1 956	20,5	21,4	806,01 \$
Proportion du total des adultes avec allocation jeunesse	0,0%	4,1%	6,6%	10,8%	57,6%	42,4%	79,6%			

Caractéristiques <sup>4</sup> des adultes en septembre 2014										
	Demandeurs d'asile	NHC - moins de 5 ans	NHC - 5 ans et plus	Total Nés hors du Canada	Femmes	Hommes	Durée consécutive de moins de 2 ans à AJ	Âge moyen (années)	Durée cumulative moyenne à AJ (mois)	Allocation moyenne <sup>3</sup>
Situation familiale										
Personnes seules	1	89	105	195	884	962	1 510	20,1	20,0	780,71 \$
Couples sans enfants		1	2	3	37	14	43	20,8	21,8	850,72 \$
Familles monoparentales		7	39	46	366	6	301	21,5	21,0	933,55 \$
Couples avec enfants			3	3	68	18	73	21,9	20,6	764,09 \$
Conjoint d'étudiant		1	1	2	2	1	2	21,7	27,0	850,00 \$
Inconnu		3	13	16	59	40	27	22,8	50,4	810,45 \$
Sexe										
Hommes	1	47	62	110		1 041	840	20,4	21,3	786,70 \$
Femmes		54	101	155	1 416		1 116	20,6	21,5	820,20 \$
Âge										
Moins de 20 ans		41	45	86	511	446	757	18,4	18,8	804,35 \$
20 ans et plus	1	60	118	179	905	595	1 199	21,9	23,2	807,06 \$
Niveau de scolarité atteint <sup>5</sup>										
Primaire		11	6	17	74	82	118	20,1	20,2	803,19 \$
Secondaire I à IV		31	87	118	904	656	1 281	20,4	20,5	810,66 \$
Secondaire V			19	38	172	111	245	21,3	20,0	778,45 \$
Collégiale		3	1	4	22	11	29	21,5	17,2	929,52 \$
Universitaire	1	4		5	3	4	7	22,3	16,0	558,57 \$
Inconnue		33	50	83	241	177	276	20,4	26,9	802,75 \$
Diplôme maximum obtenu										
Aucun diplôme		57	100	157	1 039	774	1 481	20,4	20,5	806,10 \$
Secondaire - DES		6	12	18	110	67	153	21,4	18,9	799,28 \$
Secondaire - DEP			1	1	11	11	20	21,6	23,5	873,37 \$
Secondaire - ASP					2	4	6	21,8	22,8	820,33 \$
Collégial - AEC					1		1	20,0	11,0	680,00 \$
Collégial - DEC général		1		1	4	2	5	22,2	17,3	950,00 \$
Universitaire - Certificat					1	1	2	21,5	15,0	425,00 \$
Inconnu	1	37	50	88	248	182	288	20,4	26,6	804,78 \$
Durée cumulative										
Premier mois			2	2	3		3	19,3	0,3	716,00 \$
De 2 à 5 mois					13	14	27	21,4	3,7	507,20 \$
De 6 à 11 mois		14	14	28	187	188	375	20,4	9,9	738,54 \$
De 12 à 23 mois	1	59	81	141	749	515	1 264	20,2	16,7	813,15 \$
De 24 à 47 mois		27	54	81	412	278	265	20,7	32,1	841,35 \$
48 mois et plus		1	12	13	52	46	22	22,9	58,0	808,22 \$
Types de contraintes à l'emploi										
Sans contraintes	1	90	110	201	942	975	1 564	20,2	20,1	781,63 \$
État de santé			1	1	12	17	28	20,5	16,2	769,01 \$
Grossesse ou enfant à charge		8	39	47	393	7	326	21,4	21,0	924,09 \$
Autres					3		3	19,7	24,7	571,67 \$
Inconnue		3	13	16	66	42	35	22,6	48,1	817,82 \$
Région										
01 - Bas-Saint-Laurent			1	1	39	31	59	20,3	19,5	786,48 \$
02 - Saguenay - Lac-St-Jean					59	33	75	20,0	20,8	810,09 \$
03 - Capitale-Nationale		5	14	19	90	47	96	21,0	23,2	858,89 \$
04 - Mauricie		2	2	4	93	77	139	19,8	21,4	804,75 \$
05 - Estrie		10	5	15	40	43	68	20,4	21,0	815,57 \$
06 - Île-de-Montréal	1	58	92	151	323	215	428	20,7	21,2	823,20 \$
07 - Outaouais		3	4	7	136	72	157	20,3	22,3	791,42 \$
08 - Abitibi-Témiscamingue					32	20	38	20,2	23,5	800,83 \$
09 - Côte-Nord			1	1	11	15	21	20,8	25,4	751,31 \$
10 - Nord-du-Québec					4	1	5	22,0	22,8	787,20 \$
11 - Gaspésie - Îles-de-la-Madeleine			2	2	32	52	64	19,8	23,6	795,56 \$
12 - Chaudières-Appalaches			3	3	45	36	59	21,2	28,6	821,87 \$
13 - Laval		8	13	21	59	29	71	21,0	20,8	765,22 \$
14 - Lanaudière			1	1	84	54	109	20,5	20,5	829,00 \$
15 - Laurentides		2	1	3	112	71	155	20,6	20,0	788,09 \$
16 - Montérégie		6	16	22	198	194	332	20,5	19,3	787,63 \$
17 - Centre-du-Québec		7	8	15	59	51	80	20,7	24,0	798,96 \$

TABLEAU 7 - Statistiques sur les adultes prestataires participant aux programmes d'aide et d'accompagnement sociale (PAAS)<sup>1</sup> , 2014-2015

Ensemble du Québec

	RÉUSSIR		ACTION				TOTAL PAAS			
	Programme de solidarité sociale	Variation annuelle	Programme d'aide sociale	Programme de solidarité sociale	TOTAL	Variation annuelle	Programme d'aide sociale	Programme de solidarité sociale	TOTAL	Variation annuelle
Évolution										
avril 2014	289	7,8%	1 136	2 496	3 632	-5,2%	1 136	2 785	3 921	-4,3%
mai 2014	287	8,7%	1 146	2 454	3 600	-5,0%	1 146	2 741	3 887	-4,1%
juin 2014	244	8,9%	1 123	2 400	3 523	-6,4%	1 123	2 644	3 767	-5,5%
juillet 2014	139	-7,9%	1 023	2 307	3 330	-8,2%	1 023	2 446	3 469	-8,2%
août 2014	107	-4,5%	872	2 084	2 956	-10,7%	872	2 191	3 063	-10,5%
septembre 2014	236	8,3%	873	2 060	2 933	-13,3%	873	2 296	3 169	-12,0%
octobre 2014										
novembre 2014										
décembre 2014										
janvier 2015										
février 2015										
mars 2015										
Total des adultes en septembre 2014										
Nombre d'adultes	236	8,3%	873	2 060	2 933	-13,3%	873	2 296	3 169	-12,0%
Proportion du total des adultes prestataires	7,4%		27,5%	65,0%	92,6%		27,5%	72,5%	100,0%	

Caractéristiques des adultes en septembre 2014										
	RÉUSSIR		ACTION				TOTAL PAAS			
	Programme de solidarité sociale	Proportion	Programme d'aide sociale	Programme de solidarité sociale	TOTAL	Proportion	Programme d'aide sociale	Programme de solidarité sociale	TOTAL	Proportion
Situation familiale										
Personnes seules	221	93,6%	671	1 937	2 608	88,9%	671	2 158	2 829	89,3%
Couples sans enfants	4	1,7%	27	69	96	3,3%	27	73	100	3,2%
Familles monoparentales	10	4,2%	117	36	153	5,2%	117	46	163	5,1%
Couples avec enfants	1	0,4%	57	18	75	2,6%	57	19	76	2,4%
Conjoint d'étudiant			1		1	0,0%	1		1	0,0%
Sexe										
Hommes	149	63,1%	395	1 188	1 583	54,0%	395	1 337	1 732	54,7%
Femmes	87	36,9%	478	872	1 350	46,0%	478	959	1 437	45,3%
Âge										
Moins de 20 ans	4	1,7%	3	2	5	0,2%	3	6	9	0,3%
De 20 à 24 ans	54	22,9%	69	100	169	5,8%	69	154	223	7,0%
De 25 à 29 ans	46	19,5%	70	206	276	9,4%	70	252	322	10,2%
De 30 à 34 ans	56	23,7%	88	245	333	11,4%	88	301	389	12,3%
De 35 à 39 ans	30	12,7%	101	248	349	11,9%	101	278	379	12,0%
De 40 à 44 ans	19	8,1%	102	245	347	11,8%	102	264	366	11,5%
De 45 à 49 ans	12	5,1%	133	282	415	14,1%	133	294	427	13,5%
De 50 à 54 ans	9	3,8%	198	354	552	18,8%	198	363	561	17,7%
55 ans et plus	6	2,5%	109	378	487	16,6%	109	384	493	15,6%
Niveau de scolarité atteint <sup>2</sup>										
Primaire	4	1,7%	90	306	396	13,5%	90	310	400	12,6%
Secondaire I à IV	44	18,6%	345	685	1 030	35,1%	345	729	1 074	33,9%
Secondaire V	90	38,1%	236	472	708	24,1%	236	562	798	25,2%
Collégiale	42	17,8%	77	218	295	10,1%	77	260	337	10,6%
Universitaire	28	11,9%	75	169	244	8,3%	75	197	272	8,6%
Inconnue	28	11,9%	50	210	260	8,9%	50	238	288	9,1%
Diplôme maximum obtenu										
Aucun diplôme	61	25,8%	490	1 111	1 601	54,6%	490	1 172	1 662	52,4%
Secondaire - DES	88	37,3%	159	361	520	17,7%	159	449	608	19,2%
Secondaire - DEP	5	2,1%	49	50	99	3,4%	49	55	104	3,3%
Secondaire - ASP			3	7	10	0,3%	3	7	10	0,3%
Collégial - AEC	2	0,8%	5	25	30	1,0%	5	27	32	1,0%
Collégial - DEC général	19	8,1%	44	112	156	5,3%	44	131	175	5,5%
Collégial - DEC professionnel	4	1,7%	6	21	27	0,9%	6	25	31	1,0%
Universitaire - Certificat	18	7,6%	29	68	97	3,3%	29	86	115	3,6%
Universitaire - Baccalauréat			4	16	20	0,7%	4	16	20	0,6%
Inconnu	39	16,5%	84	289	373	12,7%	84	328	412	13,0%
Durée cumulative										
De 2 à 5 mois			6		6	0,2%	6		6	0,2%
De 6 à 11 mois			18	6	24	0,8%	18	6	24	0,8%
De 12 à 23 mois	8	3,4%	36	25	61	2,1%	36	33	69	2,2%
De 24 à 47 mois	45	19,1%	104	106	210	7,2%	104	151	255	8,0%
De 48 à 119 mois	105	44,5%	237	447	684	23,3%	237	552	789	24,9%
120 mois et plus	78	33,1%	472	1 476	1 948	66,4%	472	1 554	2 026	63,9%
Types de contraintes à l'emploi										
Sans contraintes			754		754	25,7%	754		754	23,8%
Contraintes temporaires			119		119	4,1%	119		119	3,8%
Contraintes sévères	236	100,0%		2 038	2 038	69,5%		2 274	2 274	71,8%
Conjoints sans contraintes sévères				22	22	0,8%		22	22	0,7%
Région										
01 - Bas-Saint-Laurent	5	2,1%	13	23	36	1,2%	13	28	41	1,3%
02 - Saguenay - Lac-St-Jean	10	4,2%	43	131	174	5,9%	43	141	184	5,8%
03 - Capitale-Nationale	27	11,4%	72	144	216	7,4%	72	171	243	7,7%
04 - Mauricie	7	3,0%	60	77	137	4,7%	60	84	144	4,5%
05 - Estrie	18	7,6%	48	36	84	2,9%	48	54	102	3,2%
06 - Île-de-Montréal	74	31,4%	295	812	1 107	37,7%	295	886	1 181	37,3%
07 - Outaouais	3	1,3%	28	128	156	5,3%	28	131	159	5,0%
08 - Abitibi-Témiscamingue	2	0,8%	12	35	47	1,6%	12	37	49	1,5%
09 - Côte-Nord			10	2	12	0,4%	10	2	12	0,4%
10 - Nord-du-Québec				2	2	0,1%		2	2	0,1%
11 - Gaspésie - Îles-de-la-Madeleine	3	1,3%	14	13	27	0,9%	14	16	30	0,9%
12 - Chaudières-Appalaches	8	3,4%	11	59	70	2,4%	11	67	78	2,5%
13 - Laval	9	3,8%	12	88	100	3,4%	12	97	109	3,4%
14 - Lanaudière	9	3,8%	63	28	91	3,1%	63	37	100	3,2%
15 - Laurentides	12	5,1%	73	82	155	5,3%	73	94	167	5,3%
16 - Montérégie	37	15,7%	78	267	345	11,8%	78	304	382	12,1%
17 - Centre-du-Québec	11	4,7%	41	28	69	2,4%	41	39	80	2,5%
99 - Central <sup>3</sup>	1	0,4%		105	105	3,6%		106	106	3,3%

TABLEAU 7 (SUITE) - Statistiques sur les adultes prestataires participant aux programmes d'aide et d'accompagnement sociale (PAAS)<sup>1</sup>, 2014-2015

Ensemble du Québec

	Demandeurs d'asile	NHC - moins de 5 ans	NHC - 5 ans et plus	Total Nés hors du Canada	Femmes	Hommes	Moins de 25 ans	Durée consécutive de moins de 2 ans	Âge moyen (années)	Durée cumulative moyenne (mois)
Évolution										
avril 2014		57	410	467	1 859	2 062	335	480	42,0	185,6
mai 2014		54	404	458	1 832	2 055	337	491	42,0	186,2
juin 2014		51	400	451	1 789	1 978	322	464	42,1	187,3
juillet 2014		47	370	417	1 622	1 847	249	407	42,6	190,1
août 2014		41	325	366	1 390	1 673	203	350	42,7	190,5
septembre 2014		44	334	378	1 437	1 732	232	379	42,3	187,1
octobre 2014										
novembre 2014										
décembre 2014										
janvier 2015										
février 2015										
mars 2015										
Total des adultes en septembre 2014										
Nombre d'adultes		44	334	378	1 437	1 732	232	379	42,3	187,1
Proportion du total des adultes prestataires		1,4%	10,5%	11,9%	45,3%	54,7%	7,3%	12,0%		

Caractéristiques des adultes en septembre 2014										
	Demandeurs d'asile	NHC - moins de 5 ans	NHC - 5 ans et plus	Total Nés hors du Canada	Femmes	Hommes	Moins de 25 ans	Durée consécutive de moins de 2 ans	Âge moyen (années)	Durée cumulative moyenne (mois)
Situation familiale										
Personnes seules		17	257	274	1 169	1 660	218	332	42,3	188,0
Couples sans enfants		6	10	16	60	40	1	11	48,2	259,3
Familles monoparentales		7	47	54	154	9	12	19	39,6	154,6
Couples avec enfants		14	20	34	53	23		16	40,5	128,2
Conjoint d'étudiant					1		1	1	22,0	55,0
Sexe										
Hommes		9	158	167		1 732	132	225	41,7	179,7
Femmes		35	176	211	1 437		100	154	43,0	196,0
Âge										
Moins de 20 ans					4	5	9	9	18,9	14,4
De 20 à 24 ans		1	11	12	96	127	223	55	22,4	42,8
De 25 à 29 ans		3	26	29	128	194		50	27,2	82,4
De 30 à 34 ans		12	35	47	163	226		51	32,1	119,5
De 35 à 39 ans		7	32	39	164	215		45	36,9	155,3
De 40 à 44 ans		7	49	56	176	190		44	42,1	177,2
De 45 à 49 ans		5	53	58	198	229		36	47,2	227,1
De 50 à 54 ans		5	68	73	257	304		49	52,1	257,0
55 ans et plus		4	60	64	251	242		40	58,2	294,7
Niveau de scolarité atteint <sup>2</sup>										
Primaire		10	42	52	207	193	32	33	43,0	230,2
Secondaire I à IV		4	78	82	478	596	111	121	40,8	198,4
Secondaire V		4	81	85	345	453	52	100	42,5	177,3
Collégiale		1	43	44	153	184	10	43	43,7	167,5
Universitaire		13	58	71	127	145		48	47,3	145,1
Inconnue		12	32	44	127	161	27	34	39,7	174,6
Diplôme maximum obtenu										
Aucun diplôme		17	150	167	771	891	157	175	41,4	202,0
Secondaire - DES		2	50	52	265	343	43	83	41,5	175,3
Secondaire - DEP			12	12	42	62		10	49,0	208,6
Secondaire - ASP					3	7			50,0	220,7
Collégial - AEC			3	3	15	17		3	46,0	166,2
Collégial - DEC général		1	14	15	81	94		19	44,1	158,8
Collégial - DEC professionnel			4	4	13	18		3	45,6	167,3
Universitaire - Certificat		3	24	27	55	60		25	47,6	139,2
Universitaire - Baccalauréat		2	5	7	12	8		4	50,5	112,5
Inconnu		19	72	91	180	232	32	57	41,6	170,0
Durée cumulative										
De 2 à 5 mois		4		4	5	1	1	6	32,2	3,3
De 6 à 11 mois		3	4	7	12	12	11	24	29,5	8,9
De 12 à 23 mois		11	5	16	28	41	29	69	30,5	18,0
De 24 à 47 mois		19	28	47	117	138	108	62	30,7	36,5
De 48 à 119 mois		7	125	132	326	463	83	96	35,9	83,4
120 mois et plus			172	172	949	1 077		122	46,8	254,8
Types de contraintes à l'emploi										
Sans contraintes		33	86	119	400	354	59	165	41,9	153,5
Contraintes temporaires		6	24	30	78	41	13	23	47,5	171,1
Contraintes sévères		4	222	226	941	1 333	160	191	42,0	198,1
Conjoints sans contraintes sévères		1	2	3	18	4			47,8	282,7
Région										
01 - Bas-Saint-Laurent					19	22		5	43,5	218,5
02 - Saguenay - Lac-St-Jean					87	97	17	21	42,7	218,3
03 - Capitale-Nationale			14	14	103	140	24	54	41,4	157,7
04 - Mauricie		3	2	5	69	75	11	11	40,8	199,0
05 - Estrie		6	9	15	45	57	7	17	40,4	151,8
06 - Île-de-Montréal		24	266	290	527	654	49	129	44,4	190,9
07 - Outaouais			9	9	60	99	14	11	39,6	184,3
08 - Abitibi-Témiscamingue					22	27	7	2	40,5	207,0
09 - Côte-Nord					7	5	1	3	41,7	153,3
10 - Nord-du-Québec						2			50,0	384,5
11 - Gaspésie - Îles-de-la-Madeleine					19	11	3	3	42,7	234,5
12 - Chaudières-Appalaches			1	1	31	47	5	13	40,7	164,2
13 - Laval			11	11	61	48	8	5	40,5	192,2
14 - Lanaudière		1		1	46	54	12	13	40,8	177,7
15 - Laurentides		3	3	6	89	78	16	25	39,6	172,5
16 - Montérégie			14	14	173	209	36	39	41,5	184,7
17 - Centre-du-Québec		7	1	8	44	36	18	13	36,6	130,7
99 - Central <sup>3</sup>			4	4	35	71	4	15	42,3	239,1

Notes relatives aux tableaux

Tableau : Taux d'assistance sociale au Québec

- 1. Le calcul du taux d'assistance sociale a été revu pour y inclure, avec les prestataires des programmes d'aide financière de dernier recours, les participants au Programme alternative jeunesse qui ont une allocation jeunesse. Cette correction du taux d'assistance sociale, rétroactive à avril 2007, fait référence aux 3 programmes d'assistance sociale.
- 2. La région « Central » regroupe les dossiers administrés centralement. Depuis mars 2004, en raison de changements dans les modes de gestion des dossiers relatifs à la clientèle sous curatelle publique, ces derniers sont regroupés dans la région « Central » (avec les prestataires hébergés).
- 3. L'addition du nombre d'enfants prestataires de sexe masculin et du nombre d'enfants prestataires de sexe féminin peut être inférieure au total des enfants prestataires tout sexe confondu étant donnée l'absence de renseignement sur le sexe pour certains enfants prestataires. Conséquemment, l'addition du nombre de prestataires pour les hommes et les femmes est inférieure au total des prestataires tout sexe confondu.
- 4. Aux fins de calcul du taux d'assistance sociale, les individus qui, pour une même période, étaient prestataires aux programmes d'aide financière de dernier recours et participaient au Programme alternative jeunesse sont dénombrés juste une fois.

Tableau 1

- 1. Représentent les ménages ayant eu droit à une aide financière de dernier recours pour le mois considéré, que ce soit au programme d'aide sociale ou au programme de solidarité sociale.
- 2. Désigne les personnes qui n'ont pas d'adresse fixe ou stable ou qui n'ont pas l'assurance d'un hébergement stable pour les 60 prochains jours.
- 3. La région « Central » regroupe les dossiers administrés centralement. Depuis mars 2004, en raison de changements dans les modes de gestion des dossiers relatifs à la clientèle sous curatelle publique, ces derniers sont regroupés dans la région « Central » (avec les prestataires hébergés).
- 4. Dossiers pour lesquels un revenu d'une valeur supérieure à 2 \$ est déclaré pour le mois.
- 5. Depuis le mois d'avril 2007, les prestataires recevant des revenus de subventions salariales sont dénombrés avec ceux recevant des revenus de travail.
- 6. Dénombre les dossiers distinctement (une seule fois), même si ces derniers déclarent plus d'un type de revenu pour le mois.
- 7. Depuis le mois de juillet 2011, le Ministère ne verse plus l'ajustement pour la TVQ ce qui entraîne une baisse de la prestation moyenne. Celui-ci a été remplacé par le crédit d'impôt pour la solidarité qui est versé par Revenu Québec.
- 8. En raison des modifications réglementaires touchant le Programme d'aide sociale, on observe une augmentation significative en octobre 2013 des ménages avec prestation de base et une importante diminution des ménages avec allocation pour contraintes temporaires.

Tableau 2

- 1. Désignent le nombre de demandes de prestations d'aide financière de dernier recours acceptées pour ce mois, qu'il y ait ou non versement pour le mois courant. Toutefois, un ménage nouvellement admis sera dénombré dans l'ensemble des ménages actifs seulement s'il a reçu une prestation.
- 2. Désigne les personnes qui n'ont pas d'adresse fixe ou stable ou qui n'ont pas l'assurance d'un hébergement stable pour les 60 prochains jours.

- 3. La région « Central » regroupe les dossiers administrés centralement. Depuis mars 2004, en raison de changements dans les modes de gestion des dossiers relatifs à la clientèle sous curatelle publique, ces derniers sont regroupés dans la région « Central » (avec les prestataires hébergés).

Tableau 3

- 1. Les adultes actifs représentent les conjoints qui composent les ménages ayant eu droit à une prestation des programmes d'aide financière de dernier recours pour le mois considéré.
- 2. La scolarité correspond au niveau d'enseignement le plus élevé atteint. Cette information ne nous renseigne pas sur le ou les diplômes obtenus.
- 3. La région « Central » regroupe les dossiers administrés centralement. Depuis mars 2004, en raison de changements dans les modes de gestion des dossiers relatifs à la clientèle sous curatelle publique, ces derniers sont regroupés dans la région « Central » (avec les prestataires hébergés).

Tableau 4

- 1. Les adultes actifs représentent les conjoints qui composent les ménages ayant eu droit à une prestation du Programme d'aide sociale pour le mois considéré.
- 2. La scolarité correspond au niveau d'enseignement le plus élevé atteint. Cette information ne nous renseigne pas sur le ou les diplômes obtenus.
- 3. La baisse du nombre d'adultes prestataires pour contrainte temporaire pour enfants à charge âgés de moins de 5 ans, observée à partir du mois d'octobre 2013, est due aux modifications réglementaires concernant les couples prestataires avec enfants à charge âgés de moins de 5 ans en lien avec cette contrainte.
- 4. Depuis le 1<sup>er</sup> janvier 2006, l'ajout de la contrainte temporaire pour enfant handicapé entraîne une diminution du nombre d'adultes sans contraintes, d'adultes présentant une contrainte pour enfant à charge ou de ceux ayant une contrainte temporaire de la catégorie « autres ».
- 5. Cette catégorie inclue également les prestataires âgés de 55 à 57 ans qui ont conservé leur contrainte temporaire en raison de l'âge (droit acquis) à la suite des modifications réglementaires survenues en juillet 2013.
- 6. La région « Central » regroupe les dossiers administrés centralement. Depuis mars 2004, en raison de changements dans les modes de gestion des dossiers relatifs à la clientèle sous curatelle publique, ces derniers sont regroupés dans la région « Central » (avec les prestataires hébergés).

Tableau 5

- 1. Les adultes actifs représentent les conjoints qui composent les ménages ayant eu droit à une prestation du Programme de solidarité sociale pour le mois considéré.
- 2. La scolarité correspond au niveau d'enseignement le plus élevé atteint. Cette information ne nous renseigne pas sur le ou les diplômes obtenus.
- 3. La région « Central » regroupe les dossiers administrés centralement. Depuis mars 2004, en raison de changements dans les modes de gestion des dossiers relatifs à la clientèle sous curatelle publique, ces derniers sont regroupés dans la région « Central » (avec les prestataires hébergés).

#### **Tableau 6**

1. Sont dénombrés ici les adultes qui ont une participation en cours au Programme alternative jeunesse, que celle-ci ait débuté au cours du mois considéré ou avant, pourvu qu'il y ait au moins une journée d'activité dans le mois.
2. Sont dénombrés ici les adultes pour lesquels une allocation jeunesse a été versée au cours du mois considéré. Ce ne sont pas tous les participants à Alternative jeunesse qui reçoivent une telle allocation : certains reçoivent plutôt une allocation d'aide à l'emploi parce qu'ils participent à certaines mesures d'Emploi-Québec (mesure de formation, projets de préparation à l'emploi) dans le cadre de leur participation à Alternative jeunesse, tout en étant admissibles au compte de l'assurance-emploi.
3. Bien que l'allocation jeunesse soit versée aux deux semaines, l'allocation moyenne est calculée sur une base mensuelle à partir des montants versés au cours du mois. Par conséquent, l'allocation moyenne sera plus élevée s'il y a trois versements à l'intérieur d'un même mois.
4. Les caractéristiques retenues sont celles au début de la participation à Alternative jeunesse puisque par la suite, elles ne sont pas disponibles pour la majorité des individus.
5. La scolarité correspond au niveau d'enseignement le plus élevé atteint. Cette information ne nous renseigne pas sur le ou les diplômes obtenus.

#### **Tableau 7**

1. Les adultes qui participent à un Programme d'aide et d'accompagnement social (PAAS) pour un mois donné reçoivent une allocation de soutien pour le mois suivant. Le chiffre présenté ici correspond au nombre de participants au PAAS qui reçoivent une allocation de soutien pour le mois traité.
2. La scolarité correspond au niveau d'enseignement le plus élevé atteint. Cette information ne nous renseigne pas sur le ou les diplômes obtenus.
3. La région "Central" regroupe les dossiers administrés centralement. Depuis le mois de mars 2004, les dossiers relatifs à la clientèle sous curatelle publique sont regroupés dans la région "Central" (avec les prestataires hébergés).

# Lexique

## Adulte

Personne qui ne dépend pas d'un parent pour sa subsistance ou personne mineure qui a la charge d'un enfant, qui est mariée ou a déjà été mariée ou qui a obtenu une pleine émancipation par le tribunal.

## Adultes ayant cumulé moins de 2 ans sans interruption

Adultes prestataires qui présentent un nombre de mois de présence à l'aide financière de dernier recours inférieur à 24 mois.

## Aide financière de dernier recours

Aide financière octroyée dans le cadre des programmes d'aide financière de dernier recours aux personnes qui n'ont pas de ressources suffisantes pour subvenir à leurs besoins et à ceux de leur famille. Elle comble la différence entre les besoins essentiels des ménages et les ressources dont ils disposent. Cette aide est administrée à travers le Programme d'aide sociale et le Programme de solidarité sociale.

## Allocation de soutien

Aide financière versée par le Ministère aux personnes qui participent au Programme d'aide et d'accompagnement social.

## Aide financière accordée

On utilise le terme « prestation » pour désigner l'aide financière accordée en vertu de chacun des programmes (ex. : prestations d'aide sociale).

## Allocation d'aide à l'emploi

Aide financière versée par Emploi-Québec aux personnes qui participent à certaines mesures actives ou d'insertion sociale.

## Allocation de solidarité sociale

Montant versé à l'adulte seul ou au couple prestataire du Programme de solidarité sociale.

## Allocation jeunesse

Aide financière versée aux individus qui participent au Programme alternative jeunesse.

## Allocation mixte

Montant ajouté à la prestation de base du Programme d'aide sociale lorsque les deux membres adultes qui composent la famille présentent des contraintes temporaires à l'emploi.

## Allocation pour contraintes temporaires à l'emploi

Montant ajouté à la prestation de base du Programme d'aide sociale lorsque l'adulte seul ou un membre adulte de la famille présente des contraintes temporaires à l'emploi, le second adulte ne présentant aucune contrainte à l'emploi.

## Clientèle

On utilise le terme « prestataire » pour désigner la clientèle de chacun des programmes (ex. : prestataire d'aide sociale).

## Clientèle supplémentée

Tout adulte bénéficiant d'une prestation des programmes d'aide financière de dernier recours et qui déclare un ou plusieurs revenus d'autres sources. On retrouve, par exemple, des allocations d'aide à l'emploi, des allocations reconnues, des revenus de travail à titre de salarié ou de travailleur autonome, des prestations d'assurance-emploi, une contribution parentale.

## Conjoint d'étudiant

Adulte dont le conjoint étudie à temps plein au postsecondaire et bénéficie du Programme d'aide financière du ministère de l'Éducation. Cette catégorie ne dénombre que des adultes seuls, puisque les besoins des enfants de l'un ou l'autre des conjoints sont assumés par le conjoint aux études.

## Conjoint sans contraintes sévères

Adulte prestataire du Programme de solidarité sociale qui ne présente pas de contraintes sévères à l'emploi ou pour lequel le dossier ne fait pas mention de ce type de contraintes. Ce prestataire a recours au Programme de solidarité sociale car son conjoint présente, pour sa part, des contraintes sévères à l'emploi.

## Contribution parentale

Aide réputée fournie par les parents de l'adulte qui est reconnu dépendant de ceux-ci. La contribution parentale est établie en fonction de la situation financière et familiale et du nombre d'enfants à la charge des parents. Elle s'applique, s'il y a lieu, pendant une période maximale de trois ans.

## Données officielles

Les données « officielles » sont produites à partir d'informations, colligées dans les systèmes, ayant fait l'objet de mises à jour pendant deux mois.

## Durée de présence consécutive (sans interruption)

Nombre total de mois sans interruption, depuis janvier 1975, où un adulte a été présent à l'aide de dernier recours avec une aide financière.

## Durée de présence cumulative

Nombre total de mois, depuis janvier 1975, où un adulte a été présent à l'aide de dernier recours avec une aide financière, qu'il y ait eu ou non sortie de l'aide au cours de la période.

## Enfant à charge

Personne mineure, non mariée ou qui ne l'a jamais été, ou encore c'est une personne majeure qui fréquente un établissement scolaire et qui n'a pas de conjoint ou n'a jamais été mariée. Personne qui ne doit pas être le parent d'un enfant à sa charge et qui doit dépendre, pour sa subsistance, soit d'un parent, soit d'un adulte qui en a la garde en vertu du jugement d'un tribunal. Sont dénombrés ici les enfants présents dans les ménages prestataires des programmes d'aide financière de dernier recours.

## Estimations

Données arrondies à partir des données préliminaires pour refléter la situation du dénombrement « officiel » des prestataires des programmes d'aide financière de dernier recours.

## Ménage

Appellation générale désignant un adulte seul ou une famille avec ou sans enfants. Seuls les ménages ayant reçu, au cours du mois, une aide financière de dernier recours sont dénombrés.

## Nés hors du Canada

Toute personne qui n'est pas née au Canada. Il s'agit de personnes ayant acquis la citoyenneté canadienne, de personnes en attente ou ayant obtenu le droit de résidence au Canada ou encore de revendicateurs du statut de réfugié.

## Nouvelles admissions

Demandes d'aide, déposées au cours du mois, pour lesquelles les ménages ont été identifiés comme admissibles à l'attribution initiale. Les ménages peuvent recevoir ou non une aide financière pour le mois de la demande. Ils peuvent être admis pour la première fois ou encore effectuer un retour aux programmes d'aide financière de dernier recours.

## Prestataire

Personne dont la subsistance est assurée, incluant les enfants à charge, par l'aide financière de dernier recours. Par exemple, un couple avec trois enfants à charge représente cinq prestataires.

## Prestation de base

Montant de base applicable à l'adulte seul ou au couple prestataire du Programme d'aide sociale.

## Prestation de base Hébergés

Montant de base applicable à l'adulte hébergé admis dans un centre d'hébergement, d'accueil, hospitalier ou de réadaptation, de même qu'à un ex-détenu logé dans un établissement reconnu en vue de sa réinsertion sociale, que celui-ci soit prestataire du Programme d'aide sociale ou du Programme de solidarité sociale.

**Prestation versée**

Aide financière des programmes d’aide financière de dernier recours qui comprend la prestation de base, les allocations supplémentaires accordées selon le type de contraintes à l’emploi, les ajustements pour enfants à charge ainsi que les prestations spéciales. La prestation versée prend en compte également les éléments de réduction de l’aide versée, tels que les revenus et la valeur excédentaire des biens et avoirs liquides. Cette donnée apparaît à titre indicatif seulement et ne représente pas la dépense officielle du Ministère dans le cadre des programmes de base de sécurité du revenu. La Direction générale adjointe des ressources budgétaires, financières et matérielles (DGARBFM) du Ministère assume le mandat de produire officiellement cette donnée.

**Programme alternative jeunesse**

Programme visant, sur une base volontaire, à soutenir les jeunes adultes âgés de moins de 25 ans qui requièrent une aide financière pour assurer leur subsistance afin de les encourager à réaliser des activités leur permettant d’acquérir ou de recouvrer leur autonomie personnelle, sociale et professionnelle.

**Programme d’aide et d’accompagnement social**

Programme visant à permettre aux prestataires des programmes d’aide de dernier recours de recevoir, dans le cadre de projets particuliers, un soutien et un accompagnement personnalisés pour les aider à entreprendre une démarche favorisant leur participation active à la société et les préparer adéquatement à participer à une mesure ou à un programme d’aide à l’emploi afin d’accéder au marché du travail.

**Programmes d’aide financière de dernier recours**

Appellation générique qui permet de parler à la fois du Programme d’aide sociale et du Programme de solidarité sociale.

**Programme d’aide sociale**

Programme visant à accorder une aide financière de dernier recours aux personnes qui ne présentent pas de contraintes sévères à l’emploi. Il vise aussi à les encourager à exercer des activités favorisant leur intégration en emploi ou leur participation sociale et communautaire.

**Programmes d’assistance sociale**

Appellation générique qui permet de parler à la fois du Programme d’aide sociale, du Programme de solidarité sociale et du Programme alternative jeunesse.

**Programme de solidarité sociale**

Programme visant à accorder une aide financière de dernier recours aux personnes qui présentent des contraintes sévères à l’emploi ainsi qu’à leurs conjoints. Ce programme vise également à favoriser l’inclusion et la participation sociale de ces personnes de même que leur contribution active à la société, avec le soutien et l’accompagnement qu’elles requièrent.

**Demandeurs d’asile**

Désignent les ressortissants étrangers qui arrivent au Canada sans être passés par le processus régulier d’immigration, en revendiquant d’être reconnus comme réfugiés au sens de la Convention des Nations unies relative au statut des réfugiés, et qui veulent obtenir ainsi le droit d’établissement au Canada. Ce groupe comprend aussi les demandeurs d’asile qui ont été déboutés.

**Scolarité**

Correspond au niveau d’enseignement le plus élevé atteint. Cette information ne nous renseigne pas sur le ou les diplômes obtenus, ni sur le nombre d’années de scolarité complétées.

**Taux d’assistance sociale**

Proportion de la population qui bénéficie d’un des programmes d’assistance sociale, à savoir le Programme d’aide sociale, le Programme de solidarité sociale et le Programme alternative jeunesse. Pour le Programme alternative jeunesse, on considère seulement les participants avec une allocation jeunesse. Pour éviter tout doublement dans le dénombrement de la clientèle des programmes d’assistance sociale, les participants au Programme alternative jeunesse qui, pour une même période, étaient aussi prestataires des programmes d’aide financière de dernier recours sont comptabilisés juste une fois.

**Types de contraintes à l’emploi**

Les adultes prestataires des programmes d’aide financière de dernier recours sont répartis selon le programme et selon quatre catégories liées à la contrainte à l’emploi : sans contraintes, contraintes temporaires, contraintes sévères et conjoints sans contraintes sévères.

Au Programme d’aide sociale :

- Les adultes sans contraintes sont ceux qui ne présentent aucune contrainte temporaire à l’emploi.
- Les personnes avec contraintes temporaires à l’emploi se retrouvent dans l’une des situations suivantes :
  - leur état de santé physique ou mentale les empêche, pour une période d’au moins un mois et de moins de 12 mois, de réaliser une activité d’intégration à l’emploi;
  - elles sont enceintes d’au moins 20 semaines;
  - elles ont à leur charge un enfant âgé de moins de cinq ans au dernier 30 septembre;
  - elles ont à leur charge un enfant affecté par un handicap physique ou mental et admissible au supplément pour enfant handicapé de la Régie des rentes du Québec;
  - elles ont un « Droit acquis » en vertu du fait qu’elles sont âgées de 55 à 57 ans au moment de l’entrée en vigueur en octobre 2013 des modifications réglementaires concernant la contrainte temporaire en raison de l’âge.
  - elles ont atteint l’âge de 58 ans ou plus le mois précédent (sauf si elles font la demande de ne pas être classées « contrainte temporaire »);
  - elles se sont réfugiées dans une maison d’hébergement pour victimes de violence;
  - elles procurent des soins constants à une personne dont l’autonomie est réduite à cause de son état physique ou mental;
  - elles sont placées en résidence d’accueil;
  - elles sont responsables d’une résidence d’accueil reconnue en vertu de la Loi sur les services de santé et les services sociaux;
  - elles sont responsables d’un foyer d’accueil lié par un contrat de services avec le ministère de la Sécurité publique.

Au Programme de solidarité sociale :

- Les personnes avec contraintes sévères à l’emploi ont démontré, par un rapport médical, que leur état physique ou mental est affecté de façon significative, pour une durée permanente ou indéfinie.
- Les conjoints sans contraintes sévères peuvent ou non présenter une contrainte temporaire à l’emploi mais l’information précise sur leur type de contraintes à l’emploi n’est pas disponible.

Aux programmes d’aide et d’accompagnement sociale on retrouve :

- Le programme *Réussir* qui vise à faciliter l’accès aux études secondaires professionnelles ou postsecondaires pour des personnes reconnues comme ayant des contraintes sévères à l’emploi. Elles conservent ainsi leur droit à recevoir une aide financière du Programme de solidarité sociale en supplément du revenu qu’elles obtiendront du régime des prêts et bourses. La durée de participation varie selon la durée des études entreprises.
- Le Programme *Action* qui propose une intervention axée sur la progression socioprofessionnelle des prestataires de l’aide financière de dernier recours éloignées du marché du travail afin qu’ils puissent éventuellement être en mesure d’entreprendre une participation à une mesure d’aide à l’emploi et, ultimement, intégrer le marché du travail et quitter l’aide financière de dernier recours. La participation est d’une durée maximale de cinq ans consécutifs, débutant à partir du 1er jour de participation, et ce, peu importe qu’il y ait interruption avant la fin des cinq ans.

**Types de diagnostics médicaux**

Les adultes prestataires du Programme de solidarité sociale qui présentent des contraintes sévères à l’emploi sont regroupés selon plusieurs catégories de diagnostics médicaux :

- Contraintes d’ordre visuel;
- Contraintes d’ordre auditif ou au niveau de la parole;
- Contraintes au niveau intellectuel ou de l’apprentissage;
- Contraintes de l’ordre de la santé mentale;
- Contraintes d’ordre physique;
- Autres contraintes (exemple : présence d’une rente d’invalidité, adulte admis en hébergement).