

**Rapport statistique sur la clientèle
des programmes d'assistance sociale**

OCTOBRE 2014

Adresse internet

www.mess.gouv.qc.ca/statistiques

Direction de la statistique et de l'information de gestion - Statistique

Direction générale adjointe de la recherche, de l'évaluation et du suivi de la performance

Ministère de l'Emploi et de la Solidarité sociale

425, St-Amable, 4e étage

Québec (Québec)

G1R 4Z1

Données officielles d'octobre 2014 et estimations jusqu'en décembre 2014

Données officielles d'octobre 2014 et estimations jusqu'en décembre 2014

Répartition des ménages prestataires selon le programme :

- En octobre 2014, on compte 190 604 ménages prestataires du Programme d'aide sociale, soit 60,0 % de l'ensemble des 317 716 ménages prestataires des programmes d'aide financière de dernier recours.
- Cela représente une hausse de 1,1 % par rapport à l'année précédente.
 - Ces ménages représentent 209 957 adultes et 88 824 enfants pour un total de 298 781 prestataires. Ces derniers sont en baisse de 0,9 % par rapport à l'an dernier (↓ 2 658 prestataires), alors qu'on y observait plutôt une baisse de 3,1 % en octobre 2013 (par rapport à octobre 2012).
 - 64,5 % des ménages prestataires du Programme d'aide sociale reçoivent seulement une prestation de base alors que 35,5 % reçoivent en plus une allocation pour contraintes temporaires.
 - En octobre 2014, l'aide moyenne versée aux ménages prestataires du Programme d'aide sociale est de 669,97 \$, l'aide totale versée se chiffrant à 127,7 millions de dollars.
- En octobre 2014, on dénombre 127 112 ménages prestataires du Programme de solidarité sociale, soit 40,0 % de l'ensemble des ménages prestataires des programmes d'aide financière de dernier recours.
- Cela représente une baisse de 0,6 % par rapport à l'année précédente. Entre octobre 2012 et octobre 2013, nous observions plutôt une baisse de 0,5 %.
 - En octobre 2014, il y a 135 063 adultes et 8 472 enfants au Programme de solidarité sociale, pour un total de 143 535 prestataires. Ces derniers sont en baisse de 0,9 % par rapport à l'an dernier alors que cette baisse était de 0,8 % en octobre 2013 (par rapport à octobre 2012).
 - En octobre 2014, l'aide moyenne versée aux ménages prestataires du Programme de solidarité sociale est de 864,75 \$, l'aide totale versée se chiffrant à 109,9 millions de dollars.

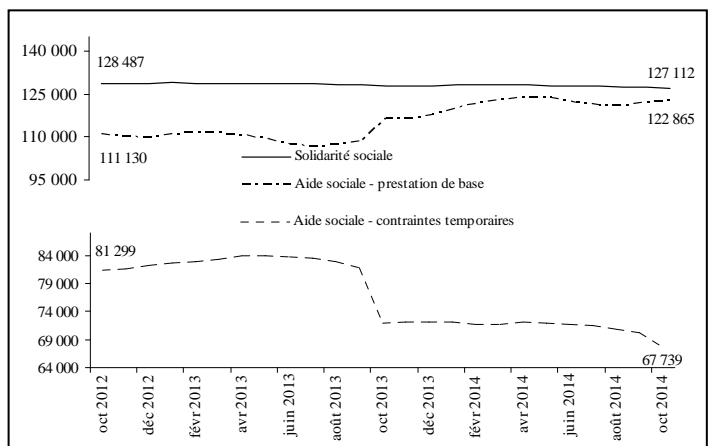
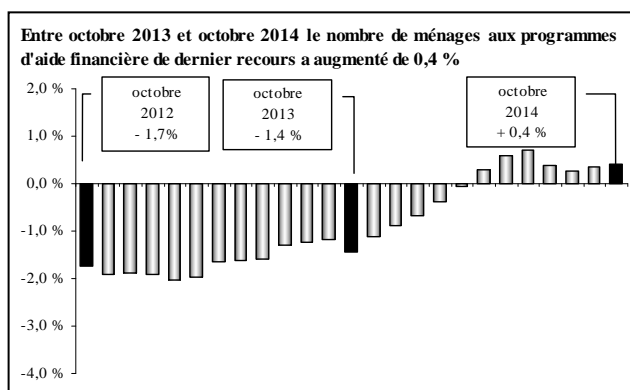

- ▶ Entre novembre et décembre 2014, l'estimation présente une hausse de 1 300 ménages prestataires des programmes d'aide financière de dernier recours (⬆ 1 300 ménages pour le Programme d'aide sociale, alors que le nombre de ménages au Programme de solidarité sociale est resté le même). L'estimation du mois de décembre 2014 se base sur l'évolution du nombre de chèques ou dépôts directs émis le 1^{er} décembre 2014 par rapport au 1^{er} novembre 2014 (⬆ 455 chèques) ainsi que sur la tendance observée pour la même période dans les années antérieures.
- ▶ Cette évolution à la hausse du nombre mensuel de ménages se traduit par une hausse de 1 400 adultes et de 400 enfants, correspondant à une hausse estimée de 1 800 prestataires entre novembre et décembre 2014.

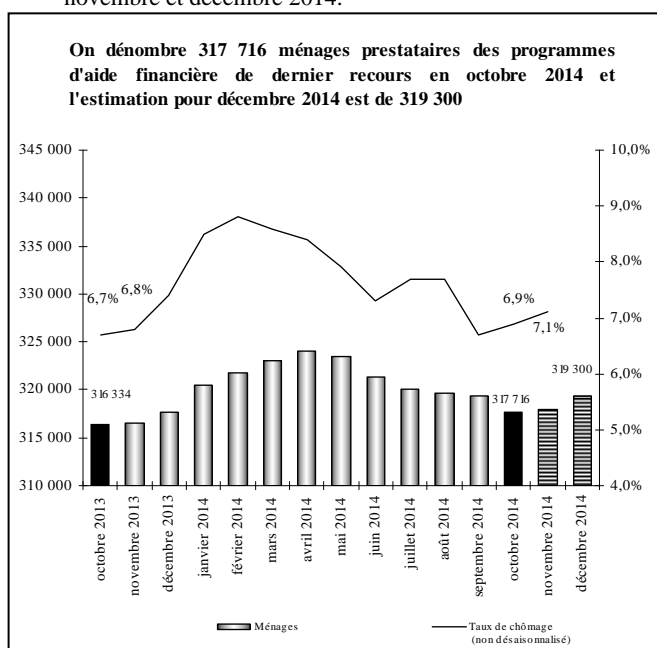

- Situation des femmes aux programmes d'aide financière de dernier recours en octobre 2014 :**
- ▶ Les femmes représentent 47,3 % de l'ensemble des 345 020 adultes prestataires des programmes d'aide financière de dernier recours.
 - Chez les jeunes âgés de moins de 25 ans, les femmes représentent 48,2 % de l'ensemble des jeunes adultes prestataires.
 - ▶ Depuis quelques années, le nombre de femmes est toujours moins élevé que le nombre d'hommes (163 026 femmes contre 181 994 hommes en octobre 2014). Entre octobre 2013 et octobre 2014, on constate une diminution du nombre de femmes prestataires (↓ 1,0 %) contrairement au nombre d'hommes qui a augmenté (↑ 0,5 %).

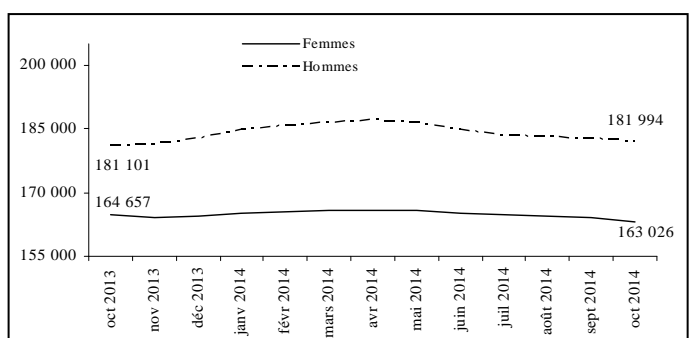

PORTRAIT DES ADULTES PRESTATAIRES DU PROGRAMME D'AIDE SOCIALE

Données officielles d'octobre 2014

En octobre 2014, on dénombre 209 957 adultes prestataires au Programme d’aide sociale.

Situation des adultes prestataires en fonction du type de contraintes à l’emploi en octobre 2014 :

- Comparativement à l'année précédente, le nombre d'adultes *sans contraintes* a augmenté de 5 439 ou \uparrow 4,1 % (passant de 132 476 à 137 915). Ceux-ci représentent 65,7 % de l’ensemble des adultes prestataires du Programme d’aide sociale.
- Les adultes avec *contraintes temporaires* – principalement pour raisons de santé, d'âge, de grossesse et de charge d'enfants âgés de moins de cinq ans ou handicapés – ont enregistré une baisse de 6,6 % (passant de 77 100 à 72 042). Ils représentent 34,3 % de l’ensemble des adultes prestataires du Programme d’aide sociale.
 - La durée moyenne de présence cumulative des adultes avec contraintes temporaires s’établit à 13 ans (155,9 mois) alors que celle des adultes sans contraintes à l’emploi est de plus de 9 ans (112,1 mois). L’écart observable est principalement lié au fait que les adultes avec contraintes pour raison d’âge cumulent en moyenne un peu plus de 17 ans à l’aide financière de dernier recours (207,7 mois).
 - Les femmes sont plus nombreuses chez les adultes avec contraintes temporaires (57,8 % comparativement à 42,2% chez ceux qui ne présentent aucune contrainte à l’emploi), principalement en raison de la présence d’enfants à charge âgés de moins de cinq ans.
 - La diminution importante du nombre d’adultes avec contraintes temporaires, survenue entre les mois de septembre et d’octobre 2014, s’explique principalement par la perte de l’allocation pour contraintes temporaires chez les familles dont l’enfant a atteint l’âge de cinq ans avant le 1^{er} octobre.

Adultes prestataires du Programme d'aide sociale	Octobre 2014	Taux de variation annuelle
Sans contraintes	137 915	+ 4,1 %
Contraintes temporaires	72 042	- 6,6 %
TOTAL	209 957	+ 0,2 %

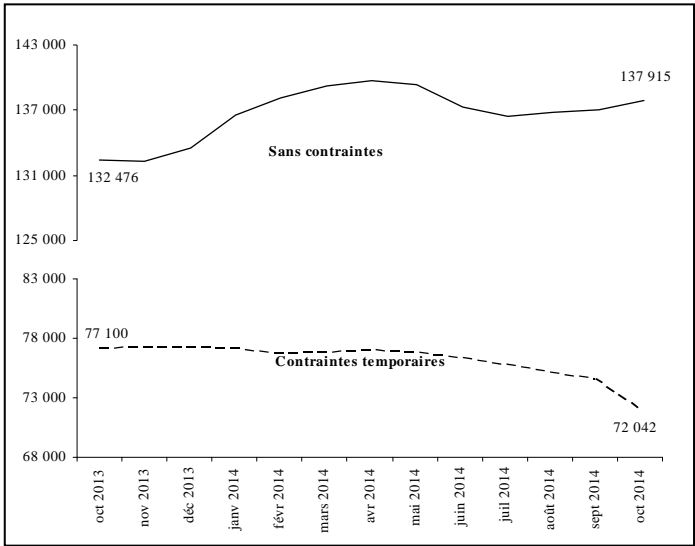

Situation des jeunes âgés de moins de 25 ans en octobre 2014 :

- On dénombre 23 945 jeunes âgés de moins de 25 ans au Programme d’aide sociale, soit 11,4 % de l’ensemble des adultes prestataires du programme.
- Entre les mois d’octobre 2013 et d’octobre 2014, le nombre de jeunes adultes âgés de moins de 25 ans a augmenté de 2 697 (\uparrow 12,7 %).
- 25,3 % des jeunes âgés de moins de 25 ans présentent des contraintes temporaires à l’emploi. Parmi ceux-là, 78,5 % ont des enfants à charge âgés de moins de cinq ans ou sont des femmes enceintes, et 20,6 % invoquent des problèmes temporaires liés à la santé.

Situation des chefs de familles monoparentales en octobre 2014 :

- On compte 34 995 familles monoparentales au Programme d’aide sociale. Les chefs de ces familles représentent, en octobre 2014, 16,7 % de l’ensemble des adultes prestataires du programme.
- En un an, soit entre les mois d’octobre 2013 et d’octobre 2014, le nombre de familles monoparentales a diminué de 279 (\downarrow 0,8 %).
- La place qu'elles occupent parmi l'ensemble des ménages au Programme d’aide sociale a diminué de 0,3 p.p. passant de 18,7 % en octobre 2013 à 18,4 % en octobre 2014.
- 51,9 % des chefs de familles monoparentales au Programme d’aide sociale présentent des contraintes temporaires à l’emploi. La principale raison invoquée (76,0 %) est la présence d’enfants à charge de moins de cinq ans (incluant les cas de grossesse).

Situation des adultes nés hors du Canada en octobre 2014 :

- On compte 53 675 adultes nés hors du Canada et prestataires du Programme d’aide sociale, soit 2 595 adultes de moins que l’an dernier (\downarrow 4,6 %).
- Leur proportion parmi l’ensemble des adultes prestataires du programme a diminué entre les mois d’octobre 2013 et d’octobre 2014 passant de 26,8 % à 25,6 %.
- 72,0 % des adultes prestataires du Programme d’aide sociale nés hors du Canada sont au pays depuis cinq ans et plus, alors que les nouveaux arrivants (moins de cinq ans) et les demandeurs d’asile représentent 28,0 % de l’ensemble des adultes prestataires du programme qui sont nés hors du Canada.

	Octobre 2013	Octobre 2014	Taux de variation annuelle
Jeunes de moins de 25 ans	21 248	23 945	+ 12,7%
Familles monoparentales	35 274	34 995	- 0,8 %
Adultes nés hors du Canada	56 270	53 675	- 4,6 %
TOTAL des adultes	209 576	209 957	+ 0,2 %

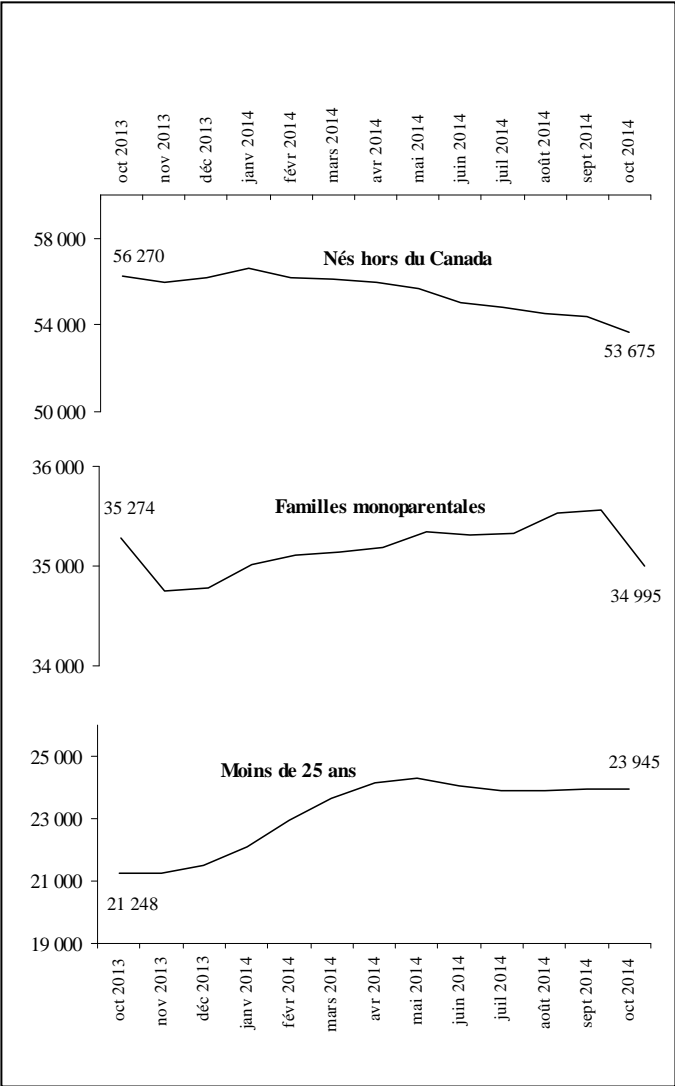

PORTRAIT DES ADULTES PRESTATAIRES DU PROGRAMME DE SOLIDARITÉ SOCIALE

Données officielles d’octobre 2014

En octobre 2014, on dénombre 135 063 adultes prestataires au Programme de solidarité sociale.

Situation des adultes prestataires en fonction du type de contraintes à l’emploi en octobre 2014 :

- ▶ Les adultes prestataires du Programme de solidarité sociale présentent des contraintes sévères dans la presque totalité des cas (128 241 ou 94,9 %). Pour ce qui est des 5,1 % restant, ils ne présentent pas de contraintes sévères à l’emploi mais sont admis au programme en raison de la présence d’un conjoint avec contraintes sévères.
- La durée moyenne de présence cumulative des adultes prestataires du Programme de solidarité sociale s’établit à près de 20 ans (237,6 mois).

Répartition selon le type de diagnostic médical en octobre 2014 :

- ▶ Les principaux types de diagnostics médicaux chez les 128 241 adultes prestataires présentant des contraintes sévères à l’emploi sont par ordre d’importance:
- 42,8 % pour les problèmes liés à la santé mentale;
- 34,5 % pour les problèmes d’ordre physique, auditif, visuel ou de la parole;
- 19,5 % pour les problèmes d’ordre intellectuel ou de l’apprentissage;
- 3,2 % pour les autres diagnostics.

Autres caractéristiques des adultes prestataires en octobre 2014 :

- ▶ Les caractéristiques des adultes prestataires du Programme de solidarité sociale ne varient pas beaucoup au fil des mois. Ainsi, en octobre 2014 :
- 85,4 % sont des personnes seules;
- 53,2 % sont des hommes;
- 67,0 % sont âgés de 45 ans et plus, et 7,0 % ont moins de 25 ans;
- 76,5 % cumulent 10 ans et plus de présence à l’aide financière de dernier recours;
- 91,4 % sont nés au Canada;
- 89,0 % sont présents à l’aide financière de dernier recours depuis au moins deux ans sans interruption.

PORTRAIT DES PARTICIPANTS AU PROGRAMME ALTERNATIVE JEUNESSE

Données officielles d’octobre 2014

En octobre 2014, on dénombre 2 672 jeunes participants au Programme alternative jeunesse. Parmi eux, 2 094 (78,9 %) reçoivent une allocation jeunesse d’un montant mensuel moyen de 670,09 \$.

Caractéristiques des participants avec allocation en octobre 2014 :

- ▶ Les caractéristiques, en début de participation, des participants à Alternative jeunesse avec allocation sont les suivantes :
- ce sont pour la plupart des personnes seules (1 564 ou 74,7 %);
- ce sont majoritairement des femmes (1 204 ou 57,5 %);
- en moyenne, ils sont âgés de 20,5 ans au moment de débiter leur participation à Alternative jeunesse;
- la majorité est sans contraintes à l’emploi (1 618 ou 77,3%);
- la plupart sont nés au Canada (2 450 ou 91,7 %).

PORTRAIT DES PRESTATAIRES DES PROGRAMMES D’AIDE FINANCIÈRE DE DERNIER RECOURS PARTICIPANT AUX PROGRAMMES D’AIDE ET D’ACCOMPAGNEMENT SOCIAL

Données officielles d’octobre 2014

En octobre 2014, on dénombre 3 491 prestataires participant aux programmes d’aide et d’accompagnement social. Parmi ces prestataires, 3 190 (91,4 %) sont au Programme Action et 301 (8,6 %) sont au Programme Réussir.

Caractéristiques des participants en octobre 2014 :

- ces participants sont majoritairement au Programme de solidarité sociale (2 500 ou 71,6%) ;
- ils présentent majoritairement des contraintes sévères à l’emploi (2 473 ou 70,8 %) ;
- ce sont pour la plupart des personnes seules (3 081 ou 88,3 %) ;
- les hommes (1 874 ou 53,7 %) sont légèrement plus nombreux que les femmes (1 617 ou 46,3 %) ;
- ils sont âgés en moyenne de 42,1 ans;
- en moyenne, la durée cumulative de présence à l’aide financière de dernier recours est de 15 ans et demi (186,1 mois).

TAUX D'ASSISTANCE SOCIALE AU QUÉBEC

Données officielles d'octobre 2014

Le taux d'assistance sociale de la clientèle des programmes d'assistance sociale âgée de 0 à 64 ans est de 6,5 % en octobre 2014. En comparaison avec l'année dernière, le taux d'assistance sociale chez les 0 à 64 ans a baissé de 0,1 point de pourcentage, passant de 6,6 % en octobre 2013 à 6,5 % en octobre 2014.

Entre octobre 2013 et octobre 2014, le taux d'assistance sociale est passé de 6,7 % à 6,6 % chez les 18 à 64 ans et de 6,6 % à 6,4 % chez les 0 à 17 ans.

Les régions ayant les taux d'assistance sociale les plus élevés chez les 0 à 64 ans en octobre 2014 sont :

- Mauricie (9,7 %) ;
- Gaspésie – Îles-de-la-Madeleine (9,1 %) ;
- Île-de-Montréal (9,1%).

Taux d'assistance sociale différencié selon le sexe

- En octobre 2014, le taux d'assistance sociale pour les 0 à 64 ans est moins élevé chez les femmes que chez les hommes :
 - 6,3 % pour les femmes ;
 - 6,7 % pour les hommes.

Table des matières

	Page
Taux d'assistance sociale au Québec	1
Taux d'assistance sociale pour l'ensemble de la clientèle	1
Taux d'assistance sociale selon le sexe en octobre 2014	1
Tableau 1	
Statistiques sur la clientèle prestataire des programmes d'aide financière de dernier recours et du montant des prestations versées aux ménages, 2013-2014 et 2014-2015	2-3
Tableau 2	
Statistiques sur les ménages nouvellement admis aux programmes d'aide financière de dernier recours, 2014-2015	4
Tableau 3	
Statistiques sur les adultes prestataires des programmes d'aide financière de dernier recours, 2014-2015	5-6
Tableau 4	
Statistiques sur les adultes prestataires du Programme d'aide sociale, 2014-2015	7-8
Tableau 5	
Statistiques sur les adultes prestataires du Programme de solidarité sociale, 2014-2015	9-10
Tableau 6	
Statistiques sur les adultes participant au Programme alternative jeunesse, 2014-2015	11-12
Tableau 7	
Statistiques sur les adultes prestataires participant aux programmes d'aide et d'accompagnement sociale, 2014-2015	13-14
Notes relatives aux tableaux	15-16
Lexique	17-18

TAUX D'ASSISTANCE SOCIALE AU QUÉBEC, 2014-2015

Taux d'assistance sociale pour l'ensemble de la clientèle ¹							
	Nombre de ménages	Nombre d'adultes	Taux d'assistance sociale (18-64 ans)	Nombre d'enfants	Taux d'assistance sociale (0-17 ans)	Nombre de prestataires ⁴	Taux d'assistance sociale (0-64 ans)
Évolution							
avril 2014	328 480	357 646	6,8%	99 720	6,6%	457 366	6,7%
mai 2014	327 430	356 253	6,7%	99 524	6,5%	455 777	6,7%
juin 2014	324 887	353 189	6,7%	99 065	6,5%	452 254	6,7%
juillet 2014	323 043	351 036	6,6%	98 829	6,5%	449 865	6,6%
août 2014	322 374	350 311	6,6%	99 220	6,5%	449 531	6,6%
septembre 2014	321 757	349 439	6,6%	98 790	6,5%	448 229	6,6%
octobre 2014	319 743	347 055	6,6%	97 296	6,4%	444 351	6,5%
novembre 2014							
décembre 2014							
janvier 2015							
février 2015							
mars 2015							

En octobre 2014							
	Nombre de ménages	Nombre d'adultes	Taux d'assistance sociale (18-64 ans)	Nombre d'enfants	Taux d'assistance sociale (0-17 ans)	Nombre de prestataires ⁴	Taux d'assistance sociale (0-64 ans)
Région							
01 - Bas-Saint-Laurent	8 084	8 784	7,0%	1 481	4,5%	10 265	6,5%
02 - Saguenay - Lac-St-Jean	11 038	11 889	6,7%	2 130	4,4%	14 019	6,2%
03 - Capitale-Nationale	21 133	22 489	4,8%	4 268	3,6%	26 757	4,5%
04 - Mauricie	15 388	16 464	9,9%	3 926	9,3%	20 390	9,7%
05 - Estrie	13 782	14 917	7,5%	3 820	6,5%	18 737	7,2%
06 - Île-de-Montréal	100 137	110 955	8,5%	40 163	11,6%	151 118	9,1%
07 - Outaouais	14 835	16 032	6,3%	5 030	6,6%	21 062	6,4%
08 - Abitibi-Témiscamingue	5 240	5 635	5,9%	1 186	4,0%	6 821	5,5%
09 - Côte-Nord	2 723	2 871	4,6%	569	3,1%	3 440	4,3%
10 - Nord-du-Québec	957	1 037	3,9%	463	3,3%	1 500	3,7%
11 - Gaspésie - Îles-de-la-Madeleine	4 948	5 521	9,4%	1 106	7,9%	6 627	9,1%
12 - Chaudières-Appalaches	10 288	10 979	4,2%	1 989	2,5%	12 968	3,8%
13 - Laval	10 896	12 033	4,5%	3 986	4,7%	16 019	4,6%
14 - Lanaudière	16 559	17 905	5,7%	5 106	5,2%	23 011	5,5%
15 - Laurentides	19 235	20 640	5,5%	5 250	4,6%	25 890	5,3%
16 - Montérégie	46 165	49 698	5,2%	14 070	4,7%	63 768	5,1%
17 - Centre-du-Québec	10 208	11 011	7,4%	2 726	6,0%	13 737	7,1%
99 - Central ²	8 127	8 195		27		8 222	

Taux d'assistance sociale selon le sexe ³ en octobre 2014						
	Nombre d'adultes	Taux d'assistance sociale (18-64 ans)	Nombre d'enfants	Taux d'assistance sociale (0-17 ans)	Nombre de prestataires ⁴	Taux d'assistance sociale (0-64 ans)
HOMMES : Ensemble du Québec	182 862	6,8%	49 728	6,4%	232 590	6,7%
Région						
01 - Bas-Saint-Laurent	4 774	7,5%	759	4,4%	5 533	6,8%
02 - Saguenay - Lac-St-Jean	6 221	6,8%	1 075	4,4%	7 296	6,3%
03 - Capitale-Nationale	12 239	5,1%	2 126	3,5%	14 365	4,8%
04 - Mauricie	8 754	10,3%	2 018	9,3%	10 772	10,1%
05 - Estrie	8 076	7,9%	1 954	6,4%	10 030	7,6%
06 - Île-de-Montréal	58 192	8,8%	20 623	11,7%	78 815	9,4%
07 - Outaouais	8 227	6,5%	2 548	6,6%	10 775	6,5%
08 - Abitibi-Témiscamingue	2 999	6,1%	622	4,1%	3 621	5,6%
09 - Côte-Nord	1 515	4,7%	307	3,3%	1 822	4,4%
10 - Nord-du-Québec	542	3,9%	239	3,3%	781	3,7%
11 - Gaspésie - Îles-de-la-Madeleine	2 937	10,0%	558	7,8%	3 495	9,5%
12 - Chaudières-Appalaches	5 742	4,2%	1 021	2,5%	6 763	3,8%
13 - Laval	5 996	4,5%	2 010	4,6%	8 006	4,5%
14 - Lanaudière	9 171	5,7%	2 601	5,2%	11 772	5,6%
15 - Laurentides	10 966	5,8%	2 661	4,6%	13 627	5,5%
16 - Montérégie	25 878	5,3%	7 170	4,7%	33 048	5,2%
17 - Centre-du-Québec	5 828	7,6%	1 418	6,1%	7 246	7,2%
99 - Central ²	4 805		18		4 823	

	Nombre d'adultes	Taux d'assistance sociale (18-64 ans)	Nombre d'enfants	Taux d'assistance sociale (0-17 ans)	Nombre de prestataires ⁴	Taux d'assistance sociale (0-64 ans)
FEMMES : Ensemble du Québec	164 193	6,3%	47 560	6,4%	211 753	6,3%

Région						
01 - Bas-Saint-Laurent	4 010	6,5%	722	4,5%	4 732	6,1%
02 - Saguenay - Lac-St-Jean	5 668	6,6%	1 055	4,4%	6 723	6,1%
03 - Capitale-Nationale	10 250	4,4%	2 141	3,7%	12 391	4,3%
04 - Mauricie	7 710	9,4%	1 908	9,3%	9 618	9,4%
05 - Estrie	6 841	6,9%	1 866	6,6%	8 707	6,9%
06 - Île-de-Montréal	52 763	8,1%	19 537	11,5%	72 300	8,8%
07 - Outaouais	7 805	6,2%	2 482	6,7%	10 287	6,3%
08 - Abitibi-Témiscamingue	2 636	5,8%	564	3,9%	3 200	5,3%
09 - Côte-Nord	1 356	4,5%	262	2,9%	1 618	4,1%
10 - Nord-du-Québec	495	3,8%	224	3,3%	719	3,6%
11 - Gaspésie - Îles-de-la-Madeleine	2 584	8,9%	548	7,9%	3 132	8,7%
12 - Chaudières-Appalaches	5 237	4,1%	968	2,5%	6 205	3,7%
13 - Laval	6 037	4,5%	1 976	4,8%	8 013	4,6%
14 - Lanaudière	8 734	5,6%	2 505	5,2%	11 239	5,5%
15 - Laurentides	9 674	5,2%	2 589	4,6%	12 263	5,1%
16 - Montérégie	23 820	5,0%	6 896	4,7%	30 716	4,9%
17 - Centre-du-Québec	5 183	7,2%	1 308	5,9%	6 491	6,9%
99 - Central ²	3 390		9		3 399	

TABLEAU 1

Statistiques sur la clientèle prestataire des programmes d'aide financière de dernier recours et du montant des prestations versées aux ménages, 2013-2014 et 2014-2015

Ensemble du Québec

	Nombre de ménages ¹	Variation annuelle	Nombre d'adultes	Nombre d'enfants	Nombre de prestataires	Variation annuelle	Prestation moyenne versée ²	Prestation totale versée ²
Évolution								
avril 2013	323 074	-1,6%	353 960	103 579	457 539	-2,3%	745,75 \$	240 933 324,53 \$
mai 2013	321 591	-1,6%	352 206	103 170	455 376	-2,3%	744,26 \$	239 346 146,28 \$
juin 2013	319 103	-1,6%	349 327	102 215	451 542	-2,3%	745,27 \$	237 818 181,76 \$
juillet 2013	318 779	-1,3%	348 810	102 316	451 126	-2,1%	746,95 \$	238 112 990,21 \$
août 2013	318 696	-1,2%	348 753	102 877	451 630	-2,0%	763,00 \$	243 163 754,97 \$
septembre 2013	318 215	-1,2%	348 061	102 084	450 145	-2,1%	745,04 \$	237 083 033,12 \$
octobre 2013	316 334	-1,4%	345 758	100 586	446 344	-2,4%	740,93 \$	234 382 600,09 \$
novembre 2013	316 461	-1,1%	345 690	98 853	444 543	-2,1%	737,60 \$	233 420 057,56 \$
décembre 2013	317 710	-0,9%	346 961	98 956	445 917	-1,9%	738,99 \$	234 785 238,19 \$
janvier 2014	320 454	-0,7%	349 962	99 923	449 885	-1,8%	744,82 \$	238 681 464,89 \$
février 2014	321 831	-0,4%	351 117	99 771	450 888	-1,6%	748,42 \$	240 865 761,87 \$
mars 2014	322 967	-0,0%	352 222	99 851	452 073	-1,3%	749,13 \$	241 944 113,03 \$
avril 2014	323 980	0,3%	353 119	99 720	452 839	-1,0%	748,58 \$	242 525 790,43 \$
mai 2014	323 446	0,6%	352 249	99 524	451 773	-0,8%	747,92 \$	241 911 664,98 \$
juin 2014	321 381	0,7%	349 668	99 065	448 733	-0,6%	748,28 \$	240 482 629,74 \$
juillet 2014	320 025	0,4%	348 003	98 829	446 832	-1,0%	748,59 \$	239 568 204,90 \$
août 2014	319 577	0,3%	347 498	99 220	446 718	-1,1%	766,20 \$	244 859 419,77 \$
septembre 2014	319 382	0,4%	347 055	98 790	445 845	-1,0%	748,86 \$	239 172 022,23 \$
octobre 2014	317 716	0,4%	345 020	97 296	442 316	-0,9%	747,90 \$	237 618 679,43 \$
(e) novembre 2014	318 000	0,5%	345 300	95 600	440 900	-0,8%	746,00 \$	237 228 000,00 \$
(e) décembre 2014	319 300	0,5%	346 700	96 000	442 700	-0,7%	746,00 \$	238 197 800,00 \$
janvier 2015								
février 2015								
mars 2015								

	Nombre de ménages ¹	Proportion	Nombre d'adultes	Nombre d'enfants	Nombre de prestataires	Proportion	Prestation moyenne versée ²	Prestation totale versée ²
En octobre 2014	317 716	100,0%	345 020	97 296	442 316	100,0%	747,90 \$	237 618 679,43 \$
Programme								
Programme d'aide sociale	190 604	60,0%	209 957	88 824	298 781	67,5%	669,97 \$	127 698 642,44 \$
Programme de solidarité sociale	127 112	40,0%	135 063	8 472	143 535	32,5%	864,75 \$	109 920 036,99 \$
Situation familiale								
Personnes seules	250 701	78,9%	250 701		250 701	56,7%	725,90 \$	181 984 774,33 \$
Couples sans enfants	11 841	3,7%	23 682		23 682	5,4%	1 047,92 \$	12 408 392,96 \$
Familles monoparentales	38 744	12,2%	38 744	62 952	101 696	23,0%	705,00 \$	27 314 666,45 \$
Couples avec enfants	15 463	4,9%	30 926	34 344	65 270	14,8%	1 016,67 \$	15 720 785,35 \$
Conjoint d'étudiant	967	0,3%	967		967	0,2%	196,55 \$	190 060,34 \$
Type de résidence								
Locataire	149 010	46,9%	168 437	67 104	235 541	53,3%	743,58 \$	110 801 088,35 \$
Locataire HLM ou coopérative	32 718	10,3%	36 588	18 145	54 733	12,4%	772,89 \$	25 287 360,33 \$
Chambreur ou pensionnaire	118 443	37,3%	119 701	8 400	128 101	29,0%	758,49 \$	89 838 299,89 \$
Temporairement sans adresse ²	3 139	1,0%	3 148	25	3 173	0,7%	709,91 \$	2 228 402,89 \$
Propriété	11 911	3,7%	14 651	3 622	18 273	4,1%	754,55 \$	8 987 459,50 \$
En hébergement	2 495	0,8%	2 495		2 495	0,6%	190,81 \$	476 068,46 \$
Région								
01 - Bas-Saint-Laurent	8 025	2,5%	8 724	1 481	10 205	2,3%	767,34 \$	6 157 899,49 \$
02 - Saguenay - Lac-St-Jean	10 961	3,4%	11 812	2 130	13 942	3,2%	751,03 \$	8 232 068,86 \$
03 - Capitale-Nationale	21 016	6,6%	22 371	4 268	26 639	6,0%	751,54 \$	15 794 358,33 \$
04 - Mauricie	15 241	4,8%	16 317	3 926	20 243	4,6%	750,60 \$	11 439 968,76 \$
05 - Estrie	13 714	4,3%	14 849	3 820	18 669	4,2%	772,30 \$	10 591 347,56 \$
06 - Île-de-Montréal	99 680	31,4%	110 497	40 163	150 660	34,1%	746,49 \$	74 409 938,41 \$
07 - Outaouais	14 674	4,6%	15 871	5 030	20 901	4,7%	740,70 \$	10 869 073,62 \$
08 - Abitibi-Témiscamingue	5 197	1,6%	5 592	1 186	6 778	1,5%	747,98 \$	3 887 258,59 \$
09 - Côte-Nord	2 702	0,9%	2 850	569	3 419	0,8%	749,20 \$	2 024 325,03 \$
10 - Nord-du-Québec	951	0,3%	1 031	463	1 494	0,3%	717,18 \$	682 035,18 \$
11 - Gaspésie - Îles-de-la-Madeleine	4 881	1,5%	5 454	1 106	6 560	1,5%	775,55 \$	3 785 448,93 \$
12 - Chaudières-Appalaches	10 219	3,2%	10 910	1 989	12 899	2,9%	759,50 \$	7 761 349,39 \$
13 - Laval	10 831	3,4%	11 968	3 986	15 954	3,6%	753,52 \$	8 161 359,70 \$
14 - Lanaudière	16 443	5,2%	17 789	5 106	22 895	5,2%	736,70 \$	12 113 608,34 \$
15 - Laurentides	19 082	6,0%	20 484	5 250	25 734	5,8%	741,99 \$	14 158 594,01 \$
16 - Montérégie	45 851	14,4%	49 383	14 070	63 453	14,3%	749,96 \$	34 386 204,02 \$
17 - Centre-du-Québec	10 121	3,2%	10 923	2 726	13 649	3,1%	748,34 \$	7 573 905,09 \$
99 - Central ³	8 127	2,6%	8 195	27	8 222	1,9%	687,82 \$	5 589 936,14 \$

Clientèle supplémentaire ⁴								
Allocations d'aide à l'emploi	6 223	6,9%	6 455	5 112	11 567	9,2%	666,07 \$	4 144 951,29 \$
Allocations de soutien	3 501	3,9%	3 501	511	4 012	3,2%	901,57 \$	3 156 402,25 \$
Revenus de travail ⁵	19 749	21,7%	19 885	9 632	29 517	23,4%	654,07 \$	12 917 257,79 \$
Prestations d'assurance-emploi	920	1,0%	920	336	1 256	1,0%	520,61 \$	478 964,12 \$
Contribution parentale	964	1,1%	964		964	0,8%	370,86 \$	357 505,66 \$
Pension alimentaire	10 706	11,8%	10 709	17 491	28 200	22,4%	603,79 \$	6 464 148,45 \$
Régime de rentes du Québec - invalidité	11 999	13,2%	12 018	594	12 612	10,0%	290,01 \$	3 479 847,43 \$
Régime de rentes du Québec - retraite	32 207	35,5%	32 983	1 190	34 173	27,1%	707,24 \$	22 778 074,23 \$
Alternative jeunesse	33	0,0%	59	22	81	0,1%	246,04 \$	8 119,36 \$
Revenus d'autres sources	13 282	14,6%	13 036	2 111	15 147	12,0%	662,95 \$	8 805 275,86 \$
TOTAL DISTINCT ⁶	90 803	100,0%	92 774	33 150	125 924	100,0%	637,30 \$	57 868 790,57 \$

(e) = Données estimées.

TABLEAU 1 - SUITE

Statistiques sur la clientèle prestataire des programmes d'aide financière de dernier recours et du montant des prestations versées aux ménages, 2013-2014 et 2014-2015

Ensemble du Québec

	Programme d'aide sociale					Programme de solidarité sociale				TOTAL pour Aide financière de dernier recours
	Prestations de base ^s	Allocation pour contraintes temporaires ^s	Allocation mixte	TOTAL	Variation annuelle	Allocation de solidarité sociale	Prestation de base Hébergés	TOTAL	Variation annuelle	
Évolution										
avril 2013	110 603	80 171	3 663	194 437	-2,4%	125 904	2 733	128 637	-0,5%	323 074
mai 2013	109 207	80 160	3 663	193 030	-2,4%	125 832	2 729	128 561	-0,5%	321 591
juin 2013	106 999	79 949	3 709	190 657	-2,3%	125 722	2 724	128 446	-0,5%	319 103
juillet 2013	106 771	79 871	3 707	190 349	-1,9%	125 716	2 714	128 430	-0,4%	318 779
août 2013	107 354	79 284	3 680	190 318	-1,8%	125 657	2 721	128 378	-0,3%	318 696
septembre 2013	108 267	78 183	3 595	190 045	-1,7%	125 445	2 725	128 170	-0,4%	318 215
octobre 2013	116 537	68 684	3 240	188 461	-2,1%	125 422	2 451	127 873	-0,5%	316 334
novembre 2013	116 558	68 830	3 209	188 597	-1,5%	125 311	2 553	127 864	-0,5%	316 461
décembre 2013	117 611	68 935	3 186	189 732	-1,1%	125 322	2 656	127 978	-0,5%	317 710
janvier 2014	120 189	68 986	3 146	192 321	-0,7%	125 450	2 683	128 133	-0,5%	320 454
février 2014	122 085	68 646	3 086	193 817	-0,3%	125 344	2 670	128 014	-0,5%	321 831
mars 2014	123 151	68 713	3 079	194 943	0,2%	125 376	2 648	128 024	-0,5%	322 967
avril 2014	123 763	69 035	3 073	195 871	0,7%	125 455	2 654	128 109	-0,4%	323 980
mai 2014	123 539	68 899	3 039	195 477	1,3%	125 315	2 654	127 969	-0,5%	323 446
juin 2014	121 717	68 775	2 955	193 447	1,5%	125 265	2 669	127 934	-0,4%	321 381
juillet 2014	120 912	68 534	2 900	192 346	1,0%	125 025	2 654	127 679	-0,6%	320 025
août 2014	121 114	68 064	2 860	192 038	0,9%	124 883	2 656	127 539	-0,7%	319 577
septembre 2014	121 695	67 432	2 808	191 935	1,0%	124 788	2 659	127 447	-0,6%	319 382
octobre 2014	122 865	65 048	2 691	190 604	1,1%	124 698	2 414	127 112	-0,6%	317 716
(e) novembre 2014	123 500	65 000	2 600	191 100	1,3%	124 400	2 500	126 900	-0,8%	318 000
(e) décembre 2014	124 700	65 100	2 600	192 400	1,4%	124 400	2 500	126 900	-0,8%	319 300
janvier 2015										
février 2015										
mars 2015										
Total des ménages en octobre 2014										
Nombre de ménages	122 865	65 048	2 691	190 604	1,1%	124 698	2 414	127 112	-0,6%	317 716
Proportion du total des ménages prestataires	38,7%	20,5%	0,8%	60,0%		39,2%	0,8%	40,0%		100,0%

Caractéristiques des ménages en octobre 2014

	Programme d'aide sociale					Programme de solidarité sociale				TOTAL pour Aide financière de dernier recours
	Prestation de base (incluant les hébergés)	Alloc. pour contraintes temporaires	Alloc. mixte (2 adultes avec cont. tempo.)	TOTAL	Proportion	Alloc. de solidarité sociale	Prestations de base Hébergés	TOTAL	Proportion	
Programme										
Programme d'aide sociale	122 865	65 048	2 691	190 604	100,0%					190 604
Programme de solidarité sociale						124 698	2 414	127 112	100,0%	127 112
Situation familiale										
Personnes seules	91 212	44 106		135 318	71,0%	112 969	2 414	115 383	90,8%	250 701
Couples sans enfants	2 444	1 519	1 887	5 850	3,1%	5 991		5 991	4,7%	11 841
Familles monoparentales	17 711	17 284		34 995	18,4%	3 749		3 749	2,9%	38 744
Couples avec enfants	10 653	2 046	804	13 503	7,1%	1 960		1 960	1,5%	15 463
Conjoint d'étudiant	845	93		938	0,5%	29		29	0,0%	967
Type de résidence										
Locataire	63 184	35 637	1 625	100 446	52,7%	48 564		48 564	38,2%	149 010
Locataire HLM ou coopérative	8 706	8 603	375	17 684	9,3%	15 034		15 034	11,8%	32 718
Chambreur ou pensionnaire	46 014	17 033	223	63 270	33,2%	55 173		55 173	43,4%	118 443
Temporairement sans adresse ²	1 970	451		2 421	1,3%	718		718	0,6%	3 139
Propriété	2 910	3 324	468	6 702	3,5%	5 209		5 209	4,1%	11 911
En hébergement	81			81	0,0%		2 414	2 414	1,9%	2 495
Région										
01 - Bas-Saint-Laurent	2 170	1 510	60	3 740	2,0%	4 285		4 285	3,4%	8 025
02 - Saguenay - Lac-St-Jean	3 864	2 167	85	6 116	3,2%	4 845		4 845	3,8%	10 961
03 - Capitale-Nationale	6 983	4 143	140	11 266	5,9%	9 748	2	9 750	7,7%	21 016
04 - Mauricie	5 955	3 342	114	9 411	4,9%	5 829	1	5 830	4,6%	15 241
05 - Estrie	4 633	2 881	118	7 632	4,0%	6 082		6 082	4,8%	13 714
06 - Île-de-Montréal	46 097	21 388	941	68 426	35,9%	31 253	1	31 254	24,6%	99 680
07 - Outaouais	6 096	3 044	113	9 253	4,9%	5 421		5 421	4,3%	14 674
08 - Abitibi-Témiscamingue	1 764	1 032	30	2 826	1,5%	2 371		2 371	1,9%	5 197
09 - Côte-Nord	893	577	25	1 495	0,8%	1 207		1 207	0,9%	2 702
10 - Nord-du-Québec	446	217	3	666	0,3%	285		285	0,2%	951
11 - Gaspésie - Îles-de-la-Madeleine	1 493	978	67	2 538	1,3%	2 342	1	2 343	1,8%	4 881
12 - Chaudières-Appalaches	2 741	1 982	88	4 811	2,5%	5 408		5 408	4,3%	10 219
13 - Laval	4 360	2 241	177	6 778	3,6%	4 053		4 053	3,2%	10 831
14 - Lanaudière	6 506	3 822	160	10 488	5,5%	5 955		5 955	4,7%	16 443
15 - Laurentides	7 438	4 333	154	11 925	6,3%	7 156	1	7 157	5,6%	19 082
16 - Montérégie	17 573	9 254	328	27 155	14,2%	18 695	1	18 696	14,7%	45 851
17 - Centre-du-Québec	3 844	2 131	88	6 063	3,2%	4 058		4 058	3,2%	10 121
99 - Central ³	9	6		15	0,0%	5 705	2 407	8 112	6,4%	8 127

Clientèle supplémentée ⁴										
Allocations d'aide à l'emploi	5 454	239	2	5 695	11,5%	525	3	528	1,3%	6 223
Allocations de soutien	969	23		992	2,0%	2 504	5	2 509	6,1%	3 501
Revenus de travail ⁵	10 166	5 022	424	15 612	31,4%	4 131	6	4 137	10,1%	19 749
Prestations d'assurance-emploi	479	283	19	781	1,6%	139		139	0,3%	920
Contribution parentale	891	73		964	1,9%					964
Pension alimentaire	4 707	4 426	39	9 172	18,5%	1 532	2	1 534	3,7%	10 706
Régime de rentes du Québec - invalidité	1			1	0,0%	11 994	4	11 998	29,2%	11 999
Régime de rentes du Québec - retraite	53	16 134	1 181	17 368	34,9%	14 586	253	14 839	36,1%	32 207
Alternative jeunesse	27	5		32	0,1%	1		1	0,0%	33
Revenus d'autres sources	1 790	1 841	190	3 821	7,7%	9 445	16	9 461	23,0%	13 282
TOTAL DISTINCT ⁶	22 773	25 408	1 521	49 702	100,0%	40 814	287	41 101	100,0%	90 803

(e) = Données estimées.

TABLEAU 2

Statistiques sur les ménages nouvellement admis¹ aux programmes d'aide financière de dernier recours selon la raison de la demande, 2014-2015

Ensemble du Québec

	Fin des prestations d'assurance-emploi	Perte d'emploi sans assurance-emploi	Prestations d'assurance-emploi insuffisante	Perte du conjoint	Fin des études à temps complet	Revenus insuffisants	En attente de revenus	Autres raisons	TOTAL	
									Nombre de ménages	Variation annuelle (Nbre de ménages)
Evolution du nombre de ménages										
avril 2014	1 106	903	537	331	443	1 456	56	1 607	6 439	-2,2%
mai 2014	1 080	929	540	345	537	1 392	56	1 573	6 452	2,4%
juin 2014	1 058	997	519	351	518	1 432	61	1 569	6 505	6,4%
juillet 2014	1 127	1 173	684	374	416	1 572	57	1 662	7 065	-6,7%
août 2014	1 038	1 110	580	332	338	1 411	52	1 416	6 277	-4,4%
septembre 2014	1 089	1 319	699	377	371	1 748	45	1 703	7 351	4,5%
octobre 2014	1 047	1 326	690	339	345	1 683	66	1 690	7 186	-0,6%
novembre 2014										
décembre 2014										
janvier 2015										
février 2015										
mars 2015										

Clientèle totale nouvellement admise ¹ en octobre 2014										
Nombre de ménages	1 047	1 326	690	339	345	1 683	66	1 690	7 186	-0,6%
Proportion du total des ménages nouvellement adms	14,6%	18,5%	9,6%	4,7%	4,8%	23,4%	0,9%	23,5%	100,0%	
Nombre d'adultes	1 130	1 404	744	341	366	1 872	71	1 880	7 808	-0,3%
Nombre d'enfants	301	337	175	320	138	572	17	548	2 408	6,7%
Nombre de prestataires	1 431	1 741	919	661	504	2 444	88	2 428	10 216	1,3%

Caractéristiques des ménages nouvellement admis ¹ en octobre 2014										
	Fin des prestations d'assurance-emploi	Perte d'emploi sans assurance-emploi	Prestations d'assurance-emploi insuffisante	Perte du conjoint	Fin des études à temps complet	Revenus insuffisants	En attente de revenus	Autres raisons	TOTAL	
									Nombre de ménages	Proportion
Programme										
Programme d'aide sociale	1 004	1 287	657	314	329	1 527	61	1 467	6 646	92,5%
Programme de solidarité sociale	43	39	33	21	16	155	5	221	533	7,4%
Programme inconnu				4		1		2	7	0,1%
Type d'allocation										
Prestation de base (incluant les hébergés)	755	1 084	516	151	269	1 188	28	1 118	5 109	71,1%
Alloc. pour contraintes temporaires	241	194	137	163	60	329	33	335	1 492	20,8%
Alloc. mixte (2 adultes avec cont. tempo.)	8	9	4			10		14	45	0,6%
Alloc. de solidarité sociale	43	38	33	21	16	150	5	219	525	7,3%
Prestations de base Hébergés		1				5		2	8	0,1%
Inconnu				4		1		2	7	0,1%
Situation familiale										
Personnes seules	825	1 102	557	167	254	1 305	49	1 334	5 593	77,8%
Couples sans enfants	37	21	24	2	4	66	3	57	214	3,0%
Familles monoparentales	138	144	77	170	69	187	11	145	941	13,1%
Couples avec enfants	46	57	30		17	123	2	133	408	5,7%
Conjoint d'étudiant	1	2	2		1	2	1	21	30	0,4%
Type de résidence										
Locataire	653	715	406	130	163	633	37	622	3 359	46,7%
Locataire HLM ou coopérative	47	48	27	28	23	52	2	46	273	3,8%
Chambreur ou pensionnaire	284	514	222	165	155	913	19	881	3 153	43,9%
Temporairement sans adresse ²	8	12	12	4	1	29		89	155	2,2%
Propriété	55	36	22	11	3	49	8	29	213	3,0%
En hébergement		1	1	1		7		23	33	0,5%
Région										
01 - Bas-Saint-Laurent	30	37	23	13	13	42	2	29	189	2,6%
02 - Saguenay - Lac-St-Jean	53	81	28	18	18	58	3	49	308	4,3%
03 - Capitale-Nationale	58	115	45	11	42	123	13	105	512	7,1%
04 - Mauricie	54	70	27	22	23	97	3	61	357	5,0%
05 - Estrie	43	57	35	17	16	92	4	61	325	4,5%
06 - Île-de-Montréal	290	285	184	75	119	537	17	701	2 208	30,7%
07 - Outaouais	48	48	45	17	14	121	3	31	327	4,6%
08 - Abitibi-Témiscamingue	28	36	21	11	3	17		36	152	2,1%
09 - Côte-Nord	11	21	9	5	4	18	2	13	83	1,2%
10 - Nord-du-Québec	7	9	3	3		9		9	40	0,6%
11 - Gaspésie - Îles-de-la-Madeleine	23	28	7	9	4	38	2	11	122	1,7%
12 - Chaudières-Appalaches	38	42	39	12	7	67	2	39	246	3,4%
13 - Laval	41	49	17	7	5	24		92	235	3,3%
14 - Lanaudière	54	43	48	27	12	102	5	26	317	4,4%
15 - Laurentides	81	101	38	19	17	35	1	110	402	5,6%
16 - Montérégie	152	238	104	62	37	255	6	207	1 061	14,8%
17 - Centre-du-Québec	36	65	17	10	10	22	3	95	258	3,6%
99 - Central ³		1		1	1	26		15	44	0,6%

TABLEAU 3

Statistiques sur les adultes prestataires¹ des programmes d'aide financière de dernier recours, 2014-2015

Ensemble du Québec

	Nombre d'adultes ¹	Variation annuelle	Programme d'aide sociale			Programme de solidarité sociale		
			Sans contraintes	Contraintes temporaires	TOTAL	Contraintes sévères	Conjoints sans contraintes sévères	TOTAL
Évolution								
avril 2014	353 119	-0,2%	139 743	77 040	216 783	129 302	7 034	136 336
mai 2014	352 249	0,0%	139 296	76 806	216 102	129 152	6 995	136 147
juin 2014	349 668	0,1%	137 224	76 380	213 604	129 104	6 960	136 064
juillet 2014	348 003	-0,2%	136 453	75 772	212 225	128 840	6 938	135 778
août 2014	347 498	-0,4%	136 768	75 125	211 893	128 695	6 910	135 605
septembre 2014	347 055	-0,3%	137 026	74 587	211 613	128 590	6 852	135 442
octobre 2014	345 020	-0,2%	137 915	72 042	209 957	128 241	6 822	135 063
novembre 2014								
décembre 2014								
janvier 2015								
février 2015								
mars 2015								
Total des adultes en octobre 2014								
Nombre d'adultes	345 020	-0,2%	137 915	72 042	209 957	128 241	6 822	135 063
Proportion du total des adultes prestataires	100,0%		40,0%	20,9%	60,9%	37,2%	2,0%	39,1%

Caractéristiques des adultes en octobre 2014								
	Nombre d'adultes ¹	Proportion	Programme d'aide sociale			Programme de solidarité sociale		
			Sans contraintes	Contraintes temporaires	TOTAL	Contraintes sévères	Conjoints sans contraintes sévères	TOTAL
Situation familiale								
Personnes seules	250 701	72,7%	90 697	44 621	135 318	115 383		115 383
Couples sans enfants	23 682	6,9%	6 242	5 458	11 700	7 010	4 972	11 982
Familles monoparentales	38 744	11,2%	16 845	18 150	34 995	3 749		3 749
Couples avec enfants	30 926	9,0%	23 286	3 720	27 006	2 070	1 850	3 920
Conjoint d'étudiant	967	0,3%	845	93	938	29		29
Sexe								
Hommes	181 994	52,7%	79 709	30 391	110 100	68 683	3 211	71 894
Femmes	163 026	47,3%	58 206	41 651	99 857	59 558	3 611	63 169
Âge								
Moins de 20 ans	7 469	2,2%	4 219	1 019	5 238	2 222	9	2 231
De 20 à 24 ans	25 890	7,5%	13 678	5 029	18 707	7 091	92	7 183
De 25 à 29 ans	27 352	7,9%	15 143	5 216	20 359	6 794	199	6 993
De 30 à 34 ans	31 723	9,2%	18 127	5 302	23 429	8 010	284	8 294
De 35 à 39 ans	33 026	9,6%	19 031	4 503	23 534	9 066	426	9 492
De 40 à 44 ans	32 725	9,5%	18 855	3 448	22 303	9 845	577	10 422
De 45 à 49 ans	39 153	11,3%	20 571	3 226	23 797	14 499	857	15 356
De 50 à 54 ans	48 878	14,2%	21 680	3 503	25 183	22 379	1 316	23 695
55 ans et plus	98 804	28,6%	6 611	40 796	47 407	48 335	3 062	51 397
Niveau de scolarité atteint ²								
Primaire	26 136	7,6%	7 868	5 993	13 861	11 465	810	12 275
Secondaire I à IV	127 414	36,9%	59 354	26 732	86 086	38 442	2 886	41 328
Secondaire V	68 249	19,8%	29 322	16 658	45 980	20 974	1 295	22 269
Collégiale	20 961	6,1%	8 975	4 748	13 723	6 995	243	7 238
Universitaire	19 476	5,6%	9 954	4 491	14 445	4 812	219	5 031
Inconnue	82 784	24,0%	22 442	13 420	35 862	45 553	1 369	46 922
Diplôme maximum obtenu								
Aucun diplôme	171 801	49,8%	74 810	37 298	112 108	55 615	4 078	59 693
Secondaire - DES	42 155	12,2%	18 268	10 172	28 440	13 052	663	13 715
Secondaire - DEP	13 407	3,9%	5 862	3 095	8 957	4 163	287	4 450
Secondaire - ASP	1 387	0,4%	565	326	891	465	31	496
Collégial - AEC	3 387	1,0%	1 523	868	2 391	957	39	996
Collégial - DEC général	7 794	2,3%	3 194	1 785	4 979	2 740	75	2 815
Collégial - DEC professionnel	1 824	0,5%	811	451	1 262	538	24	562
Universitaire - Certificat	7 664	2,2%	4 029	1 751	5 780	1 808	76	1 884
Universitaire - Baccalauréat	1 853	0,5%	1 121	421	1 542	295	16	311
Universitaire - Maîtrise ou Doctorat	19	0,0%	1	9	10	9		9
Inconnu	93 729	27,2%	27 731	15 866	43 597	48 599	1 533	50 132
Durée cumulative								
Premier mois	2 338	0,7%	1 746	454	2 200	132	6	138
De 2 à 5 mois	8 975	2,6%	6 242	1 984	8 226	705	44	749
De 6 à 11 mois	12 368	3,6%	8 455	2 681	11 136	1 169	63	1 232
De 12 à 23 mois	20 414	5,9%	13 025	4 659	17 684	2 561	169	2 730
De 24 à 47 mois	33 373	9,7%	18 966	8 123	27 089	5 905	379	6 284
De 48 à 119 mois	74 536	21,6%	36 631	17 277	53 908	19 462	1 166	20 628
120 mois et plus	193 016	55,9%	52 850	36 864	89 714	98 307	4 995	103 302
Types de contraintes à l'emploi								
Sans contraintes	137 915	40,0%	137 915		137 915			
Contraintes temporaires	72 042	20,9%		72 042	72 042			
Contraintes sévères	128 241	37,2%				128 241		128 241
Conjoints sans contraintes sévères	6 822	2,0%					6 822	6 822
Région								
01 - Bas-Saint-Laurent	8 724	2,5%	2 397	1 646	4 043	4 346	335	4 681
02 - Saguenay - Lac-St-Jean	11 812	3,4%	4 206	2 366	6 572	4 904	336	5 240
03 - Capitale-Nationale	22 371	6,5%	7 642	4 508	12 150	9 818	403	10 221
04 - Mauricie	16 317	4,7%	6 461	3 622	10 083	5 889	345	6 234
05 - Estrie	14 849	4,3%	5 200	3 145	8 345	6 160	344	6 504
06 - Île-de-Montréal	110 497	32,0%	53 157	24 254	77 411	31 454	1 632	33 086
07 - Outaouais	15 871	4,6%	6 717	3 327	10 044	5 481	346	5 827
08 - Abitibi-Témiscamingue	5 592	1,6%	1 925	1 108	3 033	2 400	159	2 559
09 - Côte-Nord	2 850	0,8%	946	632	1 578	1 219	53	1 272
10 - Nord-du-Québec	1 031	0,3%	508	223	731	285	15	300
11 - Gaspésie - Îles-de-la-Madeleine	5 454	1,6%	1 712	1 121	2 833	2 375	246	2 621
12 - Chaudières-Appalaches	10 910	3,2%	2 991	2 180	5 171	5 468	271	5 739
13 - Laval	11 968	3,5%	5 051	2 616	7 667	4 070	231	4 301
14 - Lanaudière	17 789	5,2%	7 259	4 189	11 448	6 005	336	6 341
15 - Laurentides	20 484	5,9%	8 130	4 704	12 834	7 218	432	7 650
16 - Montérégie	49 383	14,3%	19 410	10 047	29 457	18 891	1 035	19 926
17 - Centre-du-Québec	10 923	3,2%	4 195	2 347	6 542	4 110	271	4 381
99 - Central ³	8 195	2,4%	8	7	15	8 148	32	8 180

TABLEAU 3 (SUITE)

Statistiques sur les adultes prestataires¹ des programmes d'aide financière de dernier recours, 2014-2015

Ensemble du Québec

	Demandeurs d'asile	NHC - moins de 5 ans	NHC - 5 ans et plus	Total Nés hors du Canada	Femmes	Hommes	Moins de 25 ans	Durée consécutive de moins de 2 ans	Âge moyen (années)	Durée cumulative moyenne (mois)
Évolution										
avril 2014	3 668	13 866	50 008	67 542	165 900	187 219	33 539	109 151	44,4	168,3
mai 2014	3 518	13 724	50 031	67 273	165 693	186 556	33 650	108 501	44,4	168,6
juin 2014	3 400	13 409	49 830	66 639	165 091	184 577	33 426	106 503	44,5	169,4
juillet 2014	3 270	13 226	49 954	66 450	164 719	183 284	33 291	105 235	44,5	169,7
août 2014	3 135	13 193	49 873	66 201	164 518	182 980	33 256	105 097	44,5	169,8
septembre 2014	3 022	13 115	49 920	66 057	164 244	182 811	33 370	104 911	44,5	170,0
octobre 2014	2 958	12 664	49 714	65 336	163 026	181 994	33 359	103 355	44,5	170,4
novembre 2014										
décembre 2014										
janvier 2015										
février 2015										
mars 2015										
Total des adultes en octobre 2014										
Nombre d'adultes	2 958	12 664	49 714	65 336	163 026	181 994	33 359	103 355	44,5	170,4
Proportion du total des adultes prestataires	0,9%	3,7%	14,4%	18,9%	47,3%	52,7%	9,7%	30,0%		

Caractéristiques des adultes en octobre 2014										
	Demandeurs d'asile	NHC - moins de 5 ans	NHC - 5 ans et plus	Total Nés hors du Canada	Femmes	Hommes	Moins de 25 ans	Durée consécutive de moins de 2 ans	Âge moyen (années)	Durée cumulative moyenne (mois)
Situation familiale										
Personnes seules	1 715	3 586	25 939	31 240	100 665	150 036	26 047	71 101	45,5	183,1
Couples sans enfants	375	1 135	4 409	5 919	11 855	11 827	657	5 433	52,6	211,0
Familles monoparentales	306	1 332	8 285	9 923	34 371	4 373	4 612	14 704	37,2	117,5
Couples avec enfants	558	6 021	10 843	17 422	15 480	15 446	1 991	11 524	39,8	106,3
Conjoint d'étudiant	4	590	238	832	655	312	52	593	36,3	39,8
Sexe										
Hommes	1 519	5 442	23 572	30 533		181 994	17 287	57 059	44,5	165,2
Femmes	1 439	7 222	26 142	34 803	163 026		16 072	46 296	44,4	176,1
Âge										
Moins de 20 ans	60	282	329	671	3 540	3 929	7 469	7 291	18,5	10,0
De 20 à 24 ans	289	882	1 691	2 862	12 532	13 358	25 890	13 995	22,1	32,5
De 25 à 29 ans	397	1 399	2 783	4 579	13 148	14 204		12 447	27,0	61,0
De 30 à 34 ans	460	2 537	3 989	6 986	15 247	16 476		12 568	32,1	90,8
De 35 à 39 ans	377	2 829	4 901	8 107	15 833	17 193		11 775	37,0	121,3
De 40 à 44 ans	335	2 100	6 077	8 512	15 245	17 480		10 333	42,1	156,1
De 45 à 49 ans	229	1 010	6 818	8 057	17 757	21 396		9 924	47,1	197,9
De 50 à 54 ans	190	523	7 180	7 893	22 444	26 434		10 058	52,0	232,2
55 ans et plus	621	1 102	15 946	17 669	47 280	51 524		14 964	59,7	254,1
Niveau de scolarité atteint ²										
Primaire	26	926	4 880	5 832	12 491	13 645	2 338	5 478	47,8	223,4
Secondaire I à IV	31	946	10 328	11 305	57 064	70 350	15 496	38 803	42,7	182,5
Secondaire V	43	1 167	9 907	11 117	33 058	35 191	3 140	22 879	46,3	163,7
Collégiale	10	935	3 828	4 773	10 084	10 877	463	7 338	46,6	146,4
Universitaire	34	3 395	6 376	9 805	8 716	10 760	103	8 368	47,6	117,2
Inconnue	2 814	5 295	14 395	22 504	41 613	41 171	11 819	20 489	43,4	159,0
Diplôme maximum obtenu										
Aucun diplôme	90	2 515	20 640	23 245	78 594	93 207	18 679	49 820	44,0	186,7
Secondaire - DES	10	518	4 351	4 879	20 592	21 563	2 102	14 734	45,2	156,3
Secondaire - DEP	1	124	950	1 075	6 164	7 243	368	4 586	47,4	181,0
Secondaire - ASP		16	124	140	534	853	36	416	48,2	184,9
Collégial - AEC	1	85	504	590	1 657	1 730	33	1 313	47,6	136,6
Collégial - DEC général		375	1 150	1 525	3 753	4 041	120	2 767	47,3	142,8
Collégial - DEC professionnel	4	102	498	604	876	948	7	716	48,9	133,2
Universitaire - Certificat	7	1 402	2 291	3 700	3 581	4 083	43	3 447	47,2	107,4
Universitaire - Baccalauréat	2	471	773	1 246	763	1 090	3	990	47,0	78,0
Universitaire - Maîtrise ou Doctorat			7	7	5	14		1	57,0	206,5
Inconnu	2 843	7 056	18 426	28 325	46 507	47 222	11 968	24 565	43,8	156,2
Durée cumulative										
Premier mois	175	545	247	967	1 093	1 245	921	2 338	31,0	1,0
De 2 à 5 mois	488	1 829	912	3 229	4 356	4 619	3 748	8 975	30,5	3,4
De 6 à 11 mois	397	1 947	1 470	3 814	5 761	6 607	5 407	12 368	30,7	8,5
De 12 à 23 mois	477	3 453	2 729	6 659	9 479	10 935	7 322	20 414	32,9	17,2
De 24 à 47 mois	928	3 905	5 342	10 175	15 494	17 879	9 481	14 670	35,3	35,1
De 48 à 119 mois	422	985	16 659	18 066	33 837	40 699	6 480	22 732	40,4	81,2
120 mois et plus	71		22 355	22 426	93 006	100 010		21 858	50,6	264,6
Types de contraintes à l'emploi										
Sans contraintes	2 115	10 318	24 778	37 211	58 206	79 709	17 897	64 397	38,6	112,1
Contraintes temporaires	685	1 934	13 845	16 464	41 651	30 391	6 048	24 043	49,3	155,9
Contraintes sévères	136	278	9 915	10 329	59 558	68 683	9 313	13 833	47,7	238,6
Conjoints sans contraintes sévères	22	134	1 176	1 332	3 611	3 211	101	1 082	51,1	218,4
Région										
01 - Bas-Saint-Laurent		7	61	68	3 978	4 746	721	2 109	46,8	211,5
02 - Saguenay - Lac-St-Jean		18	86	104	5 617	6 195	1 208	3 310	45,1	204,6
03 - Capitale-Nationale	1	1 043	1 239	2 283	10 176	12 195	1 931	6 197	45,8	192,3
04 - Mauricie		155	299	454	7 632	8 685	1 729	4 376	44,6	193,9
05 - Estrie	1	508	902	1 411	6 813	8 036	1 564	4 123	44,3	175,4
06 - Île-de-Montréal	2 915	8 000	36 861	47 776	52 489	58 008	8 482	34 656	44,8	149,1
07 - Outaouais	5	436	1 190	1 631	7 701	8 170	1 888	5 188	42,9	157,5
08 - Abitibi-Témiscamingue		1	34	35	2 609	2 983	576	1 792	44,7	190,2
09 - Côte-Nord		2	14	16	1 346	1 504	284	897	45,3	206,9
10 - Nord-du-Québec		2	3	5	490	541	165	527	39,2	131,5
11 - Gaspésie - Îles-de-la-Madeleine		3	14	17	2 558	2 896	468	1 393	46,4	216,4
12 - Chaudières-Appalaches		22	141	163	5 199	5 711	948	2 807	46,0	194,4
13 - Laval	10	773	3 441	4 224	5 992	5 976	1 293	4 031	43,9	139,1
14 - Lanaudière	1	226	621	848	8 659	9 130	2 338	5 590	43,0	164,5
15 - Laurentides		153	676	829	9 579	10 905	2 359	6 530	43,4	161,8
16 - Montérégie	8	1 121	3 471	4 600	23 662	25 721	5 762	15 178	43,2	163,5
17 - Centre-du-Québec		189	262	451	5 136	5 787	1 223	3 228	44,0	174,9
99 - Central ³	17	5	399	421	3 390	4 805	420	1 423	48,7	303,3

TABLEAU 4 - Statistiques sur les adultes prestataires¹ du Programme d'aide sociale, 2014-2015

Ensemble du Québec

	Nombre d'adultes ¹	Variation annuelle	Sans contraintes	Contraintes temporaires					
				État de santé	Grossesse ou enfant à charge ³	Enfant handicapé ⁴	Âge ⁵	Autres	TOTAL contraintes temporaires
Évolution									
avril 2014	216 783	-0,0%	139 743	14 474	16 613	2 146	42 331	1 476	77 040
mai 2014	216 102	0,4%	139 296	14 350	16 879	2 157	41 938	1 482	76 806
juin 2014	213 604	0,5%	137 224	14 280	17 133	2 146	41 359	1 462	76 380
juillet 2014	212 225	0,1%	136 453	14 004	17 341	2 136	40 818	1 473	75 772
août 2014	211 893	-0,1%	136 768	13 623	17 542	2 141	40 333	1 486	75 125
septembre 2014	211 613	0,0%	137 026	13 308	17 673	2 120	39 989	1 497	74 587
octobre 2014	209 957	0,2%	137 915	13 514	15 330	2 156	39 522	1 520	72 042
novembre 2014									
décembre 2014									
janvier 2015									
février 2015									
mars 2015									
Total des adultes en octobre 2014									
Nombre d'adultes	209 957	0,2%	137 915	13 514	15 330	2 156	39 522	1 520	72 042
Proportion du total des adultes prestataires	100,0%		65,7%	6,4%	7,3%	1,0%	18,8%	0,7%	34,3%

Caractéristiques des adultes en octobre 2014									
	Nombre d'adultes ¹	Proportion	Sans contraintes	État de santé	Grossesse ou enfant à charge ³	Enfant handicapé ⁴	Âge ⁵	Autres	TOTAL contraintes temporaires
Situation familiale									
Personnes seules	135 318	64,5%	90 697	10 950	508		31 938	1 225	44 621
Couples sans enfants	11 700	5,6%	6 242	349	79		4 970	60	5 458
Familles monoparentales	34 995	16,7%	16 845	1 623	13 803	1 444	1 111	169	18 150
Couples avec enfants	27 006	12,9%	23 286	577	892	693	1 492	66	3 720
Conjoint d'étudiant	938	0,4%	845	15	48	19	11		93
Sexe									
Hommes	110 100	52,4%	79 709	6 792	962	309	21 719	609	30 391
Femmes	99 857	47,6%	58 206	6 722	14 368	1 847	17 803	911	41 651
Âge									
Moins de 20 ans	5 238	2,5%	4 219	253	760			6	1 019
De 20 à 24 ans	18 707	8,9%	13 678	991	3 987	16		35	5 029
De 25 à 29 ans	20 359	9,7%	15 143	1 148	3 889	131		48	5 216
De 30 à 34 ans	23 429	11,2%	18 127	1 515	3 328	377		82	5 302
De 35 à 39 ans	23 534	11,2%	19 031	1 734	2 120	541		108	4 503
De 40 à 44 ans	22 303	10,6%	18 855	1 809	924	516		199	3 448
De 45 à 49 ans	23 797	11,3%	20 571	2 263	266	356		341	3 226
De 50 à 54 ans	25 183	12,0%	21 680	2 734	51	186		532	3 503
55 ans et plus	47 407	22,6%	6 611	1 067	5	33	39 522	169	40 796
Niveau de scolarité atteint ²									
Primaire	13 861	6,6%	7 868	516	674	83	4 641	79	5 993
Secondaire I à IV	86 086	41,0%	59 354	5 693	7 021	891	12 444	683	26 732
Secondaire V	45 980	21,9%	29 322	3 625	2 828	481	9 337	387	16 658
Collégiale	13 723	6,5%	8 975	1 145	716	153	2 625	109	4 748
Universitaire	14 445	6,9%	9 954	718	519	117	3 083	54	4 491
Inconnue	35 862	17,1%	22 442	1 817	3 572	431	7 392	208	13 420
Diplôme maximum obtenu									
Aucun diplôme	112 108	53,4%	74 810	6 879	8 324	1 098	20 155	842	37 298
Secondaire - DES	28 440	13,5%	18 268	2 450	1 937	322	5 226	237	10 172
Secondaire - DEP	8 957	4,3%	5 862	829	496	85	1 586	99	3 095
Secondaire - ASP	891	0,4%	565	69	40	10	201	6	326
Collégial - AEC	2 391	1,1%	1 523	222	119	19	482	26	868
Collégial - DEC général	4 979	2,4%	3 194	440	235	55	1 020	35	1 785
Collégial - DEC professionnel	1 262	0,6%	811	102	42	8	292	7	451
Universitaire - Certificat	5 780	2,8%	4 029	295	202	46	1 185	23	1 751
Universitaire - Baccalauréat	1 542	0,7%	1 121	40	53	13	314	1	421
Universitaire - Maîtrise ou Doctorat	10	0,0%	1				8	1	9
Inconnu	43 597	20,8%	27 731	2 188	3 882	500	9 053	243	15 866
Durée cumulative									
Premier mois	2 200	1,0%	1 746	177	175	3	92	7	454
De 2 à 5 mois	8 226	3,9%	6 242	722	899	12	332	19	1 984
De 6 à 11 mois	11 136	5,3%	8 455	868	1 256	31	500	26	2 681
De 12 à 23 mois	17 684	8,4%	13 025	1 217	2 240	63	1 089	50	4 659
De 24 à 47 mois	27 089	12,9%	18 966	1 836	3 578	164	2 457	88	8 123
De 48 à 119 mois	53 908	25,7%	36 631	3 641	4 945	658	7 714	319	17 277
120 mois et plus	89 714	42,7%	52 850	5 053	2 237	1 225	27 338	1 011	36 864
Types de contraintes à l'emploi									
Sans contraintes	137 915	65,7%	137 915						
État de santé	13 514	6,4%		13 514					13 514
Grossesse ou enfant à charge ³	15 330	7,3%			15 330				15 330
Enfant handicapé ⁴	2 156	1,0%				2 156			2 156
Âge ⁵	39 522	18,8%					39 522		39 522
Autres	1 520	0,7%						1 520	1 520
Région									
01 - Bas-Saint-Laurent	4 043	1,9%	2 397	375	243	39	929	60	1 646
02 - Saguenay - Lac-St-Jean	6 572	3,1%	4 206	396	387	72	1 445	66	2 366
03 - Capitale-Nationale	12 150	5,8%	7 642	943	694	127	2 640	104	4 508
04 - Mauricie	10 083	4,8%	6 461	692	710	92	2 030	98	3 622
05 - Estrie	8 345	4,0%	5 200	912	574	93	1 505	61	3 145
06 - Île-de-Montréal	77 411	36,9%	53 157	3 153	5 138	777	14 798	388	24 254
07 - Outaouais	10 044	4,8%	6 717	654	1 043	85	1 481	64	3 327
08 - Abitibi-Témiscamingue	3 033	1,4%	1 925	208	273	16	574	37	1 108
09 - Côte-Nord	1 578	0,8%	946	119	138	16	349	10	632
10 - Nord-du-Québec	731	0,3%	508	34	114	4	68	3	223
11 - Gaspésie - Îles-de-la-Madeleine	2 833	1,3%	1 712	214	183	27	632	65	1 121
12 - Chaudières-Appalaches	5 171	2,5%	2 991	524	322	63	1 231	40	2 180
13 - Laval	7 667	3,7%	5 051	397	545	66	1 545	63	2 616
14 - Lanaudière	11 448	5,5%	7 259	1 005	948	139	1 996	101	4 189
15 - Laurentides	12 834	6,1%	8 130	1 213	1 007	133	2 254	97	4 704
16 - Montérégie	29 457	14,0%	19 410	2 117	2 527	356	4 838	209	10 047
17 - Centre-du-Québec	6 542	3,1%	4 195	556	481	51	1 206	53	2 347
99 - Central ⁶	15	0,0%	8	2	3		1	1	7

TABLEAU 4 (SUITE) - Statistiques sur les adultes prestataires¹ du Programme d'aide sociale, 2014-2015

Ensemble du Québec

	Demandeurs d'asile	NHC - moins de 5 ans	NHC - 5 ans et plus	Total Nés hors du Canada	Femmes	Hommes	Moins de 25 ans	Durée consécutive de moins de 2 ans	Âge moyen (années)	Durée cumulative moyenne (mois)
Évolution										
avril 2014	3 504	13 428	39 017	55 949	101 965	114 818	24 164	93 687	42,2	125,3
mai 2014	3 362	13 276	39 027	55 665	101 891	114 211	24 288	93 105	42,2	125,6
juin 2014	3 243	12 974	38 796	55 013	101 354	112 250	24 060	91 111	42,3	126,3
juillet 2014	3 108	12 797	38 880	54 785	101 141	111 084	23 920	89 989	42,3	126,6
août 2014	2 971	12 761	38 796	54 528	101 038	110 855	23 914	89 942	42,3	126,5
septembre 2014	2 860	12 692	38 823	54 375	100 903	110 710	23 972	89 771	42,3	126,6
octobre 2014	2 800	12 252	38 623	53 675	99 857	110 100	23 945	88 440	42,3	127,1
novembre 2014										
décembre 2014										
janvier 2015										
février 2015										
mars 2015										
Total des adultes en octobre 2014										
Nombre d'adultes	2 800	12 252	38 623	53 675	99 857	110 100	23 945	88 440	42,3	127,1
Proportion du total des adultes prestataires	1,3%	5,8%	18,4%	25,6%	47,6%	52,4%	11,4%	42,1%		

Caractéristiques des adultes en octobre 2014										
	Demandeurs d'asile	NHC - moins de 5 ans	NHC - 5 ans et plus	Total Nés hors du Canada	Femmes	Hommes	Moins de 25 ans	Durée consécutive de moins de 2 ans	Âge moyen (années)	Durée cumulative moyenne (mois)
Situation familiale										
Personnes seules	1 606	3 408	18 059	23 073	48 685	86 633	16 909	58 798	43,8	135,3
Couples sans enfants	343	1 030	3 054	4 427	5 848	5 852	566	3 918	51,1	164,5
Familles monoparentales	302	1 311	7 630	9 243	31 166	3 829	4 536	14 251	36,4	109,0
Couples avec enfants	545	5 915	9 653	16 113	13 516	13 490	1 882	10 890	39,1	96,2
Conjoint d'étudiant	4	588	227	819	642	296	52	583	36,2	37,8
Sexe										
Hommes	1 443	5 267	17 891	24 601		110 100	11 374	48 183	43,1	125,1
Femmes	1 357	6 985	20 732	29 074	99 857		12 571	40 257	41,4	129,3
Âge										
Moins de 20 ans	60	272	224	556	2 770	2 468	5 238	5 107	18,5	9,2
De 20 à 24 ans	284	846	1 292	2 422	9 801	8 906	18 707	12 779	22,1	27,2
De 25 à 29 ans	387	1 363	2 305	4 055	10 516	9 843		11 555	27,0	50,2
De 30 à 34 ans	449	2 494	3 377	6 320	11 997	11 432		11 621	32,1	75,2
De 35 à 39 ans	367	2 773	4 157	7 297	11 855	11 679		10 825	37,0	99,7
De 40 à 44 ans	324	2 048	5 098	7 470	10 520	11 783		9 304	42,0	128,2
De 45 à 49 ans	216	973	5 501	6 690	10 478	13 319		8 512	47,0	161,6
De 50 à 54 ans	181	486	5 353	6 020	10 756	14 427		8 024	52,0	186,1
55 ans et plus	532	997	11 316	12 845	21 164	26 243		10 713	59,8	202,7
Niveau de scolarité atteint ²										
Primaire	22	888	3 910	4 820	6 725	7 136	1 478	4 229	46,4	174,7
Secondaire I à IV	26	923	8 262	9 211	38 105	47 981	13 615	34 610	40,0	147,6
Secondaire V	40	1 138	7 911	9 089	21 961	24 019	2 678	20 189	44,5	133,5
Collégiale	8	924	3 032	3 964	6 549	7 174	389	6 444	45,0	114,0
Universitaire	32	3 358	5 326	8 716	6 361	8 084	99	7 665	45,9	89,2
Inconnue	2 672	5 021	10 182	17 875	20 156	15 706	5 686	15 303	41,0	71,5
Diplôme maximum obtenu										
Aucun diplôme	78	2 431	16 433	18 942	50 796	61 312	15 745	43 660	41,4	149,2
Secondaire - DES	10	511	3 502	4 023	13 826	14 614	1 830	13 022	43,4	127,4
Secondaire - DEP	1	124	784	909	3 952	5 005	335	4 098	45,2	147,9
Secondaire - ASP		16	102	118	324	567	35	361	45,9	159,8
Collégial - AEC	1	84	420	505	1 151	1 240	29	1 168	46,1	115,1
Collégial - DEC général		369	926	1 295	2 379	2 600	104	2 403	45,7	108,2
Collégial - DEC professionnel	4	100	433	537	600	662	7	631	47,4	102,7
Universitaire - Certificat	5	1 390	1 963	3 358	2 648	3 132	41	3 172	45,5	81,6
Universitaire - Baccalauréat	2	464	686	1 152	624	918	3	940	45,7	61,9
Universitaire - Maîtrise ou Doctorat			5	5	1	9		1	58,5	205,7
Inconnu	2 699	6 763	13 369	22 831	23 556	20 041	5 816	18 984	41,8	77,0
Durée cumulative										
Premier mois	175	543	229	947	1 037	1 163	821	2 200	31,2	1,0
De 2 à 5 mois	484	1 806	853	3 143	4 074	4 152	3 214	8 226	30,8	3,4
De 6 à 11 mois	390	1 901	1 337	3 628	5 296	5 840	4 634	11 136	30,8	8,5
De 12 à 23 mois	462	3 358	2 443	6 263	8 438	9 246	5 738	17 684	33,2	17,2
De 24 à 47 mois	885	3 724	4 603	9 212	12 986	14 103	6 374	13 281	35,8	35,0
De 48 à 119 mois	355	920	13 848	15 123	25 172	28 736	3 164	19 735	40,8	80,1
120 mois et plus	49		15 310	15 359	42 854	46 860		16 178	49,7	234,0
Types de contraintes à l'emploi										
Sans contraintes	2 115	10 318	24 778	37 211	58 206	79 709	17 897	64 397	38,6	112,1
État de santé	14	120	1 141	1 275	6 722	6 792	1 244	7 901	41,1	109,4
Grossesse ou enfant à charge ³	180	879	2 406	3 465	14 368	962	4 747	8 041	29,0	61,5
Enfant handicapé ⁴	2	62	537	601	1 847	309	16	491	39,9	144,7
Âge ⁵	487	857	9 616	10 960	17 803	21 719		7 285	60,6	207,7
Autres	2	16	145	163	911	609	41	325	46,4	189,0
Région										
01 - Bas-Saint-Laurent		7	34	41	1 773	2 270	498	1 685	43,3	154,3
02 - Saguenay - Lac-St-Jean		16	65	81	3 063	3 509	880	2 802	42,7	158,5
03 - Capitale-Nationale	1	1 006	972	1 979	5 441	6 709	1 331	5 213	43,5	144,8
04 - Mauricie		149	221	370	4 629	5 454	1 392	3 844	41,9	154,6
05 - Estrie	1	488	669	1 158	3 813	4 532	1 153	3 557	41,3	125,4
06 - Île-de-Montréal	2 776	7 764	29 248	39 788	37 344	40 067	6 537	31 021	43,2	117,3
07 - Outaouais	5	426	942	1 373	4 945	5 099	1 471	4 609	40,4	116,4
08 - Abitibi-Témiscamingue			24	24	1 399	1 634	408	1 497	41,8	142,7
09 - Côte-Nord		2	6	8	735	843	172	756	43,3	164,9
10 - Nord-du-Québec		2	2	4	363	368	136	454	37,9	112,4
11 - Gaspésie - Îles-de-la-Madeleine		3	8	11	1 307	1 526	354	1 157	43,2	169,3
12 - Chaudières-Appalaches		22	86	108	2 439	2 732	517	2 181	44,0	146,0
13 - Laval	10	730	2 634	3 374	3 951	3 716	799	3 476	43,0	103,8
14 - Lanaudière	1	219	471	691	5 610	5 838	1 631	4 848	41,4	131,5
15 - Laurentides		147	513	660	5 950	6 884	1 684	5 691	41,4	124,1
16 - Montérégie	6	1 090	2 529	3 625	14 024	15 433	4 034	12 819	41,0	123,6
17 - Centre-du-Québec		181	198	379	3 064	3 478	945	2 820	41,2	132,0
99 - Central ⁶			1	1	7	8	3	10	37,5	84,3

TABLEAU 5 - Statistiques sur les adultes prestataires¹ du Programme de solidarité sociale, 2014-2015

Ensemble du Québec

	Nombre d'adultes ¹	Variation annuelle	Contraintes sévères						TOTAL contraintes sévères	Conjoints sans contraintes sévères
			Visuel	Auditif et de la parole	Intellectuel et d'apprentissage	Santé mentale	Physique	Autres		
Évolution										
avril 2014	136 336	-0,6%	1 449	848	25 180	55 106	42 425	4 294	129 302	7 034
mai 2014	136 147	-0,6%	1 442	855	25 172	55 067	42 336	4 280	129 152	6 995
juin 2014	136 064	-0,6%	1 448	858	25 167	55 053	42 272	4 306	129 104	6 960
juillet 2014	135 778	-0,7%	1 452	862	25 078	54 942	42 233	4 273	128 840	6 938
août 2014	135 605	-0,8%	1 448	861	25 081	54 880	42 164	4 261	128 695	6 910
septembre 2014	135 442	-0,8%	1 441	860	25 070	54 950	42 044	4 225	128 590	6 852
octobre 2014	135 063	-0,8%	1 433	855	25 005	54 869	42 003	4 076	128 241	6 822
novembre 2014										
décembre 2014										
janvier 2015										
février 2015										
mars 2015										
Total des adultes en octobre 2014										
Nombre d'adultes	135 063	-0,8%	1 433	855	25 005	54 869	42 003	4 076	128 241	6 822
Proportion du total des adultes prestataires	100,0%		1,1%	0,6%	18,5%	40,6%	31,1%	3,0%	94,9%	5,1%

Caractéristiques des adultes en octobre 2014										
	Nombre d'adultes ¹	Proportion	Contraintes sévères						TOTAL contraintes sévères	Conjoints sans contraintes sévères
			Visuel	Auditif et de la parole	Intellectuel et d'apprentissage	Santé mentale	Physique	Autres		
Situation familiale										
Personnes seules	115 383	85,4%	1 187	701	23 687	50 815	35 357	3 636	115 383	
Couples sans enfants	11 982	8,9%	117	59	864	1 992	3 643	335	7 010	4 972
Familles monoparentales	3 749	2,8%	62	55	228	1 492	1 858	54	3 749	
Couples avec enfants	3 920	2,9%	64	40	226	555	1 134	51	2 070	1 850
Conjoint d'étudiant	29	0,0%	3			15	11			29
Sexe										
Hommes	71 894	53,2%	848	412	13 376	30 062	21 699	2 286	68 683	3 211
Femmes	63 169	46,8%	585	443	11 629	24 807	20 304	1 790	59 558	3 611
Âge										
Moins de 20 ans	2 231	1,7%	17	21	882	842	434	26	2 222	9
De 20 à 24 ans	7 183	5,3%	58	71	2 824	2 513	1 531	94	7 091	92
De 25 à 29 ans	6 993	5,2%	81	60	2 415	2 839	1 323	76	6 794	199
De 30 à 34 ans	8 294	6,1%	93	65	2 349	3 688	1 716	99	8 010	284
De 35 à 39 ans	9 492	7,0%	91	70	2 417	4 233	2 081	174	9 066	426
De 40 à 44 ans	10 422	7,7%	124	50	2 300	4 472	2 680	219	9 845	577
De 45 à 49 ans	15 356	11,4%	172	83	2 758	6 540	4 559	387	14 499	857
De 50 à 54 ans	23 695	17,5%	252	121	3 490	10 020	7 700	796	22 379	1 316
55 ans et plus	51 397	38,1%	545	314	5 570	19 722	19 979	2 205	48 335	3 062
Niveau de scolarité atteint ²										
Primaire	12 275	9,1%	115	122	3 860	3 351	3 775	242	11 465	810
Secondaire I à IV	41 328	30,6%	415	286	4 294	18 183	14 485	779	38 442	2 886
Secondaire V	22 269	16,5%	256	140	823	11 365	7 819	571	20 974	1 295
Collégiale	7 238	5,4%	72	32	41	4 522	2 153	175	6 995	243
Universitaire	5 031	3,7%	64	20	8	3 258	1 333	129	4 812	219
Inconnue	46 922	34,7%	511	255	15 979	14 190	12 438	2 180	45 553	1 369
Diplôme maximum obtenu										
Aucun diplôme	59 693	44,2%	636	458	8 548	24 422	20 384	1 167	55 615	4 078
Secondaire - DES	13 715	10,2%	134	69	320	7 648	4 546	335	13 052	663
Secondaire - DEP	4 450	3,3%	34	23	112	2 213	1 653	128	4 163	287
Secondaire - ASP	496	0,4%	5	5	10	246	185	14	465	31
Collégial - AEC	996	0,7%	9	3	2	535	374	34	957	39
Collégial - DEC général	2 815	2,1%	31	13	7	1 906	727	56	2 740	75
Collégial - DEC professionnel	562	0,4%	9	4	1	359	150	15	538	24
Universitaire - Certificat	1 884	1,4%	17	8	3	1 255	479	46	1 808	76
Universitaire - Baccalauréat	311	0,2%	6	5		190	81	13	295	16
Universitaire - Maîtrise ou Doctorat	9	0,0%				6	3		9	
Inconnu	50 132	37,1%	552	267	16 002	16 089	13 421	2 268	48 599	1 533
Durée cumulative										
Premier mois	138	0,1%		2	37	52	29	12	132	6
De 2 à 5 mois	749	0,6%	10	8	187	280	183	37	705	44
De 6 à 11 mois	1 232	0,9%	9	19	300	428	349	64	1 169	63
De 12 à 23 mois	2 730	2,0%	26	23	582	977	801	152	2 561	169
De 24 à 47 mois	6 284	4,7%	57	68	1 259	2 312	1 924	285	5 905	379
De 48 à 119 mois	20 628	15,3%	226	159	3 446	8 235	6 509	887	19 462	1 166
120 mois et plus	103 302	76,5%	1 105	576	19 194	42 585	32 208	2 639	98 307	4 995
Types de diagnostics										
Visuel	1 433	1,1%	1 433						1 433	
Auditif et de la parole	855	0,6%		855						855
Intellectuel et d'apprentissage	25 005	18,5%			25 005				25 005	
Santé mentale	54 869	40,6%				54 869			54 869	
Physique	42 003	31,1%					42 003		42 003	
Autres	4 076	3,0%						4 076	4 076	
Conjoints sans contraintes sévères	6 822	5,1%								6 822
Région										
01 - Bas-Saint-Laurent	4 681	3,5%	36	19	960	1 801	1 439	91	4 346	335
02 - Saguenay - Lac-St-Jean	5 240	3,9%	49	29	1 097	1 874	1 765	90	4 904	336
03 - Capitale-Nationale	10 221	7,6%	135	67	1 641	4 861	2 889	225	9 818	403
04 - Mauricie	6 234	4,6%	53	35	1 067	2 620	1 995	119	5 889	345
05 - Estrie	6 504	4,8%	54	38	1 225	2 691	1 991	161	6 160	344
06 - Île-de-Montréal	33 086	24,5%	419	254	4 015	15 198	10 865	703	31 454	1 632
07 - Outaouais	5 827	4,3%	49	43	1 111	2 187	1 928	163	5 481	346
08 - Abitibi-Témiscamingue	2 559	1,9%	35	21	548	872	856	68	2 400	159
09 - Côte-Nord	1 272	0,9%	13	11	274	447	447	27	1 219	53
10 - Nord-du-Québec	300	0,2%	5		50	116	105	9	285	15
11 - Gaspésie - Îles-de-la-Madeleine	2 621	1,9%	39	11	521	786	932	86	2 375	246
12 - Chaudières-Appalaches	5 739	4,2%	48	33	1 309	2 192	1 723	163	5 468	271
13 - Laval	4 301	3,2%	46	37	839	1 738	1 327	83	4 070	231
14 - Lanaudière	6 341	4,7%	72	45	1 280	2 288	2 162	158	6 005	336
15 - Laurentides	7 650	5,7%	63	45	1 434	3 043	2 619	214	7 218	432
16 - Montérégie	19 926	14,8%	228	133	3 873	7 673	6 627	360	18 891	1 035
17 - Centre-du-Québec	4 381	3,2%	61	27	822	1 630	1 449	121	4 110	271
99 - Central ³	8 180	6,1%	28	7	2 939	2 855	1 084	1 235	8 148	32

TABLEAU 5 (SUITE) - Statistiques sur les adultes prestataires¹ du Programme de solidarité sociale, 2014-2015

Ensemble du Québec

	Demandeurs d'asile	NHC - moins de 5 ans	NHC - 5 ans et plus	Total Nés hors du Canada	Femmes	Hommes	Moins de 25 ans	Durée consécutive de moins de 2 ans	Âge moyen (années)	Durée cumulative moyenne (mois)
Évolution										
avril 2014	164	438	10 991	11 593	63 935	72 401	9 375	15 464	47,9	236,7
mai 2014	156	448	11 004	11 608	63 802	72 345	9 362	15 396	47,9	236,9
juin 2014	157	435	11 034	11 626	63 737	72 327	9 366	15 392	47,9	237,0
juillet 2014	162	429	11 074	11 665	63 578	72 200	9 371	15 246	47,9	237,2
août 2014	164	432	11 077	11 673	63 480	72 125	9 342	15 155	47,9	237,5
septembre 2014	162	423	11 097	11 682	63 341	72 101	9 398	15 140	47,9	237,7
octobre 2014	158	412	11 091	11 661	63 169	71 894	9 414	14 915	47,9	237,6
novembre 2014										
décembre 2014										
janvier 2015										
février 2015										
mars 2015										
Total des adultes en octobre 2014										
Nombre d'adultes	158	412	11 091	11 661	63 169	71 894	9 414	14 915	47,9	237,6
Proportion du total des adultes prestataires	0,1%	0,3%	8,2%	8,6%	46,8%	53,2%	7,0%	11,0%		

Caractéristiques des adultes en octobre 2014										
	Demandeurs d'asile	NHC - moins de 5 ans	NHC - 5 ans et plus	Total Nés hors du Canada	Femmes	Hommes	Moins de 25 ans	Durée consécutive de moins de 2 ans	Âge moyen (années)	Durée cumulative moyenne (mois)
Situation familiale										
Personnes seules	109	178	7 880	8 167	51 980	63 403	9 138	12 303	47,5	239,1
Couples sans enfants	32	105	1 355	1 492	6 007	5 975	91	1 515	54,0	256,4
Familles monoparentales	4	21	655	680	3 205	544	76	453	44,7	197,0
Couples avec enfants	13	106	1 190	1 309	1 964	1 956	109	634	44,4	176,1
Conjoint d'étudiant		2	11	13	13	16		10	39,0	106,5
Sexe										
Hommes	76	175	5 681	5 932		71 894	5 913	8 876	46,7	226,6
Femmes	82	237	5 410	5 729	63 169		3 501	6 039	49,2	250,1
Âge										
Moins de 20 ans		10	105	115	770	1 461	2 231	2 184	18,5	11,8
De 20 à 24 ans	5	36	399	440	2 731	4 452	7 183	1 216	22,0	46,1
De 25 à 29 ans	10	36	478	524	2 632	4 361		892	27,0	92,4
De 30 à 34 ans	11	43	612	666	3 250	5 044		947	32,1	135,1
De 35 à 39 ans	10	56	744	810	3 978	5 514		950	37,0	175,0
De 40 à 44 ans	11	52	979	1 042	4 725	5 697		1 029	42,1	215,7
De 45 à 49 ans	13	37	1 317	1 367	7 279	8 077		1 412	47,2	254,1
De 50 à 54 ans	9	37	1 827	1 873	11 688	12 007		2 034	52,1	281,2
55 ans et plus	89	105	4 630	4 824	26 116	25 281		4 251	59,6	301,5
Niveau de scolarité atteint ²										
Primaire	4	38	970	1 012	5 766	6 509	860	1 249	49,3	278,4
Secondaire I à IV	5	23	2 066	2 094	18 959	22 369	1 881	4 193	48,4	255,3
Secondaire V	3	29	1 996	2 028	11 097	11 172	462	2 690	50,2	225,9
Collégiale	2	11	796	809	3 535	3 703	74	894	49,6	207,8
Universitaire	2	37	1 050	1 089	2 355	2 676	4	703	52,4	197,6
Inconnue	142	274	4 213	4 629	21 457	25 465	6 133	5 186	45,2	225,9
Diplôme maximum obtenu										
Aucun diplôme	12	84	4 207	4 303	27 798	31 895	2 934	6 160	48,8	257,2
Secondaire - DES		7	849	856	6 766	6 949	272	1 712	49,0	216,3
Secondaire - DEP			166	166	2 212	2 238	33	488	51,8	247,8
Secondaire - ASP			22	22	210	286	1	55	52,2	229,9
Collégial - AEC		1	84	85	506	490	4	145	51,2	188,2
Collégial - DEC général		6	224	230	1 374	1 441	16	364	50,1	204,1
Collégial - DEC professionnel		2	65	67	276	286		85	52,2	201,6
Universitaire - Certificat	2	12	328	342	933	951	2	275	52,5	186,6
Universitaire - Baccalauréat		7	87	94	139	172		50	53,3	157,9
Universitaire - Maîtrise ou Doctorat			2	2	4	5			55,3	207,4
Inconnu	144	293	5 057	5 494	22 951	27 181	6 152	5 581	45,6	225,0
Durée cumulative										
Premier mois		2	18	20	56	82	100	138	26,8	1,0
De 2 à 5 mois	4	23	59	86	282	467	534	749	26,8	3,6
De 6 à 11 mois	7	46	133	186	465	767	773	1 232	29,8	8,5
De 12 à 23 mois	15	95	286	396	1 041	1 689	1 584	2 730	31,0	17,6
De 24 à 47 mois	43	181	739	963	2 508	3 776	3 107	1 389	33,2	35,7
De 48 à 119 mois	67	65	2 811	2 943	8 665	11 963	3 316	2 997	39,3	84,0
120 mois et plus	22		7 045	7 067	50 152	53 150		5 680	51,3	291,1
Types de diagnostics										
Visuel	6	14	202	222	585	848	75	130	48,4	243,0
Auditif et de la parole	1	14	81	96	443	412	92	137	45,9	216,3
Intellectuel et d'apprentissage	2	45	847	894	11 629	13 376	3 706	2 209	41,8	261,2
Santé mentale	30	63	4 395	4 488	24 807	30 062	3 355	5 683	47,6	235,4
Physique	88	139	4 072	4 299	20 304	21 699	1 965	4 648	50,8	232,8
Autres	9	3	318	330	1 790	2 286	120	1 026	53,0	207,1
Conjoints sans contraintes sévères	22	134	1 176	1 332	3 611	3 211	101	1 082	51,1	218,4
Région										
01 - Bas-Saint-Laurent			27	27	2 205	2 476	223	424	49,9	260,9
02 - Saguenay - Lac-St-Jean		2	21	23	2 554	2 686	328	508	48,2	262,5
03 - Capitale-Nationale		37	267	304	4 735	5 486	600	984	48,6	248,9
04 - Mauricie		6	78	84	3 003	3 231	337	532	48,9	257,5
05 - Estrie		20	233	253	3 000	3 504	411	566	48,1	239,5
06 - Île-de-Montréal	139	236	7 613	7 988	15 145	17 941	1 945	3 635	48,5	223,6
07 - Outaouais		10	248	258	2 756	3 071	417	579	47,3	228,3
08 - Abitibi-Témiscamingue		1	10	11	1 210	1 349	168	295	48,2	246,5
09 - Côte-Nord			8	8	611	661	112	141	47,8	258,9
10 - Nord-du-Québec			1	1	127	173	29	73	42,2	178,1
11 - Gaspésie - Îles-de-la-Madeleine			6	6	1 251	1 370	114	236	49,8	267,3
12 - Chaudières-Appalaches			55	55	2 760	2 979	431	626	47,8	237,9
13 - Laval		43	807	850	2 041	2 260	494	555	45,6	202,0
14 - Lanaudière		7	150	157	3 049	3 292	707	742	46,0	224,2
15 - Laurentides		6	163	169	3 629	4 021	675	839	46,8	225,3
16 - Montérégie	2	31	942	975	9 638	10 288	1 728	2 359	46,6	222,6
17 - Centre-du-Québec		8	64	72	2 072	2 309	278	408	48,2	239,1
99 - Central ³	17	5	398	420	3 383	4 797	417	1 413	48,7	303,7

TABLEAU 6 - Statistiques sur les adultes participant au Programme alternative jeunesse, 2014-2015

Ensemble du Québec

	Nombre d'adultes avec ou sans allocation jeunesse ¹	Sans contraintes	Adultes avec allocation jeunesse ²					Contraintes sévères	Inconnue	Nombre d'adultes avec allocation jeunesse ²	Variation annuelle
			Contraintes temporaires				TOTAL contraintes temporaires				
			État de santé	Grossesse ou enfants à charge	Enfant handicapé	Autres					
Évolution											
avril 2014	5 619	3 718	42	674		3	719		214	4 651	-34,0%
mai 2014	5 090	3 285	41	609		3	653		194	4 132	-38,9%
juin 2014	4 394	2 859	43	567		4	614		166	3 639	-45,0%
juillet 2014	3 809	2 421	37	505		2	544		140	3 105	-52,6%
août 2014	3 468	2 248	34	479		3	516		120	2 884	-56,0%
septembre 2014	3 016	1 917	29	400		3	432		108	2 457	-62,7%
octobre 2014	2 672	1 618	27	355		2	384		92	2 094	-67,9%
novembre 2014											
décembre 2014											
janvier 2015											
février 2015											
mars 2015											
Total des adultes en octobre 2014											
Nombre d'adultes	2 672	1 618	27	355		2	384		92	2 094	-67,9%
Proportion du total des adultes avec allocation jeunesse		77,3%	1,3%	17,0%		0,1%	18,3%		4,4%	100,0%	

Caractéristiques ⁴ des adultes en octobre 2014											
	Nombre d'adultes avec ou sans allocation jeunesse ¹	Sans contraintes	Adultes avec allocation jeunesse ²					Contraintes sévères	Inconnue	Nombre d'adultes avec allocation jeunesse ²	Proportion
			État de santé	Grossesse ou enfants à charge	Enfant handicapé	Autres	TOTAL contraintes temporaires				
Situation familiale											
Personnes seules	1 984	1 532	25	1		2	28		4	1 564	74,7%
Couples sans enfants	57	39	1				1		4	44	2,1%
Familles monoparentales	439	15	1	318			319			334	16,0%
Couples avec enfants	94	31		34			34		1	66	3,2%
Conjoint d'étudiant	3	1		2			2			3	0,1%
Inconnu	95								83	83	4,0%
Sexe											
Hommes	1 135	832	17	7			24		34	890	42,5%
Femmes	1 537	786	10	348		2	360		58	1 204	57,5%
Âge											
Moins de 20 ans	934	743	12	51		1	64		9	816	39,0%
20 ans et plus	1 738	875	15	304		1	320		83	1 278	61,0%
Niveau de scolarité atteint ⁵											
Primaire	159	117	1	19			20			137	6,5%
Secondaire I à IV	1 733	1 067	17	237		2	256		8	1 331	63,6%
Secondaire V	308	188	5	42			47			235	11,2%
Collégiale	37	19	2	8			10			29	1,4%
Universitaire	8	7								7	0,3%
Inconnue	427	220	2	49			51		84	355	17,0%
Diplôme maximum obtenu											
Aucun diplôme	1 986	1 245	20	271		2	293		8	1 546	73,8%
Secondaire - DES	201	113	4	29			33			146	7,0%
Secondaire - DEP	25	20		2			2			22	1,1%
Secondaire - ASP	8	4		1			1			5	0,2%
Collégial - AEC	1	1								1	0,0%
Collégial - DEC général	6	2	1	2			3			5	0,2%
Universitaire - Certificat	3	3								3	0,1%
Inconnu	442	230	2	50			52		84	366	17,5%
Durée cumulative											
Premier mois	44	1	1				1		2	4	0,2%
De 2 à 5 mois	142	15	1	4			5			20	1,0%
De 6 à 11 mois	338	142	5	23			28			170	8,1%
De 12 à 23 mois	1 327	924	16	201		1	218		10	1 152	55,0%
De 24 à 47 mois	718	510	4	119			123		25	658	31,4%
48 mois et plus	103	26		8		1	9		55	90	4,3%
Types de contraintes à l'emploi											
Sans contraintes	2 056	1 618								1 618	77,3%
État de santé	36		27				27			27	1,3%
Grossesse ou enfant à charge	472			355			355			355	17,0%
Autres	3					2	2			2	0,1%
Inconnue	105								92	92	4,4%
Région											
01 - Bas-Saint-Laurent	77	55	2	6			8		1	64	3,1%
02 - Saguenay - Lac-St-Jean	105	61	2	11			13		6	80	3,8%
03 - Capitale-Nationale	166	92	1	22			23		6	121	5,8%
04 - Mauricie	183	124	2	17			19		6	149	7,1%
05 - Estrie	88	61	1	7			8		1	70	3,3%
06 - Île-de-Montréal	549	367	2	81			83		17	467	22,3%
07 - Outaouais	212	120	1	41		1	43		5	168	8,0%
08 - Abitibi-Témiscamingue	55	33	1	9			10		2	45	2,1%
09 - Côte-Nord	28	13		6			6		2	21	1,0%
10 - Nord-du-Québec	7	4		1		1	2			6	0,3%
11 - Gaspésie - Îles-de-la-Madeleine	89	57		7			7		4	68	3,2%
12 - Chaudières-Appalaches	97	46	1	10			11		13	70	3,3%
13 - Laval	82	44	1	18			19		3	66	3,2%
14 - Lanaudière	161	81	2	31			33		5	119	5,7%
15 - Laurentides	228	127	1	31			32		4	163	7,8%
16 - Montérégie	431	259	6	46			52		13	324	15,5%
17 - Centre-du-Québec	114	74	4	11			15		4	93	4,4%

TABLEAU 6 (SUITE) - Statistiques sur les adultes participant au Programme alternative jeunesse, 2014-2015

Ensemble du Québec

	Demandeurs d'asile	NHC - moins de 5 ans	NHC - 5 ans et plus	Total Nés hors du Canada	Femmes	Hommes	Durée consécutive de moins de 2 ans à AJ	Âge moyen (années)	Durée cumulative moyenne à AJ (mois)	Allocation moyenne ³
Évolution										
avril 2014	1	178	309	488	2 507	2 144	4 063	20,5	17,0	661,50 \$
mai 2014	1	168	281	450	2 259	1 873	3 557	20,5	18,0	656,56 \$
juin 2014	1	155	249	405	2 038	1 601	3 106	20,5	18,7	797,82 \$
juillet 2014	1	133	206	340	1 765	1 340	2 623	20,5	19,5	665,15 \$
août 2014	1	124	194	319	1 655	1 229	2 394	20,5	20,2	647,86 \$
septembre 2014	1	101	163	265	1 416	1 041	1 956	20,5	21,4	806,01 \$
octobre 2014	1	82	139	222	1 204	890	1 589	20,5	22,4	670,09 \$
novembre 2014										
décembre 2014										
janvier 2015										
février 2015										
mars 2015										
Total des adultes en octobre 2014										
Nombre d'adultes	1	82	139	222	1 204	890	1 589	20,5	22,4	670,09 \$
Proportion du total des adultes avec allocation jeunesse	0,0%	3,9%	6,6%	10,6%	57,5%	42,5%	75,9%			

Caractéristiques ⁴ des adultes en octobre 2014										
	Demandeurs d'asile	NHC - moins de 5 ans	NHC - 5 ans et plus	Total Nés hors du Canada	Femmes	Hommes	Durée consécutive de moins de 2 ans à AJ	Âge moyen (années)	Durée cumulative moyenne à AJ (mois)	Allocation moyenne ³
Situation familiale										
Personnes seules	1	76	88	165	741	823	1 216	20,0	21,0	651,39 \$
Couples sans enfants			2	2	29	15	34	21,0	21,7	628,90 \$
Familles monoparentales		5	33	38	328	6	264	21,6	21,9	762,87 \$
Couples avec enfants			3	3	53	13	52	21,9	23,3	657,39 \$
Conjoint d'étudiant		1	1	2	2	1	2	21,7	28,0	680,00 \$
Inconnu			12	12	51	32	21	22,9	50,9	680,71 \$
Sexe										
Hommes	1	40	50	91		890	684	20,4	22,3	649,92 \$
Femmes		42	89	131	1 204		905	20,5	22,5	685,00 \$
Âge										
Moins de 20 ans		37	38	75	438	378	613	18,4	19,9	663,92 \$
20 ans et plus	1	45	101	147	766	512	976	21,8	24,0	674,04 \$
Niveau de scolarité atteint ⁵										
Primaire		9	6	15	69	68	100	20,1	21,3	656,38 \$
Secondaire I à IV		24	70	94	764	567	1 039	20,4	21,3	666,07 \$
Secondaire V		17	15	32	144	91	198	21,2	21,2	681,39 \$
Collégiale		3	1	4	20	9	24	21,4	18,6	689,07 \$
Universitaire	1	3		4	4	3	7	22,6	15,9	777,14 \$
Inconnue		26	47	73	203	152	221	20,4	28,3	679,31 \$
Diplôme maximum obtenu										
Aucun diplôme		47	81	128	881	665	1 202	20,4	21,3	665,92 \$
Secondaire - DES		5	10	15	95	51	122	21,3	20,2	684,51 \$
Secondaire - DEP			1	1	10	12	19	21,6	23,9	689,82 \$
Secondaire - ASP					2	3	5	21,6	22,0	667,60 \$
Collégial - AEC					1		1	20,0	12,0	680,00 \$
Collégial - DEC général		1		1	3	2	5	22,4	16,8	755,20 \$
Universitaire - Certificat					2	1	3	21,7	14,0	906,67 \$
Inconnu	1	29	47	77	210	156	232	20,5	28,0	677,70 \$
Durée cumulative										
Premier mois			2	2	4		4	20,3	0,5	586,25 \$
De 2 à 5 mois					9	11	20	21,4	3,9	563,55 \$
De 6 à 11 mois		6	8	14	83	87	170	20,7	9,9	619,11 \$
De 12 à 23 mois	1	52	69	122	668	484	1 152	20,2	16,6	672,79 \$
De 24 à 47 mois		24	51	75	390	268	227	20,6	31,8	678,94 \$
48 mois et plus			9	9	50	40	16	22,8	57,0	694,63 \$
Types de contraintes à l'emploi										
Sans contraintes	1	76	92	169	786	832	1 252	20,1	21,1	651,73 \$
État de santé			2	2	10	17	24	20,4	15,8	642,83 \$
Grossesse ou enfant à charge		6	33	39	348	7	282	21,5	22,0	754,36 \$
Autres					2		2	20,0	36,0	680,00 \$
Inconnue			12	12	58	34	29	22,7	48,2	675,60 \$
Région										
01 - Bas-Saint-Laurent			1	1	35	29	51	20,3	20,2	637,69 \$
02 - Saguenay - Lac-St-Jean					53	27	63	19,9	22,1	670,82 \$
03 - Capitale-Nationale		4	11	15	77	44	80	20,9	23,4	664,73 \$
04 - Mauricie		2	2	4	80	69	116	19,9	23,0	671,99 \$
05 - Estrie		9	4	13	30	40	57	20,4	21,8	682,16 \$
06 - Île-de-Montréal	1	47	84	132	277	190	358	20,6	22,0	686,46 \$
07 - Outaouais		2	3	5	110	58	120	20,3	22,9	659,10 \$
08 - Abitibi-Témiscamingue					28	17	33	20,2	24,5	661,68 \$
09 - Côte-Nord			1	1	10	11	16	20,7	25,6	767,67 \$
10 - Nord-du-Québec					5	1	6	21,5	22,3	603,59 \$
11 - Gaspésie - Îles-de-la-Madeleine			2	2	27	41	47	19,6	25,2	660,12 \$
12 - Chaudières-Appalaches			1	1	38	32	48	21,1	29,3	671,75 \$
13 - Laval		7	8	15	46	20	48	20,8	21,5	670,06 \$
14 - Lanaudière			1	1	75	44	91	20,7	21,7	674,56 \$
15 - Laurentides		2	1	3	99	64	134	20,7	21,2	658,96 \$
16 - Montérégie		4	14	18	164	160	254	20,5	20,8	667,19 \$
17 - Centre-du-Québec		5	6	11	50	43	67	20,6	24,3	640,59 \$

TABLEAU 7 - Statistiques sur les adultes prestataires participant aux programmes d'aide et d'accompagnement sociale (PAAS)¹ , 2014-2015

Ensemble du Québec

	RÉUSSIR		ACTION				TOTAL PAAS			
	Programme de solidarité sociale	Variation annuelle	Programme d'aide sociale	Programme de solidarité sociale	TOTAL	Variation annuelle	Programme d'aide sociale	Programme de solidarité sociale	TOTAL	Variation annuelle
Évolution										
avril 2014	289	7,8%	1 136	2 496	3 632	-5,2%	1 136	2 785	3 921	-4,3%
mai 2014	287	8,7%	1 146	2 454	3 600	-5,0%	1 146	2 741	3 887	-4,1%
juin 2014	244	8,9%	1 123	2 400	3 523	-6,4%	1 123	2 644	3 767	-5,5%
juillet 2014	139	-7,9%	1 023	2 307	3 330	-8,2%	1 023	2 446	3 469	-8,2%
août 2014	107	-4,5%	872	2 084	2 956	-10,7%	872	2 191	3 063	-10,5%
septembre 2014	236	8,3%	873	2 060	2 933	-13,3%	873	2 296	3 169	-12,0%
octobre 2014	301	10,7%	991	2 199	3 190	-11,9%	991	2 500	3 491	-10,3%
novembre 2014										
décembre 2014										
janvier 2015										
février 2015										
mars 2015										
Total des adultes en octobre 2014										
Nombre d'adultes	301	10,7%	991	2 199	3 190	-11,9%	991	2 500	3 491	-10,3%
Proportion du total des adultes prestataires	8,6%		28,4%	63,0%	91,4%		28,4%	71,6%	100,0%	

Caractéristiques des adultes en octobre 2014										
	RÉUSSIR		ACTION				TOTAL PAAS			
	Programme de solidarité sociale	Proportion	Programme d'aide sociale	Programme de solidarité sociale	TOTAL	Proportion	Programme d'aide sociale	Programme de solidarité sociale	TOTAL	Proportion
Situation familiale										
Personnes seules	282	93,7%	736	2 063	2 799	87,7%	736	2 345	3 081	88,3%
Couples sans enfants	3	1,0%	33	81	114	3,6%	33	84	117	3,4%
Familles monoparentales	14	4,7%	150	35	185	5,8%	150	49	199	5,7%
Couples avec enfants	2	0,7%	70	20	90	2,8%	70	22	92	2,6%
Conjoint d'étudiant			2		2	0,1%	2		2	0,1%
Sexe										
Hommes	195	64,8%	425	1 254	1 679	52,6%	425	1 449	1 874	53,7%
Femmes	106	35,2%	566	945	1 511	47,4%	566	1 051	1 617	46,3%
Âge										
Moins de 20 ans	6	2,0%	12	4	16	0,5%	12	10	22	0,6%
De 20 à 24 ans	62	20,6%	96	112	208	6,5%	96	174	270	7,7%
De 25 à 29 ans	64	21,3%	72	218	290	9,1%	72	282	354	10,1%
De 30 à 34 ans	79	26,2%	93	255	348	10,9%	93	334	427	12,2%
De 35 à 39 ans	37	12,3%	110	263	373	11,7%	110	300	410	11,7%
De 40 à 44 ans	25	8,3%	106	250	356	11,2%	106	275	381	10,9%
De 45 à 49 ans	12	4,0%	155	302	457	14,3%	155	314	469	13,4%
De 50 à 54 ans	9	3,0%	221	379	600	18,8%	221	388	609	17,4%
55 ans et plus	7	2,3%	126	416	542	17,0%	126	423	549	15,7%
Niveau de scolarité atteint ²										
Primaire	5	1,7%	107	350	457	14,3%	107	355	462	13,2%
Secondaire I à IV	53	17,6%	414	739	1 153	36,1%	414	792	1 206	34,5%
Secondaire V	118	39,2%	249	502	751	23,5%	249	620	869	24,9%
Collégiale	57	18,9%	74	221	295	9,2%	74	278	352	10,1%
Universitaire	33	11,0%	77	171	248	7,8%	77	204	281	8,0%
Inconnue	35	11,6%	70	216	286	9,0%	70	251	321	9,2%
Diplôme maximum obtenu										
Aucun diplôme	80	26,6%	579	1 210	1 789	56,1%	579	1 290	1 869	53,5%
Secondaire - DES	116	38,5%	162	373	535	16,8%	162	489	651	18,6%
Secondaire - DEP	4	1,3%	50	63	113	3,5%	50	67	117	3,4%
Secondaire - ASP			4	8	12	0,4%	4	8	12	0,3%
Collégial - AEC	2	0,7%	6	23	29	0,9%	6	25	31	0,9%
Collégial - DEC général	27	9,0%	40	120	160	5,0%	40	147	187	5,4%
Collégial - DEC professionnel	3	1,0%	8	20	28	0,9%	8	23	31	0,9%
Universitaire - Certificat	19	6,3%	31	69	100	3,1%	31	88	119	3,4%
Universitaire - Baccalauréat			3	15	18	0,6%	3	15	18	0,5%
Inconnu	50	16,6%	108	298	406	12,7%	108	348	456	13,1%
Durée cumulative										
De 2 à 5 mois			12		12	0,4%	12		12	0,3%
De 6 à 11 mois			23	12	35	1,1%	23	12	35	1,0%
De 12 à 23 mois	13	4,3%	51	27	78	2,4%	51	40	91	2,6%
De 24 à 47 mois	51	16,9%	121	107	228	7,1%	121	158	279	8,0%
De 48 à 119 mois	132	43,9%	257	464	721	22,6%	257	596	853	24,4%
120 mois et plus	105	34,9%	527	1 589	2 116	66,3%	527	1 694	2 221	63,6%
Types de contraintes à l'emploi										
Sans contraintes			847		847	26,6%	847		847	24,3%
Contraintes temporaires			144		144	4,5%	144		144	4,1%
Contraintes sévères	301	100,0%		2 172	2 172	68,1%		2 473	2 473	70,8%
Conjoints sans contraintes sévères				27	27	0,8%		27	27	0,8%
Région										
01 - Bas-Saint-Laurent	6	2,0%	17	37	54	1,7%	17	43	60	1,7%
02 - Saguenay - Lac-St-Jean	11	3,7%	45	134	179	5,6%	45	145	190	5,4%
03 - Capitale-Nationale	35	11,6%	74	148	222	7,0%	74	183	257	7,4%
04 - Mauricie	9	3,0%	57	78	135	4,2%	57	87	144	4,1%
05 - Estrie	19	6,3%	54	42	96	3,0%	54	61	115	3,3%
06 - Île-de-Montréal	103	34,2%	338	865	1 203	37,7%	338	968	1 306	37,4%
07 - Outaouais	4	1,3%	35	134	169	5,3%	35	138	173	5,0%
08 - Abitibi-Témiscamingue	1	0,3%	14	38	52	1,6%	14	39	53	1,5%
09 - Côte-Nord	1	0,3%	11	8	19	0,6%	11	9	20	0,6%
10 - Nord-du-Québec			1	4	5	0,2%	1	4	5	0,1%
11 - Gaspésie - Îles-de-la-Madeleine	4	1,3%	16	14	30	0,9%	16	18	34	1,0%
12 - Chaudières-Appalaches	10	3,3%	17	69	86	2,7%	17	79	96	2,7%
13 - Laval	8	2,7%	11	86	97	3,0%	11	94	105	3,0%
14 - Lanaudière	11	3,7%	60	33	93	2,9%	60	44	104	3,0%
15 - Laurentides	15	5,0%	68	81	149	4,7%	68	96	164	4,7%
16 - Montérégie	49	16,3%	95	290	385	12,1%	95	339	434	12,4%
17 - Centre-du-Québec	13	4,3%	78	30	108	3,4%	78	43	121	3,5%
99 - Central ³	2	0,7%		108	108	3,4%		110	110	3,2%

TABLEAU 7 (SUITE) - Statistiques sur les adultes prestataires participant aux programmes d'aide et d'accompagnement sociale (PAAS)¹, 2014-2015

Ensemble du Québec

	Demandeurs d'asile	NHC - moins de 5 ans	NHC - 5 ans et plus	Total Nés hors du Canada	Femmes	Hommes	Moins de 25 ans	Durée consécutive de moins de 2 ans	Âge moyen (années)	Durée cumulative moyenne (mois)
Évolution										
avril 2014		57	410	467	1 859	2 062	335	480	42,0	185,6
mai 2014		54	404	458	1 832	2 055	337	491	42,0	186,2
juin 2014		51	400	451	1 789	1 978	322	464	42,1	187,3
juillet 2014		47	370	417	1 622	1 847	249	407	42,6	190,1
août 2014		41	325	366	1 390	1 673	203	350	42,7	190,5
septembre 2014		44	334	378	1 437	1 732	232	379	42,3	187,1
octobre 2014		56	378	434	1 617	1 874	292	453	42,1	186,1
novembre 2014										
décembre 2014										
janvier 2015										
février 2015										
mars 2015										
Total des adultes en octobre 2014										
Nombre d'adultes		56	378	434	1 617	1 874	292	453	42,1	186,1
Proportion du total des adultes prestataires		1,6%	10,8%	12,4%	46,3%	53,7%	8,4%	13,0%		

Caractéristiques des adultes en octobre 2014										
	Demandeurs d'asile	NHC - moins de 5 ans	NHC - 5 ans et plus	Total Nés hors du Canada	Femmes	Hommes	Moins de 25 ans	Durée consécutive de moins de 2 ans	Âge moyen (années)	Durée cumulative moyenne (mois)
Situation familiale										
Personnes seules		23	283	306	1 293	1 788	257	389	42,1	187,8
Couples sans enfants		6	13	19	72	45	3	12	47,8	250,4
Familles monoparentales		11	52	63	186	13	29	36	38,1	147,4
Couples avec enfants		15	30	45	64	28	2	15	40,8	132,8
Conjoint d'étudiant		1		1	2		1	1	29,5	44,0
Sexe										
Hommes		11	170	181		1 874	152	254	41,6	180,4
Femmes		45	208	253	1 617		140	199	42,6	192,7
Âge										
Moins de 20 ans					13	9	22	20	18,8	16,9
De 20 à 24 ans		2	13	15	127	143	270	75	22,3	42,4
De 25 à 29 ans		6	29	35	146	208		58	27,2	82,7
De 30 à 34 ans		15	42	57	177	250		61	32,1	118,9
De 35 à 39 ans		10	38	48	186	224		47	37,0	156,8
De 40 à 44 ans		8	47	55	181	200		50	42,2	180,7
De 45 à 49 ans		5	64	69	219	250		43	47,2	226,3
De 50 à 54 ans		5	79	84	293	316		56	52,1	258,0
55 ans et plus		5	66	71	275	274		43	58,2	294,1
Niveau de scolarité atteint ²										
Primaire		11	55	66	242	220	39	34	42,9	227,9
Secondaire I à IV		3	91	94	563	643	140	150	40,6	197,6
Secondaire V		8	87	95	378	491	61	118	42,3	176,1
Collégiale		2	43	45	157	195	12	53	43,7	169,9
Universitaire		13	61	74	134	147		49	47,2	143,9
Inconnue		19	41	60	143	178	40	49	39,2	164,7
Diplôme maximum obtenu										
Aucun diplôme		20	175	195	896	973	196	215	41,3	200,7
Secondaire - DES		3	57	60	282	369	50	93	41,3	175,9
Secondaire - DEP			13	13	52	65		9	48,6	206,9
Secondaire - ASP					3	9		1	48,1	207,4
Collégial - AEC			3	3	14	17		3	47,9	179,5
Collégial - DEC général		1	15	16	86	101	1	27	43,7	158,9
Collégial - DEC professionnel			5	5	14	17		4	46,0	161,2
Universitaire - Certificat		3	24	27	60	59		26	47,4	140,3
Universitaire - Baccalauréat		2	5	7	10	8		3	51,6	116,1
Inconnu		27	81	108	200	256	45	72	41,2	163,1
Durée cumulative										
De 2 à 5 mois		8	1	9	11	1	3	12	31,3	4,1
De 6 à 11 mois		8	6	14	19	16	17	35	28,8	8,8
De 12 à 23 mois		13	8	21	39	52	42	91	29,5	17,7
De 24 à 47 mois		19	34	53	142	137	129	72	29,9	36,3
De 48 à 119 mois		8	134	142	360	493	101	110	35,8	82,8
120 mois et plus			195	195	1 046	1 175		133	46,7	255,2
Types de contraintes à l'emploi										
Sans contraintes		43	106	149	463	384	81	201	41,8	154,2
Contraintes temporaires		8	28	36	103	41	27	35	45,2	157,3
Contraintes sévères		4	242	246	1 030	1 443	183	216	41,9	197,8
Conjoints sans contraintes sévères		1	2	3	21	6	1	1	47,5	271,7
Région										
01 - Bas-Saint-Laurent					30	30	1	5	45,3	240,6
02 - Saguenay - Lac-St-Jean			1	1	87	103	17	26	42,8	219,5
03 - Capitale-Nationale			18	18	108	149	23	51	41,8	164,0
04 - Mauricie		3	1	4	70	74	11	11	40,7	200,9
05 - Estrie		10	10	20	49	66	8	24	39,9	142,3
06 - Île-de-Montréal		30	305	335	596	710	57	155	44,3	189,3
07 - Outaouais			10	10	72	101	14	14	40,1	187,6
08 - Abitibi-Témiscamingue					23	30	6	2	40,6	207,3
09 - Côte-Nord					12	8	3	4	41,4	182,6
10 - Nord-du-Québec					1	4		1	52,0	308,6
11 - Gaspésie - Îles-de-la-Madeleine					20	14	3	4	43,1	227,7
12 - Chaudières-Appalaches			1	1	44	52	5	12	41,9	183,7
13 - Laval			8	8	58	47	8	5	40,4	193,8
14 - Lanaudière					44	60	12	12	40,3	178,5
15 - Laurentides		3	3	6	87	77	16	26	39,8	172,6
16 - Montérégie			16	16	209	225	53	45	40,6	181,6
17 - Centre-du-Québec		10	1	11	73	48	50	39	32,7	101,5
99 - Central ³			4	4	34	76	5	17	42,2	240,5

Notes relatives aux tableaux

Tableau : Taux d'assistance sociale au Québec

- 1. Le calcul du taux d'assistance sociale a été revu pour y inclure, avec les prestataires des programmes d'aide financière de dernier recours, les participants au Programme alternative jeunesse qui ont une allocation jeunesse. Cette correction du taux d'assistance sociale, rétroactive à avril 2007, fait référence aux 3 programmes d'assistance sociale.
- 2. La région « Central » regroupe les dossiers administrés centralement. Depuis mars 2004, en raison de changements dans les modes de gestion des dossiers relatifs à la clientèle sous curatelle publique, ces derniers sont regroupés dans la région « Central » (avec les prestataires hébergés).
- 3. L'addition du nombre d'enfants prestataires de sexe masculin et du nombre d'enfants prestataires de sexe féminin peut être inférieure au total des enfants prestataires tout sexe confondu étant donnée l'absence de renseignement sur le sexe pour certains enfants prestataires. Conséquemment, l'addition du nombre de prestataires pour les hommes et les femmes est inférieure au total des prestataires tout sexe confondu.
- 4. Aux fins de calcul du taux d'assistance sociale, les individus qui, pour une même période, étaient prestataires aux programmes d'aide financière de dernier recours et participaient au Programme alternative jeunesse sont dénombrés juste une fois.

Tableau 1

- 1. Représentent les ménages ayant eu droit à une aide financière de dernier recours pour le mois considéré, que ce soit au programme d'aide sociale ou au programme de solidarité sociale.
- 2. Désigne les personnes qui n'ont pas d'adresse fixe ou stable ou qui n'ont pas l'assurance d'un hébergement stable pour les 60 prochains jours.
- 3. La région « Central » regroupe les dossiers administrés centralement. Depuis mars 2004, en raison de changements dans les modes de gestion des dossiers relatifs à la clientèle sous curatelle publique, ces derniers sont regroupés dans la région « Central » (avec les prestataires hébergés).
- 4. Dossiers pour lesquels un revenu d'une valeur supérieure à 2 \$ est déclaré pour le mois.
- 5. Depuis le mois d'avril 2007, les prestataires recevant des revenus de subventions salariales sont dénombrés avec ceux recevant des revenus de travail.
- 6. Dénombre les dossiers distinctement (une seule fois), même si ces derniers déclarent plus d'un type de revenu pour le mois.
- 7. Depuis le mois de juillet 2011, le Ministère ne verse plus l'ajustement pour la TVQ ce qui entraîne une baisse de la prestation moyenne. Celui-ci a été remplacé par le crédit d'impôt pour la solidarité qui est versé par Revenu Québec.
- 8. En raison des modifications réglementaires touchant le Programme d'aide sociale, on observe une augmentation significative en octobre 2013 des ménages avec prestation de base et une importante diminution des ménages avec allocation pour contraintes temporaires.

Tableau 2

- 1. Désignent le nombre de demandes de prestations d'aide financière de dernier recours acceptées pour ce mois, qu'il y ait ou non versement pour le mois courant. Toutefois, un ménage nouvellement admis sera dénombré dans l'ensemble des ménages actifs seulement s'il a reçu une prestation.
- 2. Désigne les personnes qui n'ont pas d'adresse fixe ou stable ou qui n'ont pas l'assurance d'un hébergement stable pour les 60 prochains jours.

- 3. La région « Central » regroupe les dossiers administrés centralement. Depuis mars 2004, en raison de changements dans les modes de gestion des dossiers relatifs à la clientèle sous curatelle publique, ces derniers sont regroupés dans la région « Central » (avec les prestataires hébergés).

Tableau 3

- 1. Les adultes actifs représentent les conjoints qui composent les ménages ayant eu droit à une prestation des programmes d'aide financière de dernier recours pour le mois considéré.
- 2. La scolarité correspond au niveau d'enseignement le plus élevé atteint. Cette information ne nous renseigne pas sur le ou les diplômes obtenus.
- 3. La région « Central » regroupe les dossiers administrés centralement. Depuis mars 2004, en raison de changements dans les modes de gestion des dossiers relatifs à la clientèle sous curatelle publique, ces derniers sont regroupés dans la région « Central » (avec les prestataires hébergés).

Tableau 4

- 1. Les adultes actifs représentent les conjoints qui composent les ménages ayant eu droit à une prestation du Programme d'aide sociale pour le mois considéré.
- 2. La scolarité correspond au niveau d'enseignement le plus élevé atteint. Cette information ne nous renseigne pas sur le ou les diplômes obtenus.
- 3. La baisse du nombre d'adultes prestataires pour contrainte temporaire pour enfants à charge âgés de moins de 5 ans, observée à partir du mois d'octobre 2013, est due aux modifications réglementaires concernant les couples prestataires avec enfants à charge âgés de moins de 5 ans en lien avec cette contrainte.
- 4. Depuis le 1^{er} janvier 2006, l'ajout de la contrainte temporaire pour enfant handicapé entraîne une diminution du nombre d'adultes sans contraintes, d'adultes présentant une contrainte pour enfant à charge ou de ceux ayant une contrainte temporaire de la catégorie « autres ».
- 5. Cette catégorie inclue également les prestataires âgés de 55 à 57 ans qui ont conservé leur contrainte temporaire en raison de l'âge (droit acquis) à la suite des modifications réglementaires survenues en juillet 2013.
- 6. La région « Central » regroupe les dossiers administrés centralement. Depuis mars 2004, en raison de changements dans les modes de gestion des dossiers relatifs à la clientèle sous curatelle publique, ces derniers sont regroupés dans la région « Central » (avec les prestataires hébergés).

Tableau 5

- 1. Les adultes actifs représentent les conjoints qui composent les ménages ayant eu droit à une prestation du Programme de solidarité sociale pour le mois considéré.
- 2. La scolarité correspond au niveau d'enseignement le plus élevé atteint. Cette information ne nous renseigne pas sur le ou les diplômes obtenus.
- 3. La région « Central » regroupe les dossiers administrés centralement. Depuis mars 2004, en raison de changements dans les modes de gestion des dossiers relatifs à la clientèle sous curatelle publique, ces derniers sont regroupés dans la région « Central » (avec les prestataires hébergés).

Tableau 6

1. Sont dénombrés ici les adultes qui ont une participation en cours au Programme alternative jeunesse, que celle-ci ait débuté au cours du mois considéré ou avant, pourvu qu'il y ait au moins une journée d'activité dans le mois.
2. Sont dénombrés ici les adultes pour lesquels une allocation jeunesse a été versée au cours du mois considéré. Ce ne sont pas tous les participants à Alternative jeunesse qui reçoivent une telle allocation : certains reçoivent plutôt une allocation d'aide à l'emploi parce qu'ils participent à certaines mesures d'Emploi-Québec (mesure de formation, projets de préparation à l'emploi) dans le cadre de leur participation à Alternative jeunesse, tout en étant admissibles au compte de l'assurance-emploi.
3. Bien que l'allocation jeunesse soit versée aux deux semaines, l'allocation moyenne est calculée sur une base mensuelle à partir des montants versés au cours du mois. Par conséquent, l'allocation moyenne sera plus élevée s'il y a trois versements à l'intérieur d'un même mois.
4. Les caractéristiques retenues sont celles au début de la participation à Alternative jeunesse puisque par la suite, elles ne sont pas disponibles pour la majorité des individus.
5. La scolarité correspond au niveau d'enseignement le plus élevé atteint. Cette information ne nous renseigne pas sur le ou les diplômes obtenus.

Tableau 7

1. Les adultes qui participent à un Programme d'aide et d'accompagnement social (PAAS) pour un mois donné reçoivent une allocation de soutien pour le mois suivant. Le chiffre présenté ici correspond au nombre de participants au PAAS qui reçoivent une allocation de soutien pour le mois traité.
2. La scolarité correspond au niveau d'enseignement le plus élevé atteint. Cette information ne nous renseigne pas sur le ou les diplômes obtenus.
3. La région "Central" regroupe les dossiers administrés centralement. Depuis le mois de mars 2004, les dossiers relatifs à la clientèle sous curatelle publique sont regroupés dans la région "Central" (avec les prestataires hébergés).

Lexique

Adulte

Personne qui ne dépend pas d'un parent pour sa subsistance ou personne mineure qui a la charge d'un enfant, qui est mariée ou a déjà été mariée ou qui a obtenu une pleine émancipation par le tribunal.

Adultes ayant cumulé moins de 2 ans sans interruption

Adultes prestataires qui présentent un nombre de mois de présence à l'aide financière de dernier recours inférieur à 24 mois.

Aide financière de dernier recours

Aide financière octroyée dans le cadre des programmes d'aide financière de dernier recours aux personnes qui n'ont pas de ressources suffisantes pour subvenir à leurs besoins et à ceux de leur famille. Elle comble la différence entre les besoins essentiels des ménages et les ressources dont ils disposent. Cette aide est administrée à travers le Programme d'aide sociale et le Programme de solidarité sociale.

Allocation de soutien

Aide financière versée par le Ministère aux personnes qui participent au Programme d'aide et d'accompagnement social.

Aide financière accordée

On utilise le terme « prestation » pour désigner l'aide financière accordée en vertu de chacun des programmes (ex. : prestations d'aide sociale).

Allocation d'aide à l'emploi

Aide financière versée par Emploi-Québec aux personnes qui participent à certaines mesures actives ou d'insertion sociale.

Allocation de solidarité sociale

Montant versé à l'adulte seul ou au couple prestataire du Programme de solidarité sociale.

Allocation jeunesse

Aide financière versée aux individus qui participent au Programme alternative jeunesse.

Allocation mixte

Montant ajouté à la prestation de base du Programme d'aide sociale lorsque les deux membres adultes qui composent la famille présentent des contraintes temporaires à l'emploi.

Allocation pour contraintes temporaires à l'emploi

Montant ajouté à la prestation de base du Programme d'aide sociale lorsque l'adulte seul ou un membre adulte de la famille présente des contraintes temporaires à l'emploi, le second adulte ne présentant aucune contrainte à l'emploi.

Clientèle

On utilise le terme « prestataire » pour désigner la clientèle de chacun des programmes (ex. : prestataire d'aide sociale).

Clientèle supplémentée

Tout adulte bénéficiant d'une prestation des programmes d'aide financière de dernier recours et qui déclare un ou plusieurs revenus d'autres sources. On retrouve, par exemple, des allocations d'aide à l'emploi, des allocations reconnues, des revenus de travail à titre de salarié ou de travailleur autonome, des prestations d'assurance-emploi, une contribution parentale.

Conjoint d'étudiant

Adulte dont le conjoint étudie à temps plein au postsecondaire et bénéficie du Programme d'aide financière du ministère de l'Éducation. Cette catégorie ne dénombre que des adultes seuls, puisque les besoins des enfants de l'un ou l'autre des conjoints sont assumés par le conjoint aux études.

Conjoint sans contraintes sévères

Adulte prestataire du Programme de solidarité sociale qui ne présente pas de contraintes sévères à l'emploi ou pour lequel le dossier ne fait pas mention de ce type de contraintes. Ce prestataire a recours au Programme de solidarité sociale car son conjoint présente, pour sa part, des contraintes sévères à l'emploi.

Contribution parentale

Aide réputée fournie par les parents de l'adulte qui est reconnu dépendant de ceux-ci. La contribution parentale est établie en fonction de la situation financière et familiale et du nombre d'enfants à la charge des parents. Elle s'applique, s'il y a lieu, pendant une période maximale de trois ans.

Données officielles

Les données « officielles » sont produites à partir d'informations, colligées dans les systèmes, ayant fait l'objet de mises à jour pendant deux mois.

Durée de présence consécutive (sans interruption)

Nombre total de mois sans interruption, depuis janvier 1975, où un adulte a été présent à l'aide de dernier recours avec une aide financière.

Durée de présence cumulative

Nombre total de mois, depuis janvier 1975, où un adulte a été présent à l'aide de dernier recours avec une aide financière, qu'il y ait eu ou non sortie de l'aide au cours de la période.

Enfant à charge

Personne mineure, non mariée ou qui ne l'a jamais été, ou encore c'est une personne majeure qui fréquente un établissement scolaire et qui n'a pas de conjoint ou n'a jamais été mariée. Personne qui ne doit pas être le parent d'un enfant à sa charge et qui doit dépendre, pour sa subsistance, soit d'un parent, soit d'un adulte qui en a la garde en vertu du jugement d'un tribunal. Sont dénombrés ici les enfants présents dans les ménages prestataires des programmes d'aide financière de dernier recours.

Estimations

Données arrondies à partir des données préliminaires pour refléter la situation du dénombrement « officiel » des prestataires des programmes d'aide financière de dernier recours.

Ménage

Appellation générale désignant un adulte seul ou une famille avec ou sans enfants. Seuls les ménages ayant reçu, au cours du mois, une aide financière de dernier recours sont dénombrés.

Nés hors du Canada

Toute personne qui n'est pas née au Canada. Il s'agit de personnes ayant acquis la citoyenneté canadienne, de personnes en attente ou ayant obtenu le droit de résidence au Canada ou encore de revendicateurs du statut de réfugié.

Nouvelles admissions

Demandes d'aide, déposées au cours du mois, pour lesquelles les ménages ont été identifiés comme admissibles à l'attribution initiale. Les ménages peuvent recevoir ou non une aide financière pour le mois de la demande. Ils peuvent être admis pour la première fois ou encore effectuer un retour aux programmes d'aide financière de dernier recours.

Prestataire

Personne dont la subsistance est assurée, incluant les enfants à charge, par l'aide financière de dernier recours. Par exemple, un couple avec trois enfants à charge représente cinq prestataires.

Prestation de base

Montant de base applicable à l'adulte seul ou au couple prestataire du Programme d'aide sociale.

Prestation de base Hébergés

Montant de base applicable à l'adulte hébergé admis dans un centre d'hébergement, d'accueil, hospitalier ou de réadaptation, de même qu'à un ex-détenu logé dans un établissement reconnu en vue de sa réinsertion sociale, que celui-ci soit prestataire du Programme d'aide sociale ou du Programme de solidarité sociale.

Prestation versée

Aide financière des programmes d’aide financière de dernier recours qui comprend la prestation de base, les allocations supplémentaires accordées selon le type de contraintes à l’emploi, les ajustements pour enfants à charge ainsi que les prestations spéciales. La prestation versée prend en compte également les éléments de réduction de l’aide versée, tels que les revenus et la valeur excédentaire des biens et avoirs liquides. Cette donnée apparaît à titre indicatif seulement et ne représente pas la dépense officielle du Ministère dans le cadre des programmes de base de sécurité du revenu. La Direction générale adjointe des ressources budgétaires, financières et matérielles (DGARBFM) du Ministère assume le mandat de produire officiellement cette donnée.

Programme alternative jeunesse

Programme visant, sur une base volontaire, à soutenir les jeunes adultes âgés de moins de 25 ans qui requièrent une aide financière pour assurer leur subsistance afin de les encourager à réaliser des activités leur permettant d’acquérir ou de recouvrer leur autonomie personnelle, sociale et professionnelle.

Programme d’aide et d’accompagnement social

Programme visant à permettre aux prestataires des programmes d’aide de dernier recours de recevoir, dans le cadre de projets particuliers, un soutien et un accompagnement personnalisés pour les aider à entreprendre une démarche favorisant leur participation active à la société et les préparer adéquatement à participer à une mesure ou à un programme d’aide à l’emploi afin d’accéder au marché du travail.

Programmes d’aide financière de dernier recours

Appellation générique qui permet de parler à la fois du Programme d’aide sociale et du Programme de solidarité sociale.

Programme d’aide sociale

Programme visant à accorder une aide financière de dernier recours aux personnes qui ne présentent pas de contraintes sévères à l’emploi. Il vise aussi à les encourager à exercer des activités favorisant leur intégration en emploi ou leur participation sociale et communautaire.

Programmes d’assistance sociale

Appellation générique qui permet de parler à la fois du Programme d’aide sociale, du Programme de solidarité sociale et du Programme alternative jeunesse.

Programme de solidarité sociale

Programme visant à accorder une aide financière de dernier recours aux personnes qui présentent des contraintes sévères à l’emploi ainsi qu’à leurs conjoints. Ce programme vise également à favoriser l’inclusion et la participation sociale de ces personnes de même que leur contribution active à la société, avec le soutien et l’accompagnement qu’elles requièrent.

Demandeurs d’asile

Désignent les ressortissants étrangers qui arrivent au Canada sans être passés par le processus régulier d’immigration, en revendiquant d’être reconnus comme réfugiés au sens de la Convention des Nations unies relative au statut des réfugiés, et qui veulent obtenir ainsi le droit d’établissement au Canada. Ce groupe comprend aussi les demandeurs d’asile qui ont été déboutés.

Scolarité

Correspond au niveau d’enseignement le plus élevé atteint. Cette information ne nous renseigne pas sur le ou les diplômes obtenus, ni sur le nombre d’années de scolarité complétées.

Taux d’assistance sociale

Proportion de la population qui bénéficie d’un des programmes d’assistance sociale, à savoir le Programme d’aide sociale, le Programme de solidarité sociale et le Programme alternative jeunesse. Pour le Programme alternative jeunesse, on considère seulement les participants avec une allocation jeunesse. Pour éviter tout doublement dans le dénombrement de la clientèle des programmes d’assistance sociale, les participants au Programme alternative jeunesse qui, pour une même période, étaient aussi prestataires des programmes d’aide financière de dernier recours sont comptabilisés juste une fois.

Types de contraintes à l’emploi

Les adultes prestataires des programmes d’aide financière de dernier recours sont répartis selon le programme et selon quatre catégories liées à la contrainte à l’emploi : sans contraintes, contraintes temporaires, contraintes sévères et conjoints sans contraintes sévères.

Au Programme d’aide sociale :

- Les adultes sans contraintes sont ceux qui ne présentent aucune contrainte temporaire à l’emploi.
- Les personnes avec contraintes temporaires à l’emploi se retrouvent dans l’une des situations suivantes :
 - leur état de santé physique ou mentale les empêche, pour une période d’au moins un mois et de moins de 12 mois, de réaliser une activité d’intégration à l’emploi;
 - elles sont enceintes d’au moins 20 semaines;
 - elles ont à leur charge un enfant âgé de moins de cinq ans au dernier 30 septembre;
 - elles ont à leur charge un enfant affecté par un handicap physique ou mental et admissible au supplément pour enfant handicapé de la Régie des rentes du Québec;
 - elles ont un « Droit acquis » en vertu du fait qu’elles sont âgées de 55 à 57 ans au moment de l’entrée en vigueur en octobre 2013 des modifications réglementaires concernant la contrainte temporaire en raison de l’âge.
 - elles ont atteint l’âge de 58 ans ou plus le mois précédent (sauf si elles font la demande de ne pas être classées « contrainte temporaire »);
 - elles se sont réfugiées dans une maison d’hébergement pour victimes de violence;
 - elles procurent des soins constants à une personne dont l’autonomie est réduite à cause de son état physique ou mental;
 - elles sont placées en résidence d’accueil;
 - elles sont responsables d’une résidence d’accueil reconnue en vertu de la Loi sur les services de santé et les services sociaux;
 - elles sont responsables d’un foyer d’accueil lié par un contrat de services avec le ministère de la Sécurité publique.

Au Programme de solidarité sociale :

- Les personnes avec contraintes sévères à l’emploi ont démontré, par un rapport médical, que leur état physique ou mental est affecté de façon significative, pour une durée permanente ou indéfinie.
- Les conjoints sans contraintes sévères peuvent ou non présenter une contrainte temporaire à l’emploi mais l’information précise sur leur type de contraintes à l’emploi n’est pas disponible.

Aux programmes d’aide et d’accompagnement sociale on retrouve :

- Le programme *Réussir* qui vise à faciliter l’accès aux études secondaires professionnelles ou postsecondaires pour des personnes reconnues comme ayant des contraintes sévères à l’emploi. Elles conservent ainsi leur droit à recevoir une aide financière du Programme de solidarité sociale en supplément du revenu qu’elles obtiendront du régime des prêts et bourses. La durée de participation varie selon la durée des études entreprises.
- Le Programme *Action* qui propose une intervention axée sur la progression socioprofessionnelle des prestataires de l’aide financière de dernier recours éloignées du marché du travail afin qu’ils puissent éventuellement être en mesure d’entreprendre une participation à une mesure d’aide à l’emploi et, ultimement, intégrer le marché du travail et quitter l’aide financière de dernier recours. La participation est d’une durée maximale de cinq ans consécutifs, débutant à partir du 1er jour de participation, et ce, peu importe qu’il y ait interruption avant la fin des cinq ans.

Types de diagnostics médicaux

Les adultes prestataires du Programme de solidarité sociale qui présentent des contraintes sévères à l’emploi sont regroupés selon plusieurs catégories de diagnostics médicaux :

- Contraintes d’ordre visuel;
- Contraintes d’ordre auditif ou au niveau de la parole;
- Contraintes au niveau intellectuel ou de l’apprentissage;
- Contraintes de l’ordre de la santé mentale;
- Contraintes d’ordre physique;
- Autres contraintes (exemple : présence d’une rente d’invalidité, adulte admis en hébergement).