

**Rapport statistique sur la clientèle  
des programmes d'assistance sociale**

**NOVEMBRE 2014**

Adresse internet

[www.mess.gouv.qc.ca/statistiques](http://www.mess.gouv.qc.ca/statistiques)

**Direction de la statistique et de l'information de gestion - Statistique**

Direction générale adjointe de la recherche, de l'évaluation et du suivi de la performance

Ministère de l'Emploi et de la Solidarité sociale

425, St-Amable, 4e étage

Québec (Québec)

G1R 4Z1

## Données officielles de novembre 2014 et estimations jusqu'en janvier 2015

Données officielles de novembre 2014 et estimations jusqu'en janvier 2015

- ▶ En novembre 2014, on compte 318 450 ménages présents aux programmes d'aide financière de dernier recours, ce qui représente une hausse de 1 989 ménages (↑ 0,6 %) par rapport à novembre 2013. À la même période l'année dernière, nous observons plutôt une baisse du nombre de ménages (↓ 1,1 % ou ↓ 3 594 entre novembre 2012 et novembre 2013).
- ▶ En novembre 2014, il y a 345 650 adultes (↓ 40) et 96 565 enfants (↓ 2 288 ou ↓ 2,3 %).
- ▶ En novembre 2014, on dénombre 442 215 prestataires, soit 2 328 de moins qu'à pareille date l'an dernier (↓ 0,5 %). Cette diminution du nombre de prestataires est moins accentuée que celle observée à la même période l'année dernière (↓ 2,1 % entre novembre 2012 et novembre 2013).
- ▶ En novembre 2014, l'aide moyenne versée est de 745,75 \$ par ménage, l'aide totale versée se chiffrant à 237,5 millions de dollars (↑ 4,1 millions ou ↑ 1,7 %).



- ▶ Entre décembre 2014 et janvier 2015, l'estimation présente une hausse de 3 700 ménages prestataires des programmes d'aide financière de dernier recours (⬆ 3 500 ménages pour le Programme d'aide sociale et ⬆ 200 pour le Programme de solidarité sociale). L'estimation du mois de janvier 2015 se base sur l'évolution du nombre de chèques ou dépôts directs émis le 1<sup>er</sup> janvier 2015 par rapport au 1<sup>er</sup> décembre 2014 (⬆ 4 317 chèques) ainsi que sur la tendance observée pour la même période dans les années antérieures.
- ▶ Cette évolution à la hausse du nombre mensuel de ménages se traduit par une hausse de 4 100 adultes et de 1 000 enfants, correspondant à une hausse estimée de 5 100 prestataires entre décembre 2014 et janvier 2015.



- Entre décembre 2013 et décembre 2014, le taux de chômage (données non désaisonnalisées) est passé de 7,4 % à 7,1%. Par ailleurs, on constate une diminution de 14 700 emplois par rapport à décembre 2013.

► En novembre 2014, on compte 191 250 ménages prestataires du Programme d'aide sociale, soit 60,1 % de l'ensemble des 318 450 ménages prestataires des programmes d'aide financière de dernier recours.

- Cela représente une hausse de 1,4 % par rapport à l'année précédente.
  - Ces ménages représentent 210 551 adultes et 88 129 enfants pour un total de 298 680 prestataires. Ces derniers sont en baisse de 0,4 % par rapport à l'an dernier (↓ 1 210 prestataires), alors qu'on y observait plutôt une baisse de 2,7 % en novembre 2013 (par rapport à novembre 2012).
  - 64,5 % des ménages prestataires du Programme d'aide sociale reçoivent seulement une prestation de base alors que 35,5 % reçoivent en plus une allocation pour contraintes temporaires.
  - En novembre 2014, l'aide moyenne versée aux ménages prestataires du Programme d'aide sociale est de 668,06 \$, l'aide totale versée se chiffrant à 127,8 millions de dollars.
- En novembre 2014, on dénombre 127 200 ménages prestataires du Programme de solidarité sociale, soit 39,9 % de l'ensemble des ménages prestataires des programmes d'aide financière de dernier recours.
- Cela représente une baisse de 0,5 % par rapport à l'année précédente. Entre novembre 2012 et novembre 2013, nous observions la même baisse, soit 0,5 %.
  - En novembre 2014, il y a 135 099 adultes et 8 436 enfants au Programme de solidarité sociale, pour un total de 143 535 prestataires. Ces derniers sont en baisse de 0,8 % par rapport à l'an dernier. En novembre 2013, cette baisse était également de 0,8 % (par rapport à novembre 2012).
  - En novembre 2014, l'aide moyenne versée aux ménages prestataires du Programme de solidarité sociale est de 862,56 \$, l'aide totale versée se chiffrant à 109,7 millions de dollars.

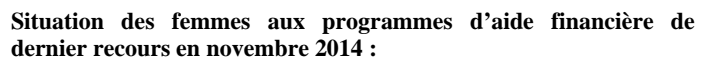

- ▶ Les femmes représentent 47,2 % de l'ensemble des 345 650 adultes prestataires des programmes d'aide financière de dernier recours.
  - Chez les jeunes âgés de moins de 25 ans, les femmes représentent 48,0 % de l'ensemble des jeunes adultes prestataires.
- ▶ Depuis quelques années, le nombre de femmes est toujours moins élevé que le nombre d'hommes (163 131 femmes contre 182 519 hommes en novembre 2014). Entre novembre 2013 et novembre 2014, on constate une diminution du nombre de femmes prestataires (↓ 0,7 %) contrairement au nombre d'hommes qui a augmenté (↑ 0,6 %).

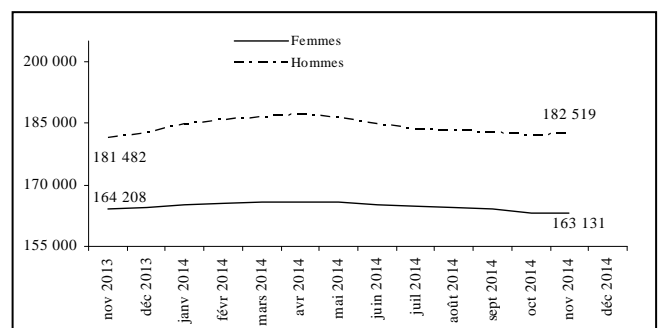

PORTRAIT DES ADULTES PRESTATAIRES DU PROGRAMME D'AIDE SOCIALE

Données officielles de novembre 2014

En novembre 2014, on dénombre 210 551 adultes prestataires au Programme d’aide sociale.

Situation des adultes prestataires en fonction du type de contraintes à l’emploi en novembre 2014 :

- Comparativement à l'année précédente, le nombre d'adultes *sans contraintes* a augmenté de 5 912 ou  $\uparrow$  4,5 % (passant de 132 357 à 138 269). Ceux-ci représentent 65,7 % de l’ensemble des adultes prestataires du Programme d’aide sociale.
- Les adultes avec *contraintes temporaires* – principalement pour raisons de santé, d'âge, de grossesse et de charge d'enfants âgés de moins de cinq ans ou handicapés – ont enregistré une baisse de 6,4 % (passant de 77 217 à 72 282). Ils représentent 34,3 % de l’ensemble des adultes prestataires du Programme d’aide sociale.
  - La durée moyenne de présence cumulative des adultes avec contraintes temporaires s’établit à près de 13 ans (155,2 mois) alors que celle des adultes sans contraintes à l’emploi est de plus de 9 ans (111,9 mois). L’écart observable est principalement lié au fait que les adultes avec contraintes pour raison d’âge cumulent en moyenne plus de 17 ans à l’aide financière de dernier recours (207,9 mois).
  - Les femmes sont plus nombreuses chez les adultes avec contraintes temporaires (57,8 % comparativement à 42,1 % chez ceux qui ne présentent aucune contrainte à l’emploi), principalement en raison de la présence d’enfants à charge âgés de moins de cinq ans.
  - La diminution importante du nombre d’adultes avec contraintes temporaires, survenue entre les mois de septembre et d’octobre 2014, s’explique principalement par la perte de l’allocation pour contraintes temporaires chez les familles dont l’enfant a atteint l’âge de cinq ans avant le 1<sup>er</sup> octobre.

Adultes prestataires du Programme d'aide sociale	Novembre 2014	Taux de variation annuelle
Sans contraintes	138 269	+ 4,5 %
Contraintes temporaires	72 282	- 6,4 %
TOTAL	210 551	+ 0,5 %

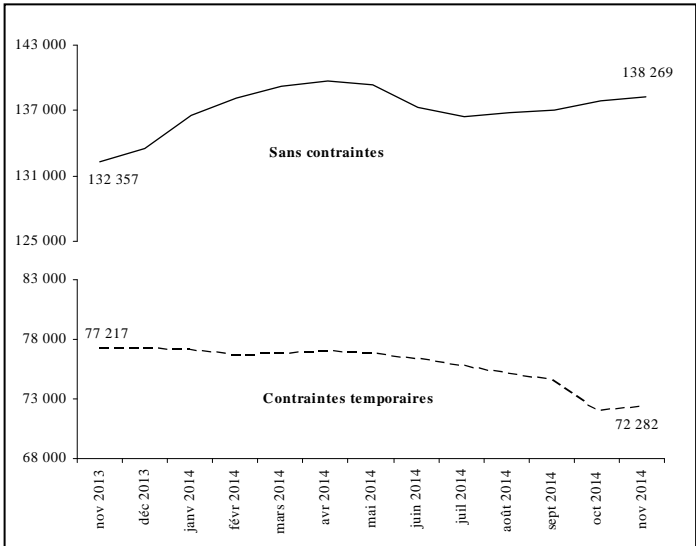

Situation des jeunes âgés de moins de 25 ans en novembre 2014 :

- On dénombre 24 315 jeunes âgés de moins de 25 ans au Programme d’aide sociale, soit 11,5 % de l’ensemble des adultes prestataires du programme.
- Entre les mois de novembre 2013 et de novembre 2014, le nombre de jeunes adultes âgés de moins de 25 ans a augmenté de 3 063 ( $\uparrow$  14,4 %).
- 25,1 % des jeunes âgés de moins de 25 ans présentent des contraintes temporaires à l’emploi. Parmi ceux-là, 77,7 % ont des enfants à charge âgés de moins de cinq ans ou sont des femmes enceintes, et 21,3 % invoquent des problèmes temporaires liés à la santé.

Situation des chefs de familles monoparentales en novembre 2014 :

- On compte 34 791 familles monoparentales au Programme d’aide sociale. Les chefs de ces familles représentent, en novembre 2014, 16,5 % de l’ensemble des adultes prestataires du programme.
- En un an, soit entre les mois de novembre 2013 et de novembre 2014, le nombre de familles monoparentales a augmenté de 46 ( $\uparrow$  0,1 %).
- La place qu’elles occupent parmi l’ensemble des ménages au Programme d’aide sociale a diminué de 0,2 p.p. passant de 18,4 % en novembre 2013 à 18,2 % en novembre 2014.
- 52,8 % des chefs de familles monoparentales au Programme d’aide sociale présentent des contraintes temporaires à l’emploi. La principale raison invoquée (76,2 %) est la présence d’enfants à charge de moins de cinq ans (incluant les cas de grossesse).

Situation des adultes nés hors du Canada en novembre 2014 :

- On compte 53 555 adultes nés hors du Canada et prestataires du Programme d’aide sociale, soit 2 451 adultes de moins que l’an dernier ( $\downarrow$  4,4 %).
- Leur proportion parmi l’ensemble des adultes prestataires du programme a diminué entre les mois de novembre 2013 et novembre 2014 passant de 26,7 % à 25,4 %.
- 72,1 % des adultes prestataires du Programme d’aide sociale nés hors du Canada sont au pays depuis cinq ans et plus, alors que les nouveaux arrivants (moins de cinq ans) et les demandeurs d’asile représentent 27,9 % de l’ensemble des adultes prestataires du programme qui sont nés hors du Canada.

	Novembre 2013	Novembre 2014	Taux de variation annuelle
Jeunes de moins de 25 ans	21 252	24 315	+ 14,4 %
Familles monoparentales	34 745	34 791	+ 0,1 %
Adultes nés hors du Canada	56 006	53 555	- 4,4 %
TOTAL des adultes	209 574	210 551	+ 0,5 %

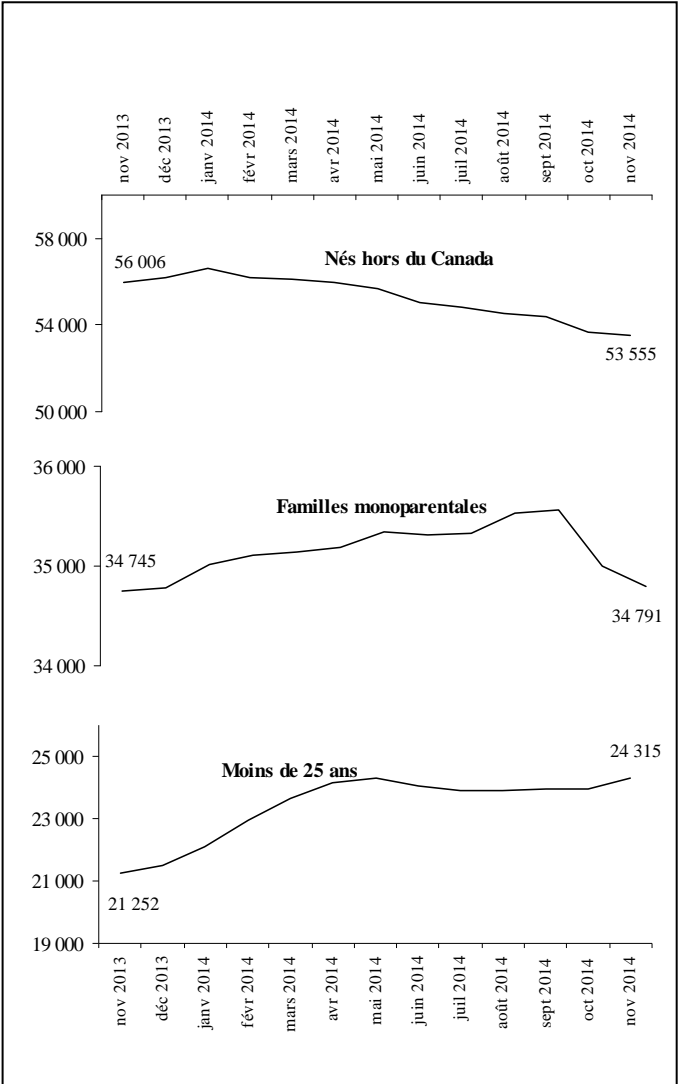

**PORTRAIT DES ADULTES PRESTATAIRES DU PROGRAMME DE SOLIDARITÉ SOCIALE**

*Données officielles de novembre 2014*

*En novembre 2014, on dénombre 135 099 adultes prestataires au Programme de solidarité sociale.*

**Situation des adultes prestataires en fonction du type de contraintes à l’emploi en novembre 2014 :**

- ▶ Les adultes prestataires du Programme de solidarité sociale présentent des contraintes sévères dans la presque totalité des cas (128 327 ou 95,0 %). Pour ce qui est des 5,0 % restant, ils ne présentent pas de contraintes sévères à l’emploi mais sont admis au programme en raison de la présence d’un conjoint avec contraintes sévères.
- La durée moyenne de présence cumulative des adultes prestataires du Programme de solidarité sociale s’établit à près de 20 ans (237,9 mois).

**Répartition selon le type de diagnostic médical en novembre 2014 :**

- ▶ Les principaux types de diagnostics médicaux chez les 128 327 adultes prestataires présentant des contraintes sévères à l’emploi sont par ordre d’importance:
- 42,8 % pour les problèmes liés à la santé mentale;
- 34,5 % pour les problèmes d’ordre physique, auditif, visuel ou de la parole;
- 19,5 % pour les problèmes d’ordre intellectuel ou de l’apprentissage;
- 3,2 % pour les autres diagnostics.

**Autres caractéristiques des adultes prestataires en novembre 2014 :**

- ▶ Les caractéristiques des adultes prestataires du Programme de solidarité sociale ne varient pas beaucoup au fil des mois. Ainsi, en novembre 2014 :
- 85,5 % sont des personnes seules;
- 53,2 % sont des hommes;
- 66,9 % sont âgés de 45 ans et plus, et 7,0 % ont moins de 25 ans;
- 76,5 % cumulent 10 ans et plus de présence à l’aide financière de dernier recours;
- 91,4 % sont nés au Canada;
- 88,8 % sont présents à l’aide financière de dernier recours depuis au moins deux ans sans interruption.

**PORTRAIT DES PARTICIPANTS AU PROGRAMME ALTERNATIVE JEUNESSE**

*Données officielles de novembre 2014*

*En novembre 2014, on dénombre 2 373 jeunes participants au Programme alternative jeunesse. Parmi eux, 1 892 (79,7 %) reçoivent une allocation jeunesse d’un montant mensuel moyen de 666,27 \$.*

**Caractéristiques des participants avec allocation en novembre 2014 :**

- ▶ Les caractéristiques, en début de participation, des participants à Alternative jeunesse avec allocation sont les suivantes :
- ce sont pour la plupart des personnes seules (1 413 ou 74,7 %);
- ce sont majoritairement des femmes (1 095 ou 57,9 %);
- en moyenne, ils sont âgés de 20,5 ans au moment de débiter leur participation à Alternative jeunesse;
- la majorité est sans contraintes à l’emploi (1 460 ou 77,2%);
- la plupart sont nés au Canada (1 690 ou 89,3 %).

**PORTRAIT DES PRESTATAIRES DES PROGRAMMES D’AIDE FINANCIÈRE DE DERNIER RECOURS PARTICIPANT AUX PROGRAMMES D’AIDE ET D’ACCOMPAGNEMENT SOCIAL**

*Données officielles de novembre 2014*

*En novembre 2014, on dénombre 3 542 prestataires participant aux programmes d’aide et d’accompagnement social. Parmi ces prestataires, 3 232 (91,2 %) sont au Programme Action et 310 (8,8 %) sont au Programme Réussir.*

**Caractéristiques des participants en novembre 2014 :**

- ces participants sont majoritairement au Programme de solidarité sociale (2 526 ou 71,3%) ;
- ils présentent majoritairement des contraintes sévères à l’emploi (2 495 ou 70,4 %) ;
- ce sont pour la plupart des personnes seules (3 118 ou 88,0 %) ;
- les hommes (1 883 ou 53,2 %) sont légèrement plus nombreux que les femmes (1 659 ou 46,8 %);
- ils sont âgés en moyenne de 42,1 ans;
- en moyenne, la durée cumulative de présence à l’aide financière de dernier recours est de 15 ans et demi (185,9 mois).

## TAUX D'ASSISTANCE SOCIALE AU QUÉBEC

*Données officielles de novembre 2014*

*Le taux d'assistance sociale de la clientèle des programmes d'assistance sociale âgée de 0 à 64 ans est de 6,5 % en novembre 2014. En comparaison avec l'année dernière, le taux d'assistance sociale chez les 0 à 64 ans a baissé de 0,1 point de pourcentage, passant de 6,6 % en novembre 2013 à 6,5 % en novembre 2014.*

Entre novembre 2013 et novembre 2014, le taux d'assistance sociale est passé de 6,7 % à 6,6 % chez les 18 à 64 ans et de 6,5 % à 6,4 % chez les 0 à 17 ans.

**Les régions ayant les taux d'assistance sociale les plus élevés chez les 0 à 64 ans en novembre 2014 sont :**

- Mauricie (9,7 %) ;
- Gaspésie – Îles-de-la-Madeleine (9,2 %) ;
- Île-de-Montréal (9,1%).

**Taux d'assistance sociale différencié selon le sexe**

- En novembre 2014, le taux d'assistance sociale pour les 0 à 64 ans est moins élevé chez les femmes que chez les hommes :
  - 6,3 % pour les femmes ;
  - 6,7 % pour les hommes.

# Table des matières

	Page
<b>Taux d'assistance sociale au Québec</b>	1
Taux d'assistance sociale pour l'ensemble de la clientèle	1
Taux d'assistance sociale selon le sexe en novembre 2014	1
<b>Tableau 1</b>	
Statistiques sur la clientèle prestataire des programmes d'aide financière de dernier recours et du montant des prestations versées aux ménages, 2013-2014 et 2014-2015	2-3
<b>Tableau 2</b>	
Statistiques sur les ménages nouvellement admis aux programmes d'aide financière de dernier recours, 2014-2015	4
<b>Tableau 3</b>	
Statistiques sur les adultes prestataires des programmes d'aide financière de dernier recours, 2014-2015	5-6
<b>Tableau 4</b>	
Statistiques sur les adultes prestataires du Programme d'aide sociale, 2014-2015	7-8
<b>Tableau 5</b>	
Statistiques sur les adultes prestataires du Programme de solidarité sociale, 2014-2015	9-10
<b>Tableau 6</b>	
Statistiques sur les adultes participant au Programme alternative jeunesse, 2014-2015	11-12
<b>Tableau 7</b>	
Statistiques sur les adultes prestataires participant aux programmes d'aide et d'accompagnement sociale, 2014-2015	13-14
Notes relatives aux tableaux	15-16
Lexique	17-18

TAUX D'ASSISTANCE SOCIALE AU QUÉBEC, 2014-2015

Taux d'assistance sociale pour l'ensemble de la clientèle <sup>1</sup>							
	Nombre de ménages	Nombre d'adultes	Taux d'assistance sociale (18-64 ans)	Nombre d'enfants	Taux d'assistance sociale (0-17 ans)	Nombre de prestataires <sup>4</sup>	Taux d'assistance sociale (0-64 ans)
Évolution							
avril 2014	328 480	357 646	6,8%	99 720	6,6%	457 366	6,7%
mai 2014	327 430	356 253	6,7%	99 524	6,5%	455 777	6,7%
juin 2014	324 887	353 189	6,7%	99 065	6,5%	452 254	6,7%
juillet 2014	323 043	351 036	6,6%	98 829	6,5%	449 865	6,6%
août 2014	322 374	350 311	6,6%	99 220	6,5%	449 531	6,6%
septembre 2014	321 757	349 439	6,6%	98 790	6,5%	448 229	6,6%
octobre 2014	319 743	347 055	6,6%	97 296	6,4%	444 351	6,5%
novembre 2014	320 282	347 490	6,6%	96 565	6,4%	444 055	6,5%
décembre 2014							
janvier 2015							
février 2015							
mars 2015							

En novembre 2014							
	Nombre de ménages	Nombre d'adultes	Taux d'assistance sociale (18-64 ans)	Nombre d'enfants	Taux d'assistance sociale (0-17 ans)	Nombre de prestataires <sup>4</sup>	Taux d'assistance sociale (0-64 ans)
Région							
01 - Bas-Saint-Laurent	8 078	8 769	7,0%	1 485	4,5%	10 254	6,5%
02 - Saguenay - Lac-St-Jean	11 065	11 896	6,7%	2 126	4,4%	14 022	6,2%
03 - Capitale-Nationale	21 107	22 444	4,8%	4 203	3,5%	26 647	4,5%
04 - Mauricie	15 410	16 485	9,9%	3 909	9,3%	20 394	9,7%
05 - Estrie	13 802	14 943	7,5%	3 763	6,4%	18 706	7,2%
06 - Île-de-Montréal	100 052	110 822	8,5%	39 725	11,5%	150 547	9,1%
07 - Outaouais	14 882	16 086	6,4%	4 988	6,6%	21 074	6,4%
08 - Abitibi-Témiscamingue	5 236	5 629	5,9%	1 202	4,1%	6 831	5,5%
09 - Côte-Nord	2 731	2 880	4,6%	586	3,2%	3 466	4,3%
10 - Nord-du-Québec	979	1 058	3,9%	462	3,3%	1 520	3,7%
11 - Gaspésie - Îles-de-la-Madeleine	4 983	5 553	9,5%	1 097	7,8%	6 650	9,2%
12 - Chaudières-Appalaches	10 292	10 993	4,2%	1 996	2,5%	12 989	3,8%
13 - Laval	10 971	12 117	4,5%	3 943	4,7%	16 060	4,6%
14 - Lanaudière	16 631	17 969	5,7%	5 072	5,2%	23 041	5,6%
15 - Laurentides	19 234	20 633	5,5%	5 248	4,6%	25 881	5,3%
16 - Montérégie	46 245	49 762	5,2%	13 988	4,7%	63 750	5,1%
17 - Centre-du-Québec	10 263	11 060	7,4%	2 745	6,0%	13 805	7,1%
99 - Central <sup>2</sup>	8 321	8 391		27		8 418	

Taux d'assistance sociale selon le sexe <sup>3</sup> en novembre 2014						
	Nombre d'adultes	Taux d'assistance sociale (18-64 ans)	Nombre d'enfants	Taux d'assistance sociale (0-17 ans)	Nombre de prestataires <sup>4</sup>	Taux d'assistance sociale (0-64 ans)
HOMMES : Ensemble du Québec	183 294	6,9%	49 313	6,4%	232 607	6,7%
Région						
01 - Bas-Saint-Laurent	4 766	7,5%	755	4,4%	5 521	6,8%
02 - Saguenay - Lac-St-Jean	6 223	6,8%	1 081	4,4%	7 304	6,3%
03 - Capitale-Nationale	12 247	5,1%	2 095	3,4%	14 342	4,8%
04 - Mauricie	8 789	10,3%	1 999	9,2%	10 788	10,1%
05 - Estrie	8 084	8,0%	1 918	6,3%	10 002	7,6%
06 - Île-de-Montréal	58 126	8,8%	20 375	11,6%	78 501	9,4%
07 - Outaouais	8 292	6,5%	2 533	6,5%	10 825	6,5%
08 - Abitibi-Témiscamingue	3 010	6,1%	621	4,1%	3 631	5,6%
09 - Côte-Nord	1 516	4,7%	313	3,3%	1 829	4,4%
10 - Nord-du-Québec	559	4,0%	237	3,2%	796	3,8%
11 - Gaspésie - Îles-de-la-Madeleine	2 967	10,1%	552	7,7%	3 519	9,6%
12 - Chaudières-Appalaches	5 771	4,2%	1 025	2,5%	6 796	3,8%
13 - Laval	6 060	4,6%	1 987	4,6%	8 047	4,6%
14 - Lanaudière	9 242	5,8%	2 576	5,1%	11 818	5,6%
15 - Laurentides	10 947	5,7%	2 682	4,6%	13 629	5,5%
16 - Montérégie	25 912	5,3%	7 132	4,7%	33 044	5,2%
17 - Centre-du-Québec	5 865	7,6%	1 414	6,0%	7 279	7,3%
99 - Central <sup>2</sup>	4 918		18		4 936	

	Nombre d'adultes	Taux d'assistance sociale (18-64 ans)	Nombre d'enfants	Taux d'assistance sociale (0-17 ans)	Nombre de prestataires <sup>4</sup>	Taux d'assistance sociale (0-64 ans)
FEMMES : Ensemble du Québec	164 196	6,3%	47 248	6,4%	211 444	6,3%
Région						
01 - Bas-Saint-Laurent	4 003	6,5%	730	4,5%	4 733	6,1%
02 - Saguenay - Lac-St-Jean	5 673	6,6%	1 045	4,4%	6 718	6,1%
03 - Capitale-Nationale	10 197	4,4%	2 108	3,6%	12 305	4,2%
04 - Mauricie	7 696	9,4%	1 910	9,3%	9 606	9,4%
05 - Estrie	6 859	7,0%	1 845	6,5%	8 704	6,9%
06 - Île-de-Montréal	52 696	8,1%	19 348	11,4%	72 044	8,8%
07 - Outaouais	7 794	6,2%	2 455	6,6%	10 249	6,3%
08 - Abitibi-Témiscamingue	2 619	5,7%	581	4,1%	3 200	5,3%
09 - Côte-Nord	1 364	4,6%	273	3,0%	1 637	4,2%
10 - Nord-du-Québec	499	3,8%	225	3,3%	724	3,6%
11 - Gaspésie - Îles-de-la-Madeleine	2 586	8,9%	545	7,9%	3 131	8,7%
12 - Chaudières-Appalaches	5 222	4,1%	970	2,5%	6 192	3,7%
13 - Laval	6 057	4,5%	1 956	4,7%	8 013	4,6%
14 - Lanaudière	8 727	5,6%	2 496	5,2%	11 223	5,5%
15 - Laurentides	9 886	5,2%	2 566	4,6%	12 252	5,1%
16 - Montérégie	23 850	5,0%	6 856	4,7%	30 706	4,9%
17 - Centre-du-Québec	5 195	7,2%	1 331	6,0%	6 526	6,9%
99 - Central <sup>2</sup>	3 473		8		3 481	

TABLEAU 1

Statistiques sur la clientèle prestataire des programmes d'aide financière de dernier recours et du montant des prestations versées aux ménages, 2013-2014 et 2014-2015

Ensemble du Québec

	Nombre de ménages <sup>1</sup>	Variation annuelle	Nombre d'adultes	Nombre d'enfants	Nombre de prestataires	Variation annuelle	Prestation moyenne versée <sup>2</sup>	Prestation totale versée <sup>2</sup>
Évolution								
avril 2013	323 074	-1,6%	353 960	103 579	457 539	-2,3%	745,75 \$	240 933 324,53 \$
mai 2013	321 591	-1,6%	352 206	103 170	455 376	-2,3%	744,26 \$	239 346 146,28 \$
juin 2013	319 103	-1,6%	349 327	102 215	451 542	-2,3%	745,27 \$	237 818 181,76 \$
juillet 2013	318 779	-1,3%	348 810	102 316	451 126	-2,1%	746,95 \$	238 112 990,21 \$
août 2013	318 696	-1,2%	348 753	102 877	451 630	-2,0%	763,00 \$	243 163 754,97 \$
septembre 2013	318 215	-1,2%	348 061	102 084	450 145	-2,1%	745,04 \$	237 083 033,12 \$
octobre 2013	316 334	-1,4%	345 758	100 586	446 344	-2,4%	740,93 \$	234 382 600,09 \$
novembre 2013	316 461	-1,1%	345 690	98 853	444 543	-2,1%	737,60 \$	233 420 057,56 \$
décembre 2013	317 710	-0,9%	346 961	98 956	445 917	-1,9%	738,99 \$	234 785 238,19 \$
janvier 2014	320 454	-0,7%	349 962	99 923	449 885	-1,8%	744,82 \$	238 681 464,89 \$
février 2014	321 831	-0,4%	351 117	99 771	450 888	-1,6%	748,42 \$	240 865 761,87 \$
mars 2014	322 967	-0,0%	352 222	99 851	452 073	-1,3%	749,13 \$	241 944 113,03 \$
avril 2014	323 980	0,3%	353 119	99 720	452 839	-1,0%	748,58 \$	242 525 790,43 \$
mai 2014	323 446	0,6%	352 249	99 524	451 773	-0,8%	747,92 \$	241 911 664,98 \$
juin 2014	321 381	0,7%	349 668	99 065	448 733	-0,6%	748,28 \$	240 482 629,74 \$
juillet 2014	320 025	0,4%	348 003	98 829	446 832	-1,0%	748,59 \$	239 568 204,90 \$
août 2014	319 577	0,3%	347 498	99 220	446 718	-1,1%	766,20 \$	244 859 419,77 \$
septembre 2014	319 382	0,4%	347 055	98 790	445 845	-1,0%	748,86 \$	239 172 022,23 \$
octobre 2014	317 716	0,4%	345 020	97 296	442 316	-0,9%	747,90 \$	237 618 679,43 \$
novembre 2014	318 450	0,6%	345 650	96 565	442 215	-0,5%	745,75 \$	237 485 195,72 \$
(e) décembre 2014	321 100	1,1%	348 400	97 500	445 900	-0,0%	745,00 \$	239 219 500,00 \$
(e) janvier 2015	324 800	1,4%	352 500	98 500	451 000	0,2%	755,00 \$	245 224 000,00 \$
février 2015								
mars 2015								

	Nombre de ménages <sup>1</sup>	Proportion	Nombre d'adultes	Nombre d'enfants	Nombre de prestataires	Proportion	Prestation moyenne versée <sup>2</sup>	Prestation totale versée <sup>2</sup>
En novembre 2014	318 450	100,0%	345 650	96 565	442 215	100,0%	745,75 \$	237 485 195,72 \$
Programme								
Programme d'aide sociale	191 250	60,1%	210 551	88 129	298 680	67,5%	668,06 \$	127 767 095,91 \$
Programme de solidarité sociale	127 200	39,9%	135 099	8 436	143 535	32,5%	862,56 \$	109 718 099,81 \$
Situation familiale								
Personnes seules	251 763	79,1%	251 763		251 763	56,9%	723,99 \$	182 274 443,76 \$
Couples sans enfants	11 827	3,7%	23 654		23 654	5,3%	1 047,33 \$	12 386 810,72 \$
Familles monoparentales	38 532	12,1%	38 532	62 540	101 072	22,9%	702,13 \$	27 054 480,86 \$
Couples avec enfants	15 373	4,8%	30 746	34 025	64 771	14,6%	1 013,52 \$	15 580 792,95 \$
Conjoint d'étudiant	955	0,3%	955		955	0,2%	197,56 \$	188 667,43 \$
Type de résidence								
Locataire	149 101	46,8%	168 453	66 636	235 089	53,2%	741,62 \$	110 576 362,14 \$
Locataire HLM ou coopérative	32 793	10,3%	36 661	17 990	54 651	12,4%	770,68 \$	25 273 003,72 \$
Chambreur ou pensionnaire	119 036	37,4%	120 294	8 319	128 613	29,1%	756,60 \$	90 063 120,27 \$
Temporairement sans adresse <sup>2</sup>	3 052	1,0%	3 060	17	3 077	0,7%	706,16 \$	2 155 190,16 \$
Propriété	11 844	3,7%	14 558	3 603	18 161	4,1%	752,91 \$	8 917 443,33 \$
En hébergement	2 624	0,8%	2 624		2 624	0,6%	190,58 \$	500 076,09 \$
Région								
01 - Bas-Saint-Laurent	8 029	2,5%	8 719	1 485	10 204	2,3%	763,41 \$	6 129 437,82 \$
02 - Saguenay - Lac-St-Jean	10 993	3,5%	11 824	2 126	13 950	3,2%	747,86 \$	8 221 264,08 \$
03 - Capitale-Nationale	21 003	6,6%	22 339	4 203	26 542	6,0%	750,42 \$	15 761 134,31 \$
04 - Mauricie	15 277	4,8%	16 352	3 909	20 261	4,6%	743,17 \$	11 353 385,39 \$
05 - Estrie	13 742	4,3%	14 882	3 763	18 645	4,2%	772,70 \$	10 618 489,76 \$
06 - Île-de-Montréal	99 641	31,3%	110 410	39 725	150 135	34,0%	745,99 \$	74 331 648,44 \$
07 - Outaouais	14 748	4,6%	15 952	4 988	20 940	4,7%	734,43 \$	10 831 377,80 \$
08 - Abitibi-Témiscamingue	5 198	1,6%	5 591	1 202	6 793	1,5%	745,40 \$	3 874 574,32 \$
09 - Côte-Nord	2 713	0,9%	2 862	586	3 448	0,8%	746,43 \$	2 025 055,31 \$
10 - Nord-du-Québec	974	0,3%	1 053	462	1 515	0,3%	715,82 \$	697 212,18 \$
11 - Gaspésie - Îles-de-la-Madeleine	4 921	1,5%	5 491	1 097	6 588	1,5%	771,10 \$	3 794 602,94 \$
12 - Chaudières-Appalaches	10 226	3,2%	10 927	1 996	12 923	2,9%	754,82 \$	7 718 773,59 \$
13 - Laval	10 912	3,4%	12 058	3 943	16 001	3,6%	750,38 \$	8 188 120,72 \$
14 - Lanaudière	16 523	5,2%	17 861	5 072	22 933	5,2%	736,20 \$	12 164 294,79 \$
15 - Laurentides	19 088	6,0%	20 484	5 248	25 732	5,8%	740,83 \$	14 141 010,16 \$
16 - Montérégie	45 957	14,4%	49 473	13 988	63 461	14,4%	748,44 \$	34 396 123,89 \$
17 - Centre-du-Québec	10 184	3,2%	10 981	2 745	13 726	3,1%	745,07 \$	7 587 782,39 \$
99 - Central <sup>3</sup>	8 321	2,6%	8 391	27	8 418	1,9%	679,11 \$	5 650 907,85 \$

Clientèle supplémentée <sup>4</sup>								
Allocations d'aide à l'emploi	6 523	7,2%	6 754	5 368	12 122	9,6%	661,57 \$	4 315 399,54 \$
Allocations de soutien	3 554	3,9%	3 554	521	4 075	3,2%	897,66 \$	3 190 299,27 \$
Revenus de travail <sup>5</sup>	19 438	21,4%	19 567	9 537	29 104	23,1%	650,92 \$	12 652 666,00 \$
Prestations d'assurance-emploi	888	1,0%	890	291	1 181	0,9%	492,44 \$	437 283,83 \$
Contribution parentale	995	1,1%	995		995	0,8%	368,72 \$	366 877,85 \$
Pension alimentaire	10 680	11,8%	10 682	17 400	28 082	22,3%	601,93 \$	6 428 655,00 \$
Régime de rentes du Québec - invalidité	11 992	13,2%	12 011	594	12 605	10,0%	288,51 \$	3 459 832,23 \$
Régime de rentes du Québec - retraite	32 262	35,5%	33 033	1 176	34 209	27,2%	706,12 \$	22 780 722,71 \$
Alternative jeunesse	30	0,0%	52	15	67	0,1%	341,31 \$	10 239,22 \$
Revenus d'autres sources	13 154	14,5%	12 890	2 064	14 954	11,9%	659,99 \$	8 681 485,11 \$
TOTAL DISTINCT <sup>6</sup>	90 819	100,0%	92 761	33 101	125 862	100,0%	635,09 \$	57 678 384,49 \$

(e) = Données estimées.



TABLEAU 1 - SUITE

Statistiques sur la clientèle prestataire des programmes d'aide financière de dernier recours et du montant des prestations versées aux ménages, 2013-2014 et 2014-2015

Ensemble du Québec

	Programme d'aide sociale					Programme de solidarité sociale				TOTAL pour Aide financière de dernier recours
	Prestations de base <sup>s</sup>	Allocation pour contraintes temporaires <sup>s</sup>	Allocation mixte	TOTAL	Variation annuelle	Allocation de solidarité sociale	Prestation de base Hébergés	TOTAL	Variation annuelle	
Évolution										
avril 2013	110 603	80 171	3 663	194 437	-2,4%	125 904	2 733	128 637	-0,5%	323 074
mai 2013	109 207	80 160	3 663	193 030	-2,4%	125 832	2 729	128 561	-0,5%	321 591
juin 2013	106 999	79 949	3 709	190 657	-2,3%	125 722	2 724	128 446	-0,5%	319 103
juillet 2013	106 771	79 871	3 707	190 349	-1,9%	125 716	2 714	128 430	-0,4%	318 779
août 2013	107 354	79 284	3 680	190 318	-1,8%	125 657	2 721	128 378	-0,3%	318 696
septembre 2013	108 267	78 183	3 595	190 045	-1,7%	125 445	2 725	128 170	-0,4%	318 215
octobre 2013	116 537	68 684	3 240	188 461	-2,1%	125 422	2 451	127 873	-0,5%	316 334
novembre 2013	116 558	68 830	3 209	188 597	-1,5%	125 311	2 553	127 864	-0,5%	316 461
décembre 2013	117 611	68 935	3 186	189 732	-1,1%	125 322	2 656	127 978	-0,5%	317 710
janvier 2014	120 189	68 986	3 146	192 321	-0,7%	125 450	2 683	128 133	-0,5%	320 454
février 2014	122 085	68 646	3 086	193 817	-0,3%	125 344	2 670	128 014	-0,5%	321 831
mars 2014	123 151	68 713	3 079	194 943	0,2%	125 376	2 648	128 024	-0,5%	322 967
avril 2014	123 763	69 035	3 073	195 871	0,7%	125 455	2 654	128 109	-0,4%	323 980
mai 2014	123 539	68 899	3 039	195 477	1,3%	125 315	2 654	127 969	-0,5%	323 446
juin 2014	121 717	68 775	2 955	193 447	1,5%	125 265	2 669	127 934	-0,4%	321 381
juillet 2014	120 912	68 534	2 900	192 346	1,0%	125 025	2 654	127 679	-0,6%	320 025
août 2014	121 114	68 064	2 860	192 038	0,9%	124 883	2 656	127 539	-0,7%	319 577
septembre 2014	121 695	67 432	2 808	191 935	1,0%	124 788	2 659	127 447	-0,6%	319 382
octobre 2014	122 865	65 048	2 691	190 604	1,1%	124 698	2 414	127 112	-0,6%	317 716
novembre 2014	123 319	65 253	2 678	191 250	1,4%	124 663	2 537	127 200	-0,5%	318 450
(e) décembre 2014	125 000	66 000	2 700	193 700	2,1%	124 800	2 600	127 400	-0,5%	321 100
(e) janvier 2015	127 900	66 600	2 700	197 200	2,5%	124 900	2 700	127 600	-0,4%	324 800
février 2015										
mars 2015										
Total des ménages en novembre 2014										
Nombre de ménages	123 319	65 253	2 678	191 250	1,4%	124 663	2 537	127 200	-0,5%	318 450
Proportion du total des ménages prestataires	38,7%	20,5%	0,8%	60,1%		39,1%	0,8%	39,9%		100,0%

Caractéristiques des ménages en novembre 2014

	Programme d'aide sociale					Programme de solidarité sociale				TOTAL pour Aide financière de dernier recours
	Prestation de base (incluant les hébergés)	Alloc. pour contraintes temporaires	Alloc. mixte (2 adultes avec cont. tempo.)	TOTAL	Proportion	Alloc. de solidarité sociale	Prestations de base Hébergés	TOTAL	Proportion	
Programme										
Programme d'aide sociale	123 319	65 253	2 678	191 250	100,0%					191 250
Programme de solidarité sociale						124 663	2 537	127 200	100,0%	127 200
Situation familiale										
Personnes seules	92 060	44 172		136 232	71,2%	112 994	2 537	115 531	90,8%	251 763
Couples sans enfants	2 433	1 573	1 865	5 871	3,1%	5 956		5 956	4,7%	11 827
Familles monoparentales	17 346	17 445		34 791	18,2%	3 741		3 741	2,9%	38 532
Couples avec enfants	10 646	1 971	813	13 430	7,0%	1 943		1 943	1,5%	15 373
Conjoint d'étudiant	834	92		926	0,5%	29		29	0,0%	955
Type de résidence										
Locataire	63 204	35 740	1 623	100 567	52,6%	48 534		48 534	38,2%	149 101
Locataire HLM ou coopérative	8 771	8 620	376	17 767	9,3%	15 026		15 026	11,8%	32 793
Chambreur ou pensionnaire	46 447	17 136	227	63 810	33,4%	55 226		55 226	43,4%	119 036
Temporairement sans adresse <sup>2</sup>	1 924	448		2 372	1,2%	680		680	0,5%	3 052
Propriété	2 886	3 309	452	6 647	3,5%	5 197		5 197	4,1%	11 844
En hébergement	87			87	0,0%		2 537	2 537	2,0%	2 624
Région										
01 - Bas-Saint-Laurent	2 161	1 528	66	3 755	2,0%	4 273	1	4 274	3,4%	8 029
02 - Saguenay - Lac-St-Jean	3 895	2 185	79	6 159	3,2%	4 834		4 834	3,8%	10 993
03 - Capitale-Nationale	7 008	4 142	133	11 283	5,9%	9 718	2	9 720	7,6%	21 003
04 - Mauricie	5 970	3 369	113	9 452	4,9%	5 824	1	5 825	4,6%	15 277
05 - Estrie	4 633	2 935	115	7 683	4,0%	6 059		6 059	4,8%	13 742
06 - Île-de-Montréal	46 039	21 453	949	68 441	35,8%	31 196	4	31 200	24,5%	99 641
07 - Outaouais	6 161	3 060	105	9 326	4,9%	5 422		5 422	4,3%	14 748
08 - Abitibi-Témiscamingue	1 779	1 036	32	2 847	1,5%	2 351		2 351	1,8%	5 198
09 - Côte-Nord	923	562	22	1 507	0,8%	1 206		1 206	0,9%	2 713
10 - Nord-du-Québec	455	231	4	690	0,4%	284		284	0,2%	974
11 - Gaspésie - Îles-de-la-Madeleine	1 531	974	70	2 575	1,3%	2 346		2 346	1,8%	4 921
12 - Chaudières-Appalaches	2 769	1 978	86	4 833	2,5%	5 392	1	5 393	4,2%	10 226
13 - Laval	4 428	2 233	182	6 843	3,6%	4 069		4 069	3,2%	10 912
14 - Lanaudière	6 547	3 829	155	10 531	5,5%	5 992		5 992	4,7%	16 523
15 - Laurentides	7 433	4 348	152	11 933	6,2%	7 155		7 155	5,6%	19 088
16 - Montérégie	17 676	9 243	326	27 245	14,2%	18 710	2	18 712	14,7%	45 957
17 - Centre-du-Québec	3 900	2 142	89	6 131	3,2%	4 053		4 053	3,2%	10 184
99 - Central <sup>3</sup>	11	5		16	0,0%	5 779	2 526	8 305	6,5%	8 321

Clientèle supplémentée <sup>4</sup>										
Allocations d'aide à l'emploi	5 711	265	6	5 982	12,0%	538	3	541	1,3%	6 523
Allocations de soutien	995	24		1 019	2,0%	2 530	5	2 535	6,2%	3 554
Revenus de travail <sup>5</sup>	10 086	4 868	421	15 375	30,9%	4 057	6	4 063	9,9%	19 438
Prestations d'assurance-emploi	455	267	15	737	1,5%	151		151	0,4%	888
Contribution parentale	927	68		995	2,0%					995
Pension alimentaire	4 626	4 485	38	9 149	18,4%	1 530	1	1 531	3,7%	10 680
Régime de rentes du Québec - invalidité	2			2	0,0%	11 984	6	11 990	29,2%	11 992
Régime de rentes du Québec - retraite	53	16 179	1 163	17 395	34,9%	14 607	260	14 867	36,3%	32 262
Alternative jeunesse	21	9		30	0,1%					30
Revenus d'autres sources	1 776	1 864	181	3 821	7,7%	9 318	15	9 333	22,8%	13 154
TOTAL DISTINCT <sup>6</sup>	22 913	25 417	1 497	49 827	100,0%	40 698	294	40 992	100,0%	90 819

(e) = Données estimées.

TABLEAU 2

Statistiques sur les ménages nouvellement admis<sup>1</sup> aux programmes d'aide financière de dernier recours selon la raison de la demande, 2014-2015

Ensemble du Québec

	Fin des prestations d'assurance-emploi	Perte d'emploi sans assurance-emploi	Prestations d'assurance-emploi insuffisante	Perte du conjoint	Fin des études à temps complet	Revenus insuffisants	En attente de revenus	Autres raisons	TOTAL	
									Nombre de ménages	Variation annuelle (Nbre de ménages)
Evolution du nombre de ménages										
avril 2014	1 106	903	537	331	443	1 456	56	1 607	6 439	-2,2%
mai 2014	1 080	929	540	345	537	1 392	56	1 573	6 452	2,4%
juin 2014	1 058	997	519	351	518	1 432	61	1 569	6 505	6,4%
juillet 2014	1 127	1 173	684	374	416	1 572	57	1 662	7 065	-6,7%
août 2014	1 038	1 110	580	332	338	1 411	52	1 416	6 277	-4,4%
septembre 2014	1 089	1 319	699	377	371	1 748	45	1 703	7 351	4,5%
octobre 2014	1 047	1 326	690	339	345	1 683	66	1 690	7 186	-0,6%
novembre 2014	1 087	1 445	812	344	325	1 717	61	1 609	7 400	2,2%
décembre 2014										
janvier 2015										
février 2015										
mars 2015										

Clientèle totale nouvellement admise <sup>1</sup> en novembre 2014										
Nombre de ménages	1 087	1 445	812	344	325	1 717	61	1 609	7 400	2,2%
Proportion du total des ménages nouvellement adms	14,7%	19,5%	11,0%	4,6%	4,4%	23,2%	0,8%	21,7%	100,0%	
Nombre d'adultes	1 166	1 553	882	344	339	1 911	73	1 766	8 034	2,2%
Nombre d'enfants	358	402	192	321	139	572	21	341	2 346	1,4%
Nombre de prestataires	1 524	1 955	1 074	665	478	2 483	94	2 107	10 380	2,0%

Caractéristiques des ménages nouvellement admis <sup>1</sup> en novembre 2014										
	Fin des prestations d'assurance-emploi	Perte d'emploi sans assurance-emploi	Prestations d'assurance-emploi insuffisante	Perte du conjoint	Fin des études à temps complet	Revenus insuffisants	En attente de revenus	Autres raisons	TOTAL	
									Nombre de ménages	Proportion
Programme										
Programme d'aide sociale	1 038	1 406	780	326	314	1 493	56	1 363	6 776	91,6%
Programme de solidarité sociale	49	39	32	16	11	224	5	245	621	8,4%
Programme inconnu				2				1	3	0,0%
Type d'allocation										
Prestation de base (incluant les hébergés)	762	1 194	629	158	259	1 145	32	1 026	5 205	70,3%
Alloc. pour contraintes temporaires	265	204	147	168	55	340	23	326	1 528	20,6%
Alloc. mixte (2 adultes avec cont. tempo.)	11	8	4			8	1	11	43	0,6%
Alloc. de solidarité sociale	49	39	32	16	11	188	5	222	562	7,6%
Prestations de base Hébergés						36		23	59	0,8%
Inconnu				2				1	3	0,0%
Situation familiale										
Personnes seules	833	1 165	675	177	229	1 340	41	1 333	5 793	78,3%
Couples sans enfants	31	36	24		6	56	4	59	216	2,9%
Familles monoparentales	171	170	67	167	81	179	8	104	947	12,8%
Couples avec enfants	48	72	46		8	138	8	98	418	5,6%
Conjoint d'étudiant	4	2			1	4		15	26	0,4%
Type de résidence										
Locataire	641	754	473	162	167	714	35	560	3 506	47,4%
Locataire HLM ou coopérative	59	54	25	15	21	55	4	39	272	3,7%
Chambreur ou pensionnaire	327	578	292	151	131	818	17	846	3 160	42,7%
Temporairement sans adresse <sup>2</sup>	4	12	5	6	1	33		84	145	2,0%
Propriété	56	46	17	10	5	61	5	28	228	3,1%
En hébergement		1				36		52	89	1,2%
Région										
01 - Bas-Saint-Laurent	30	35	19	7	12	37	3	24	167	2,3%
02 - Saguenay - Lac-St-Jean	43	87	31	15	20	79	1	49	325	4,4%
03 - Capitale-Nationale	80	97	61	10	19	105	7	123	502	6,8%
04 - Mauricie	53	68	51	8	29	79	2	47	337	4,6%
05 - Estrie	50	62	44	14	12	93	2	47	324	4,4%
06 - Île-de-Montréal	310	304	183	94	114	526	7	622	2 160	29,2%
07 - Outaouais	53	75	64	14	16	151	6	45	424	5,7%
08 - Abitibi-Témiscamingue	20	34	19	10	5	7	1	40	136	1,8%
09 - Côte-Nord	17	16	5	2	2	21	2	13	78	1,1%
10 - Nord-du-Québec	2	16	6	2	2	13		6	47	0,6%
11 - Gaspésie - Îles-de-la-Madeleine	19	26	7	8	5	26	1	12	104	1,4%
12 - Chaudières-Appalaches	20	63	41	20	8	51	4	41	248	3,4%
13 - Laval	45	43	29	10	8	18	1	108	262	3,5%
14 - Lanaudière	68	63	40	26	16	100	5	35	353	4,8%
15 - Laurentides	81	127	51	26	15	37	5	95	437	5,9%
16 - Montérégie	166	241	136	60	33	272	12	164	1 084	14,6%
17 - Centre-du-Québec	28	87	25	17	8	19	2	88	274	3,7%
99 - Central <sup>3</sup>	2	1		1	1	83		50	138	1,9%

TABLEAU 3

Statistiques sur les adultes prestataires<sup>1</sup> des programmes d'aide financière de dernier recours, 2014-2015

Ensemble du Québec

	Nombre d'adultes <sup>1</sup>	Variation annuelle	Programme d'aide sociale			Programme de solidarité sociale		
			Sans contraintes	Contraintes temporaires	TOTAL	Contraintes sévères	Conjoints sans contraintes sévères	TOTAL
Évolution								
avril 2014	353 119	-0,2%	139 743	77 040	216 783	129 302	7 034	136 336
mai 2014	352 249	0,0%	139 296	76 806	216 102	129 152	6 995	136 147
juin 2014	349 668	0,1%	137 224	76 380	213 604	129 104	6 960	136 064
juillet 2014	348 003	-0,2%	136 453	75 772	212 225	128 840	6 938	135 778
août 2014	347 498	-0,4%	136 768	75 125	211 893	128 695	6 910	135 605
septembre 2014	347 055	-0,3%	137 026	74 587	211 613	128 590	6 852	135 442
octobre 2014	345 020	-0,2%	137 915	72 042	209 957	128 241	6 822	135 063
novembre 2014	345 650	-0,0%	138 269	72 282	210 551	128 327	6 772	135 099
décembre 2014								
janvier 2015								
février 2015								
mars 2015								
Total des adultes en novembre 2014								
Nombre d'adultes	345 650	-0,0%	138 269	72 282	210 551	128 327	6 772	135 099
Proportion du total des adultes prestataires	100,0%		40,0%	20,9%	60,9%	37,1%	2,0%	39,1%

Caractéristiques des adultes en novembre 2014								
	Nombre d'adultes <sup>1</sup>	Proportion	Programme d'aide sociale			Programme de solidarité sociale		
			Sans contraintes	Contraintes temporaires	TOTAL	Contraintes sévères	Conjoints sans contraintes sévères	TOTAL
Situation familiale								
Personnes seules	251 763	72,8%	91 539	44 693	136 232	115 531		115 531
Couples sans enfants	23 654	6,8%	6 275	5 467	11 742	6 971	4 941	11 912
Familles monoparentales	38 532	11,1%	16 434	18 357	34 791	3 741		3 741
Couples avec enfants	30 746	8,9%	23 188	3 672	26 860	2 055	1 831	3 886
Conjoint d'étudiant	955	0,3%	833	93	926	29		29
Sexe								
Hommes	182 519	52,8%	80 110	30 486	110 596	68 747	3 176	71 923
Femmes	163 131	47,2%	58 159	41 796	99 955	59 580	3 596	63 176
Âge								
Moins de 20 ans	7 551	2,2%	4 336	1 001	5 337	2 205	9	2 214
De 20 à 24 ans	26 204	7,6%	13 887	5 091	18 978	7 136	90	7 226
De 25 à 29 ans	27 475	7,9%	15 127	5 334	20 461	6 816	198	7 014
De 30 à 34 ans	31 687	9,2%	18 050	5 389	23 439	7 963	285	8 248
De 35 à 39 ans	33 142	9,6%	19 062	4 559	23 621	9 100	421	9 521
De 40 à 44 ans	32 656	9,4%	18 681	3 541	22 222	9 858	576	10 434
De 45 à 49 ans	39 031	11,3%	20 430	3 334	23 764	14 416	851	15 267
De 50 à 54 ans	48 918	14,2%	21 679	3 535	25 214	22 384	1 320	23 704
55 ans et plus	98 986	28,6%	7 017	40 498	47 515	48 449	3 022	51 471
Niveau de scolarité atteint <sup>2</sup>								
Primaire	26 045	7,5%	7 841	5 964	13 805	11 438	802	12 240
Secondaire I à IV	127 870	37,0%	59 645	26 895	86 540	38 473	2 857	41 330
Secondaire V	68 636	19,9%	29 534	16 769	46 303	21 038	1 295	22 333
Collégiale	21 048	6,1%	9 031	4 767	13 798	7 006	244	7 250
Universitaire	19 488	5,6%	9 962	4 503	14 465	4 803	220	5 023
Inconnue	82 563	23,9%	22 256	13 384	35 640	45 569	1 354	46 923
Diplôme maximum obtenu								
Aucun diplôme	172 239	49,8%	75 121	37 437	112 558	55 642	4 039	59 681
Secondaire - DES	42 428	12,3%	18 416	10 257	28 673	13 094	661	13 755
Secondaire - DEP	13 482	3,9%	5 897	3 126	9 023	4 171	288	4 459
Secondaire - ASP	1 380	0,4%	558	330	888	460	32	492
Collégial - AEC	3 403	1,0%	1 545	861	2 406	958	39	997
Collégial - DEC général	7 866	2,3%	3 233	1 791	5 024	2 765	77	2 842
Collégial - DEC professionnel	1 849	0,5%	832	457	1 289	536	24	560
Universitaire - Certificat	7 642	2,2%	4 008	1 752	5 760	1 807	75	1 882
Universitaire - Baccalauréat	1 830	0,5%	1 105	414	1 519	295	16	311
Universitaire - Maîtrise ou Doctorat	19	0,0%	1	9	10	9		9
Inconnu	93 512	27,1%	27 553	15 848	43 401	48 590	1 521	50 111
Durée cumulative								
Premier mois	2 402	0,7%	1 789	473	2 262	135	5	140
De 2 à 5 mois	9 523	2,8%	6 692	2 083	8 775	714	34	748
De 6 à 11 mois	12 066	3,5%	8 238	2 584	10 822	1 184	60	1 244
De 12 à 23 mois	20 587	6,0%	13 081	4 769	17 850	2 562	175	2 737
De 24 à 47 mois	33 374	9,7%	18 935	8 195	27 130	5 871	373	6 244
De 48 à 119 mois	74 610	21,6%	36 687	17 340	54 027	19 416	1 167	20 583
120 mois et plus	193 088	55,9%	52 847	36 838	89 685	98 445	4 958	103 403
Types de contraintes à l'emploi								
Sans contraintes	138 269	40,0%	138 269		138 269			
Contraintes temporaires	72 282	20,9%		72 282	72 282			
Contraintes sévères	128 327	37,1%				128 327		128 327
Conjoints sans contraintes sévères	6 772	2,0%					6 772	6 772
Région								
01 - Bas-Saint-Laurent	8 719	2,5%	2 380	1 675	4 055	4 334	330	4 664
02 - Saguenay - Lac-St-Jean	11 824	3,4%	4 233	2 373	6 606	4 891	327	5 218
03 - Capitale-Nationale	22 339	6,5%	7 644	4 507	12 151	9 787	401	10 188
04 - Mauricie	16 352	4,7%	6 474	3 647	10 121	5 882	349	6 231
05 - Estrie	14 882	4,3%	5 209	3 197	8 406	6 134	342	6 476
06 - Île-de-Montréal	110 410	31,9%	53 063	24 318	77 381	31 403	1 626	33 029
07 - Outaouais	15 952	4,6%	6 789	3 334	10 123	5 483	346	5 829
08 - Abitibi-Témiscamingue	5 591	1,6%	1 941	1 115	3 056	2 379	156	2 535
09 - Côte-Nord	2 862	0,8%	972	618	1 590	1 217	55	1 272
10 - Nord-du-Québec	1 053	0,3%	513	242	755	284	14	298
11 - Gaspésie - Îles-de-la-Madeleine	5 491	1,6%	1 749	1 124	2 873	2 376	242	2 618
12 - Chaudières-Appalaches	10 927	3,2%	3 028	2 175	5 203	5 455	269	5 724
13 - Laval	12 058	3,5%	5 121	2 622	7 743	4 087	228	4 315
14 - Lanaudière	17 861	5,2%	7 292	4 190	11 482	6 042	337	6 379
15 - Laurentides	20 484	5,9%	8 125	4 719	12 844	7 218	422	7 640
16 - Montérégie	49 473	14,3%	19 483	10 055	29 538	18 907	1 028	19 935
17 - Centre-du-Québec	10 981	3,2%	4 243	2 365	6 608	4 106	267	4 373
99 - Central <sup>3</sup>	8 391	2,4%	10	6	16	8 342	33	8 375

TABLEAU 3 (SUITE)

Statistiques sur les adultes prestataires<sup>1</sup> des programmes d'aide financière de dernier recours, 2014-2015

Ensemble du Québec

	Demandeurs d'asile	NHC - moins de 5 ans	NHC - 5 ans et plus	Total Nés hors du Canada	Femmes	Hommes	Moins de 25 ans	Durée consécutive de moins de 2 ans	Âge moyen (années)	Durée cumulative moyenne (mois)
Évolution										
avril 2014	3 668	13 866	50 008	67 542	165 900	187 219	33 539	109 151	44,4	168,3
mai 2014	3 518	13 724	50 031	67 273	165 693	186 556	33 650	108 501	44,4	168,6
juin 2014	3 400	13 409	49 830	66 639	165 091	184 577	33 426	106 503	44,5	169,4
juillet 2014	3 270	13 226	49 954	66 450	164 719	183 284	33 291	105 235	44,5	169,7
août 2014	3 135	13 193	49 873	66 201	164 518	182 980	33 256	105 097	44,5	169,8
septembre 2014	3 022	13 115	49 920	66 057	164 244	182 811	33 370	104 911	44,5	170,0
octobre 2014	2 958	12 664	49 714	65 336	163 026	181 994	33 359	103 355	44,5	170,4
novembre 2014	2 928	12 568	49 729	65 225	163 131	182 519	33 755	104 474	44,5	170,2
décembre 2014										
janvier 2015										
février 2015										
mars 2015										
Total des adultes en novembre 2014										
Nombre d'adultes	2 928	12 568	49 729	65 225	163 131	182 519	33 755	104 474	44,5	170,2
Proportion du total des adultes prestataires	0,8%	3,6%	14,4%	18,9%	47,2%	52,8%	9,8%	30,2%		

Caractéristiques des adultes en novembre 2014										
	Demandeurs d'asile	NHC - moins de 5 ans	NHC - 5 ans et plus	Total Nés hors du Canada	Femmes	Hommes	Moins de 25 ans	Durée consécutive de moins de 2 ans	Âge moyen (années)	Durée cumulative moyenne (mois)
Situation familiale										
Personnes seules	1 725	3 556	26 065	31 346	101 050	150 713	26 490	72 209	45,4	182,9
Couples sans enfants	372	1 137	4 444	5 953	11 843	11 811	639	5 444	52,6	210,7
Familles monoparentales	294	1 343	8 219	9 856	34 187	4 345	4 571	14 715	37,2	117,1
Couples avec enfants	534	5 862	10 755	17 251	15 391	15 355	2 007	11 529	39,7	106,0
Conjoint d'étudiant	3	570	246	819	660	295	48	577	36,5	41,6
Sexe										
Hommes	1 520	5 360	23 551	30 431		182 519	17 554	57 748	44,5	165,0
Femmes	1 408	7 208	26 178	34 794	163 131		16 201	46 726	44,4	176,1
Âge										
Moins de 20 ans	57	286	341	684	3 559	3 992	7 551	7 381	18,5	10,0
De 20 à 24 ans	288	882	1 689	2 859	12 642	13 562	26 204	14 279	22,1	32,3
De 25 à 29 ans	390	1 347	2 799	4 536	13 203	14 272		12 614	27,0	60,9
De 30 à 34 ans	447	2 513	3 982	6 942	15 182	16 505		12 639	32,1	90,6
De 35 à 39 ans	390	2 833	4 909	8 132	15 863	17 279		11 918	37,0	121,1
De 40 à 44 ans	328	2 090	6 037	8 455	15 209	17 447		10 326	42,1	156,2
De 45 à 49 ans	231	985	6 801	8 017	17 716	21 315		9 979	47,1	197,7
De 50 à 54 ans	184	513	7 179	7 876	22 463	26 455		10 124	52,0	232,4
55 ans et plus	613	1 119	15 992	17 724	47 294	51 692		15 214	59,7	254,3
Niveau de scolarité atteint <sup>2</sup>										
Primaire	27	903	4 864	5 794	12 432	13 613	2 372	5 484	47,7	223,3
Secondaire I à IV	29	918	10 356	11 303	57 100	70 770	15 794	39 349	42,7	182,1
Secondaire V	41	1 149	9 951	11 141	33 181	35 455	3 245	23 225	46,3	163,2
Collégiale	10	923	3 847	4 780	10 156	10 892	478	7 471	46,6	146,0
Universitaire	32	3 378	6 394	9 804	8 750	10 738	98	8 396	47,6	117,2
Inconnue	2 789	5 297	14 317	22 403	41 512	41 051	11 768	20 549	43,4	159,5
Diplôme maximum obtenu										
Aucun diplôme	87	2 450	20 672	23 209	78 623	93 616	19 051	50 413	44,0	186,3
Secondaire - DES	10	516	4 380	4 906	20 659	21 769	2 156	14 995	45,2	155,8
Secondaire - DEP	1	119	960	1 080	6 180	7 302	372	4 664	47,4	180,3
Secondaire - ASP		17	117	134	539	841	41	421	48,2	185,5
Collégial - AEC	1	84	502	587	1 657	1 746	35	1 335	47,6	136,8
Collégial - DEC général	1	362	1 153	1 516	3 802	4 064	123	2 837	47,3	142,3
Collégial - DEC professionnel	4	105	508	617	888	961	9	749	48,7	131,1
Universitaire - Certificat	6	1 389	2 301	3 696	3 585	4 057	40	3 422	47,3	107,8
Universitaire - Baccalauréat	2	456	763	1 221	765	1 065	4	974	46,9	78,9
Universitaire - Maîtrise ou Doctorat			7	7	5	14		1	57,1	207,5
Inconnu	2 816	7 070	18 366	28 252	46 428	47 084	11 924	24 663	43,9	156,6
Durée cumulative										
Premier mois	178	519	221	918	1 132	1 270	939	2 402	31,3	1,0
De 2 à 5 mois	564	1 956	1 007	3 527	4 569	4 954	3 988	9 523	30,5	3,4
De 6 à 11 mois	367	1 855	1 375	3 597	5 595	6 471	5 286	12 066	30,6	8,6
De 12 à 23 mois	427	3 400	2 762	6 589	9 579	11 008	7 508	20 587	32,8	17,2
De 24 à 47 mois	905	3 826	5 347	10 078	15 443	17 931	9 480	14 850	35,3	35,1
De 48 à 119 mois	416	1 012	16 672	18 100	33 820	40 790	6 554	22 910	40,3	81,1
120 mois et plus	71		22 345	22 416	92 993	100 095		22 136	50,6	264,8
Types de contraintes à l'emploi										
Sans contraintes	2 102	10 214	24 767	37 083	58 159	80 110	18 223	65 031	38,6	111,9
Contraintes temporaires	667	1 957	13 848	16 472	41 796	30 486	6 092	24 362	49,2	155,2
Contraintes sévères	137	265	9 938	10 340	59 580	68 747	9 341	14 012	47,7	238,9
Conjoints sans contraintes sévères	22	132	1 176	1 330	3 596	3 176	99	1 069	51,1	218,2
Région										
01 - Bas-Saint-Laurent		6	58	64	3 977	4 742	725	2 115	46,8	211,5
02 - Saguenay - Lac-St-Jean		15	85	100	5 625	6 199	1 225	3 357	45,0	203,9
03 - Capitale-Nationale	1	1 005	1 264	2 270	10 130	12 209	1 909	6 200	45,8	192,4
04 - Mauricie		154	305	459	7 624	8 728	1 756	4 456	44,5	193,1
05 - Estrie	1	517	905	1 423	6 834	8 048	1 597	4 180	44,2	175,0
06 - Île-de-Montréal	2 887	7 985	36 828	47 700	52 444	57 966	8 580	34 837	44,7	149,1
07 - Outaouais	4	422	1 189	1 615	7 705	8 247	1 919	5 281	42,9	157,2
08 - Abitibi-Témiscamingue		1	36	37	2 595	2 996	583	1 808	44,7	189,3
09 - Côte-Nord		2	13	15	1 355	1 507	291	916	45,2	205,5
10 - Nord-du-Québec		2	2	4	495	558	172	543	39,1	128,6
11 - Gaspésie - Îles-de-la-Madeleine		3	14	17	2 561	2 930	488	1 435	46,3	215,6
12 - Chaudières-Appalaches		18	139	157	5 184	5 743	959	2 846	45,9	193,6
13 - Laval	10	769	3 472	4 251	6 014	6 044	1 334	4 106	43,9	138,7
14 - Lanaudière	1	221	612	834	8 658	9 203	2 348	5 672	43,0	164,1
15 - Laurentides		152	675	827	9 599	10 885	2 345	6 532	43,4	162,1
16 - Montérégie	7	1 108	3 464	4 579	23 705	25 768	5 840	15 309	43,2	163,4
17 - Centre-du-Québec		181	270	451	5 153	5 828	1 252	3 301	43,9	174,4
99 - Central <sup>3</sup>	17	7	398	422	3 473	4 918	432	1 580	48,7	303,9

TABLEAU 4 - Statistiques sur les adultes prestataires<sup>1</sup> du Programme d'aide sociale, 2014-2015

Ensemble du Québec

	Nombre d'adultes <sup>1</sup>	Variation annuelle	Sans contraintes	Contraintes temporaires					
				État de santé	Grossesse ou enfant à charge <sup>3</sup>	Enfant handicapé <sup>4</sup>	Âge <sup>5</sup>	Autres	TOTAL contraintes temporaires
Évolution									
avril 2014	216 783	-0,0%	139 743	14 474	16 613	2 146	42 331	1 476	77 040
mai 2014	216 102	0,4%	139 296	14 350	16 879	2 157	41 938	1 482	76 806
juin 2014	213 604	0,5%	137 224	14 280	17 133	2 146	41 359	1 462	76 380
juillet 2014	212 225	0,1%	136 453	14 004	17 341	2 136	40 818	1 473	75 772
août 2014	211 893	-0,1%	136 768	13 623	17 542	2 141	40 333	1 486	75 125
septembre 2014	211 613	0,0%	137 026	13 308	17 673	2 120	39 989	1 497	74 587
octobre 2014	209 957	0,2%	137 915	13 514	15 330	2 156	39 522	1 520	72 042
novembre 2014	210 551	0,5%	138 269	13 930	15 539	2 134	39 155	1 524	72 282
décembre 2014									
janvier 2015									
février 2015									
mars 2015									
Total des adultes en novembre 2014									
Nombre d'adultes	210 551	0,5%	138 269	13 930	15 539	2 134	39 155	1 524	72 282
Proportion du total des adultes prestataires	100,0%		65,7%	6,6%	7,4%	1,0%	18,6%	0,7%	34,3%

Caractéristiques des adultes en novembre 2014									
	Nombre d'adultes <sup>1</sup>	Proportion	Sans contraintes	État de santé	Grossesse ou enfant à charge <sup>3</sup>	Enfant handicapé <sup>4</sup>	Âge <sup>5</sup>	Autres	TOTAL contraintes temporaires
Situation familiale									
Personnes seules	136 232	64,7%	91 539	11 241	530		31 691	1 231	44 693
Couples sans enfants	11 742	5,6%	6 275	402	70		4 940	55	5 467
Familles monoparentales	34 791	16,5%	16 434	1 693	13 996	1 422	1 075	171	18 357
Couples avec enfants	26 860	12,8%	23 188	578	898	692	1 437	67	3 672
Conjoint d'étudiant	926	0,4%	833	16	45	20	12		93
Sexe									
Hommes	110 596	52,5%	80 110	6 997	1 018	304	21 571	596	30 486
Femmes	99 955	47,5%	58 159	6 933	14 521	1 830	17 584	928	41 796
Âge									
Moins de 20 ans	5 337	2,5%	4 336	251	742			8	1 001
De 20 à 24 ans	18 978	9,0%	13 887	1 049	3 993	18		31	5 091
De 25 à 29 ans	20 461	9,7%	15 127	1 180	3 978	123		53	5 334
De 30 à 34 ans	23 439	11,1%	18 050	1 556	3 376	375		82	5 389
De 35 à 39 ans	23 621	11,2%	19 062	1 749	2 159	541		110	4 559
De 40 à 44 ans	22 222	10,6%	18 681	1 886	944	512		199	3 541
De 45 à 49 ans	23 764	11,3%	20 430	2 368	287	344		335	3 334
De 50 à 54 ans	25 214	12,0%	21 679	2 769	53	189		524	3 535
55 ans et plus	47 515	22,6%	7 017	1 122	7	32	39 155	182	40 498
Niveau de scolarité atteint <sup>2</sup>									
Primaire	13 805	6,6%	7 841	541	690	82	4 577	74	5 964
Secondaire I à IV	86 540	41,1%	59 645	5 869	7 140	888	12 316	682	26 895
Secondaire V	46 303	22,0%	29 534	3 783	2 873	480	9 241	392	16 769
Collégiale	13 798	6,6%	9 031	1 188	718	148	2 596	117	4 767
Universitaire	14 465	6,9%	9 962	731	522	119	3 077	54	4 503
Inconnue	35 640	16,9%	22 256	1 818	3 596	417	7 348	205	13 384
Diplôme maximum obtenu									
Aucun diplôme	112 558	53,5%	75 121	7 105	8 464	1 097	19 931	840	37 437
Secondaire - DES	28 673	13,6%	18 416	2 554	1 966	319	5 169	249	10 257
Secondaire - DEP	9 023	4,3%	5 897	872	511	81	1 569	93	3 126
Secondaire - ASP	888	0,4%	558	71	45	10	199	5	330
Collégial - AEC	2 406	1,1%	1 545	219	114	20	479	29	861
Collégial - DEC général	5 024	2,4%	3 233	456	234	51	1 015	35	1 791
Collégial - DEC professionnel	1 289	0,6%	832	101	50	7	292	7	457
Universitaire - Certificat	5 760	2,7%	4 008	306	195	46	1 184	21	1 752
Universitaire - Baccalauréat	1 519	0,7%	1 105	40	56	12	306		414
Universitaire - Maîtrise ou Doctorat	10	0,0%	1				8	1	9
Inconnu	43 401	20,6%	27 553	2 206	3 904	491	9 003	244	15 848
Durée cumulative									
Premier mois	2 262	1,1%	1 789	167	190	5	104	7	473
De 2 à 5 mois	8 775	4,2%	6 692	798	904	15	340	26	2 083
De 6 à 11 mois	10 822	5,1%	8 238	813	1 231	26	489	25	2 584
De 12 à 23 mois	17 850	8,5%	13 081	1 287	2 296	65	1 072	49	4 769
De 24 à 47 mois	27 130	12,9%	18 935	1 887	3 623	167	2 433	85	8 195
De 48 à 119 mois	54 027	25,7%	36 687	3 763	4 997	646	7 620	314	17 340
120 mois et plus	89 685	42,6%	52 847	5 215	2 298	1 210	27 097	1 018	36 838
Types de contraintes à l'emploi									
Sans contraintes	138 269	65,7%	138 269						
État de santé	13 930	6,6%		13 930					13 930
Grossesse ou enfant à charge <sup>3</sup>	15 539	7,4%			15 539				15 539
Enfant handicapé <sup>4</sup>	2 134	1,0%				2 134			2 134
Âge <sup>5</sup>	39 155	18,6%					39 155		39 155
Autres	1 524	0,7%						1 524	1 524
Région									
01 - Bas-Saint-Laurent	4 055	1,9%	2 380	402	253	37	924	59	1 675
02 - Saguenay - Lac-St-Jean	6 606	3,1%	4 233	403	402	68	1 438	62	2 373
03 - Capitale-Nationale	12 151	5,8%	7 644	983	686	123	2 607	108	4 507
04 - Mauricie	10 121	4,8%	6 474	734	726	87	2 005	95	3 647
05 - Estrie	8 406	4,0%	5 209	967	569	91	1 507	63	3 197
06 - Île-de-Montréal	77 381	36,8%	53 063	3 260	5 208	761	14 701	388	24 318
07 - Outaouais	10 123	4,8%	6 789	681	1 041	84	1 459	69	3 334
08 - Abitibi-Témiscamingue	3 056	1,5%	1 941	204	285	18	576	32	1 115
09 - Côte-Nord	1 590	0,8%	972	113	143	16	335	11	618
10 - Nord-du-Québec	755	0,4%	513	37	123	4	73	5	242
11 - Gaspésie - Îles-de-la-Madeleine	2 873	1,4%	1 749	209	190	27	635	63	1 124
12 - Chaudières-Appalaches	5 203	2,5%	3 028	529	340	62	1 202	42	2 175
13 - Laval	7 743	3,7%	5 121	408	545	67	1 542	60	2 622
14 - Lanaudière	11 482	5,5%	7 292	1 026	953	139	1 964	108	4 190
15 - Laurentides	12 844	6,1%	8 125	1 246	1 016	135	2 233	89	4 719
16 - Montérégie	29 538	14,0%	19 483	2 160	2 554	363	4 764	214	10 055
17 - Centre-du-Québec	6 608	3,1%	4 243	565	503	52	1 189	56	2 365
99 - Central <sup>6</sup>	16	0,0%	10	3	2		1		6



TABLEAU 4 (SUITE) - Statistiques sur les adultes prestataires<sup>1</sup> du Programme d'aide sociale, 2014-2015

Ensemble du Québec

	Demandeurs d'asile	NHC - moins de 5 ans	NHC - 5 ans et plus	Total Nés hors du Canada	Femmes	Hommes	Moins de 25 ans	Durée consécutive de moins de 2 ans	Âge moyen (années)	Durée cumulative moyenne (mois)
Évolution										
avril 2014	3 504	13 428	39 017	55 949	101 965	114 818	24 164	93 687	42,2	125,3
mai 2014	3 362	13 276	39 027	55 665	101 891	114 211	24 288	93 105	42,2	125,6
juin 2014	3 243	12 974	38 796	55 013	101 354	112 250	24 060	91 111	42,3	126,3
juillet 2014	3 108	12 797	38 880	54 785	101 141	111 084	23 920	89 989	42,3	126,6
août 2014	2 971	12 761	38 796	54 528	101 038	110 855	23 914	89 942	42,3	126,5
septembre 2014	2 860	12 692	38 823	54 375	100 903	110 710	23 972	89 771	42,3	126,6
octobre 2014	2 800	12 252	38 623	53 675	99 857	110 100	23 945	88 440	42,3	127,1
novembre 2014	2 769	12 171	38 615	53 555	99 955	110 596	24 315	89 393	42,3	126,8
décembre 2014										
janvier 2015										
février 2015										
mars 2015										
Total des adultes en novembre 2014										
Nombre d'adultes	2 769	12 171	38 615	53 555	99 955	110 596	24 315	89 393	42,3	126,8
Proportion du total des adultes prestataires	1,3%	5,8%	18,3%	25,4%	47,5%	52,5%	11,5%	42,5%		

Caractéristiques des adultes en novembre 2014	Demandeurs d'asile	NHC - moins de 5 ans	NHC - 5 ans et plus	Total Nés hors du Canada	Femmes	Hommes	Moins de 25 ans	Durée consécutive de moins de 2 ans	Âge moyen (années)	Durée cumulative moyenne (mois)
Situation familiale										
Personnes seules	1 617	3 383	18 158	23 158	48 999	87 233	17 324	59 726	43,7	134,9
Couples sans enfants	338	1 032	3 088	4 458	5 871	5 871	545	3 937	51,1	164,5
Familles monoparentales	290	1 323	7 571	9 184	30 994	3 797	4 495	14 258	36,4	108,5
Couples avec enfants	521	5 864	9 562	15 947	13 444	13 416	1 903	10 904	39,0	95,9
Conjoint d'étudiant	3	569	236	808	647	279	48	568	36,4	39,1
Sexe										
Hommes	1 444	5 195	17 864	24 503		110 596	11 628	48 771	43,0	124,7
Femmes	1 325	6 976	20 751	29 052	99 955		12 687	40 622	41,4	129,1
Âge										
Moins de 20 ans	57	276	231	564	2 795	2 542	5 337	5 210	18,5	9,2
De 20 à 24 ans	283	846	1 285	2 414	9 892	9 086	18 978	13 027	22,1	27,1
De 25 à 29 ans	382	1 312	2 322	4 016	10 564	9 897		11 719	27,0	50,1
De 30 à 34 ans	437	2 474	3 365	6 276	11 942	11 497		11 693	32,1	74,8
De 35 à 39 ans	382	2 778	4 169	7 329	11 872	11 749		10 957	37,0	99,3
De 40 à 44 ans	313	2 043	5 055	7 411	10 483	11 739		9 299	42,0	128,2
De 45 à 49 ans	218	947	5 482	6 647	10 486	13 278		8 565	47,0	161,6
De 50 à 54 ans	173	480	5 339	5 992	10 778	14 436		8 065	52,0	186,1
55 ans et plus	524	1 015	11 367	12 906	21 143	26 372		10 858	59,8	202,6
Niveau de scolarité atteint <sup>2</sup>										
Primaire	23	867	3 892	4 782	6 691	7 114	1 500	4 237	46,3	174,5
Secondaire I à IV	25	898	8 286	9 209	38 149	48 391	13 910	35 163	39,9	147,0
Secondaire V	38	1 121	7 945	9 104	22 053	24 250	2 776	20 505	44,4	132,9
Collégiale	9	915	3 044	3 968	6 608	7 190	403	6 558	44,9	113,3
Universitaire	30	3 338	5 344	8 712	6 399	8 066	95	7 684	45,9	89,2
Inconnue	2 644	5 032	10 104	17 780	20 055	15 585	5 631	15 246	41,0	71,7
Diplôme maximum obtenu										
Aucun diplôme	76	2 371	16 455	18 902	50 851	61 707	16 102	44 260	41,4	148,6
Secondaire - DES	10	510	3 524	4 044	13 885	14 788	1 880	13 256	43,3	126,8
Secondaire - DEP	1	119	796	916	3 957	5 066	338	4 167	45,2	146,9
Secondaire - ASP		17	95	112	329	559	40	367	46,0	160,2
Collégial - AEC	1	84	417	502	1 151	1 255	31	1 192	46,1	114,9
Collégial - DEC général	1	357	925	1 283	2 413	2 611	106	2 457	45,6	107,4
Collégial - DEC professionnel	4	104	441	549	614	675	9	666	47,2	100,1
Universitaire - Certificat	4	1 376	1 971	3 351	2 650	3 110	38	3 145	45,5	82,1
Universitaire - Baccalauréat	2	448	676	1 126	626	893	4	921	45,6	62,7
Universitaire - Maîtrise ou Doctorat			5	5	1	9		1	58,5	206,7
Inconnu	2 670	6 785	13 310	22 765	23 478	19 923	5 767	18 961	41,9	77,2
Durée cumulative										
Premier mois	178	515	214	907	1 072	1 190	843	2 262	31,5	1,0
De 2 à 5 mois	558	1 932	938	3 428	4 279	4 496	3 462	8 775	30,8	3,4
De 6 à 11 mois	362	1 819	1 251	3 432	5 136	5 686	4 478	10 822	30,8	8,6
De 12 à 23 mois	413	3 303	2 457	6 173	8 527	9 323	5 926	17 850	33,1	17,1
De 24 à 47 mois	859	3 656	4 619	9 134	12 944	14 186	6 394	13 469	35,7	34,9
De 48 à 119 mois	349	946	13 857	15 152	25 193	28 834	3 212	19 895	40,8	80,0
120 mois et plus	50		15 279	15 329	42 804	46 881		16 320	49,7	234,1
Types de contraintes à l'emploi										
Sans contraintes	2 102	10 214	24 767	37 083	58 159	80 110	18 223	65 031	38,6	111,9
État de santé	12	125	1 171	1 308	6 933	6 997	1 300	8 161	41,1	109,5
Grossesse ou enfant à charge <sup>3</sup>	177	888	2 438	3 503	14 521	1 018	4 735	8 166	29,1	61,7
Enfant handicapé <sup>4</sup>	2	63	532	597	1 830	304	18	486	39,9	144,4
Âge <sup>5</sup>	475	862	9 563	10 900	17 584	21 571		7 219	60,7	207,9
Autres	1	19	144	164	928	596	39	330	46,4	189,1
Région										
01 - Bas-Saint-Laurent		6	31	37	1 780	2 275	499	1 692	43,3	154,4
02 - Saguenay - Lac-St-Jean		15	64	79	3 069	3 537	902	2 860	42,6	157,7
03 - Capitale-Nationale	1	969	992	1 962	5 407	6 744	1 308	5 220	43,5	144,8
04 - Mauricie		149	226	375	4 627	5 494	1 409	3 917	41,8	153,8
05 - Estrie	1	499	673	1 173	3 844	4 562	1 179	3 609	41,3	124,9
06 - Île-de-Montréal	2 746	7 755	29 213	39 714	37 319	40 062	6 639	31 185	43,1	117,1
07 - Outaouais	4	413	937	1 354	4 952	5 171	1 498	4 702	40,4	116,0
08 - Abitibi-Témiscamingue			26	26	1 397	1 659	417	1 535	41,7	141,0
09 - Côte-Nord		2	5	7	745	845	183	781	43,0	162,1
10 - Nord-du-Québec		2	1	3	369	386	142	472	38,0	108,4
11 - Gaspésie - Îles-de-la-Madeleine		3	8	11	1 315	1 558	374	1 199	43,0	168,5
12 - Chaudières-Appalaches		18	84	102	2 435	2 768	532	2 220	43,8	144,7
13 - Laval	10	730	2 657	3 397	3 969	3 774	840	3 537	42,9	103,2
14 - Lanaudière	1	214	465	680	5 602	5 880	1 632	4 911	41,4	131,2
15 - Laurentides		146	514	660	5 983	6 861	1 672	5 695	41,4	124,5
16 - Montérégie	6	1 075	2 513	3 594	14 046	15 492	4 107	12 954	40,9	123,3
17 - Centre-du-Québec		174	204	378	3 088	3 520	978	2 893	41,1	131,3
99 - Central <sup>6</sup>			1	3	8	8	4	11	34,5	89,0

TABLEAU 5 - Statistiques sur les adultes prestataires<sup>1</sup> du Programme de solidarité sociale, 2014-2015

Ensemble du Québec

	Nombre d'adultes <sup>1</sup>	Variation annuelle	Contraintes sévères						TOTAL contraintes sévères	Conjoints sans contraintes sévères
			Visuel	Auditif et de la parole	Intellectuel et d'apprentissage	Santé mentale	Physique	Autres		
Évolution										
avril 2014	136 336	-0,6%	1 449	848	25 180	55 106	42 425	4 294	129 302	7 034
mai 2014	136 147	-0,6%	1 442	855	25 172	55 067	42 336	4 280	129 152	6 995
juin 2014	136 064	-0,6%	1 448	858	25 167	55 053	42 272	4 306	129 104	6 960
juillet 2014	135 778	-0,7%	1 452	862	25 078	54 942	42 233	4 273	128 840	6 938
août 2014	135 605	-0,8%	1 448	861	25 081	54 880	42 164	4 261	128 695	6 910
septembre 2014	135 442	-0,8%	1 441	860	25 070	54 950	42 044	4 225	128 590	6 852
octobre 2014	135 063	-0,8%	1 433	855	25 005	54 869	42 003	4 076	128 241	6 822
novembre 2014	135 099	-0,7%	1 424	858	25 020	54 910	41 975	4 140	128 327	6 772
décembre 2014										
janvier 2015										
février 2015										
mars 2015										
Total des adultes en novembre 2014										
Nombre d'adultes	135 099	-0,7%	1 424	858	25 020	54 910	41 975	4 140	128 327	6 772
Proportion du total des adultes prestataires	100,0%		1,1%	0,6%	18,5%	40,6%	31,1%	3,1%	95,0%	5,0%

Caractéristiques des adultes en novembre 2014										
	Nombre d'adultes <sup>1</sup>	Proportion	Contraintes sévères						TOTAL contraintes sévères	Conjoints sans contraintes sévères
			Visuel	Auditif et de la parole	Intellectuel et d'apprentissage	Santé mentale	Physique	Autres		
Situation familiale										
Personnes seules	115 531	85,5%	1 180	702	23 720	50 870	35 367	3 692	115 531	
Couples sans enfants	11 912	8,8%	119	60	855	1 977	3 619	341	6 971	4 941
Familles monoparentales	3 741	2,8%	60	55	225	1 497	1 847	57	3 741	
Couples avec enfants	3 886	2,9%	63	41	220	552	1 129	50	2 055	1 831
Conjoint d'étudiant	29	0,0%	2			14	13			29
Sexe										
Hommes	71 923	53,2%	840	416	13 384	30 100	21 693	2 314	68 747	3 176
Femmes	63 176	46,8%	584	442	11 636	24 810	20 282	1 826	59 580	3 596
Âge										
Moins de 20 ans	2 214	1,6%	16	21	887	823	430	28	2 205	9
De 20 à 24 ans	7 226	5,3%	59	68	2 819	2 547	1 541	102	7 136	90
De 25 à 29 ans	7 014	5,2%	80	62	2 433	2 828	1 337	76	6 816	198
De 30 à 34 ans	8 248	6,1%	93	61	2 321	3 677	1 711	100	7 963	285
De 35 à 39 ans	9 521	7,0%	92	71	2 432	4 249	2 084	172	9 100	421
De 40 à 44 ans	10 434	7,7%	123	53	2 298	4 483	2 678	223	9 858	576
De 45 à 49 ans	15 267	11,3%	168	84	2 737	6 512	4 526	389	14 416	851
De 50 à 54 ans	23 704	17,5%	252	121	3 496	9 997	7 704	814	22 384	1 320
55 ans et plus	51 471	38,1%	541	317	5 597	19 794	19 964	2 236	48 449	3 022
Niveau de scolarité atteint <sup>2</sup>										
Primaire	12 240	9,1%	114	124	3 872	3 337	3 753	238	11 438	802
Secondaire I à IV	41 330	30,6%	414	285	4 310	18 185	14 504	775	38 473	2 857
Secondaire V	22 333	16,5%	254	141	831	11 398	7 829	585	21 038	1 295
Collégiale	7 250	5,4%	72	33	40	4 534	2 149	178	7 006	244
Universitaire	5 023	3,7%	64	20	8	3 251	1 334	126	4 803	220
Inconnue	46 923	34,7%	506	255	15 959	14 205	12 406	2 238	45 569	1 354
Diplôme maximum obtenu										
Aucun diplôme	59 681	44,2%	630	460	8 581	24 417	20 391	1 163	55 642	4 039
Secondaire - DES	13 755	10,2%	137	69	321	7 681	4 541	345	13 094	661
Secondaire - DEP	4 459	3,3%	34	23	113	2 211	1 660	130	4 171	288
Secondaire - ASP	492	0,4%	5	5	11	246	180	13	460	32
Collégial - AEC	997	0,7%	9	3	2	537	374	33	958	39
Collégial - DEC général	2 842	2,1%	30	13	7	1 926	730	59	2 765	77
Collégial - DEC professionnel	560	0,4%	8	4	1	361	148	14	536	24
Universitaire - Certificat	1 882	1,4%	18	8	3	1 252	480	46	1 807	75
Universitaire - Baccalauréat	311	0,2%	6	5		189	83	12	295	16
Universitaire - Maîtrise ou Doctorat	9	0,0%				6	3		9	
Inconnu	50 111	37,1%	547	268	15 981	16 084	13 385	2 325	48 590	1 521
Durée cumulative										
Premier mois	140	0,1%	1	2	41	37	48	6	135	5
De 2 à 5 mois	748	0,6%	5	9	195	266	195	44	714	34
De 6 à 11 mois	1 244	0,9%	13	16	291	453	344	67	1 184	60
De 12 à 23 mois	2 737	2,0%	23	25	592	977	793	152	2 562	175
De 24 à 47 mois	6 244	4,6%	57	65	1 239	2 307	1 922	281	5 871	373
De 48 à 119 mois	20 583	15,2%	221	163	3 458	8 211	6 470	893	19 416	1 167
120 mois et plus	103 403	76,5%	1 104	578	19 204	42 659	32 203	2 697	98 445	4 958
Types de diagnostics										
Visuel	1 424	1,1%	1 424						1 424	
Auditif et de la parole	858	0,6%		858						858
Intellectuel et d'apprentissage	25 020	18,5%			25 020				25 020	
Santé mentale	54 910	40,6%				54 910			54 910	
Physique	41 975	31,1%					41 975		41 975	
Autres	4 140	3,1%						4 140	4 140	
Conjoints sans contraintes sévères	6 772	5,0%								6 772
Région										
01 - Bas-Saint-Laurent	4 664	3,5%	36	19	961	1 790	1 435	93	4 334	330
02 - Saguenay - Lac-St-Jean	5 218	3,9%	49	29	1 094	1 870	1 761	88	4 891	327
03 - Capitale-Nationale	10 188	7,5%	132	67	1 637	4 848	2 882	221	9 787	401
04 - Mauricie	6 231	4,6%	53	34	1 065	2 624	1 988	118	5 882	349
05 - Estrie	6 476	4,8%	55	38	1 221	2 676	1 989	155	6 134	342
06 - Île-de-Montréal	33 029	24,4%	416	258	4 004	15 203	10 831	691	31 403	1 626
07 - Outaouais	5 829	4,3%	48	43	1 113	2 191	1 921	167	5 483	346
08 - Abitibi-Témiscamingue	2 535	1,9%	34	21	548	861	848	67	2 379	156
09 - Côte-Nord	1 272	0,9%	13	11	271	441	454	27	1 217	55
10 - Nord-du-Québec	298	0,2%	5		51	114	105	9	284	14
11 - Gaspésie - Îles-de-la-Madeleine	2 618	1,9%	40	11	523	788	931	83	2 376	242
12 - Chaudières-Appalaches	5 724	4,2%	47	33	1 305	2 195	1 711	164	5 455	269
13 - Laval	4 315	3,2%	45	37	838	1 748	1 334	85	4 087	228
14 - Lanaudière	6 379	4,7%	71	43	1 281	2 300	2 190	157	6 042	337
15 - Laurentides	7 640	5,7%	63	46	1 436	3 036	2 426	211	7 218	422
16 - Montérégie	19 935	14,8%	227	131	3 878	7 680	6 629	362	18 907	1 028
17 - Centre-du-Québec	4 373	3,2%	62	29	816	1 637	1 436	126	4 106	267
99 - Central <sup>3</sup>	8 375	6,2%	28	8	2 978	2 908	1 104	1 316	8 342	33

TABLEAU 5 (SUITE) - Statistiques sur les adultes prestataires<sup>1</sup> du Programme de solidarité sociale, 2014-2015

Ensemble du Québec

	Demandeurs d'asile	NHC - moins de 5 ans	NHC - 5 ans et plus	Total Nés hors du Canada	Femmes	Hommes	Moins de 25 ans	Durée consécutive de moins de 2 ans	Âge moyen (années)	Durée cumulative moyenne (mois)
Évolution										
avril 2014	164	438	10 991	11 593	63 935	72 401	9 375	15 464	47,9	236,7
mai 2014	156	448	11 004	11 608	63 802	72 345	9 362	15 396	47,9	236,9
juin 2014	157	435	11 034	11 626	63 737	72 327	9 366	15 392	47,9	237,0
juillet 2014	162	429	11 074	11 665	63 578	72 200	9 371	15 246	47,9	237,2
août 2014	164	432	11 077	11 673	63 480	72 125	9 342	15 155	47,9	237,5
septembre 2014	162	423	11 097	11 682	63 341	72 101	9 398	15 140	47,9	237,7
octobre 2014	158	412	11 091	11 661	63 169	71 894	9 414	14 915	47,9	237,6
novembre 2014	159	397	11 114	11 670	63 176	71 923	9 440	15 081	47,9	237,9
décembre 2014										
janvier 2015										
février 2015										
mars 2015										
Total des adultes en novembre 2014										
Nombre d'adultes	159	397	11 114	11 670	63 176	71 923	9 440	15 081	47,9	237,9
Proportion du total des adultes prestataires	0,1%	0,3%	8,2%	8,6%	46,8%	53,2%	7,0%	11,2%		

Caractéristiques des adultes en novembre 2014										
	Demandeurs d'asile	NHC - moins de 5 ans	NHC - 5 ans et plus	Total Nés hors du Canada	Femmes	Hommes	Moins de 25 ans	Durée consécutive de moins de 2 ans	Âge moyen (années)	Durée cumulative moyenne (mois)
Situation familiale										
Personnes seules	108	173	7 907	8 188	52 051	63 480	9 166	12 483	47,5	239,5
Couples sans enfants	34	105	1 356	1 495	5 972	5 940	94	1 507	54,0	256,2
Familles monoparentales	4	20	648	672	3 193	548	76	457	44,7	196,4
Couples avec enfants	13	98	1 193	1 304	1 947	1 939	104	625	44,3	175,9
Conjoint d'étudiant		1	10	11	13	16		9	38,4	120,6
Sexe										
Hommes	76	165	5 687	5 928		71 923	5 926	8 977	46,7	227,0
Femmes	83	232	5 427	5 742	63 176		3 514	6 104	49,2	250,3
Âge										
Moins de 20 ans		10	110	120	764	1 450	2 214	2 171	18,6	11,8
De 20 à 24 ans	5	36	404	445	2 750	4 476	7 226	1 252	22,0	46,1
De 25 à 29 ans	8	35	477	520	2 639	4 375		895	27,0	92,3
De 30 à 34 ans	10	39	617	666	3 240	5 008		946	32,1	135,4
De 35 à 39 ans	8	55	740	803	3 991	5 530		961	37,0	175,1
De 40 à 44 ans	15	47	982	1 044	4 726	5 708		1 027	42,1	215,7
De 45 à 49 ans	13	38	1 319	1 370	7 230	8 037		1 414	47,2	254,0
De 50 à 54 ans	11	33	1 840	1 884	11 685	12 019		2 059	52,1	281,6
55 ans et plus	89	104	4 625	4 818	26 151	25 320		4 356	59,6	302,0
Niveau de scolarité atteint <sup>2</sup>										
Primaire	4	36	972	1 012	5 741	6 499	872	1 247	49,3	278,4
Secondaire I à IV	4	20	2 070	2 094	18 951	22 379	1 884	4 186	48,4	255,6
Secondaire V	3	28	2 006	2 037	11 128	11 205	469	2 720	50,2	226,1
Collégiale	1	8	803	812	3 548	3 702	75	913	49,6	208,3
Universitaire	2	40	1 050	1 092	2 351	2 672	3	712	52,4	198,0
Inconnue	145	265	4 213	4 623	21 457	25 466	6 137	5 303	45,2	226,2
Diplôme maximum obtenu										
Aucun diplôme	11	79	4 217	4 307	27 772	31 909	2 949	6 153	48,8	257,4
Secondaire - DES		6	856	862	6 774	6 981	276	1 739	49,0	216,5
Secondaire - DEP			164	164	2 223	2 236	34	497	51,8	247,9
Secondaire - ASP			22	22	210	282	1	54	52,2	231,3
Collégial - AEC			85	85	506	491	4	143	51,3	189,6
Collégial - DEC général		5	228	233	1 389	1 453	17	380	50,1	204,2
Collégial - DEC professionnel		1	67	68	274	286		83	52,1	202,5
Universitaire - Certificat	2	13	330	345	935	947	2	277	52,5	186,6
Universitaire - Baccalauréat		8	87	95	139	172		53	53,3	157,9
Universitaire - Maîtrise ou Doctorat			2	2	4	5			55,6	208,4
Inconnu	146	285	5 056	5 487	22 950	27 161	6 157	5 702	45,6	225,4
Durée cumulative										
Premier mois		4	7	11	60	80	96	140	27,8	1,0
De 2 à 5 mois	6	24	69	99	290	458	526	748	27,3	3,6
De 6 à 11 mois	5	36	124	165	459	785	808	1 244	29,1	8,5
De 12 à 23 mois	14	97	305	416	1 052	1 685	1 582	2 737	31,0	17,6
De 24 à 47 mois	46	170	728	944	2 499	3 745	3 086	1 381	33,1	35,7
De 48 à 119 mois	67	66	2 815	2 948	8 627	11 956	3 342	3 015	39,2	83,9
120 mois et plus	21		7 066	7 087	50 189	53 214		5 816	51,3	291,4
Types de diagnostics										
Visuel	6	12	200	218	584	840	75	124	48,4	243,9
Auditif et de la parole	2	14	84	100	442	416	89	139	46,0	216,9
Intellectuel et d'apprentissage	2	43	847	892	11 636	13 384	3 706	2 245	41,8	261,6
Santé mentale	30	62	4 409	4 501	24 810	30 100	3 370	5 733	47,6	235,7
Physique	88	130	4 073	4 291	20 282	21 693	1 971	4 680	50,8	232,9
Autres	9	4	325	338	1 826	2 314	130	1 091	53,0	208,9
Conjoints sans contraintes sévères	22	132	1 176	1 330	3 596	3 176	99	1 069	51,1	218,2
Région										
01 - Bas-Saint-Laurent			27	27	2 197	2 467	226	423	49,9	261,2
02 - Saguenay - Lac-St-Jean			21	21	2 556	2 662	323	497	48,2	262,4
03 - Capitale-Nationale		36	272	308	4 723	5 465	601	980	48,6	249,1
04 - Mauricie		5	79	84	2 997	3 234	347	539	48,8	256,8
05 - Estrie		18	232	250	2 990	3 486	418	571	48,1	240,0
06 - Île-de-Montréal	141	230	7 615	7 986	15 125	17 904	1 941	3 652	48,5	223,9
07 - Outaouais		9	252	261	2 753	3 076	421	579	47,3	228,6
08 - Abitibi-Témiscamingue		1	10	11	1 198	1 337	166	273	48,2	247,6
09 - Côte-Nord			8	8	610	662	108	135	47,9	259,9
10 - Nord-du-Québec			1	1	126	172	30	71	41,9	179,8
11 - Gaspésie - Îles-de-la-Madeleine			6	6	1 246	1 372	114	236	49,9	267,2
12 - Chaudières-Appalaches			55	55	2 749	2 975	427	626	47,8	238,1
13 - Laval		39	815	854	2 045	2 270	494	569	45,7	202,4
14 - Lanaudière		7	147	154	3 056	3 323	716	761	46,0	223,4
15 - Laurentides		6	161	167	3 616	4 024	673	837	46,8	225,3
16 - Montérégie	1	33	951	985	9 659	10 276	1 733	2 355	46,6	222,8
17 - Centre-du-Québec		7	66	73	2 065	2 308	274	408	48,2	239,6
99 - Central <sup>3</sup>	17	6	396	419	3 465	4 910	428	1 569	48,7	304,3



TABLEAU 6 - Statistiques sur les adultes participant au Programme alternative jeunesse, 2014-2015

Ensemble du Québec

	Nombre d'adultes avec ou sans allocation jeunesse <sup>1</sup>	Sans contraintes	Adultes avec allocation jeunesse <sup>2</sup>					Contraintes sévères	Inconnue	Nombre d'adultes avec allocation jeunesse <sup>2</sup>	Variation annuelle
			Contraintes temporaires				TOTAL contraintes temporaires				
			État de santé	Grossesse ou enfants à charge	Enfant handicapé	Autres					
Évolution											
avril 2014	5 619	3 718	42	674		3	719		214	4 651	-34,0%
mai 2014	5 090	3 285	41	609		3	653		194	4 132	-38,9%
juin 2014	4 394	2 859	43	567		4	614		166	3 639	-45,0%
juillet 2014	3 809	2 421	37	505		2	544		140	3 105	-52,6%
août 2014	3 468	2 248	34	479		3	516		120	2 884	-56,0%
septembre 2014	3 016	1 917	29	400		3	432		108	2 457	-62,7%
octobre 2014	2 672	1 618	27	355		2	384		92	2 094	-67,9%
novembre 2014	2 373	1 460	24	324		2	350		82	1 892	-71,6%
décembre 2014											
janvier 2015											
février 2015											
mars 2015											
Total des adultes en novembre 2014											
Nombre d'adultes	2 373	1 460	24	324		2	350		82	1 892	-71,6%
Proportion du total des adultes avec allocation jeunesse		77,2%	1,3%	17,1%		0,1%	18,5%		4,3%	100,0%	

Caractéristiques <sup>4</sup> des adultes en novembre 2014											
	Nombre d'adultes avec ou sans allocation jeunesse <sup>1</sup>	Sans contraintes	Adultes avec allocation jeunesse <sup>2</sup>					Contraintes sévères	Inconnue	Nombre d'adultes avec allocation jeunesse <sup>2</sup>	Proportion
			État de santé	Grossesse ou enfants à charge	Enfant handicapé	Autres	TOTAL contraintes temporaires				
Situation familiale											
Personnes seules	1 763	1 385	21	1		2	24		4	1 413	74,7%
Couples sans enfants	52	35	2				2		2	39	2,1%
Familles monoparentales	394	12	1	292			293			305	16,1%
Couples avec enfants	79	27		29			29		1	57	3,0%
Conjoint d'étudiant	3	1		2			2			3	0,2%
Inconnu	82								75	75	4,0%
Sexe											
Hommes	1 016	749	14	6			20		28	797	42,1%
Femmes	1 357	711	10	318		2	330		54	1 095	57,9%
Âge											
Moins de 20 ans	824	673	9	44		1	54		7	734	38,8%
20 ans et plus	1 549	787	15	280		1	296		75	1 158	61,2%
Niveau de scolarité atteint <sup>5</sup>											
Primaire	142	104	1	16			17			121	6,4%
Secondaire I à IV	1 539	959	15	218		2	235		6	1 200	63,4%
Secondaire V	274	167	4	39			43			210	11,1%
Collégiale	31	16	2	7			9			25	1,3%
Universitaire	7	5								5	0,3%
Inconnue	380	209	2	44			46		76	331	17,5%
Diplôme maximum obtenu											
Aucun diplôme	1 767	1 115	17	248		2	267		6	1 388	73,4%
Secondaire - DES	179	102	4	27			31			133	7,0%
Secondaire - DEP	22	19		2			2			21	1,1%
Secondaire - ASP	5	3		1			1			4	0,2%
Collégial - AEC	1	1								1	0,1%
Collégial - DEC général	5		1	2			3			3	0,2%
Universitaire - Certificat	2	2								2	0,1%
Inconnu	392	218	2	44			46		76	340	18,0%
Durée cumulative											
Premier mois	32	1							2	3	0,2%
De 2 à 5 mois	129	15	1	4			5			20	1,1%
De 6 à 11 mois	234	78	5	9			14			92	4,9%
De 12 à 23 mois	1 182	838	14	172		1	187		8	1 033	54,6%
De 24 à 47 mois	697	499	4	131			135		18	652	34,5%
48 mois et plus	99	29		8		1	9		54	92	4,9%
Types de contraintes à l'emploi											
Sans contraintes	1 824	1 460								1 460	77,2%
État de santé	34		24				24			24	1,3%
Grossesse ou enfant à charge	420			324			324			324	17,1%
Autres	3					2	2			2	0,1%
Inconnue	92								82	82	4,3%
Région											
01 - Bas-Saint-Laurent	71	48	1	6			7		1	56	3,0%
02 - Saguenay - Lac-St-Jean	94	54	2	11			13		5	72	3,8%
03 - Capitale-Nationale	146	82	1	17			18		6	106	5,6%
04 - Mauricie	165	115	2	15			17		5	137	7,2%
05 - Estrie	79	55	1	7			8		1	64	3,4%
06 - Île-de-Montréal	491	330	3	73			76		16	422	22,3%
07 - Outaouais	179	104	1	34		1	36		2	142	7,5%
08 - Abitibi-Témiscamingue	45	28	1	9			10		2	40	2,1%
09 - Côte-Nord	26	11		6			6		1	18	1,0%
10 - Nord-du-Québec	6	3		1		1	2			5	0,3%
11 - Gaspésie - Îles-de-la-Madeleine	76	52		7			7		3	62	3,3%
12 - Chaudières-Appalaches	91	45	1	9			10		13	68	3,6%
13 - Laval	71	40		17			17		3	60	3,2%
14 - Lanaudière	140	75	2	29			31		5	111	5,9%
15 - Laurentides	212	120	1	29			30		3	153	8,1%
16 - Montérégie	380	235	5	43			48		12	295	15,6%
17 - Centre-du-Québec	101	63	3	11			14		4	81	4,3%

TABLEAU 6 (SUITE) - Statistiques sur les adultes participant au Programme alternative jeunesse, 2014-2015

Ensemble du Québec

	Demandeurs d'asile	NHC - moins de 5 ans	NHC - 5 ans et plus	Total Nés hors du Canada	Femmes	Hommes	Durée consécutive de moins de 2 ans à AJ	Âge moyen (années)	Durée cumulative moyenne à AJ (mois)	Allocation moyenne <sup>3</sup>
Évolution										
avril 2014	1	178	309	488	2 507	2 144	4 063	20,5	17,0	661,50 \$
mai 2014	1	168	281	450	2 259	1 873	3 557	20,5	18,0	656,56 \$
juin 2014	1	155	249	405	2 038	1 601	3 106	20,5	18,7	797,82 \$
juillet 2014	1	133	206	340	1 765	1 340	2 623	20,5	19,5	665,15 \$
août 2014	1	124	194	319	1 655	1 229	2 394	20,5	20,2	647,86 \$
septembre 2014	1	101	163	265	1 416	1 041	1 956	20,5	21,4	806,01 \$
octobre 2014	1	82	139	222	1 204	890	1 589	20,5	22,4	670,09 \$
novembre 2014	1	76	125	202	1 095	797	1 376	20,5	23,4	666,27 \$
décembre 2014										
janvier 2015										
février 2015										
mars 2015										
Total des adultes en novembre 2014										
Nombre d'adultes	1	76	125	202	1 095	797	1 376	20,5	23,4	666,27 \$
Proportion du total des adultes avec allocation jeunesse	0,0%	4,0%	6,6%	10,7%	57,9%	42,1%	72,7%			

Caractéristiques <sup>4</sup> des adultes en novembre 2014										
	Demandeurs d'asile	NHC - moins de 5 ans	NHC - 5 ans et plus	Total Nés hors du Canada	Femmes	Hommes	Durée consécutive de moins de 2 ans à AJ	Âge moyen (années)	Durée cumulative moyenne à AJ (mois)	Allocation moyenne <sup>3</sup>
Situation familiale										
Personnes seules	1	71	79	151	674	739	1 067	20,1	21,9	648,06 \$
Couples sans enfants			2	2	27	12	26	21,1	24,6	604,14 \$
Familles monoparentales		4	28	32	300	5	220	21,6	23,0	755,79 \$
Couples avec enfants			4	4	44	13	42	22,0	24,8	648,46 \$
Conjoint d'étudiant		1	1	2	2	1	2	21,7	29,0	680,00 \$
Inconnu			11	11	48	27	19	23,1	52,1	690,66 \$
Sexe										
Hommes	1	38	49	88		797	597	20,4	23,3	646,19 \$
Femmes		38	76	114	1 095		779	20,6	23,5	680,89 \$
Âge										
Moins de 20 ans		36	32	68	393	341	529	18,4	20,9	658,58 \$
20 ans et plus	1	40	93	134	702	456	847	21,9	25,1	671,15 \$
Niveau de scolarité atteint <sup>5</sup>										
Primaire		8	6	14	63	58	82	20,2	22,3	652,15 \$
Secondaire I à IV		24	65	89	693	507	892	20,4	22,4	666,39 \$
Secondaire V		15	14	29	128	82	175	21,2	22,1	664,57 \$
Collégiale		3	1	4	17	8	18	21,3	20,5	660,39 \$
Universitaire	1	2		3	3	2	5	22,8	15,6	578,00 \$
Inconnue		24	39	63	191	140	204	20,4	28,7	673,89 \$
Diplôme maximum obtenu										
Aucun diplôme		44	74	118	798	590	1 026	20,4	22,4	665,44 \$
Secondaire - DES		5	11	16	84	49	112	21,3	21,2	664,64 \$
Secondaire - DEP			1	1	10	11	17	21,6	24,1	636,69 \$
Secondaire - ASP					2	2	4	22,3	24,3	707,00 \$
Collégial - AEC					1		1	20,0	13,0	680,00 \$
Collégial - DEC général					2	1	2	22,3	15,3	721,67 \$
Universitaire - Certificat					2		2	22,0	12,0	425,00 \$
Inconnu	1	27	39	67	196	144	212	20,5	28,5	672,55 \$
Durée cumulative										
Premier mois			1	1	2	1	3	20,3	0,3	716,00 \$
De 2 à 5 mois			1	1	11	9	20	21,5	3,4	578,50 \$
De 6 à 11 mois		2	3	5	43	49	92	21,1	9,6	599,93 \$
De 12 à 23 mois	1	49	58	108	593	440	1 033	20,2	16,8	665,19 \$
De 24 à 47 mois		25	53	78	394	258	213	20,6	31,8	676,54 \$
48 mois et plus			9	9	52	40	15	22,8	57,4	689,56 \$
Types de contraintes à l'emploi										
Sans contraintes	1	71	84	156	711	749	1 092	20,2	22,1	648,13 \$
État de santé			2	2	10	14	21	20,8	16,7	646,42 \$
Grossesse ou enfant à charge		5	28	33	318	6	236	21,5	23,1	743,47 \$
Autres					2		2	20,0	37,0	680,00 \$
Inconnue			11	11	54	28	25	22,9	49,8	689,89 \$
Région										
01 - Bas-Saint-Laurent			2	2	29	27	42	20,2	21,7	614,30 \$
02 - Saguenay - Lac-St-Jean					48	24	56	19,8	22,9	660,67 \$
03 - Capitale-Nationale		3	11	14	67	39	70	20,8	24,7	674,38 \$
04 - Mauricie		2	2	4	76	61	105	19,9	24,1	658,82 \$
05 - Estrie		8	5	13	26	38	50	20,4	22,9	637,52 \$
06 - Île-de-Montréal	1	44	74	119	255	167	304	20,6	23,0	675,56 \$
07 - Outaouais		2	2	4	96	46	95	20,3	24,3	669,46 \$
08 - Abitibi-Témiscamingue					25	15	27	20,2	25,8	669,63 \$
09 - Côte-Nord			1	1	9	9	13	20,5	28,4	719,92 \$
10 - Nord-du-Québec					4	1	5	22,0	24,8	681,58 \$
11 - Gaspésie - Îles-de-la-Madeleine					25	37	42	19,5	25,4	673,52 \$
12 - Chaudières-Appalaches			1	1	39	29	43	21,0	31,0	654,41 \$
13 - Laval		7	8	15	44	16	44	20,9	22,2	668,30 \$
14 - Lanaudière			1	1	70	41	80	20,8	22,5	668,48 \$
15 - Laurentides		2	1	3	88	65	125	20,8	21,6	671,69 \$
16 - Montérégie		4	12	16	150	145	221	20,6	21,7	659,84 \$
17 - Centre-du-Québec		4	5	9	44	37	54	20,7	24,7	676,52 \$

TABLEAU 7 - Statistiques sur les adultes prestataires participant aux programmes d'aide et d'accompagnement sociale (PAAS)<sup>1</sup> , 2014-2015

Ensemble du Québec

	RÉUSSIR		ACTION				TOTAL PAAS			
	Programme de solidarité sociale	Variation annuelle	Programme d'aide sociale	Programme de solidarité sociale	TOTAL	Variation annuelle	Programme d'aide sociale	Programme de solidarité sociale	TOTAL	Variation annuelle
Évolution										
avril 2014	289	7,8%	1 136	2 496	3 632	-5,2%	1 136	2 785	3 921	-4,3%
mai 2014	287	8,7%	1 146	2 454	3 600	-5,0%	1 146	2 741	3 887	-4,1%
juin 2014	244	8,9%	1 123	2 400	3 523	-6,4%	1 123	2 644	3 767	-5,5%
juillet 2014	139	-7,9%	1 023	2 307	3 330	-8,2%	1 023	2 446	3 469	-8,2%
août 2014	107	-4,5%	872	2 084	2 956	-10,7%	872	2 191	3 063	-10,5%
septembre 2014	236	8,3%	873	2 060	2 933	-13,3%	873	2 296	3 169	-12,0%
octobre 2014	301	10,7%	991	2 199	3 190	-11,9%	991	2 500	3 491	-10,3%
novembre 2014	310	11,9%	1 016	2 216	3 232	-12,3%	1 016	2 526	3 542	-10,6%
décembre 2014										
janvier 2015										
février 2015										
mars 2015										
Total des adultes en novembre 2014										
Nombre d'adultes	310	11,9%	1 016	2 216	3 232	-12,3%	1 016	2 526	3 542	-10,6%
Proportion du total des adultes prestataires	8,8%		28,7%	62,6%	91,2%		28,7%	71,3%	100,0%	

Caractéristiques des adultes en novembre 2014										
	RÉUSSIR		ACTION				TOTAL PAAS			
	Programme de solidarité sociale	Proportion	Programme d'aide sociale	Programme de solidarité sociale	TOTAL	Proportion	Programme d'aide sociale	Programme de solidarité sociale	TOTAL	Proportion
Situation familiale										
Personnes seules	289	93,2%	752	2 077	2 829	87,5%	752	2 366	3 118	88,0%
Couples sans enfants	5	1,6%	37	84	121	3,7%	37	89	126	3,6%
Familles monoparentales	14	4,5%	155	33	188	5,8%	155	47	202	5,7%
Couples avec enfants	2	0,6%	70	22	92	2,8%	70	24	94	2,7%
Conjoint d'étudiant			2		2	0,1%	2		2	0,1%
Sexe										
Hommes	198	63,9%	434	1 251	1 685	52,1%	434	1 449	1 883	53,2%
Femmes	112	36,1%	582	965	1 547	47,9%	582	1 077	1 659	46,8%
Âge										
Moins de 20 ans	4	1,3%	13	5	18	0,6%	13	9	22	0,6%
De 20 à 24 ans	63	20,3%	98	116	214	6,6%	98	179	277	7,8%
De 25 à 29 ans	63	20,3%	70	213	283	8,8%	70	276	346	9,8%
De 30 à 34 ans	81	26,1%	93	259	352	10,9%	93	340	433	12,2%
De 35 à 39 ans	36	11,6%	117	281	398	12,3%	117	317	434	12,3%
De 40 à 44 ans	29	9,4%	104	246	358	10,8%	104	275	379	10,7%
De 45 à 49 ans	13	4,2%	168	300	460	14,5%	168	313	481	13,6%
De 50 à 54 ans	13	4,2%	217	377	594	18,4%	217	390	607	17,1%
55 ans et plus	8	2,6%	136	419	555	17,2%	136	427	563	15,9%
Niveau de scolarité atteint <sup>2</sup>										
Primaire	6	1,9%	104	363	467	14,4%	104	369	473	13,4%
Secondaire I à IV	56	18,1%	427	746	1 173	36,3%	427	802	1 229	34,7%
Secondaire V	116	37,4%	254	504	758	23,5%	254	620	874	24,7%
Collégiale	62	20,0%	82	215	297	9,2%	82	277	359	10,1%
Universitaire	33	10,6%	76	175	251	7,8%	76	208	284	8,0%
Inconnue	37	11,9%	73	213	286	8,8%	73	250	323	9,1%
Diplôme maximum obtenu										
Aucun diplôme	81	26,1%	584	1 226	1 810	56,0%	584	1 307	1 891	53,4%
Secondaire - DES	117	37,7%	172	376	548	17,0%	172	493	665	18,8%
Secondaire - DEP	5	1,6%	54	64	118	3,7%	54	69	123	3,5%
Secondaire - ASP			3	9	12	0,4%	3	9	12	0,3%
Collégial - AEC	3	1,0%	7	22	29	0,9%	7	25	32	0,9%
Collégial - DEC général	30	9,7%	41	115	156	4,8%	41	145	186	5,3%
Collégial - DEC professionnel	5	1,6%	9	20	29	0,9%	9	25	34	1,0%
Universitaire - Certificat	18	5,8%	30	76	106	3,3%	30	94	124	3,5%
Universitaire - Baccalauréat			3	15	18	0,6%	3	15	18	0,5%
Inconnu	51	16,5%	113	293	406	12,6%	113	344	457	12,9%
Durée cumulative										
De 2 à 5 mois			12		12	0,4%	12		12	0,3%
De 6 à 11 mois			27	9	36	1,1%	27	9	36	1,0%
De 12 à 23 mois	13	4,2%	55	29	84	2,6%	55	42	97	2,7%
De 24 à 47 mois	51	16,5%	127	103	230	7,1%	127	154	281	7,9%
De 48 à 119 mois	135	43,5%	254	473	727	22,5%	254	608	862	24,3%
120 mois et plus	111	35,8%	541	1 602	2 143	66,3%	541	1 713	2 254	63,6%
Types de contraintes à l'emploi										
Sans contraintes			864		864	26,7%	864		864	24,4%
Contraintes temporaires			152		152	4,7%	152		152	4,3%
Contraintes sévères	310	100,0%		2 185	2 185	67,6%		2 495	2 495	70,4%
Conjoints sans contraintes sévères				31	31	1,0%		31	31	0,9%
Région										
01 - Bas-Saint-Laurent	5	1,6%	13	34	47	1,5%	13	39	52	1,5%
02 - Saguenay - Lac-St-Jean	12	3,9%	52	133	185	5,7%	52	145	197	5,6%
03 - Capitale-Nationale	40	12,9%	74	138	212	6,6%	74	178	252	7,1%
04 - Mauricie	8	2,6%	52	76	128	4,0%	52	84	136	3,8%
05 - Estrie	19	6,1%	55	42	97	3,0%	55	61	116	3,3%
06 - Île-de-Montréal	105	33,9%	346	874	1 220	37,7%	346	979	1 325	37,4%
07 - Outaouais	6	1,9%	34	132	166	5,1%	34	138	172	4,9%
08 - Abitibi-Témiscamingue	1	0,3%	18	41	59	1,8%	18	42	60	1,7%
09 - Côte-Nord	2	0,6%	15	9	24	0,7%	15	11	26	0,7%
10 - Nord-du-Québec			3	10	13	0,4%	3	10	13	0,4%
11 - Gaspésie - Îles-de-la-Madeleine	4	1,3%	15	25	40	1,2%	15	29	44	1,2%
12 - Chaudières-Appalaches	9	2,9%	18	69	87	2,7%	18	78	96	2,7%
13 - Laval	9	2,9%	10	85	95	2,9%	10	94	104	2,9%
14 - Lanaudière	10	3,2%	73	30	103	3,2%	73	40	113	3,2%
15 - Laurentides	16	5,2%	68	85	153	4,7%	68	101	169	4,8%
16 - Montérégie	49	15,8%	91	291	382	11,8%	91	340	431	12,2%
17 - Centre-du-Québec	12	3,9%	79	29	108	3,3%	79	41	120	3,4%
99 - Central <sup>3</sup>	3	1,0%		113	113	3,5%		116	116	3,3%

TABLEAU 7 (SUITE) - Statistiques sur les adultes prestataires participant aux programmes d'aide et d'accompagnement sociale (PAAS)<sup>1</sup>, 2014-2015

Ensemble du Québec

	Demandeurs d'asile	NHC - moins de 5 ans	NHC - 5 ans et plus	Total Nés hors du Canada	Femmes	Hommes	Moins de 25 ans	Durée consécutive de moins de 2 ans	Âge moyen (années)	Durée cumulative moyenne (mois)
Évolution										
avril 2014		57	410	467	1 859	2 062	335	480	42,0	185,6
mai 2014		54	404	458	1 832	2 055	337	491	42,0	186,2
juin 2014		51	400	451	1 789	1 978	322	464	42,1	187,3
juillet 2014		47	370	417	1 622	1 847	249	407	42,6	190,1
août 2014		41	325	366	1 390	1 673	203	350	42,7	190,5
septembre 2014		44	334	378	1 437	1 732	232	379	42,3	187,1
octobre 2014		56	378	434	1 617	1 874	292	453	42,1	186,1
novembre 2014		56	389	445	1 659	1 883	299	470	42,1	185,9
décembre 2014										
janvier 2015										
février 2015										
mars 2015										
Total des adultes en novembre 2014										
Nombre d'adultes		56	389	445	1 659	1 883	299	470	42,1	185,9
Proportion du total des adultes prestataires		1,6%	11,0%	12,6%	46,8%	53,2%	8,4%	13,3%		

Caractéristiques des adultes en novembre 2014										
	Demandeurs d'asile	NHC - moins de 5 ans	NHC - 5 ans et plus	Total Nés hors du Canada	Femmes	Hommes	Moins de 25 ans	Durée consécutive de moins de 2 ans	Âge moyen (années)	Durée cumulative moyenne (mois)
Situation familiale										
Personnes seules		21	289	310	1 327	1 791	265	402	42,1	187,4
Couples sans enfants		6	13	19	76	50	2	12	48,5	257,9
Familles monoparentales		13	54	67	189	13	29	38	38,1	143,6
Couples avec enfants		15	33	48	65	29	2	17	40,9	132,6
Conjoint d'étudiant		1		1	2		1	1	29,5	45,0
Sexe										
Hommes		8	173	181		1 883	149	258	41,7	181,2
Femmes		48	216	264	1 659		150	212	42,5	191,2
Âge										
Moins de 20 ans		2		2	15	7	22	20	18,8	16,7
De 20 à 24 ans		2	12	14	135	142	277	76	22,3	43,0
De 25 à 29 ans		5	28	33	144	202		60	27,2	82,7
De 30 à 34 ans		13	44	57	181	252		62	32,0	117,3
De 35 à 39 ans		10	43	53	196	238		53	37,0	155,8
De 40 à 44 ans		9	44	53	184	195		53	42,2	182,0
De 45 à 49 ans		5	66	71	232	249		45	47,2	226,2
De 50 à 54 ans		6	81	87	290	317		58	52,1	256,2
55 ans et plus		4	71	75	282	281		43	58,1	294,6
Niveau de scolarité atteint <sup>2</sup>										
Primaire		12	57	69	252	221	46	40	42,8	227,4
Secondaire I à IV		4	89	93	582	647	138	154	40,7	197,9
Secondaire V		7	91	98	384	490	61	120	42,3	175,7
Collégiale		3	44	47	158	201	14	58	43,5	165,9
Universitaire		12	62	74	135	149		49	47,2	145,4
Inconnue		18	46	64	148	175	40	49	39,4	164,8
Diplôme maximum obtenu										
Aucun diplôme		21	176	197	919	972	199	222	41,3	200,7
Secondaire - DES		3	58	61	289	376	53	96	41,3	176,2
Secondaire - DEP			13	13	55	68		11	48,1	204,6
Secondaire - ASP			1	1	3	9		2	49,4	225,3
Collégial - AEC			3	3	16	16		4	48,5	166,4
Collégial - DEC général		1	16	17	84	102	2	29	43,5	158,3
Collégial - DEC professionnel			5	5	14	20		5	45,6	159,0
Universitaire - Certificat		2	24	26	63	61		26	47,4	142,1
Universitaire - Baccalauréat		2	5	7	10	8		3	51,8	117,1
Inconnu		27	88	115	206	251	45	72	41,3	161,8
Durée cumulative										
De 2 à 5 mois		7	1	8	11	1	4	12	30,2	4,9
De 6 à 11 mois		9	4	13	21	15	16	36	29,3	9,0
De 12 à 23 mois		16	9	25	43	54	44	97	29,8	17,8
De 24 à 47 mois		18	32	50	150	131	129	77	29,8	36,2
De 48 à 119 mois		6	149	155	368	494	106	116	36,0	82,6
120 mois et plus			194	194	1 066	1 188		132	46,7	255,1
Types de contraintes à l'emploi										
Sans contraintes		43	104	147	476	388	85	219	41,9	154,1
Contraintes temporaires		7	32	39	106	46	26	37	45,1	161,9
Contraintes sévères		5	250	255	1 053	1 442	188	213	41,8	197,1
Conjoints sans contraintes sévères		1	3	4	24	7		1	48,3	289,1
Région										
01 - Bas-Saint-Laurent					26	26	2	4	45,0	244,5
02 - Saguenay - Lac-St-Jean			1	1	91	106	19	30	42,1	213,1
03 - Capitale-Nationale			16	16	107	145	21	45	42,0	166,0
04 - Mauricie		2	1	3	67	69	10	9	41,1	208,3
05 - Estrie		12	9	21	53	63	10	26	39,9	145,6
06 - Île-de-Montréal		28	318	346	602	723	59	164	44,3	187,0
07 - Outaouais			10	10	74	98	15	18	39,9	182,2
08 - Abitibi-Témiscamingue					26	34	7	3	40,4	199,7
09 - Côte-Nord					16	10	3	6	44,0	212,2
10 - Nord-du-Québec					7	6	3	1	42,9	236,7
11 - Gaspésie - Îles-de-la-Madeleine					30	14	4	2	42,4	242,7
12 - Chaudières-Appalaches			1	1	45	51	5	13	42,1	186,8
13 - Laval			8	8	57	47	8	5	40,4	194,4
14 - Lanaudière					51	62	12	18	40,8	180,8
15 - Laurentides		3	3	6	89	80	14	27	40,4	174,0
16 - Montérégie			14	14	207	224	51	45	40,6	181,1
17 - Centre-du-Québec		11	1	12	74	46	49	37	32,6	102,7
99 - Central <sup>3</sup>			7	7	37	79	7	17	41,9	241,5

Notes relatives aux tableaux

Tableau : Taux d'assistance sociale au Québec

- 1. Le calcul du taux d'assistance sociale a été revu pour y inclure, avec les prestataires des programmes d'aide financière de dernier recours, les participants au Programme alternative jeunesse qui ont une allocation jeunesse. Cette correction du taux d'assistance sociale, rétroactive à avril 2007, fait référence aux 3 programmes d'assistance sociale.
- 2. La région « Central » regroupe les dossiers administrés centralement. Depuis mars 2004, en raison de changements dans les modes de gestion des dossiers relatifs à la clientèle sous curatelle publique, ces derniers sont regroupés dans la région « Central » (avec les prestataires hébergés).
- 3. L'addition du nombre d'enfants prestataires de sexe masculin et du nombre d'enfants prestataires de sexe féminin peut être inférieure au total des enfants prestataires tout sexe confondu étant donnée l'absence de renseignement sur le sexe pour certains enfants prestataires. Conséquemment, l'addition du nombre de prestataires pour les hommes et les femmes est inférieure au total des prestataires tout sexe confondu.
- 4. Aux fins de calcul du taux d'assistance sociale, les individus qui, pour une même période, étaient prestataires aux programmes d'aide financière de dernier recours et participaient au Programme alternative jeunesse sont dénombrés juste une fois.

Tableau 1

- 1. Représentent les ménages ayant eu droit à une aide financière de dernier recours pour le mois considéré, que ce soit au programme d'aide sociale ou au programme de solidarité sociale.
- 2. Désigne les personnes qui n'ont pas d'adresse fixe ou stable ou qui n'ont pas l'assurance d'un hébergement stable pour les 60 prochains jours.
- 3. La région « Central » regroupe les dossiers administrés centralement. Depuis mars 2004, en raison de changements dans les modes de gestion des dossiers relatifs à la clientèle sous curatelle publique, ces derniers sont regroupés dans la région « Central » (avec les prestataires hébergés).
- 4. Dossiers pour lesquels un revenu d'une valeur supérieure à 2 \$ est déclaré pour le mois.
- 5. Depuis le mois d'avril 2007, les prestataires recevant des revenus de subventions salariales sont dénombrés avec ceux recevant des revenus de travail.
- 6. Dénombre les dossiers distinctement (une seule fois), même si ces derniers déclarent plus d'un type de revenu pour le mois.
- 7. Depuis le mois de juillet 2011, le Ministère ne verse plus l'ajustement pour la TVQ ce qui entraîne une baisse de la prestation moyenne. Celui-ci a été remplacé par le crédit d'impôt pour la solidarité qui est versé par Revenu Québec.
- 8. En raison des modifications réglementaires touchant le Programme d'aide sociale, on observe une augmentation significative en octobre 2013 des ménages avec prestation de base et une importante diminution des ménages avec allocation pour contraintes temporaires.

Tableau 2

- 1. Désignent le nombre de demandes de prestations d'aide financière de dernier recours acceptées pour ce mois, qu'il y ait ou non versement pour le mois courant. Toutefois, un ménage nouvellement admis sera dénombré dans l'ensemble des ménages actifs seulement s'il a reçu une prestation.
- 2. Désigne les personnes qui n'ont pas d'adresse fixe ou stable ou qui n'ont pas l'assurance d'un hébergement stable pour les 60 prochains jours.

- 3. La région « Central » regroupe les dossiers administrés centralement. Depuis mars 2004, en raison de changements dans les modes de gestion des dossiers relatifs à la clientèle sous curatelle publique, ces derniers sont regroupés dans la région « Central » (avec les prestataires hébergés).

Tableau 3

- 1. Les adultes actifs représentent les conjoints qui composent les ménages ayant eu droit à une prestation des programmes d'aide financière de dernier recours pour le mois considéré.
- 2. La scolarité correspond au niveau d'enseignement le plus élevé atteint. Cette information ne nous renseigne pas sur le ou les diplômes obtenus.
- 3. La région « Central » regroupe les dossiers administrés centralement. Depuis mars 2004, en raison de changements dans les modes de gestion des dossiers relatifs à la clientèle sous curatelle publique, ces derniers sont regroupés dans la région « Central » (avec les prestataires hébergés).

Tableau 4

- 1. Les adultes actifs représentent les conjoints qui composent les ménages ayant eu droit à une prestation du Programme d'aide sociale pour le mois considéré.
- 2. La scolarité correspond au niveau d'enseignement le plus élevé atteint. Cette information ne nous renseigne pas sur le ou les diplômes obtenus.
- 3. La baisse du nombre d'adultes prestataires pour contrainte temporaire pour enfants à charge âgés de moins de 5 ans, observée à partir du mois d'octobre 2013, est due aux modifications réglementaires concernant les couples prestataires avec enfants à charge âgés de moins de 5 ans en lien avec cette contrainte.
- 4. Depuis le 1<sup>er</sup> janvier 2006, l'ajout de la contrainte temporaire pour enfant handicapé entraîne une diminution du nombre d'adultes sans contraintes, d'adultes présentant une contrainte pour enfant à charge ou de ceux ayant une contrainte temporaire de la catégorie « autres ».
- 5. Cette catégorie inclue également les prestataires âgés de 55 à 57 ans qui ont conservé leur contrainte temporaire en raison de l'âge (droit acquis) à la suite des modifications réglementaires survenues en juillet 2013.
- 6. La région « Central » regroupe les dossiers administrés centralement. Depuis mars 2004, en raison de changements dans les modes de gestion des dossiers relatifs à la clientèle sous curatelle publique, ces derniers sont regroupés dans la région « Central » (avec les prestataires hébergés).

Tableau 5

- 1. Les adultes actifs représentent les conjoints qui composent les ménages ayant eu droit à une prestation du Programme de solidarité sociale pour le mois considéré.
- 2. La scolarité correspond au niveau d'enseignement le plus élevé atteint. Cette information ne nous renseigne pas sur le ou les diplômes obtenus.
- 3. La région « Central » regroupe les dossiers administrés centralement. Depuis mars 2004, en raison de changements dans les modes de gestion des dossiers relatifs à la clientèle sous curatelle publique, ces derniers sont regroupés dans la région « Central » (avec les prestataires hébergés).

#### **Tableau 6**

1. Sont dénombrés ici les adultes qui ont une participation en cours au Programme alternative jeunesse, que celle-ci ait débuté au cours du mois considéré ou avant, pourvu qu'il y ait au moins une journée d'activité dans le mois.
2. Sont dénombrés ici les adultes pour lesquels une allocation jeunesse a été versée au cours du mois considéré. Ce ne sont pas tous les participants à Alternative jeunesse qui reçoivent une telle allocation : certains reçoivent plutôt une allocation d'aide à l'emploi parce qu'ils participent à certaines mesures d'Emploi-Québec (mesure de formation, projets de préparation à l'emploi) dans le cadre de leur participation à Alternative jeunesse, tout en étant admissibles au compte de l'assurance-emploi.
3. Bien que l'allocation jeunesse soit versée aux deux semaines, l'allocation moyenne est calculée sur une base mensuelle à partir des montants versés au cours du mois. Par conséquent, l'allocation moyenne sera plus élevée s'il y a trois versements à l'intérieur d'un même mois.
4. Les caractéristiques retenues sont celles au début de la participation à Alternative jeunesse puisque par la suite, elles ne sont pas disponibles pour la majorité des individus.
5. La scolarité correspond au niveau d'enseignement le plus élevé atteint. Cette information ne nous renseigne pas sur le ou les diplômes obtenus.

#### **Tableau 7**

1. Les adultes qui participent à un Programme d'aide et d'accompagnement social (PAAS) pour un mois donné reçoivent une allocation de soutien pour le mois suivant. Le chiffre présenté ici correspond au nombre de participants au PAAS qui reçoivent une allocation de soutien pour le mois traité.
2. La scolarité correspond au niveau d'enseignement le plus élevé atteint. Cette information ne nous renseigne pas sur le ou les diplômes obtenus.
3. La région "Central" regroupe les dossiers administrés centralement. Depuis le mois de mars 2004, les dossiers relatifs à la clientèle sous curatelle publique sont regroupés dans la région "Central" (avec les prestataires hébergés).

# Lexique

## Adulte

Personne qui ne dépend pas d'un parent pour sa subsistance ou personne mineure qui a la charge d'un enfant, qui est mariée ou a déjà été mariée ou qui a obtenu une pleine émancipation par le tribunal.

## Adultes ayant cumulé moins de 2 ans sans interruption

Adultes prestataires qui présentent un nombre de mois de présence à l'aide financière de dernier recours inférieur à 24 mois.

## Aide financière de dernier recours

Aide financière octroyée dans le cadre des programmes d'aide financière de dernier recours aux personnes qui n'ont pas de ressources suffisantes pour subvenir à leurs besoins et à ceux de leur famille. Elle comble la différence entre les besoins essentiels des ménages et les ressources dont ils disposent. Cette aide est administrée à travers le Programme d'aide sociale et le Programme de solidarité sociale.

## Allocation de soutien

Aide financière versée par le Ministère aux personnes qui participent au Programme d'aide et d'accompagnement social.

## Aide financière accordée

On utilise le terme « prestation » pour désigner l'aide financière accordée en vertu de chacun des programmes (ex. : prestations d'aide sociale).

## Allocation d'aide à l'emploi

Aide financière versée par Emploi-Québec aux personnes qui participent à certaines mesures actives ou d'insertion sociale.

## Allocation de solidarité sociale

Montant versé à l'adulte seul ou au couple prestataire du Programme de solidarité sociale.

## Allocation jeunesse

Aide financière versée aux individus qui participent au Programme alternative jeunesse.

## Allocation mixte

Montant ajouté à la prestation de base du Programme d'aide sociale lorsque les deux membres adultes qui composent la famille présentent des contraintes temporaires à l'emploi.

## Allocation pour contraintes temporaires à l'emploi

Montant ajouté à la prestation de base du Programme d'aide sociale lorsque l'adulte seul ou un membre adulte de la famille présente des contraintes temporaires à l'emploi, le second adulte ne présentant aucune contrainte à l'emploi.

## Clientèle

On utilise le terme « prestataire » pour désigner la clientèle de chacun des programmes (ex. : prestataire d'aide sociale).

## Clientèle supplémentée

Tout adulte bénéficiant d'une prestation des programmes d'aide financière de dernier recours et qui déclare un ou plusieurs revenus d'autres sources. On retrouve, par exemple, des allocations d'aide à l'emploi, des allocations reconnues, des revenus de travail à titre de salarié ou de travailleur autonome, des prestations d'assurance-emploi, une contribution parentale.

## Conjoint d'étudiant

Adulte dont le conjoint étudie à temps plein au postsecondaire et bénéficie du Programme d'aide financière du ministère de l'Éducation. Cette catégorie ne dénombre que des adultes seuls, puisque les besoins des enfants de l'un ou l'autre des conjoints sont assumés par le conjoint aux études.

## Conjoint sans contraintes sévères

Adulte prestataire du Programme de solidarité sociale qui ne présente pas de contraintes sévères à l'emploi ou pour lequel le dossier ne fait pas mention de ce type de contraintes. Ce prestataire a recours au Programme de solidarité sociale car son conjoint présente, pour sa part, des contraintes sévères à l'emploi.

## Contribution parentale

Aide réputée fournie par les parents de l'adulte qui est reconnu dépendant de ceux-ci. La contribution parentale est établie en fonction de la situation financière et familiale et du nombre d'enfants à la charge des parents. Elle s'applique, s'il y a lieu, pendant une période maximale de trois ans.

## Données officielles

Les données « officielles » sont produites à partir d'informations, colligées dans les systèmes, ayant fait l'objet de mises à jour pendant deux mois.

## Durée de présence consécutive (sans interruption)

Nombre total de mois sans interruption, depuis janvier 1975, où un adulte a été présent à l'aide de dernier recours avec une aide financière.

## Durée de présence cumulative

Nombre total de mois, depuis janvier 1975, où un adulte a été présent à l'aide de dernier recours avec une aide financière, qu'il y ait eu ou non sortie de l'aide au cours de la période.

## Enfant à charge

Personne mineure, non mariée ou qui ne l'a jamais été, ou encore c'est une personne majeure qui fréquente un établissement scolaire et qui n'a pas de conjoint ou n'a jamais été mariée. Personne qui ne doit pas être le parent d'un enfant à sa charge et qui doit dépendre, pour sa subsistance, soit d'un parent, soit d'un adulte qui en a la garde en vertu du jugement d'un tribunal. Sont dénombrés ici les enfants présents dans les ménages prestataires des programmes d'aide financière de dernier recours.

## Estimations

Données arrondies à partir des données préliminaires pour refléter la situation du dénombrement « officiel » des prestataires des programmes d'aide financière de dernier recours.

## Ménage

Appellation générale désignant un adulte seul ou une famille avec ou sans enfants. Seuls les ménages ayant reçu, au cours du mois, une aide financière de dernier recours sont dénombrés.

## Nés hors du Canada

Toute personne qui n'est pas née au Canada. Il s'agit de personnes ayant acquis la citoyenneté canadienne, de personnes en attente ou ayant obtenu le droit de résidence au Canada ou encore de revendicateurs du statut de réfugié.

## Nouvelles admissions

Demandes d'aide, déposées au cours du mois, pour lesquelles les ménages ont été identifiés comme admissibles à l'attribution initiale. Les ménages peuvent recevoir ou non une aide financière pour le mois de la demande. Ils peuvent être admis pour la première fois ou encore effectuer un retour aux programmes d'aide financière de dernier recours.

## Prestataire

Personne dont la subsistance est assurée, incluant les enfants à charge, par l'aide financière de dernier recours. Par exemple, un couple avec trois enfants à charge représente cinq prestataires.

## Prestation de base

Montant de base applicable à l'adulte seul ou au couple prestataire du Programme d'aide sociale.

## Prestation de base Hébergés

Montant de base applicable à l'adulte hébergé admis dans un centre d'hébergement, d'accueil, hospitalier ou de réadaptation, de même qu'à un ex-détenu logé dans un établissement reconnu en vue de sa réinsertion sociale, que celui-ci soit prestataire du Programme d'aide sociale ou du Programme de solidarité sociale.

**Prestation versée**

Aide financière des programmes d’aide financière de dernier recours qui comprend la prestation de base, les allocations supplémentaires accordées selon le type de contraintes à l’emploi, les ajustements pour enfants à charge ainsi que les prestations spéciales. La prestation versée prend en compte également les éléments de réduction de l’aide versée, tels que les revenus et la valeur excédentaire des biens et avoirs liquides. Cette donnée apparaît à titre indicatif seulement et ne représente pas la dépense officielle du Ministère dans le cadre des programmes de base de sécurité du revenu. La Direction générale adjointe des ressources budgétaires, financières et matérielles (DGARBFM) du Ministère assume le mandat de produire officiellement cette donnée.

**Programme alternative jeunesse**

Programme visant, sur une base volontaire, à soutenir les jeunes adultes âgés de moins de 25 ans qui requièrent une aide financière pour assurer leur subsistance afin de les encourager à réaliser des activités leur permettant d’acquérir ou de recouvrer leur autonomie personnelle, sociale et professionnelle.

**Programme d’aide et d’accompagnement social**

Programme visant à permettre aux prestataires des programmes d’aide de dernier recours de recevoir, dans le cadre de projets particuliers, un soutien et un accompagnement personnalisés pour les aider à entreprendre une démarche favorisant leur participation active à la société et les préparer adéquatement à participer à une mesure ou à un programme d’aide à l’emploi afin d’accéder au marché du travail.

**Programmes d’aide financière de dernier recours**

Appellation générique qui permet de parler à la fois du Programme d’aide sociale et du Programme de solidarité sociale.

**Programme d’aide sociale**

Programme visant à accorder une aide financière de dernier recours aux personnes qui ne présentent pas de contraintes sévères à l’emploi. Il vise aussi à les encourager à exercer des activités favorisant leur intégration en emploi ou leur participation sociale et communautaire.

**Programmes d’assistance sociale**

Appellation générique qui permet de parler à la fois du Programme d’aide sociale, du Programme de solidarité sociale et du Programme alternative jeunesse.

**Programme de solidarité sociale**

Programme visant à accorder une aide financière de dernier recours aux personnes qui présentent des contraintes sévères à l’emploi ainsi qu’à leurs conjoints. Ce programme vise également à favoriser l’inclusion et la participation sociale de ces personnes de même que leur contribution active à la société, avec le soutien et l’accompagnement qu’elles requièrent.

**Demandeurs d’asile**

Désignent les ressortissants étrangers qui arrivent au Canada sans être passés par le processus régulier d’immigration, en revendiquant d’être reconnus comme réfugiés au sens de la Convention des Nations unies relative au statut des réfugiés, et qui veulent obtenir ainsi le droit d’établissement au Canada. Ce groupe comprend aussi les demandeurs d’asile qui ont été déboutés.

**Scolarité**

Correspond au niveau d’enseignement le plus élevé atteint. Cette information ne nous renseigne pas sur le ou les diplômes obtenus, ni sur le nombre d’années de scolarité complétées.

**Taux d’assistance sociale**

Proportion de la population qui bénéficie d’un des programmes d’assistance sociale, à savoir le Programme d’aide sociale, le Programme de solidarité sociale et le Programme alternative jeunesse. Pour le Programme alternative jeunesse, on considère seulement les participants avec une allocation jeunesse. Pour éviter tout doublement dans le dénombrement de la clientèle des programmes d’assistance sociale, les participants au Programme alternative jeunesse qui, pour une même période, étaient aussi prestataires des programmes d’aide financière de dernier recours sont comptabilisés juste une fois.

**Types de contraintes à l’emploi**

Les adultes prestataires des programmes d’aide financière de dernier recours sont répartis selon le programme et selon quatre catégories liées à la contrainte à l’emploi : sans contraintes, contraintes temporaires, contraintes sévères et conjoints sans contraintes sévères.

Au Programme d’aide sociale :

- Les adultes sans contraintes sont ceux qui ne présentent aucune contrainte temporaire à l’emploi.
- Les personnes avec contraintes temporaires à l’emploi se retrouvent dans l’une des situations suivantes :
  - leur état de santé physique ou mentale les empêche, pour une période d’au moins un mois et de moins de 12 mois, de réaliser une activité d’intégration à l’emploi;
  - elles sont enceintes d’au moins 20 semaines;
  - elles ont à leur charge un enfant âgé de moins de cinq ans au dernier 30 septembre;
  - elles ont à leur charge un enfant affecté par un handicap physique ou mental et admissible au supplément pour enfant handicapé de la Régie des rentes du Québec;
  - elles ont un « Droit acquis » en vertu du fait qu’elles sont âgées de 55 à 57 ans au moment de l’entrée en vigueur en octobre 2013 des modifications réglementaires concernant la contrainte temporaire en raison de l’âge.
  - elles ont atteint l’âge de 58 ans ou plus le mois précédent (sauf si elles font la demande de ne pas être classées « contrainte temporaire »);
  - elles se sont réfugiées dans une maison d’hébergement pour victimes de violence;
  - elles procurent des soins constants à une personne dont l’autonomie est réduite à cause de son état physique ou mental;
  - elles sont placées en résidence d’accueil;
  - elles sont responsables d’une résidence d’accueil reconnue en vertu de la Loi sur les services de santé et les services sociaux;
  - elles sont responsables d’un foyer d’accueil lié par un contrat de services avec le ministère de la Sécurité publique.

Au Programme de solidarité sociale :

- Les personnes avec contraintes sévères à l’emploi ont démontré, par un rapport médical, que leur état physique ou mental est affecté de façon significative, pour une durée permanente ou indéfinie.
- Les conjoints sans contraintes sévères peuvent ou non présenter une contrainte temporaire à l’emploi mais l’information précise sur leur type de contraintes à l’emploi n’est pas disponible.

Aux programmes d’aide et d’accompagnement sociale on retrouve :

- Le programme *Réussir* qui vise à faciliter l’accès aux études secondaires professionnelles ou postsecondaires pour des personnes reconnues comme ayant des contraintes sévères à l’emploi. Elles conservent ainsi leur droit à recevoir une aide financière du Programme de solidarité sociale en supplément du revenu qu’elles obtiendront du régime des prêts et bourses. La durée de participation varie selon la durée des études entreprises.
- Le Programme *Action* qui propose une intervention axée sur la progression socioprofessionnelle des prestataires de l’aide financière de dernier recours éloignées du marché du travail afin qu’ils puissent éventuellement être en mesure d’entreprendre une participation à une mesure d’aide à l’emploi et, ultimement, intégrer le marché du travail et quitter l’aide financière de dernier recours. La participation est d’une durée maximale de cinq ans consécutifs, débutant à partir du 1er jour de participation, et ce, peu importe qu’il y ait interruption avant la fin des cinq ans.

**Types de diagnostics médicaux**

Les adultes prestataires du Programme de solidarité sociale qui présentent des contraintes sévères à l’emploi sont regroupés selon plusieurs catégories de diagnostics médicaux :

- Contraintes d’ordre visuel;
- Contraintes d’ordre auditif ou au niveau de la parole;
- Contraintes au niveau intellectuel ou de l’apprentissage;
- Contraintes de l’ordre de la santé mentale;
- Contraintes d’ordre physique;
- Autres contraintes (exemple : présence d’une rente d’invalidité, adulte admis en hébergement).