

**Rapport statistique sur la clientèle  
des programmes d'assistance sociale**

**JANVIER 2015**

Adresse internet

[www.mess.gouv.qc.ca/statistiques](http://www.mess.gouv.qc.ca/statistiques)

**Direction de la statistique et de l'information de gestion - Statistique**

Direction générale adjointe de la recherche, de l'évaluation et du suivi de la performance

Ministère du Travail, de l'Emploi et de la Solidarité sociale

425, St-Amable, 4e étage

Québec (Québec)

G1R 4Z1

**PORTRAIT DES MÉNAGES PRESTATAIRES  
 DES PROGRAMMES D'AIDE FINANCIÈRE DE DERNIER RECOURS**

*Données officielles de janvier 2015 et estimations jusqu'en mars 2015*

Comparaison entre janvier 2015 et janvier 2014 :

- ▶ En janvier 2015, on compte 322 191 ménages présents aux programmes d'aide financière de dernier recours, ce qui représente une hausse de 1 737 ménages (↑ 0,5 %) par rapport à janvier 2014. À la même période l'année dernière, nous observions plutôt une baisse du nombre de ménages (↓ 0,7 % ou ↓ 2 146 entre janvier 2013 et janvier 2014).
- ▶ En janvier 2015, il y a 349 631 adultes (↓ 331 ou ↓ 0,1 %) et 97 614 enfants (↓ 2 309 ou ↓ 2,3 %).
- ▶ En janvier 2015, on dénombre 447 245 prestataires, soit 2 640 de moins qu'à pareille date l'an dernier (↓ 0,6 %). Cette diminution du nombre de prestataires est moins accentuée que celle observée à la même période l'année dernière (↓ 1,8 % entre janvier 2013 et janvier 2014).
- ▶ En janvier 2015, l'aide moyenne versée est de 754,60 \$ par ménage, l'aide totale versée se chiffrant à 243,1 millions de dollars (↑ 4,4 millions ou ↑ 1,9 %).

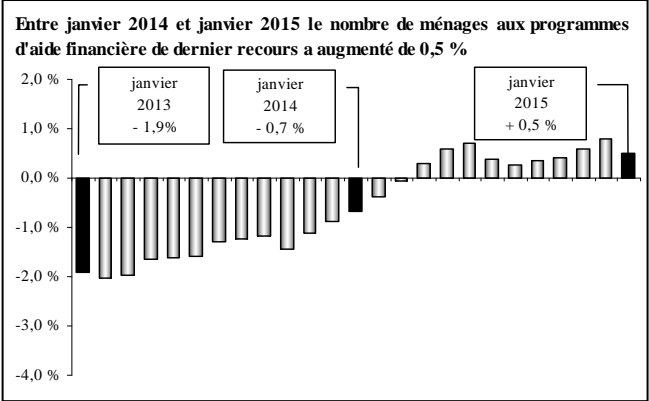

Estimations pour mars 2015 :

- ▶ Entre février et mars 2015, l'estimation présente une hausse de 300 ménages prestataires des programmes d'aide financière de dernier recours (↑ 300 ménages pour le Programme d'aide sociale et aucune variation pour le Programme de solidarité sociale). L'estimation du mois de mars 2015 se base sur l'évolution du nombre de chèques ou dépôts directs émis le 1<sup>er</sup> mars 2015 par rapport au 1<sup>er</sup> février 2015 (↑ 639 chèques) ainsi que sur la tendance observée pour la même période dans les années antérieures.
- ▶ Cette évolution à la hausse du nombre mensuel de ménages se traduit par une hausse de 200 adultes et une baisse de 400 enfants, correspondant à une baisse estimée de 200 prestataires entre février et mars 2015.

Observation du taux de chômage :

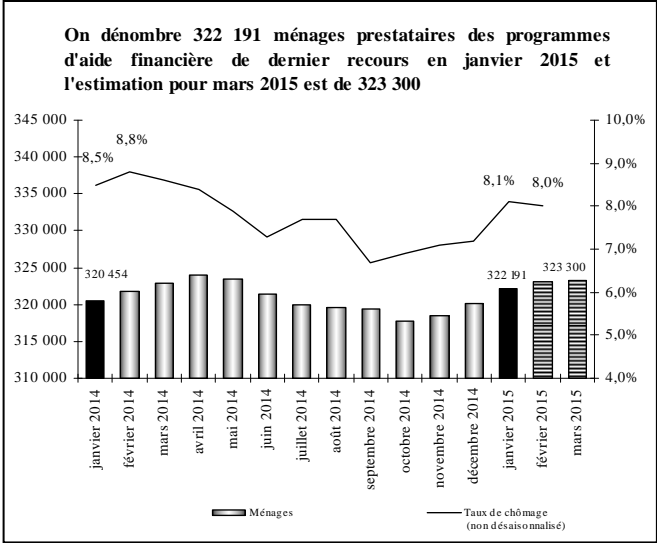

- ▶ Entre février 2014 et février 2015, le taux de chômage (données non désaisonnalisées) est passé de 8,9 % à 8,0 %. Par ailleurs, on constate une augmentation de 44 400 emplois par rapport à février 2014.

Répartition des ménages prestataires selon le programme :

- ▶ En janvier 2015, on compte 194 913 ménages prestataires du Programme d'aide sociale, soit 60,5 % de l'ensemble des 322 191 ménages prestataires des programmes d'aide financière de dernier recours.
  - Cela représente une hausse de 1,3 % par rapport à l'année précédente.
  - Ces ménages représentent 214 446 adultes et 89 107 enfants pour un total de 303 553 prestataires. Ces derniers sont en baisse de 0,5 % par rapport à l'an dernier (↓ 1 391 prestataires), alors qu'on y observait plutôt une baisse de 2,2 % en janvier 2014 (par rapport à janvier 2013).
  - 65,0 % des ménages prestataires du Programme d'aide sociale reçoivent seulement une prestation de base alors que 35,0 % reçoivent en plus une allocation pour contraintes temporaires.
  - En janvier 2015, l'aide moyenne versée aux ménages prestataires du Programme d'aide sociale est de 677,58 \$, l'aide totale versée se chiffrant à 132,1 millions de dollars.
- ▶ En janvier 2015, on dénombre 127 278 ménages prestataires du Programme de solidarité sociale, soit 39,5 % de l'ensemble des ménages prestataires des programmes d'aide financière de dernier recours.
  - Cela représente une baisse de 0,7 % par rapport à l'année précédente. Entre janvier 2013 et janvier 2014, nous observions une baisse similaire, soit de 0,5 %.
  - En janvier 2015, il y a 135 185 adultes et 8 507 enfants au Programme de solidarité sociale, pour un total de 143 692 prestataires. Ces derniers sont en baisse de 0,9 % par rapport à l'an dernier. En janvier 2014, cette baisse était de 0,8 % (par rapport à janvier 2013).
  - En janvier 2015, l'aide moyenne versée aux ménages prestataires du Programme de solidarité sociale est de 872,56 \$, l'aide totale versée se chiffrant à 111,1 millions de dollars.

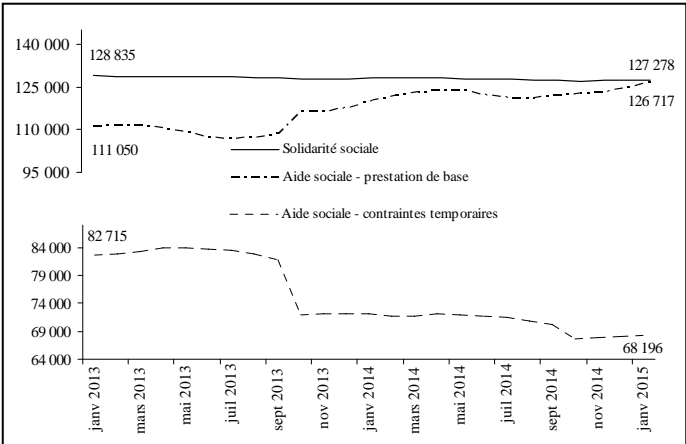

Situation des femmes aux programmes d'aide financière de dernier recours en décembre 2014 :

- ▶ Les femmes représentent 46,9 % de l'ensemble des 349 631 adultes prestataires des programmes d'aide financière de dernier recours.
  - Chez les jeunes âgés de moins de 25 ans, les femmes représentent 47,6 % de l'ensemble des jeunes adultes prestataires.
- ▶ Depuis quelques années, le nombre de femmes est toujours moins élevé que le nombre d'hommes (164 083 femmes contre 185 548 hommes en janvier 2015). Entre janvier 2014 et janvier 2015, on constate une diminution du nombre de femmes prestataires (↓ 0,6 %) contrairement au nombre d'hommes qui a augmenté (↑ 0,4 %).

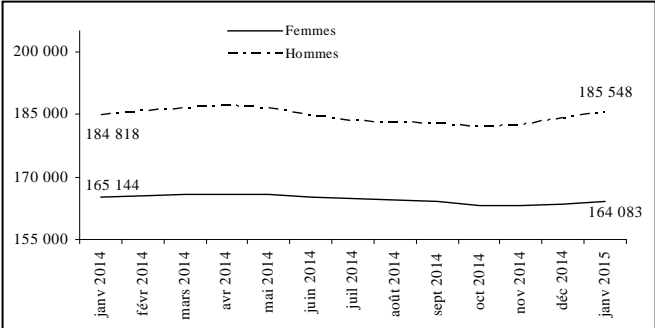

PORTRAIT DES ADULTES PRESTATAIRES DU PROGRAMME D'AIDE SOCIALE

Données officielles de janvier 2015

En janvier 2015, on dénombre 214 446 adultes prestataires au Programme d’aide sociale.

Situation des adultes prestataires en fonction du type de contraintes à l’emploi en janvier 2015 :

- Comparativement à l'année précédente, le nombre d'adultes *sans contraintes* a augmenté de 5 522 ou 4,0 % (passant de 136 497 à 142 019). Ceux-ci représentent 66,2 % de l’ensemble des adultes prestataires du Programme d’aide sociale.
- Les adultes avec *contraintes temporaires* – principalement pour raisons de santé, d'âge, de grossesse et de charge d'enfants âgés de moins de cinq ans ou handicapés – ont enregistré une baisse de 6,0 % (passant de 77 090 à 72 427). Ils représentent 33,8 % de l’ensemble des adultes prestataires du Programme d’aide sociale.
  - La durée moyenne de présence cumulative des adultes avec contraintes temporaires s’établit à près de 13 ans (154,2 mois) alors que celle des adultes sans contraintes à l’emploi est de plus de 9 ans (110,8 mois). L’écart observable est principalement lié au fait que les adultes avec contraintes pour raison d’âge cumulent en moyenne plus de 17 ans à l’aide financière de dernier recours (207,9 mois).
  - Les femmes sont plus nombreuses chez les adultes avec contraintes temporaires (58,0 % comparativement à 41,5 % chez ceux qui ne présentent aucune contrainte à l’emploi), principalement en raison de la présence d’enfants à charge âgés de moins de cinq ans.
  - La diminution importante du nombre d’adultes avec contraintes temporaires, survenue entre les mois de septembre et d’octobre 2014, s’explique principalement par la perte de l’allocation pour contraintes temporaires chez les familles dont l’enfant a atteint l’âge de cinq ans avant le 1<sup>er</sup> octobre.

Adultes prestataires du Programme d'aide sociale	Janvier 2015	Taux de variation annuelle
Sans contraintes	142 019	+ 4,0 %
Contraintes temporaires	72 427	- 6,0 %
TOTAL	214 446	+ 0,4 %

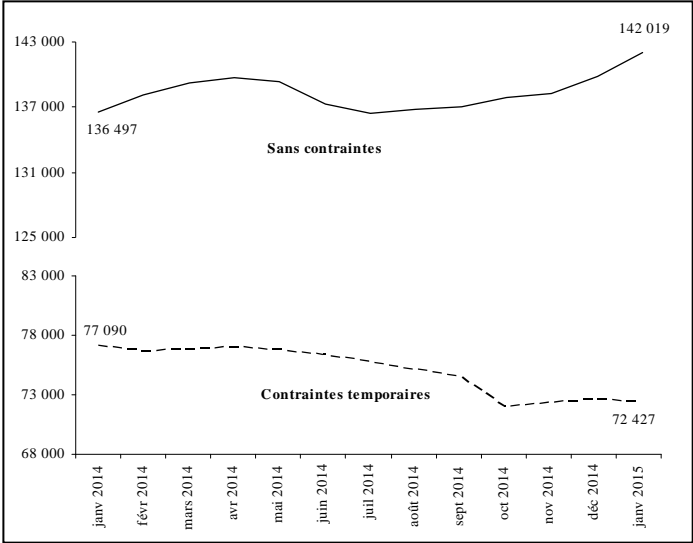

Situation des jeunes âgés de moins de 25 ans en janvier 2015 :

- On dénombre 25 281 jeunes âgés de moins de 25 ans au Programme d’aide sociale, soit 11,8 % de l’ensemble des adultes prestataires du programme.
- Entre les mois de janvier 2014 et de janvier 2015, le nombre de jeunes adultes âgés de moins de 25 ans a augmenté de 3 174 ( 14,4 %).
- 24,5 % des jeunes âgés de moins de 25 ans présentent des contraintes temporaires à l’emploi. Parmi ceux-là, 77,3 % ont des enfants à charge âgés de moins de cinq ans ou sont des femmes enceintes, et 21,8% invoquent des problèmes temporaires liés à la santé.

Situation des chefs de familles monoparentales en janvier 2015 :

- On compte 35 081 familles monoparentales au Programme d’aide sociale. Les chefs de ces familles représentent, en janvier 2015, 16,4 % de l’ensemble des adultes prestataires du programme.
- En un an, soit entre les mois de janvier 2014 et de janvier 2015, le nombre de familles monoparentales a augmenté de 64 ( 0,2 %).
- La place qu'elles occupent parmi l'ensemble des ménages au Programme d’aide sociale a diminué de 0,2 p.p. passant de 18,2 % en janvier 2014 à 18,0 % en janvier 2015.
- 53,6 % des chefs de familles monoparentales au Programme d’aide sociale présentent des contraintes temporaires à l’emploi. La principale raison invoquée (76,6 %) est la présence d’enfants à charge de moins de cinq ans (incluant les cas de grossesse).

Situation des adultes nés hors du Canada en janvier 2015 :

- On compte 54 188 adultes nés hors du Canada et prestataires du Programme d’aide sociale, soit 2 438 adultes de moins que l’an dernier ( 4,3 %).
- Leur proportion parmi l’ensemble des adultes prestataires du programme a diminué entre les mois de janvier 2014 et janvier 2015 passant de 26,5 % à 25,3 %.
- 71,7 % des adultes prestataires du Programme d’aide sociale nés hors du Canada sont au pays depuis cinq ans et plus, alors que les nouveaux arrivants (moins de cinq ans) et les demandeurs d’asile représentent 28,3 % de l’ensemble des adultes prestataires du programme qui sont nés hors du Canada.

	Janvier 2014	Janvier 2015	Taux de variation annuelle
Jeunes de moins de 25 ans	22 107	25 281	+ 14,4 %
Familles monoparentales	35 017	35 081	+ 0,2 %
Adultes nés hors du Canada	56 626	54 188	- 4,3 %
TOTAL des adultes	213 587	214 446	+ 0,4 %

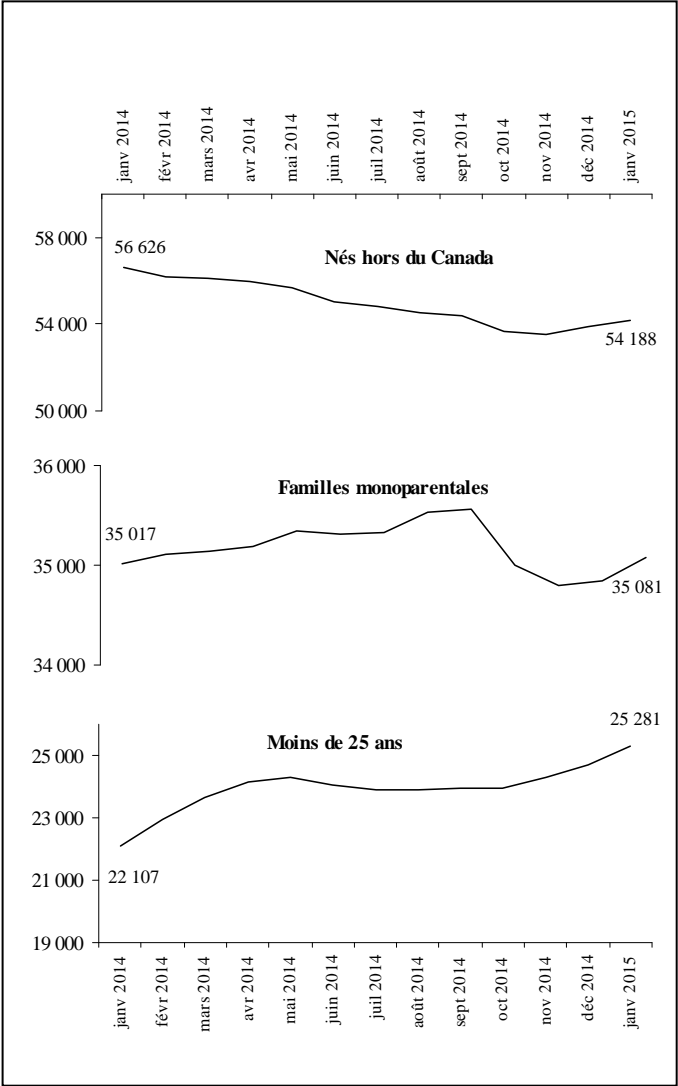

**PORTRAIT DES ADULTES PRESTATAIRES DU PROGRAMME DE SOLIDARITÉ SOCIALE**

*Données officielles de janvier 2015*

*En janvier 2015, on dénombre 135 185 adultes prestataires au Programme de solidarité sociale.*

**Situation des adultes prestataires en fonction du type de contraintes à l’emploi en janvier 2015 :**

- ▶ Les adultes prestataires du Programme de solidarité sociale présentent des contraintes sévères dans la presque totalité des cas (128 396 ou 95,0 %). Pour ce qui est des 5,0 % restant, ils ne présentent pas de contraintes sévères à l’emploi mais sont admis au programme en raison de la présence d’un conjoint avec contraintes sévères.
- La durée moyenne de présence cumulative des adultes prestataires du Programme de solidarité sociale s’établit à près de 20 ans (238,0 mois).

**Répartition selon le type de diagnostic médical en janvier 2015 :**

- ▶ Les principaux types de diagnostics médicaux chez les 128 396 adultes prestataires présentant des contraintes sévères à l’emploi sont par ordre d’importance:
- 42,8 % pour les problèmes liés à la santé mentale;
- 34,5 % pour les problèmes d’ordre physique, auditif, visuel ou de la parole;
- 19,5 % pour les problèmes d’ordre intellectuel ou de l’apprentissage;
- 3,2 % pour les autres diagnostics.

**Autres caractéristiques des adultes prestataires en janvier 2015 :**

- ▶ Les caractéristiques des adultes prestataires du Programme de solidarité sociale ne varient pas beaucoup au fil des mois. Ainsi, en janvier 2015 :
- 85,5 % sont des personnes seules;
- 53,3 % sont des hommes;
- 66,9 % sont âgés de 45 ans et plus, et 7,0 % ont moins de 25 ans;
- 76,4 % cumulent 10 ans et plus de présence à l’aide financière de dernier recours;
- 91,3 % sont nés au Canada;
- 88,7 % sont présents à l’aide financière de dernier recours depuis au moins deux ans sans interruption.

**PORTRAIT DES PARTICIPANTS AU PROGRAMME ALTERNATIVE JEUNESSE**

*Données officielles de janvier 2015*

*En janvier 2015, on dénombre 1 959 jeunes participants au Programme alternative jeunesse. Parmi eux, 1 561 (79,7 %) reçoivent une allocation jeunesse d’un montant mensuel moyen de 673,19 \$.*

**Caractéristiques des participants avec allocation en janvier 2015 :**

- ▶ Les caractéristiques, en début de participation, des participants à Alternative jeunesse avec allocation sont les suivantes :
- ce sont pour la plupart des personnes seules (1 160 ou 74,3 %);
- ce sont majoritairement des femmes (904 ou 57,9 %);
- en moyenne, ils sont âgés de 20,6 ans au moment de débiter leur participation à Alternative jeunesse;
- la majorité est sans contraintes à l’emploi (1 195 ou 76,6 %);
- la plupart sont nés au Canada (1 395 ou 89,4 %).

**PORTRAIT DES PRESTATAIRES DES PROGRAMMES D’AIDE FINANCIÈRE DE DERNIER RECOURS PARTICIPANT AUX PROGRAMMES D’AIDE ET D’ACCOMPAGNEMENT SOCIAL**

*Données officielles de janvier 2015*

*En janvier 2015, on dénombre 3 454 prestataires participant aux programmes d’aide et d’accompagnement social. Parmi ces prestataires, 3 153 (91,3 %) sont au Programme Action et 301 (8,7 %) sont au Programme Réussir.*

**Caractéristiques des participants en janvier 2015 :**

- ces participants sont majoritairement au Programme de solidarité sociale (2 432 ou 70,4%) ;
- ils présentent majoritairement des contraintes sévères à l’emploi (2 403 ou 69,6 %) ;
- ce sont pour la plupart des personnes seules (3 036 ou 87,9 %) ;
- les hommes (1 819 ou 52,7 %) sont légèrement plus nombreux que les femmes (1 635 ou 47,3 %);
- ils sont âgés en moyenne de 41,7 ans;
- en moyenne, la durée cumulative de présence à l’aide financière de dernier recours est de près de 15 ans et demi (183,9 mois).

## TAUX D'ASSISTANCE SOCIALE AU QUÉBEC

*Données officielles de janvier 2015*

***Le taux d'assistance sociale de la clientèle des programmes d'assistance sociale âgée de 0 à 64 ans est de 6,6 % en janvier 2015. En comparaison avec l'année dernière, le taux d'assistance sociale chez les 0 à 64 a légèrement baissé (6,7 % en janvier 2014).***

Entre janvier 2014 et janvier 2015, le taux d'assistance sociale est resté stable à 6,7 % chez les 18 à 64 ans et est passé de 6,6 % à 6,4 % chez les 0 à 17 ans.

**Les régions ayant les taux d'assistance sociale les plus élevés chez les 0 à 64 ans en janvier 2015 sont :**

- Mauricie (9,8 %) ;
- Gaspésie – Îles-de-la-Madeleine (9,2 %) ;
- Île-de-Montréal (9,2%).

**Taux d'assistance sociale différencié selon le sexe**

- ▶ En janvier 2015, le taux d'assistance sociale pour les 0 à 64 ans est moins élevé chez les femmes que chez les hommes :
  - 6,3 % pour les femmes ;
  - 6,8 % pour les hommes.

# Table des matières

	Page
<b>Taux d'assistance sociale au Québec</b>	1
Taux d'assistance sociale pour l'ensemble de la clientèle	1
Taux d'assistance sociale selon le sexe en janvier 2015	1
<b>Tableau 1</b>	
Statistiques sur la clientèle prestataire des programmes d'aide financière de dernier recours et du montant des prestations versées aux ménages, 2013-2014 et 2014-2015	2-3
<b>Tableau 2</b>	
Statistiques sur les ménages nouvellement admis aux programmes d'aide financière de dernier recours, 2014-2015	4
<b>Tableau 3</b>	
Statistiques sur les adultes prestataires des programmes d'aide financière de dernier recours, 2014-2015	5-6
<b>Tableau 4</b>	
Statistiques sur les adultes prestataires du Programme d'aide sociale, 2014-2015	7-8
<b>Tableau 5</b>	
Statistiques sur les adultes prestataires du Programme de solidarité sociale, 2014-2015	9-10
<b>Tableau 6</b>	
Statistiques sur les adultes participant au Programme alternative jeunesse, 2014-2015	11-12
<b>Tableau 7</b>	
Statistiques sur les adultes prestataires participant aux programmes d'aide et d'accompagnement sociale, 2014-2015	13-14
Notes relatives aux tableaux	15-16
Lexique	17-18

TAUX D'ASSISTANCE SOCIALE AU QUÉBEC, 2014-2015

Taux d'assistance sociale pour l'ensemble de la clientèle <sup>1</sup>							
	Nombre de ménages	Nombre d'adultes	Taux d'assistance sociale (18-64 ans)	Nombre d'enfants	Taux d'assistance sociale (0-17 ans)	Nombre de prestataires <sup>4</sup>	Taux d'assistance sociale (0-64 ans)
Évolution							
avril 2014	328 480	357 646	6,8%	99 720	6,6%	457 366	6,7%
mai 2014	327 430	356 253	6,7%	99 524	6,5%	455 777	6,7%
juin 2014	324 887	353 189	6,7%	99 065	6,5%	452 254	6,7%
juillet 2014	323 043	351 036	6,6%	98 829	6,5%	449 865	6,6%
août 2014	322 374	350 311	6,6%	99 220	6,5%	449 531	6,6%
septembre 2014	321 757	349 439	6,6%	98 790	6,5%	448 229	6,6%
octobre 2014	319 743	347 055	6,6%	97 296	6,4%	444 351	6,5%
novembre 2014	320 282	347 490	6,6%	96 565	6,4%	444 055	6,5%
décembre 2014	321 808	349 098	6,6%	96 871	6,4%	445 969	6,6%
janvier 2015	323 692	351 135	6,7%	97 614	6,4%	448 749	6,6%
février 2015							
mars 2015							

En janvier 2015							
	Nombre de ménages	Nombre d'adultes	Taux d'assistance sociale (18-64 ans)	Nombre d'enfants	Taux d'assistance sociale (0-17 ans)	Nombre de prestataires <sup>4</sup>	Taux d'assistance sociale (0-64 ans)
Région							
01 - Bas-Saint-Laurent	8 141	8 844	7,1%	1 493	4,5%	10 337	6,5%
02 - Saguenay - Lac-St-Jean	11 195	12 023	6,8%	2 154	4,4%	14 177	6,3%
03 - Capitale-Nationale	21 414	22 763	4,8%	4 325	3,6%	27 088	4,6%
04 - Mauricie	15 515	16 596	9,9%	3 924	9,3%	20 520	9,8%
05 - Estrie	14 036	15 210	7,6%	3 842	6,5%	19 052	7,4%
06 - Île-de-Montréal	100 683	111 490	8,5%	39 918	11,6%	151 408	9,2%
07 - Outaouais	15 089	16 325	6,5%	5 074	6,7%	21 399	6,5%
08 - Abitibi-Témiscamingue	5 354	5 755	6,0%	1 245	4,2%	7 000	5,6%
09 - Côte-Nord	2 797	2 949	4,7%	604	3,2%	3 553	4,4%
10 - Nord-du-Québec	982	1 058	3,9%	472	3,3%	1 530	3,7%
11 - Gaspésie - Îles-de-la-Madeleine	5 049	5 610	9,6%	1 074	7,6%	6 684	9,2%
12 - Chaudières-Appalaches	10 412	11 095	4,2%	2 023	2,5%	13 118	3,8%
13 - Laval	11 094	12 252	4,6%	4 038	4,8%	16 290	4,6%
14 - Lanaudière	16 929	18 297	5,8%	5 206	5,3%	23 503	5,7%
15 - Laurentides	19 484	20 909	5,6%	5 293	4,6%	26 202	5,3%
16 - Montérégie	46 829	50 405	5,2%	14 157	4,8%	64 562	5,1%
17 - Centre-du-Québec	10 400	11 195	7,5%	2 744	6,0%	13 939	7,2%
99 - Central <sup>2</sup>	8 289	8 359		28		8 387	

Taux d'assistance sociale selon le sexe <sup>3</sup> en janvier 2015						
	Nombre d'adultes	Taux d'assistance sociale (18-64 ans)	Nombre d'enfants	Taux d'assistance sociale (0-17 ans)	Nombre de prestataires <sup>4</sup>	Taux d'assistance sociale (0-64 ans)
HOMMES : Ensemble du Québec	186 183	7,0%	49 824	6,4%	236 007	6,8%

Région						
01 - Bas-Saint-Laurent	4 836	7,6%	754	4,4%	5 590	6,9%
02 - Saguenay - Lac-St-Jean	6 357	6,9%	1 092	4,4%	7 449	6,4%
03 - Capitale-Nationale	12 486	5,2%	2 164	3,5%	14 650	4,9%
04 - Mauricie	8 892	10,4%	2 010	9,3%	10 902	10,2%
05 - Estrie	8 289	8,2%	1 973	6,5%	10 262	7,8%
06 - Île-de-Montréal	58 661	8,9%	20 428	11,6%	79 089	9,5%
07 - Outaouais	8 472	6,7%	2 579	6,6%	11 051	6,7%
08 - Abitibi-Témiscamingue	3 092	6,3%	649	4,3%	3 741	5,8%
09 - Côte-Nord	1 565	4,8%	321	3,4%	1 886	4,5%
10 - Nord-du-Québec	559	4,0%	244	3,3%	803	3,8%
11 - Gaspésie - Îles-de-la-Madeleine	3 018	10,3%	543	7,6%	3 561	9,7%
12 - Chaudières-Appalaches	5 872	4,3%	1 037	2,6%	6 909	3,9%
13 - Laval	6 142	4,6%	2 032	4,7%	8 174	4,6%
14 - Lanaudière	9 507	5,9%	2 661	5,3%	12 168	5,8%
15 - Laurentides	11 145	5,9%	2 694	4,6%	13 839	5,6%
16 - Montérégie	26 367	5,4%	7 204	4,7%	33 571	5,3%
17 - Centre-du-Québec	6 000	7,8%	1 422	6,1%	7 422	7,4%
99 - Central <sup>2</sup>	4 923		17		4 940	

	Nombre d'adultes	Taux d'assistance sociale (18-64 ans)	Nombre d'enfants	Taux d'assistance sociale (0-17 ans)	Nombre de prestataires <sup>4</sup>	Taux d'assistance sociale (0-64 ans)
FEMMES : Ensemble du Québec	164 952	6,3%	47 779	6,4%	212 731	6,3%

Région						
01 - Bas-Saint-Laurent	4 008	6,5%	738	4,6%	4 746	6,1%
02 - Saguenay - Lac-St-Jean	5 666	6,6%	1 061	4,5%	6 727	6,1%
03 - Capitale-Nationale	10 277	4,4%	2 161	3,7%	12 438	4,3%
04 - Mauricie	7 704	9,4%	1 914	9,3%	9 618	9,4%
05 - Estrie	6 921	7,0%	1 869	6,6%	8 790	6,9%
06 - Île-de-Montréal	52 829	8,2%	19 489	11,5%	72 318	8,8%
07 - Outaouais	7 853	6,2%	2 494	6,7%	10 347	6,3%
08 - Abitibi-Témiscamingue	2 663	5,8%	595	4,2%	3 258	5,4%
09 - Côte-Nord	1 384	4,6%	283	3,1%	1 667	4,3%
10 - Nord-du-Québec	499	3,8%	228	3,3%	727	3,6%
11 - Gaspésie - Îles-de-la-Madeleine	2 592	8,9%	531	7,7%	3 123	8,7%
12 - Chaudières-Appalaches	5 223	4,1%	985	2,5%	6 208	3,7%
13 - Laval	6 110	4,6%	2 006	4,8%	8 116	4,6%
14 - Lanaudière	8 790	5,6%	2 545	5,3%	11 335	5,5%
15 - Laurentides	9 764	5,2%	2 597	4,6%	12 361	5,1%
16 - Montérégie	24 038	5,0%	6 951	4,8%	30 989	5,0%
17 - Centre-du-Québec	5 195	7,2%	1 322	6,0%	6 517	6,9%
99 - Central <sup>2</sup>	3 436		10		3 446	

TABLEAU 1

Statistiques sur la clientèle prestataire des programmes d'aide financière de dernier recours et du montant des prestations versées aux ménages, 2013-2014 et 2014-2015

Ensemble du Québec

	Nombre de ménages <sup>1</sup>	Variation annuelle	Nombre d'adultes	Nombre d'enfants	Nombre de prestataires	Variation annuelle	Prestation moyenne versée <sup>2</sup>	Prestation totale versée <sup>2</sup>
Évolution								
avril 2013	323 074	-1,6%	353 960	103 579	457 539	-2,3%	745,75 \$	240 933 324,53 \$
mai 2013	321 591	-1,6%	352 206	103 170	455 376	-2,3%	744,26 \$	239 346 146,28 \$
juin 2013	319 103	-1,6%	349 327	102 215	451 542	-2,3%	745,27 \$	237 818 181,76 \$
juillet 2013	318 779	-1,3%	348 810	102 316	451 126	-2,1%	746,95 \$	238 112 990,21 \$
août 2013	318 696	-1,2%	348 753	102 877	451 630	-2,0%	763,00 \$	243 163 754,97 \$
septembre 2013	318 215	-1,2%	348 061	102 084	450 145	-2,1%	745,04 \$	237 083 033,12 \$
octobre 2013	316 334	-1,4%	345 758	100 586	446 344	-2,4%	740,93 \$	234 382 600,09 \$
novembre 2013	316 461	-1,1%	345 690	98 853	444 543	-2,1%	737,60 \$	233 420 057,56 \$
décembre 2013	317 710	-0,9%	346 961	98 956	445 917	-1,9%	738,99 \$	234 785 238,19 \$
janvier 2014	320 454	-0,7%	349 962	99 923	449 885	-1,8%	744,82 \$	238 681 464,89 \$
février 2014	321 831	-0,4%	351 117	99 771	450 888	-1,6%	748,42 \$	240 865 761,87 \$
mars 2014	322 967	-0,0%	352 222	99 851	452 073	-1,3%	749,13 \$	241 944 113,03 \$
avril 2014	323 980	0,3%	353 119	99 720	452 839	-1,0%	748,58 \$	242 525 790,43 \$
mai 2014	323 446	0,6%	352 249	99 524	451 773	-0,8%	747,92 \$	241 911 664,98 \$
juin 2014	321 381	0,7%	349 668	99 065	448 733	-0,6%	748,28 \$	240 482 629,74 \$
juillet 2014	320 025	0,4%	348 003	98 829	446 832	-1,0%	748,59 \$	239 568 204,90 \$
août 2014	319 577	0,3%	347 498	99 220	446 718	-1,1%	766,20 \$	244 859 419,77 \$
septembre 2014	319 382	0,4%	347 055	98 790	445 845	-1,0%	748,86 \$	239 172 022,23 \$
octobre 2014	317 716	0,4%	345 020	97 296	442 316	-0,9%	747,90 \$	237 618 679,43 \$
novembre 2014	318 450	0,6%	345 650	96 565	442 215	-0,5%	745,75 \$	237 485 195,72 \$
décembre 2014	320 128	0,8%	347 414	96 871	444 285	-0,4%	745,85 \$	238 766 798,94 \$
janvier 2015	322 191	0,5%	349 631	97 614	447 245	-0,6%	754,60 \$	243 126 326,22 \$
(e) février 2015	323 000	0,4%	350 100	97 600	447 700	-0,7%	753,00 \$	243 219 000,00 \$
(e) mars 2015	323 300	0,1%	350 300	97 200	447 500	-1,0%	753,00 \$	243 444 900,00 \$

	Nombre de ménages <sup>1</sup>	Proportion	Nombre d'adultes	Nombre d'enfants	Nombre de prestataires	Proportion	Prestation moyenne versée <sup>2</sup>	Prestation totale versée <sup>2</sup>
En janvier 2015	322 191	100,0%	349 631	97 614	447 245	100,0%	754,60 \$	243 126 326,22 \$
Programme								
Programme d'aide sociale	194 913	60,5%	214 446	89 107	303 553	67,9%	677,58 \$	132 069 028,13 \$
Programme de solidarité sociale	127 278	39,5%	135 185	8 507	143 692	32,1%	872,56 \$	111 057 298,09 \$
Situation familiale								
Personnes seules	255 033	79,2%	255 033		255 033	57,0%	732,77 \$	186 880 107,74 \$
Couples sans enfants	11 834	3,7%	23 668		23 668	5,3%	1 054,85 \$	12 483 047,00 \$
Familles monoparentales	38 805	12,0%	38 805	63 088	101 893	22,8%	710,51 \$	27 571 302,57 \$
Couples avec enfants	15 606	4,8%	31 212	34 526	65 738	14,7%	1 025,92 \$	16 010 456,34 \$
Conjoint d'étudiant	913	0,3%	913		913	0,2%	198,70 \$	181 412,57 \$
Type de résidence								
Locataire	150 973	46,9%	170 519	67 311	237 830	53,2%	750,63 \$	113 324 294,64 \$
Locataire HLM ou coopérative	33 088	10,3%	36 988	18 375	55 363	12,4%	779,56 \$	25 794 161,29 \$
Chambreur ou pensionnaire	120 482	37,4%	121 727	8 263	129 990	29,1%	765,92 \$	92 279 542,60 \$
Temporairement sans adresse <sup>2</sup>	2 987	0,9%	2 994	21	3 015	0,7%	715,43 \$	2 136 982,69 \$
Propriété	11 953	3,7%	14 695	3 644	18 339	4,1%	758,58 \$	9 067 344,49 \$
En hébergement	2 708	0,8%	2 708		2 708	0,6%	193,50 \$	524 000,50 \$
Région								
01 - Bas-Saint-Laurent	8 096	2,5%	8 798	1 493	10 291	2,3%	771,30 \$	6 244 457,46 \$
02 - Saguenay - Lac-St-Jean	11 135	3,5%	11 963	2 154	14 117	3,2%	756,09 \$	8 419 096,12 \$
03 - Capitale-Nationale	21 317	6,6%	22 665	4 325	26 990	6,0%	754,40 \$	16 081 447,82 \$
04 - Mauricie	15 407	4,8%	16 488	3 924	20 412	4,6%	756,53 \$	11 655 877,21 \$
05 - Estrie	13 991	4,3%	15 165	3 842	19 007	4,2%	780,63 \$	10 921 787,49 \$
06 - Île-de-Montréal	100 363	31,2%	111 169	39 918	151 087	33,8%	755,05 \$	75 778 891,40 \$
07 - Outaouais	14 977	4,6%	16 213	5 074	21 287	4,8%	748,88 \$	11 216 044,67 \$
08 - Abitibi-Témiscamingue	5 323	1,7%	5 724	1 245	6 969	1,6%	755,30 \$	4 020 467,17 \$
09 - Côte-Nord	2 781	0,9%	2 933	604	3 537	0,8%	750,95 \$	2 088 379,83 \$
10 - Nord-du-Québec	977	0,3%	1 053	472	1 525	0,3%	723,50 \$	706 861,70 \$
11 - Gaspésie - Îles-de-la-Madeleine	4 995	1,6%	5 556	1 074	6 630	1,5%	776,47 \$	3 878 457,95 \$
12 - Chaudières-Appalaches	10 358	3,2%	11 041	2 023	13 064	2,9%	763,41 \$	7 907 399,99 \$
13 - Laval	11 044	3,4%	12 202	4 038	16 240	3,6%	758,12 \$	8 372 685,29 \$
14 - Lanaudière	16 838	5,2%	18 206	5 206	23 412	5,2%	741,54 \$	12 486 031,57 \$
15 - Laurentides	19 355	6,0%	20 780	5 293	26 073	5,8%	751,29 \$	14 541 197,45 \$
16 - Montérégie	46 610	14,5%	50 186	14 157	64 343	14,4%	757,79 \$	35 320 546,93 \$
17 - Centre-du-Québec	10 335	3,2%	11 130	2 744	13 874	3,1%	758,47 \$	7 838 832,84 \$
99 - Central <sup>3</sup>	8 289	2,6%	8 359	28	8 387	1,9%	681,37 \$	5 647 863,35 \$

Clientèle supplémentaire <sup>4</sup>								
Allocations d'aide à l'emploi	6 264	6,9%	6 486	5 035	11 521	9,2%	678,73 \$	4 251 547,62 \$
Allocations de soutien	3 469	3,8%	3 469	519	3 988	3,2%	907,94 \$	3 149 642,95 \$
Revenus de travail <sup>5</sup>	18 750	20,8%	18 877	9 303	28 180	22,5%	666,17 \$	12 490 603,46 \$
Prestations d'assurance-emploi	986	1,1%	986	325	1 311	1,0%	518,42 \$	511 163,69 \$
Contribution parentale	1 088	1,2%	1 088		1 088	0,9%	380,68 \$	414 179,41 \$
Pension alimentaire	10 670	11,8%	10 671	17 480	28 151	22,5%	608,80 \$	6 495 927,08 \$
Régime de rentes du Québec - invalidité	12 036	13,3%	12 058	611	12 669	10,1%	297,87 \$	3 585 207,90 \$
Régime de rentes du Québec - retraite	32 415	35,9%	33 185	1 196	34 381	27,5%	713,76 \$	23 136 647,93 \$
Alternative jeunesse	33	0,0%	57	14	71	0,1%	300,57 \$	9 918,73 \$
Revenus d'autres sources	13 189	14,6%	12 908	2 116	15 024	12,0%	667,16 \$	8 799 110,78 \$
TOTAL DISTINCT <sup>6</sup>	90 335	100,0%	92 278	32 791	125 069	100,0%	644,12 \$	58 186 526,43 \$

(e) = Données estimées.



TABLEAU 1 - SUITE

Statistiques sur la clientèle prestataire des programmes d'aide financière de dernier recours et du montant des prestations versées aux ménages, 2013-2014 et 2014-2015

Ensemble du Québec

	Programme d'aide sociale					Programme de solidarité sociale				TOTAL pour Aide financière de dernier recours
	Prestations de base <sup>s</sup>	Allocation pour contraintes temporaires <sup>s</sup>	Allocation mixte	TOTAL	Variation annuelle	Allocation de solidarité sociale	Prestation de base Hébergés	TOTAL	Variation annuelle	
Évolution										
avril 2013	110 603	80 171	3 663	194 437	-2,4%	125 904	2 733	128 637	-0,5%	323 074
mai 2013	109 207	80 160	3 663	193 030	-2,4%	125 832	2 729	128 561	-0,5%	321 591
juin 2013	106 999	79 949	3 709	190 657	-2,3%	125 722	2 724	128 446	-0,5%	319 103
juillet 2013	106 771	79 871	3 707	190 349	-1,9%	125 716	2 714	128 430	-0,4%	318 779
août 2013	107 354	79 284	3 680	190 318	-1,8%	125 657	2 721	128 378	-0,3%	318 696
septembre 2013	108 267	78 183	3 595	190 045	-1,7%	125 445	2 725	128 170	-0,4%	318 215
octobre 2013	116 537	68 684	3 240	188 461	-2,1%	125 422	2 451	127 873	-0,5%	316 334
novembre 2013	116 558	68 830	3 209	188 597	-1,5%	125 311	2 553	127 864	-0,5%	316 461
décembre 2013	117 611	68 935	3 186	189 732	-1,1%	125 322	2 656	127 978	-0,5%	317 710
janvier 2014	120 189	68 986	3 146	192 321	-0,7%	125 450	2 683	128 133	-0,5%	320 454
février 2014	122 085	68 646	3 086	193 817	-0,3%	125 344	2 670	128 014	-0,5%	321 831
mars 2014	123 151	68 713	3 079	194 943	0,2%	125 376	2 648	128 024	-0,5%	322 967
avril 2014	123 763	69 035	3 073	195 871	0,7%	125 455	2 654	128 109	-0,4%	323 980
mai 2014	123 539	68 899	3 039	195 477	1,3%	125 315	2 654	127 969	-0,5%	323 446
juin 2014	121 717	68 775	2 955	193 447	1,5%	125 265	2 669	127 934	-0,4%	321 381
juillet 2014	120 912	68 534	2 900	192 346	1,0%	125 025	2 654	127 679	-0,6%	320 025
août 2014	121 114	68 064	2 860	192 038	0,9%	124 883	2 656	127 539	-0,7%	319 577
septembre 2014	121 695	67 432	2 808	191 935	1,0%	124 788	2 659	127 447	-0,6%	319 382
octobre 2014	122 865	65 048	2 691	190 604	1,1%	124 698	2 414	127 112	-0,6%	317 716
novembre 2014	123 319	65 253	2 678	191 250	1,4%	124 663	2 537	127 200	-0,5%	318 450
décembre 2014	124 740	65 473	2 687	192 900	1,7%	124 627	2 601	127 228	-0,6%	320 128
janvier 2015	126 717	65 523	2 673	194 913	1,3%	124 671	2 607	127 278	-0,7%	322 191
(e) février 2015	127 500	65 800	2 600	195 900	1,1%	124 500	2 600	127 100	-0,7%	323 000
(e) mars 2015	128 200	65 400	2 600	196 200	0,6%	124 500	2 600	127 100	-0,7%	323 300
Total des ménages en janvier 2015										
Nombre de ménages	126 717	65 523	2 673	194 913	1,3%	124 671	2 607	127 278	-0,7%	322 191
Proportion du total des ménages prestataires	39,3%	20,3%	0,8%	60,5%		38,7%	0,8%	39,5%		100,0%

Caractéristiques des ménages en janvier 2015

	Programme d'aide sociale					Programme de solidarité sociale				TOTAL pour Aide financière de dernier recours
	Prestation de base (incluant les hébergés)	Alloc. pour contraintes temporaires	Alloc. mixte (2 adultes avec cont. tempo.)	TOTAL	Proportion	Alloc. de solidarité sociale	Prestations de base Hébergés	TOTAL	Proportion	
Programme										
Programme d'aide sociale	126 717	65 523	2 673	194 913	100,0%					194 913
Programme de solidarité sociale						124 671	2 607	127 278	100,0%	127 278
Situation familiale										
Personnes seules	95 466	43 950		139 416	71,5%	113 010	2 607	115 617	90,8%	255 033
Couples sans enfants	2 474	1 589	1 832	5 895	3,0%	5 939		5 939	4,7%	11 834
Familles monoparentales	17 144	17 937		35 081	18,0%	3 724		3 724	2,9%	38 805
Couples avec enfants	10 837	1 960	841	13 638	7,0%	1 968		1 968	1,5%	15 606
Conjoint d'étudiant	796	87		883	0,5%	30		30	0,0%	913
Type de résidence										
Locataire	64 803	35 967	1 619	102 389	52,5%	48 584		48 584	38,2%	150 973
Locataire HLM ou coopérative	8 861	8 769	375	18 005	9,2%	15 083		15 083	11,9%	33 088
Chambreur ou pensionnaire	48 089	17 012	222	65 323	33,5%	55 159		55 159	43,3%	120 482
Temporairement sans adresse <sup>2</sup>	1 871	454		2 325	1,2%	662		662	0,5%	2 987
Propriété	2 992	3 321	457	6 770	3,5%	5 183		5 183	4,1%	11 953
En hébergement	101			101	0,1%		2 607	2 607	2,0%	2 708
Région										
01 - Bas-Saint-Laurent	2 238	1 531	61	3 830	2,0%	4 266		4 266	3,4%	8 096
02 - Saguenay - Lac-St-Jean	4 020	2 201	76	6 297	3,2%	4 836	2	4 838	3,8%	11 135
03 - Capitale-Nationale	7 326	4 141	137	11 604	6,0%	9 711	2	9 713	7,6%	21 317
04 - Mauricie	6 130	3 352	120	9 602	4,9%	5 805		5 805	4,6%	15 407
05 - Estrie	4 806	2 959	119	7 884	4,0%	6 106	1	6 107	4,8%	13 991
06 - Île-de-Montréal	46 785	21 444	954	69 183	35,5%	31 178	2	31 180	24,5%	100 363
07 - Outaouais	6 350	3 082	104	9 536	4,9%	5 441		5 441	4,3%	14 977
08 - Abitibi-Témiscamingue	1 874	1 062	31	2 967	1,5%	2 355	1	2 356	1,9%	5 323
09 - Côte-Nord	996	568	19	1 583	0,8%	1 198		1 198	0,9%	2 781
10 - Nord-du-Québec	463	227	3	693	0,4%	284		284	0,2%	977
11 - Gaspésie - Îles-de-la-Madeleine	1 611	963	67	2 641	1,4%	2 354		2 354	1,8%	4 995
12 - Chaudières-Appalaches	2 914	1 971	89	4 974	2,6%	5 383	1	5 384	4,2%	10 358
13 - Laval	4 540	2 269	181	6 990	3,6%	4 054		4 054	3,2%	11 044
14 - Lanaudière	6 791	3 878	156	10 825	5,6%	6 013		6 013	4,7%	16 838
15 - Laurentides	7 663	4 383	145	12 191	6,3%	7 164		7 164	5,6%	19 355
16 - Montérégie	18 179	9 306	327	27 812	14,3%	18 798		18 798	14,8%	46 610
17 - Centre-du-Québec	4 024	2 184	84	6 292	3,2%	4 043		4 043	3,2%	10 335
99 - Central <sup>3</sup>	7	2		9	0,0%	5 682	2 598	8 280	6,5%	8 289

Clientèle supplémentée <sup>4</sup>										
Allocations d'aide à l'emploi	5 455	269	6	5 730	11,6%	531	3	534	1,3%	6 264
Allocations de soutien	1 005	19		1 024	2,1%	2 441	4	2 445	6,0%	3 469
Revenus de travail <sup>5</sup>	9 670	4 641	412	14 723	29,8%	4 020	7	4 027	9,8%	18 750
Prestations d'assurance-emploi	525	292	12	829	1,7%	157		157	0,4%	986
Contribution parentale	1 003	85		1 088	2,2%					1 088
Pension alimentaire	4 597	4 506	38	9 141	18,5%	1 528	1	1 529	3,7%	10 670
Régime de rentes du Québec - invalidité	2			2	0,0%	12 028	6	12 034	29,4%	12 036
Régime de rentes du Québec - retraite	39	16 351	1 159	17 549	35,5%	14 606	260	14 866	36,3%	32 415
Alternative jeunesse	27	6		33	0,1%					33
Revenus d'autres sources	1 845	1 826	182	3 853	7,8%	9 319	17	9 336	22,8%	13 189
TOTAL DISTINCT <sup>6</sup>	22 487	25 426	1 484	49 397	100,0%	40 643	295	40 938	100,0%	90 335

(e) = Données estimées.

TABLEAU 2

Statistiques sur les ménages nouvellement admis<sup>1</sup> aux programmes d'aide financière de dernier recours selon la raison de la demande, 2014-2015

Ensemble du Québec

	Fin des prestations d'assurance-emploi	Perte d'emploi sans assurance-emploi	Prestations d'assurance-emploi insuffisante	Perte du conjoint	Fin des études à temps complet	Revenus insuffisants	En attente de revenus	Autres raisons	TOTAL	
									Nombre de ménages	Variation annuelle (Nbre de ménages)
Evolution du nombre de ménages										
avril 2014	1 106	903	537	331	443	1 456	56	1 607	6 439	-2,2%
mai 2014	1 080	929	540	345	537	1 392	56	1 573	6 452	2,4%
juin 2014	1 058	997	519	351	518	1 432	61	1 569	6 505	6,4%
juillet 2014	1 127	1 173	684	374	416	1 572	57	1 662	7 065	-6,7%
août 2014	1 038	1 110	580	332	338	1 411	52	1 416	6 277	-4,4%
septembre 2014	1 089	1 319	699	377	371	1 748	45	1 703	7 351	4,5%
octobre 2014	1 047	1 326	690	339	345	1 683	66	1 690	7 186	-0,6%
novembre 2014	1 087	1 445	812	344	325	1 717	61	1 609	7 400	2,2%
décembre 2014	1 072	1 476	749	315	388	1 543	52	1 536	7 131	3,4%
janvier 2015	1 079	1 478	762	336	418	1 559	58	1 505	7 195	-10,6%
février 2015										
mars 2015										

Clientèle totale nouvellement admise <sup>1</sup> en janvier 2015										
Nombre de ménages	1 079	1 478	762	336	418	1 559	58	1 505	7 195	-10,6%
Proportion du total des ménages nouvellement admis	15,0%	20,5%	10,6%	4,7%	5,8%	21,7%	0,8%	20,9%	100,0%	
Nombre d'adultes	1 161	1 575	827	337	437	1 699	68	1 644	7 748	-11,2%
Nombre d'enfants	349	367	225	308	145	466	17	360	2 237	-11,7%
Nombre de prestataires	1 510	1 942	1 052	645	582	2 165	85	2 004	9 985	-11,3%

Caractéristiques des ménages nouvellement admis <sup>1</sup> en janvier 2015										
	Fin des prestations d'assurance-emploi	Perte d'emploi sans assurance-emploi	Prestations d'assurance-emploi insuffisante	Perte du conjoint	Fin des études à temps complet	Revenus insuffisants	En attente de revenus	Autres raisons	TOTAL	
									Nombre de ménages	Proportion
Programme										
Programme d'aide sociale	1 040	1 455	736	328	404	1 392	55	1 281	6 691	93,0%
Programme de solidarité sociale	39	23	26	8	14	166	3	222	501	7,0%
Programme inconnu						1		2	3	0,0%
Type d'allocation										
Prestation de base (incluant les hébergés)	757	1 251	603	156	338	1 082	29	973	5 189	72,1%
Alloc. pour contraintes temporaires	275	197	130	172	66	297	23	297	1 457	20,3%
Alloc. mixte (2 adultes avec cont. tempo.)	8	7	3			13	3	11	45	0,6%
Alloc. de solidarité sociale	39	23	26	8	14	160	3	217	490	6,8%
Prestations de base Hébergés						6		5	11	0,2%
Inconnu						1		2	3	0,0%
Situation familiale										
Personnes seules	851	1 212	620	178	316	1 226	41	1 237	5 681	79,0%
Couples sans enfants	26	34	15		4	47	7	41	174	2,4%
Familles monoparentales	144	166	76	157	79	187	7	112	928	12,9%
Couples avec enfants	56	63	50	1	15	93	3	98	379	5,3%
Conjoint d'étudiant	2	3	1		4	6		17	33	0,5%
Type de résidence										
Locataire	655	767	440	148	210	634	26	508	3 388	47,1%
Locataire HLM ou coopérative	50	41	24	18	24	52	1	53	263	3,7%
Chambreur ou pensionnaire	304	614	276	155	178	789	15	777	3 108	43,2%
Temporairement sans adresse <sup>2</sup>	4	12	6	5		30		105	162	2,3%
Propriété	66	42	16	10	6	48	16	33	237	3,3%
En hébergement		2				6		29	37	0,5%
Région										
01 - Bas-Saint-Laurent	22	40	18	10	10	54	2	22	178	2,5%
02 - Saguenay - Lac-St-Jean	40	82	26	16	13	64	4	33	278	3,9%
03 - Capitale-Nationale	69	103	50	24	32	82	3	119	482	6,7%
04 - Mauricie	55	80	39	16	14	82	4	47	337	4,7%
05 - Estrie	51	71	54	8	11	114	4	55	368	5,1%
06 - Île-de-Montréal	300	346	194	80	157	467	7	615	2 166	30,1%
07 - Outaouais	51	71	64	19	22	108	2	36	373	5,2%
08 - Abitibi-Témiscamingue	32	25	27	13	6	12		33	148	2,1%
09 - Côte-Nord	16	20	5	10	2	26	1	9	89	1,2%
10 - Nord-du-Québec	4	12	2	1	2	17		4	42	0,6%
11 - Gaspésie - Îles-de-la-Madeleine	29	27	3	7	7	35	5	18	131	1,8%
12 - Chaudières-Appalaches	24	46	39	10	9	63	6	37	234	3,3%
13 - Laval	49	44	32	11	17	13		83	249	3,5%
14 - Lanaudière	73	93	29	27	20	95	4	42	383	5,3%
15 - Laurentides	73	113	47	28	25	50	8	105	449	6,2%
16 - Montérégie	147	240	121	39	55	224	6	149	981	13,6%
17 - Centre-du-Québec	44	64	10	17	16	9	2	76	238	3,3%
99 - Central <sup>3</sup>		1	2			44		22	69	1,0%

TABLEAU 3

Statistiques sur les adultes prestataires<sup>1</sup> des programmes d'aide financière de dernier recours, 2014-2015

Ensemble du Québec

	Nombre d'adultes <sup>1</sup>	Variation annuelle	Programme d'aide sociale			Programme de solidarité sociale		
			Sans contraintes	Contraintes temporaires	TOTAL	Contraintes sévères	Conjoints sans contraintes sévères	TOTAL
Évolution								
avril 2014	353 119	-0,2%	139 743	77 040	216 783	129 302	7 034	136 336
mai 2014	352 249	0,0%	139 296	76 806	216 102	129 152	6 995	136 147
juin 2014	349 668	0,1%	137 224	76 380	213 604	129 104	6 960	136 064
juillet 2014	348 003	-0,2%	136 453	75 772	212 225	128 840	6 938	135 778
août 2014	347 498	-0,4%	136 768	75 125	211 893	128 695	6 910	135 605
septembre 2014	347 055	-0,3%	137 026	74 587	211 613	128 590	6 852	135 442
octobre 2014	345 020	-0,2%	137 915	72 042	209 957	128 241	6 822	135 063
novembre 2014	345 650	-0,0%	138 269	72 282	210 551	128 327	6 772	135 099
décembre 2014	347 414	0,1%	139 793	72 510	212 303	128 342	6 769	135 111
janvier 2015	349 631	-0,1%	142 019	72 427	214 446	128 396	6 789	135 185
février 2015								
mars 2015								
Total des adultes en janvier 2015								
Nombre d'adultes	349 631	-0,1%	142 019	72 427	214 446	128 396	6 789	135 185
Proportion du total des adultes prestataires	100,0%		40,6%	20,7%	61,3%	36,7%	1,9%	38,7%

Caractéristiques des adultes en janvier 2015								
	Nombre d'adultes <sup>1</sup>	Proportion	Programme d'aide sociale			Programme de solidarité sociale		
			Sans contraintes	Contraintes temporaires	TOTAL	Contraintes sévères	Conjoints sans contraintes sévères	TOTAL
Situation familiale								
Personnes seules	255 033	72,9%	94 980	44 436	139 416	115 617		115 617
Couples sans enfants	23 668	6,8%	6 401	5 389	11 790	6 950	4 928	11 878
Familles monoparentales	38 805	11,1%	16 281	18 800	35 081	3 724		3 724
Couples avec enfants	31 212	8,9%	23 562	3 714	27 276	2 075	1 861	3 936
Conjoint d'étudiant	913	0,3%	795	88	883	30		30
Sexe								
Hommes	185 548	53,1%	83 030	30 426	113 456	68 902	3 190	72 092
Femmes	164 083	46,9%	58 989	42 001	100 990	59 494	3 599	63 093
Âge								
Moins de 20 ans	7 727	2,2%	4 545	970	5 515	2 205	7	2 212
De 20 à 24 ans	27 036	7,7%	14 546	5 220	19 766	7 175	95	7 270
De 25 à 29 ans	28 187	8,1%	15 692	5 459	21 151	6 844	192	7 036
De 30 à 34 ans	32 166	9,2%	18 339	5 531	23 870	7 997	299	8 296
De 35 à 39 ans	33 641	9,6%	19 416	4 697	24 113	9 109	419	9 528
De 40 à 44 ans	32 965	9,4%	18 931	3 618	22 549	9 840	576	10 416
De 45 à 49 ans	39 148	11,2%	20 695	3 335	24 030	14 278	840	15 118
De 50 à 54 ans	49 137	14,1%	22 011	3 554	25 565	22 256	1 316	23 572
55 ans et plus	99 624	28,5%	7 844	40 043	47 887	48 692	3 045	51 737
Niveau de scolarité atteint <sup>2</sup>								
Primaire	26 082	7,5%	8 039	5 872	13 911	11 395	776	12 171
Secondaire I à IV	130 188	37,2%	61 660	27 028	88 688	38 632	2 868	41 500
Secondaire V	69 927	20,0%	30 565	16 943	47 508	21 095	1 324	22 419
Collégiale	21 355	6,1%	9 235	4 831	14 066	7 034	255	7 289
Universitaire	19 866	5,7%	10 295	4 531	14 826	4 819	221	5 040
Inconnue	82 213	23,5%	22 225	13 222	35 447	45 421	1 345	46 766
Diplôme maximum obtenu								
Aucun diplôme	174 686	50,0%	77 415	37 500	114 915	55 740	4 031	59 771
Secondaire - DES	43 376	12,4%	19 087	10 447	29 534	13 159	683	13 842
Secondaire - DEP	13 820	4,0%	6 228	3 109	9 337	4 190	293	4 483
Secondaire - ASP	1 385	0,4%	576	315	891	463	31	494
Collégial - AEC	3 500	1,0%	1 604	884	2 488	972	40	1 012
Collégial - DEC général	7 993	2,3%	3 326	1 812	5 138	2 772	83	2 855
Collégial - DEC professionnel	1 915	0,5%	873	471	1 344	548	23	571
Universitaire - Certificat	7 864	2,2%	4 194	1 776	5 970	1 821	73	1 894
Universitaire - Baccalauréat	1 886	0,5%	1 161	420	1 581	291	14	305
Universitaire - Maîtrise ou Doctorat	18	0,0%	1	8	9	9		9
Inconnu	93 188	26,7%	27 554	15 685	43 239	48 431	1 518	49 949
Durée cumulative								
Premier mois	2 243	0,6%	1 702	413	2 115	123	5	128
De 2 à 5 mois	10 336	3,0%	7 471	2 108	9 579	720	37	757
De 6 à 11 mois	12 452	3,6%	8 490	2 685	11 175	1 203	74	1 277
De 12 à 23 mois	21 561	6,2%	14 012	4 813	18 825	2 563	173	2 736
De 24 à 47 mois	33 986	9,7%	19 428	8 281	27 709	5 898	379	6 277
De 48 à 119 mois	75 638	21,6%	37 412	17 537	54 949	19 536	1 153	20 689
120 mois et plus	193 415	55,3%	53 504	36 590	90 094	98 353	4 968	103 321
Types de contraintes à l'emploi								
Sans contraintes	142 019	40,6%	142 019		142 019			
Contraintes temporaires	72 427	20,7%		72 427	72 427			
Contraintes sévères	128 396	36,7%				128 396		128 396
Conjoints sans contraintes sévères	6 789	1,9%					6 789	6 789
Région								
01 - Bas-Saint-Laurent	8 798	2,5%	2 482	1 666	4 148	4 326	324	4 650
02 - Saguenay - Lac-St-Jean	11 963	3,4%	4 354	2 385	6 739	4 894	330	5 224
03 - Capitale-Nationale	22 665	6,5%	7 995	4 502	12 497	9 776	392	10 168
04 - Mauricie	16 488	4,7%	6 643	3 634	10 277	5 860	351	6 211
05 - Estrie	15 165	4,3%	5 397	3 232	8 629	6 185	351	6 536
06 - Île-de-Montréal	111 169	31,8%	53 873	24 270	78 143	31 378	1 648	33 026
07 - Outaouais	16 213	4,6%	7 015	3 350	10 365	5 499	349	5 848
08 - Abitibi-Témiscamingue	5 724	1,6%	2 042	1 138	3 180	2 383	161	2 544
09 - Côte-Nord	2 933	0,8%	1 054	619	1 673	1 209	51	1 260
10 - Nord-du-Québec	1 053	0,3%	522	235	757	284	12	296
11 - Gaspésie - Îles-de-la-Madeleine	5 556	1,6%	1 830	1 104	2 934	2 383	239	2 622
12 - Chaudières-Appalaches	11 041	3,2%	3 148	2 175	5 323	5 447	271	5 718
13 - Laval	12 202	3,5%	5 259	2 651	7 910	4 073	219	4 292
14 - Lanaudière	18 206	5,2%	7 558	4 242	11 800	6 063	343	6 406
15 - Laurentides	20 780	5,9%	8 392	4 733	13 125	7 230	425	7 655
16 - Montérégie	50 186	14,4%	20 072	10 098	30 170	18 991	1 025	20 016
17 - Centre-du-Québec	11 130	3,2%	4 377	2 390	6 767	4 097	266	4 363
99 - Central <sup>3</sup>	8 359	2,4%	6	3	9	8 318	32	8 350

TABLEAU 3 (SUITE)

Statistiques sur les adultes prestataires<sup>1</sup> des programmes d'aide financière de dernier recours, 2014-2015

Ensemble du Québec

	Demandeurs d'asile	NHC - moins de 5 ans	NHC - 5 ans et plus	Total Nés hors du Canada	Femmes	Hommes	Moins de 25 ans	Durée consécutive de moins de 2 ans	Âge moyen (années)	Durée cumulative moyenne (mois)
Évolution										
avril 2014	3 668	13 866	50 008	67 542	165 900	187 219	33 539	109 151	44,4	168,3
mai 2014	3 518	13 724	50 031	67 273	165 693	186 556	33 650	108 501	44,4	168,6
juin 2014	3 400	13 409	49 830	66 639	165 091	184 577	33 426	106 503	44,5	169,4
juillet 2014	3 270	13 226	49 954	66 450	164 719	183 284	33 291	105 235	44,5	169,7
août 2014	3 135	13 193	49 873	66 201	164 518	182 980	33 256	105 097	44,5	169,8
septembre 2014	3 022	13 115	49 920	66 057	164 244	182 811	33 370	104 911	44,5	170,0
octobre 2014	2 958	12 664	49 714	65 336	163 026	181 994	33 359	103 355	44,5	170,4
novembre 2014	2 928	12 568	49 729	65 225	163 131	182 519	33 755	104 474	44,5	170,2
décembre 2014	2 861	12 860	49 869	65 590	163 517	183 897	34 177	106 038	44,4	169,7
janvier 2015	2 880	12 997	50 057	65 934	164 083	185 548	34 763	108 139	44,4	169,0
février 2015										
mars 2015										
Total des adultes en janvier 2015										
Nombre d'adultes	2 880	12 997	50 057	65 934	164 083	185 548	34 763	108 139	44,4	169,0
Proportion du total des adultes prestataires	0,8%	3,7%	14,3%	18,9%	46,9%	53,1%	9,9%	30,9%		

Caractéristiques des adultes en janvier 2015										
	Demandeurs d'asile	NHC - moins de 5 ans	NHC - 5 ans et plus	Total Nés hors du Canada	Femmes	Hommes	Moins de 25 ans	Durée consécutive de moins de 2 ans	Âge moyen (années)	Durée cumulative moyenne (mois)
Situation familiale										
Personnes seules	1 748	3 717	26 340	31 805	101 585	153 448	27 423	75 171	45,3	181,3
Couples sans enfants	345	1 187	4 395	5 927	11 855	11 813	644	5 568	52,5	210,2
Familles monoparentales	288	1 357	8 273	9 918	34 399	4 406	4 592	14 859	37,2	116,6
Couples avec enfants	495	6 193	10 821	17 509	15 622	15 590	2 055	11 993	39,7	105,3
Conjoint d'étudiant	4	543	228	775	622	291	49	548	36,5	42,4
Sexe										
Hommes	1 502	5 587	23 768	30 857		185 548	18 220	60 470	44,4	163,4
Femmes	1 378	7 410	26 289	35 077	164 083		16 543	47 669	44,4	175,3
Âge										
Moins de 20 ans	64	287	354	705	3 599	4 128	7 727	7 546	18,5	10,1
De 20 à 24 ans	303	906	1 704	2 913	12 944	14 092	27 036	14 976	22,1	32,0
De 25 à 29 ans	393	1 381	2 853	4 627	13 323	14 864		13 133	27,0	60,0
De 30 à 34 ans	426	2 604	3 980	7 010	15 306	16 860		13 122	32,1	89,7
De 35 à 39 ans	369	2 903	4 958	8 230	16 011	17 630		12 295	37,0	120,3
De 40 à 44 ans	319	2 151	6 056	8 526	15 264	17 701		10 653	42,1	155,1
De 45 à 49 ans	235	1 050	6 878	8 163	17 717	21 431		10 336	47,1	196,1
De 50 à 54 ans	179	548	7 137	7 864	22 462	26 675		10 438	52,0	231,9
55 ans et plus	592	1 167	16 137	17 896	47 457	52 167		15 640	59,7	254,2
Niveau de scolarité atteint <sup>2</sup>										
Primaire	25	905	4 879	5 809	12 389	13 693	2 471	5 589	47,5	221,9
Secondaire I à IV	25	976	10 479	11 480	57 646	72 542	16 536	41 248	42,5	180,2
Secondaire V	49	1 204	10 036	11 289	33 582	36 345	3 443	24 338	46,2	161,6
Collégiale	14	952	3 883	4 849	10 086	11 086	492	7 726	46,5	144,8
Universitaire	32	3 585	6 485	10 102	8 954	10 912	105	8 710	47,5	115,6
Inconnue	2 735	5 375	14 295	22 405	41 243	40 970	11 716	20 528	43,4	159,9
Diplôme maximum obtenu										
Aucun diplôme	86	2 542	20 770	23 398	79 153	95 533	19 871	52 543	43,8	184,6
Secondaire - DES	12	533	4 500	5 045	21 018	22 358	2 336	15 759	45,0	153,9
Secondaire - DEP	1	124	971	1 096	6 216	7 604	424	4 977	47,1	177,5
Secondaire - ASP		17	118	135	536	849	40	417	48,2	185,9
Collégial - AEC	1	92	515	608	1 709	1 791	35	1 421	47,5	134,4
Collégial - DEC général	2	378	1 169	1 549	3 871	4 122	135	2 910	47,2	141,1
Collégial - DEC professionnel	4	129	520	653	919	996	10	800	48,5	128,7
Universitaire - Certificat	4	1 482	2 365	3 851	3 707	4 157	42	3 591	47,0	105,8
Universitaire - Baccalauréat	1	487	782	1 270	778	1 108	3	1 008	46,8	76,9
Universitaire - Maîtrise ou Doctorat			6	6	4	14			57,1	216,1
Inconnu	2 769	7 213	18 341	28 323	46 172	47 016	11 867	24 713	43,9	156,8
Durée cumulative										
Premier mois	134	411	229	774	984	1 259	905	2 243	30,7	1,0
De 2 à 5 mois	626	2 208	1 021	3 855	4 771	5 565	4 249	10 336	30,7	3,5
De 6 à 11 mois	398	2 017	1 393	3 808	5 768	6 684	5 274	12 452	30,9	8,4
De 12 à 23 mois	407	3 402	2 837	6 646	9 873	11 688	8 033	21 561	32,6	17,2
De 24 à 47 mois	826	3 858	5 387	10 071	15 686	18 300	9 580	15 402	35,3	35,0
De 48 à 119 mois	418	1 101	16 750	18 269	34 107	41 531	6 722	23 405	40,3	81,0
120 mois et plus	71		22 440	22 511	92 894	100 521		22 740	50,6	265,0
Types de contraintes à l'emploi										
Sans contraintes	2 078	10 563	25 057	37 698	58 989	83 030	19 091	68 167	38,6	110,8
Contraintes temporaires	645	2 028	13 817	16 490	42 001	30 426	6 190	24 736	49,0	154,2
Contraintes sévères	138	267	10 002	10 407	59 494	68 902	9 380	14 145	47,7	239,0
Conjoints sans contraintes sévères	19	139	1 181	1 339	3 599	3 190	102	1 091	51,1	218,0
Région										
01 - Bas-Saint-Laurent		6	55	61	3 985	4 813	769	2 211	46,6	210,0
02 - Saguenay - Lac-St-Jean		13	78	91	5 625	6 338	1 263	3 485	44,9	202,0
03 - Capitale-Nationale	2	1 045	1 276	2 323	10 214	12 451	2 001	6 589	45,6	189,8
04 - Mauricie		161	309	470	7 646	8 842	1 811	4 571	44,4	192,4
05 - Estrie	3	562	916	1 481	6 903	8 262	1 663	4 453	44,1	173,5
06 - Île-de-Montréal	2 838	8 203	37 056	48 097	52 635	58 534	8 766	35 645	44,7	148,4
07 - Outaouais	5	437	1 196	1 638	7 776	8 437	1 948	5 449	42,9	155,8
08 - Abitibi-Témiscamingue		1	33	34	2 645	3 079	602	1 906	44,5	187,0
09 - Côte-Nord		2	12	14	1 376	1 557	299	990	45,0	201,4
10 - Nord-du-Québec		1	3	4	495	558	162	528	39,5	130,8
11 - Gaspésie - Îles-de-la-Madeleine		2	17	19	2 570	2 986	525	1 501	46,1	213,6
12 - Chaudières-Appalaches		16	140	156	5 193	5 848	989	2 962	45,8	191,8
13 - Laval	9	809	3 497	4 315	6 074	6 128	1 360	4 207	43,8	137,2
14 - Lanaudière		221	622	843	8 733	9 473	2 413	5 936	42,9	162,5
15 - Laurentides		153	666	819	9 688	11 092	2 442	6 748	43,4	160,8
16 - Montérégie	7	1 170	3 491	4 668	23 929	26 257	6 008	15 883	43,1	162,1
17 - Centre-du-Québec		189	276	465	5 160	5 970	1 313	3 451	43,7	172,3
99 - Central <sup>3</sup>	16	6	414	436	3 436	4 923	429	1 624	48,8	304,9

TABLEAU 4 - Statistiques sur les adultes prestataires<sup>1</sup> du Programme d'aide sociale, 2014-2015

Ensemble du Québec

	Nombre d'adultes <sup>1</sup>	Variation annuelle	Sans contraintes	Contraintes temporaires					
				État de santé	Grossesse ou enfant à charge <sup>3</sup>	Enfant handicapé <sup>4</sup>	Âge <sup>5</sup>	Autres	TOTAL contraintes temporaires
Évolution									
avril 2014	216 783	-0,0%	139 743	14 474	16 613	2 146	42 331	1 476	77 040
mai 2014	216 102	0,4%	139 296	14 350	16 879	2 157	41 938	1 482	76 806
juin 2014	213 604	0,5%	137 224	14 280	17 133	2 146	41 359	1 462	76 380
juillet 2014	212 225	0,1%	136 453	14 004	17 341	2 136	40 818	1 473	75 772
août 2014	211 893	-0,1%	136 768	13 623	17 542	2 141	40 333	1 486	75 125
septembre 2014	211 613	0,0%	137 026	13 308	17 673	2 120	39 989	1 497	74 587
octobre 2014	209 957	0,2%	137 915	13 514	15 330	2 156	39 522	1 520	72 042
novembre 2014	210 551	0,5%	138 269	13 930	15 539	2 134	39 155	1 524	72 282
décembre 2014	212 303	0,7%	139 793	14 180	15 699	2 158	38 941	1 532	72 510
janvier 2015	214 446	0,4%	142 019	14 121	15 947	2 159	38 660	1 540	72 427
février 2015									
mars 2015									
Total des adultes en janvier 2015									
Nombre d'adultes	214 446	0,4%	142 019	14 121	15 947	2 159	38 660	1 540	72 427
Proportion du total des adultes prestataires	100,0%		66,2%	6,6%	7,4%	1,0%	18,0%	0,7%	33,8%

Caractéristiques des adultes en janvier 2015									
	Nombre d'adultes <sup>1</sup>	Proportion	Sans contraintes	État de santé	Grossesse ou enfant à charge <sup>3</sup>	Enfant handicapé <sup>4</sup>	Âge <sup>5</sup>	Autres	TOTAL contraintes temporaires
Situation familiale									
Personnes seules	139 416	65,0%	94 980	11 392	485		31 322	1 237	44 436
Couples sans enfants	11 790	5,5%	6 401	406	76		4 847	60	5 389
Familles monoparentales	35 081	16,4%	16 281	1 726	14 396	1 445	1 056	177	18 800
Couples avec enfants	27 276	12,7%	23 562	585	944	695	1 424	66	3 714
Conjoint d'étudiant	883	0,4%	795	12	46	19	11		88
Sexe									
Hommes	113 456	52,9%	83 030	7 106	1 096	302	21 313	609	30 426
Femmes	100 990	47,1%	58 989	7 015	14 851	1 857	17 347	931	42 001
Âge									
Moins de 20 ans	5 515	2,6%	4 545	246	713			11	970
De 20 à 24 ans	19 766	9,2%	14 546	1 103	4 071	17		29	5 220
De 25 à 29 ans	21 151	9,9%	15 692	1 221	4 054	126		58	5 459
De 30 à 34 ans	23 870	11,1%	18 339	1 570	3 509	372		80	5 531
De 35 à 39 ans	24 113	11,2%	19 416	1 803	2 223	557		114	4 697
De 40 à 44 ans	22 549	10,5%	18 931	1 920	991	516		191	3 618
De 45 à 49 ans	24 030	11,2%	20 695	2 326	322	340		347	3 335
De 50 à 54 ans	25 565	11,9%	22 011	2 773	56	193		532	3 554
55 ans et plus	47 887	22,3%	7 844	1 159	8	38	38 660	178	40 043
Niveau de scolarité atteint <sup>2</sup>									
Primaire	13 911	6,5%	8 039	533	713	84	4 468	74	5 872
Secondaire I à IV	88 688	41,4%	61 660	5 954	7 340	893	12 153	688	27 028
Secondaire V	47 508	22,2%	30 565	3 849	3 016	497	9 188	393	16 943
Collégiale	14 066	6,6%	9 235	1 208	758	146	2 595	124	4 831
Universitaire	14 826	6,9%	10 295	774	548	117	3 035	57	4 531
Inconnue	35 447	16,5%	22 225	1 803	3 572	422	7 221	204	13 222
Diplôme maximum obtenu									
Aucun diplôme	114 915	53,6%	77 415	7 199	8 709	1 099	19 643	850	37 500
Secondaire - DES	29 534	13,8%	19 087	2 630	2 084	337	5 148	248	10 447
Secondaire - DEP	9 337	4,4%	6 228	871	514	88	1 545	91	3 109
Secondaire - ASP	891	0,4%	576	61	45	9	195	5	315
Collégial - AEC	2 488	1,2%	1 604	232	128	21	476	27	884
Collégial - DEC général	5 138	2,4%	3 326	459	252	51	1 009	41	1 812
Collégial - DEC professionnel	1 344	0,6%	873	110	56	7	291	7	471
Universitaire - Certificat	5 970	2,8%	4 194	324	214	47	1 166	25	1 776
Universitaire - Baccalauréat	1 581	0,7%	1 161	51	58	10	301		420
Universitaire - Maîtrise ou Doctorat	9	0,0%	1				7	1	8
Inconnu	43 239	20,2%	27 554	2 184	3 887	490	8 879	245	15 685
Durée cumulative									
Premier mois	2 115	1,0%	1 702	166	151	2	87	7	413
De 2 à 5 mois	9 579	4,5%	7 471	815	865	20	376	32	2 108
De 6 à 11 mois	11 175	5,2%	8 490	864	1 272	32	492	25	2 685
De 12 à 23 mois	18 825	8,8%	14 012	1 305	2 327	70	1 058	53	4 813
De 24 à 47 mois	27 709	12,9%	19 428	1 882	3 748	170	2 389	92	8 281
De 48 à 119 mois	54 949	25,6%	37 412	3 799	5 214	632	7 588	304	17 537
120 mois et plus	90 094	42,0%	53 504	5 290	2 370	1 233	26 670	1 027	36 590
Types de contraintes à l'emploi									
Sans contraintes	142 019	66,2%	142 019						
État de santé	14 121	6,6%		14 121					14 121
Grossesse ou enfant à charge <sup>3</sup>	15 947	7,4%			15 947				15 947
Enfant handicapé <sup>4</sup>	2 159	1,0%				2 159			2 159
Âge <sup>5</sup>	38 660	18,0%					38 660		38 660
Autres	1 540	0,7%						1 540	1 540
Région									
01 - Bas-Saint-Laurent	4 148	1,9%	2 482	405	246	39	912	64	1 666
02 - Saguenay - Lac-St-Jean	6 739	3,1%	4 354	435	408	67	1 414	61	2 385
03 - Capitale-Nationale	12 497	5,8%	7 995	966	728	130	2 568	110	4 502
04 - Mauricie	10 277	4,8%	6 643	732	748	87	1 964	103	3 634
05 - Estrie	8 629	4,0%	5 397	983	595	92	1 497	65	3 232
06 - Île-de-Montréal	78 143	36,4%	53 873	3 319	5 331	766	14 446	408	24 270
07 - Outaouais	10 365	4,8%	7 015	688	1 061	84	1 452	65	3 350
08 - Abitibi-Témiscamingue	3 180	1,5%	2 042	220	283	19	584	32	1 138
09 - Côte-Nord	1 673	0,8%	1 054	105	149	15	338	12	619
10 - Nord-du-Québec	757	0,4%	522	27	123	5	75	5	235
11 - Gaspésie - Îles-de-la-Madeleine	2 934	1,4%	1 830	192	200	26	623	63	1 104
12 - Chaudières-Appalaches	5 323	2,5%	3 148	518	364	65	1 191	37	2 175
13 - Laval	7 910	3,7%	5 259	422	561	68	1 542	58	2 651
14 - Lanaudière	11 800	5,5%	7 558	1 054	998	145	1 941	104	4 242
15 - Laurentides	13 125	6,1%	8 392	1 267	1 041	128	2 209	88	4 733
16 - Montérégie	30 170	14,1%	20 072	2 205	2 585	369	4 729	210	10 098
17 - Centre-du-Québec	6 767	3,2%	4 377	582	525	54	1 174	55	2 390
99 - Central <sup>6</sup>	9	0,0%	6	1	1		1		3



TABLEAU 4 (SUITE) - Statistiques sur les adultes prestataires<sup>1</sup> du Programme d'aide sociale, 2014-2015

Ensemble du Québec

	Demandeurs d'asile	NHC - moins de 5 ans	NHC - 5 ans et plus	Total Nés hors du Canada	Femmes	Hommes	Moins de 25 ans	Durée consécutive de moins de 2 ans	Âge moyen (années)	Durée cumulative moyenne (mois)
Évolution										
avril 2014	3 504	13 428	39 017	55 949	101 965	114 818	24 164	93 687	42,2	125,3
mai 2014	3 362	13 276	39 027	55 665	101 891	114 211	24 288	93 105	42,2	125,6
juin 2014	3 243	12 974	38 796	55 013	101 354	112 250	24 060	91 111	42,3	126,3
juillet 2014	3 108	12 797	38 880	54 785	101 141	111 084	23 920	89 989	42,3	126,6
août 2014	2 971	12 761	38 796	54 528	101 038	110 855	23 914	89 942	42,3	126,5
septembre 2014	2 860	12 692	38 823	54 375	100 903	110 710	23 972	89 771	42,3	126,6
octobre 2014	2 800	12 252	38 623	53 675	99 857	110 100	23 945	88 440	42,3	127,1
novembre 2014	2 769	12 171	38 615	53 555	99 955	110 596	24 315	89 393	42,3	126,8
décembre 2014	2 703	12 456	38 709	53 868	100 390	111 913	24 716	90 957	42,2	126,3
janvier 2015	2 723	12 591	38 874	54 188	100 990	113 456	25 281	92 903	42,1	125,5
février 2015										
mars 2015										
Total des adultes en janvier 2015										
Nombre d'adultes	2 723	12 591	38 874	54 188	100 990	113 456	25 281	92 903	42,1	125,5
Proportion du total des adultes prestataires	1,3%	5,9%	18,1%	25,3%	47,1%	52,9%	11,8%	43,3%		

Caractéristiques des adultes en janvier 2015										
	Demandeurs d'asile	NHC - moins de 5 ans	NHC - 5 ans et plus	Total Nés hors du Canada	Femmes	Hommes	Moins de 25 ans	Durée consécutive de moins de 2 ans	Âge moyen (années)	Durée cumulative moyenne (mois)
Situation familiale										
Personnes seules	1 639	3 543	18 382	23 564	49 624	89 792	18 214	62 554	43,5	133,1
Couples sans enfants	312	1 085	3 033	4 430	5 896	5 894	552	4 047	51,0	163,7
Familles monoparentales	284	1 339	7 627	9 250	31 210	3 871	4 515	14 405	36,4	108,2
Couples avec enfants	484	6 082	9 614	16 180	13 650	13 626	1 951	11 358	39,0	95,1
Conjoint d'étudiant	4	542	218	764	610	273	49	539	36,5	39,5
Sexe										
Hommes	1 426	5 418	18 018	24 862		113 456	12 263	51 373	42,8	122,9
Femmes	1 297	7 173	20 856	29 326	100 990		13 018	41 530	41,3	128,4
Âge										
Moins de 20 ans	64	277	242	583	2 834	2 681	5 515	5 383	18,5	9,4
De 20 à 24 ans	298	869	1 309	2 476	10 184	9 582	19 766	13 697	22,1	26,8
De 25 à 29 ans	386	1 346	2 355	4 087	10 676	10 475		12 238	27,0	49,4
De 30 à 34 ans	415	2 565	3 370	6 350	12 055	11 815		12 133	32,1	73,8
De 35 à 39 ans	358	2 847	4 221	7 426	12 048	12 065		11 343	37,0	98,7
De 40 à 44 ans	304	2 105	5 066	7 475	10 515	12 034		9 615	42,0	127,2
De 45 à 49 ans	224	1 008	5 561	6 793	10 572	13 458		8 927	47,0	159,8
De 50 à 54 ans	168	516	5 309	5 993	10 866	14 699		8 386	52,0	185,8
55 ans et plus	506	1 058	11 441	13 005	21 240	26 647		11 181	59,8	202,2
Niveau de scolarité atteint <sup>2</sup>										
Primaire	21	872	3 907	4 800	6 705	7 206	1 573	4 348	46,1	172,7
Secondaire I à IV	20	955	8 386	9 361	38 650	50 038	14 627	36 940	39,8	144,9
Secondaire V	46	1 178	8 005	9 229	22 432	25 076	2 962	21 587	44,2	131,0
Collégiale	13	939	3 071	4 023	6 704	7 362	418	6 815	44,9	111,8
Universitaire	30	3 541	5 437	9 008	6 590	8 236	101	7 978	45,8	87,6
Inconnue	2 593	5 106	10 068	17 767	19 909	15 538	5 600	15 235	41,1	72,1
Diplôme maximum obtenu										
Aucun diplôme	74	2 466	16 521	19 061	51 414	63 501	16 875	46 267	41,2	146,8
Secondaire - DES	12	527	3 636	4 175	14 196	15 338	2 042	13 988	43,1	124,5
Secondaire - DEP	1	124	803	928	3 983	5 354	389	4 475	44,8	143,7
Secondaire - ASP		17	95	112	326	565	39	373	45,9	160,7
Collégial - AEC	1	91	427	519	1 195	1 293	31	1 269	46,0	112,4
Collégial - DEC général	2	370	938	1 310	2 475	2 663	118	2 549	45,6	106,0
Collégial - DEC professionnel	4	129	450	583	639	705	10	711	46,9	97,2
Universitaire - Certificat	2	1 467	2 032	3 501	2 771	3 199	39	3 300	45,3	80,2
Universitaire - Baccalauréat	1	479	698	1 178	642	939	3	959	45,5	61,4
Universitaire - Maîtrise ou Doctorat			4	4		9			58,6	221,7
Inconnu	2 626	6 921	13 270	22 817	23 349	19 890	5 735	19 012	41,9	77,4
Durée cumulative										
Premier mois	134	408	220	762	940	1 175	815	2 115	30,9	1,0
De 2 à 5 mois	622	2 183	958	3 763	4 470	5 109	3 733	9 579	30,9	3,5
De 6 à 11 mois	391	1 975	1 266	3 632	5 281	5 894	4 457	11 175	31,1	8,4
De 12 à 23 mois	394	3 307	2 537	6 238	8 825	10 000	6 434	18 825	32,8	17,1
De 24 à 47 mois	784	3 682	4 659	9 125	13 163	14 546	6 506	13 973	35,7	34,8
De 48 à 119 mois	349	1 036	13 907	15 292	25 466	29 483	3 336	20 417	40,7	79,9
120 mois et plus	49		15 327	15 376	42 845	47 249		16 819	49,8	234,2
Types de contraintes à l'emploi										
Sans contraintes	2 078	10 563	25 057	37 698	58 989	83 030	19 091	68 167	38,6	110,8
État de santé	14	140	1 191	1 345	7 015	7 106	1 349	8 357	41,0	108,9
Grossesse ou enfant à charge <sup>3</sup>	178	908	2 527	3 613	14 851	1 096	4 784	8 278	29,2	62,3
Enfant handicapé <sup>4</sup>	4	63	533	600	1 857	302	17	510	39,9	144,5
Âge <sup>5</sup>	448	891	9 424	10 763	17 347	21 313		7 252	60,7	207,9
Autres	1	26	142	169	931	609	40	339	46,3	189,0
Région										
01 - Bas-Saint-Laurent		6	32	38	1 803	2 345	541	1 779	43,0	152,4
02 - Saguenay - Lac-St-Jean		13	56	69	3 086	3 653	938	2 985	42,3	155,1
03 - Capitale-Nationale	2	1 014	992	2 008	5 517	6 980	1 393	5 588	43,2	141,8
04 - Mauricie		157	229	386	4 654	5 623	1 464	4 053	41,7	152,6
05 - Estrie	3	544	684	1 231	3 900	4 729	1 230	3 854	41,1	123,5
06 - Île-de-Montréal	2 699	7 965	29 395	40 059	37 546	40 597	6 827	31 967	43,1	116,6
07 - Outaouais	5	424	946	1 375	5 013	5 352	1 530	4 845	40,4	114,9
08 - Abitibi-Témiscamingue			23	23	1 440	1 740	435	1 635	41,6	138,7
09 - Côte-Nord		2	4	6	772	901	195	862	42,9	156,7
10 - Nord-du-Québec		1	2	3	368	389	129	462	38,5	111,0
11 - Gaspésie - Îles-de-la-Madeleine		2	10	12	1 318	1 616	404	1 242	42,8	166,2
12 - Chaudières-Appalaches		16	87	103	2 454	2 869	566	2 344	43,5	141,6
13 - Laval	9	718	2 699	3 476	4 025	3 885	863	3 639	42,8	102,0
14 - Lanaudière		264	470	684	5 672	6 128	1 694	5 164	41,2	129,5
15 - Laurentides		147	507	654	6 068	7 057	1 757	5 943	41,4	122,8
16 - Montérégie	5	1 137	2 528	3 670	14 251	15 919	4 269	13 490	40,8	121,9
17 - Centre-du-Québec		181	209	390	3 099	3 668	1 046	3 047	40,8	128,6
99 - Central <sup>6</sup>			1	1	4	5		4	38,9	101,8

TABLEAU 5 - Statistiques sur les adultes prestataires<sup>1</sup> du Programme de solidarité sociale, 2014-2015

Ensemble du Québec

	Nombre d'adultes <sup>1</sup>	Variation annuelle	Contraintes sévères						TOTAL contraintes sévères	Conjoints sans contraintes sévères
			Visuel	Auditif et de la parole	Intellectuel et d'apprentissage	Santé mentale	Physique	Autres		
Évolution										
avril 2014	136 336	-0,6%	1 449	848	25 180	55 106	42 425	4 294	129 302	7 034
mai 2014	136 147	-0,6%	1 442	855	25 172	55 067	42 336	4 280	129 152	6 995
juin 2014	136 064	-0,6%	1 448	858	25 167	55 053	42 272	4 306	129 104	6 960
juillet 2014	135 778	-0,7%	1 452	862	25 078	54 942	42 233	4 273	128 840	6 938
août 2014	135 605	-0,8%	1 448	861	25 081	54 880	42 164	4 261	128 695	6 910
septembre 2014	135 442	-0,8%	1 441	860	25 070	54 950	42 044	4 225	128 590	6 852
octobre 2014	135 063	-0,8%	1 433	855	25 005	54 869	42 003	4 076	128 241	6 822
novembre 2014	135 099	-0,7%	1 424	858	25 020	54 910	41 975	4 140	128 327	6 772
décembre 2014	135 111	-0,8%	1 423	851	25 031	54 929	41 967	4 141	128 342	6 769
janvier 2015	135 185	-0,9%	1 424	856	25 024	54 962	41 987	4 143	128 396	6 789
février 2015										
mars 2015										
Total des adultes en janvier 2015										
Nombre d'adultes	135 185	-0,9%	1 424	856	25 024	54 962	41 987	4 143	128 396	6 789
Proportion du total des adultes prestataires	100,0%		1,1%	0,6%	18,5%	40,7%	31,1%	3,1%	95,0%	5,0%

Caractéristiques des adultes en janvier 2015										
	Nombre d'adultes <sup>1</sup>	Proportion	Contraintes sévères						TOTAL contraintes sévères	Conjoints sans contraintes sévères
			Visuel	Auditif et de la parole	Intellectuel et d'apprentissage	Santé mentale	Physique	Autres		
Situation familiale										
Personnes seules	115 617	85,5%	1 175	703	23 722	50 917	35 395	3 705	115 617	
Couples sans enfants	11 878	8,8%	119	57	852	1 992	3 596	334	6 950	4 928
Familles monoparentales	3 724	2,8%	59	55	228	1 482	1 843	57	3 724	
Couples avec enfants	3 936	2,9%	69	41	222	557	1 139	47	2 075	1 861
Conjoint d'étudiant	30	0,0%	2			14	14		30	
Sexe										
Hommes	72 092	53,3%	842	417	13 406	30 187	21 742	2 308	68 902	3 190
Femmes	63 093	46,7%	582	439	11 618	24 775	20 245	1 835	59 494	3 599
Âge										
Moins de 20 ans	2 212	1,6%	16	23	896	834	409	27	2 205	7
De 20 à 24 ans	7 270	5,4%	60	66	2 826	2 582	1 547	94	7 175	95
De 25 à 29 ans	7 036	5,2%	80	66	2 445	2 811	1 363	79	6 844	192
De 30 à 34 ans	8 296	6,1%	91	58	2 335	3 711	1 693	109	7 997	299
De 35 à 39 ans	9 528	7,0%	90	68	2 440	4 266	2 080	165	9 109	419
De 40 à 44 ans	10 416	7,7%	128	54	2 276	4 481	2 684	217	9 840	576
De 45 à 49 ans	15 118	11,2%	170	86	2 730	6 439	4 470	383	14 278	840
De 50 à 54 ans	23 572	17,4%	253	123	3 462	9 912	7 704	802	22 256	1 316
55 ans et plus	51 737	38,3%	536	312	5 614	19 926	20 037	2 267	48 692	3 045
Niveau de scolarité atteint <sup>2</sup>										
Primaire	12 171	9,0%	111	121	3 891	3 334	3 700	238	11 395	776
Secondaire I à IV	41 500	30,7%	420	289	4 330	18 264	14 548	781	38 632	2 868
Secondaire V	22 419	16,6%	256	142	834	11 414	7 859	590	21 095	1 324
Collégiale	7 289	5,4%	71	34	39	4 543	2 172	175	7 034	255
Universitaire	5 040	3,7%	65	20	8	3 259	1 334	133	4 819	221
Inconnue	46 766	34,6%	501	250	15 922	14 148	12 374	2 226	45 421	1 345
Diplôme maximum obtenu										
Aucun diplôme	59 771	44,2%	633	458	8 623	24 487	20 372	1 167	55 740	4 031
Secondaire - DES	13 842	10,2%	139	72	323	7 708	4 566	351	13 159	683
Secondaire - DEP	4 483	3,3%	34	24	111	2 213	1 678	130	4 190	293
Secondaire - ASP	494	0,4%	5	5	11	245	182	15	463	31
Collégial - AEC	1 012	0,7%	8	5	1	543	381	34	972	40
Collégial - DEC général	2 855	2,1%	31	13	7	1 927	734	60	2 772	83
Collégial - DEC professionnel	571	0,4%	8	4	1	369	151	15	548	23
Universitaire - Certificat	1 894	1,4%	19	8	3	1 259	487	45	1 821	73
Universitaire - Baccalauréat	305	0,2%	7	4		186	82	12	291	14
Universitaire - Maîtrise ou Doctorat	9	0,0%				6	3		9	
Inconnu	49 949	36,9%	540	263	15 944	16 019	13 351	2 314	48 431	1 518
Durée cumulative										
Premier mois	128	0,1%	2	2	36	44	33	6	123	5
De 2 à 5 mois	757	0,6%	9	9	198	270	196	38	720	37
De 6 à 11 mois	1 277	0,9%	13	19	298	452	355	66	1 203	74
De 12 à 23 mois	2 736	2,0%	23	28	607	978	786	141	2 563	173
De 24 à 47 mois	6 277	4,6%	59	66	1 232	2 312	1 939	290	5 898	379
De 48 à 119 mois	20 689	15,3%	216	156	3 482	8 263	6 528	891	19 536	1 153
120 mois et plus	103 321	76,4%	1 102	576	19 171	42 643	32 150	2 711	98 353	4 968
Types de diagnostics										
Visuel	1 424	1,1%	1 424						1 424	
Auditif et de la parole	856	0,6%		856						856
Intellectuel et d'apprentissage	25 024	18,5%			25 024				25 024	
Santé mentale	54 962	40,7%				54 962			54 962	
Physique	41 987	31,1%					41 987		41 987	
Autres	4 143	3,1%						4 143	4 143	
Conjoints sans contraintes sévères	6 789	5,0%								6 789
Région										
01 - Bas-Saint-Laurent	4 650	3,4%	34	18	962	1 787	1 433	92	4 326	324
02 - Saguenay - Lac-St-Jean	5 224	3,9%	47	29	1 093	1 870	1 767	88	4 894	330
03 - Capitale-Nationale	10 168	7,5%	130	67	1 629	4 851	2 873	226	9 776	392
04 - Mauricie	6 211	4,6%	54	32	1 064	2 623	1 973	114	5 860	351
05 - Estrie	6 536	4,8%	57	38	1 238	2 708	1 988	156	6 185	351
06 - Île-de-Montréal	33 026	24,4%	418	259	4 000	15 186	10 825	690	31 378	1 648
07 - Outaouais	5 848	4,3%	49	44	1 109	2 216	1 915	166	5 499	349
08 - Abitibi-Témiscamingue	2 544	1,9%	34	21	545	861	854	68	2 383	161
09 - Côte-Nord	1 260	0,9%	13	11	271	439	449	26	1 209	51
10 - Nord-du-Québec	296	0,2%	7		50	116	102	9	284	12
11 - Gaspésie - Îles-de-la-Madeleine	2 622	1,9%	37	10	524	790	939	83	2 383	239
12 - Chaudières-Appalaches	5 718	4,2%	46	33	1 303	2 183	1 723	159	5 447	271
13 - Laval	4 292	3,2%	45	38	842	1 734	1 332	82	4 073	219
14 - Lanaudière	6 406	4,7%	72	42	1 282	2 308	2 198	161	6 063	343
15 - Laurentides	7 655	5,7%	65	46	1 446	3 028	2 435	210	7 230	425
16 - Montérégie	20 016	14,8%	229	133	3 868	7 749	6 633	379	18 991	1 025
17 - Centre-du-Québec	4 363	3,2%	61	29	821	1 623	1 437	126	4 097	266
99 - Central <sup>3</sup>	8 350	6,2%	26	6	2 977	2 890	1 111	1 308	8 318	32

TABLEAU 5 (SUITE) - Statistiques sur les adultes prestataires<sup>1</sup> du Programme de solidarité sociale, 2014-2015

Ensemble du Québec

	Demandeurs d'asile	NHC - moins de 5 ans	NHC - 5 ans et plus	Total Nés hors du Canada	Femmes	Hommes	Moins de 25 ans	Durée consécutive de moins de 2 ans	Âge moyen (années)	Durée cumulative moyenne (mois)
Évolution										
avril 2014	164	438	10 991	11 593	63 935	72 401	9 375	15 464	47,9	236,7
mai 2014	156	448	11 004	11 608	63 802	72 345	9 362	15 396	47,9	236,9
juin 2014	157	435	11 034	11 626	63 737	72 327	9 366	15 392	47,9	237,0
juillet 2014	162	429	11 074	11 665	63 578	72 200	9 371	15 246	47,9	237,2
août 2014	164	432	11 077	11 673	63 480	72 125	9 342	15 155	47,9	237,5
septembre 2014	162	423	11 097	11 682	63 341	72 101	9 398	15 140	47,9	237,7
octobre 2014	158	412	11 091	11 661	63 169	71 894	9 414	14 915	47,9	237,6
novembre 2014	159	397	11 114	11 670	63 176	71 923	9 440	15 081	47,9	237,9
décembre 2014	158	404	11 160	11 722	63 127	71 984	9 461	15 081	47,9	238,0
janvier 2015	157	406	11 183	11 746	63 093	72 092	9 482	15 236	47,9	238,0
février 2015										
mars 2015										
Total des adultes en janvier 2015										
Nombre d'adultes	157	406	11 183	11 746	63 093	72 092	9 482	15 236	47,9	238,0
Proportion du total des adultes prestataires	0,1%	0,3%	8,3%	8,7%	46,7%	53,3%	7,0%	11,3%		

Caractéristiques des adultes en janvier 2015										
	Demandeurs d'asile	NHC - moins de 5 ans	NHC - 5 ans et plus	Total Nés hors du Canada	Femmes	Hommes	Moins de 25 ans	Durée consécutive de moins de 2 ans	Âge moyen (années)	Durée cumulative moyenne (mois)
Situation familiale										
Personnes seules	109	174	7 958	8 241	51 961	63 656	9 209	12 617	47,5	239,6
Couples sans enfants	33	102	1 362	1 497	5 959	5 919	92	1 521	54,1	256,3
Familles monoparentales	4	18	646	668	3 189	535	77	454	44,7	196,1
Couples avec enfants	11	111	1 207	1 329	1 972	1 964	104	635	44,4	176,4
Conjoint d'étudiant		1	10	11	12	18		9	38,5	126,8
Sexe										
Hommes	76	169	5 750	5 995		72 092	5 957	9 097	46,8	227,0
Femmes	81	237	5 433	5 751	63 093		3 525	6 139	49,2	250,5
Âge										
Moins de 20 ans		10	112	122	765	1 447	2 212	2 163	18,5	11,9
De 20 à 24 ans	5	37	395	437	2 760	4 510	7 270	1 279	22,0	46,2
De 25 à 29 ans	7	35	498	540	2 647	4 389		895	27,0	92,1
De 30 à 34 ans	11	39	610	660	3 251	5 045		989	32,1	135,3
De 35 à 39 ans	11	56	737	804	3 963	5 565		952	37,0	175,0
De 40 à 44 ans	15	46	990	1 051	4 749	5 667		1 038	42,1	215,6
De 45 à 49 ans	11	42	1 317	1 370	7 145	7 973		1 409	47,2	253,8
De 50 à 54 ans	11	32	1 828	1 871	11 596	11 976		2 052	52,1	281,9
55 ans et plus	86	109	4 696	4 891	26 217	25 520		4 459	59,6	302,4
Niveau de scolarité atteint <sup>2</sup>										
Primaire	4	33	972	1 009	5 684	6 487	898	1 241	49,2	278,0
Secondaire I à IV	5	21	2 093	2 119	18 996	22 504	1 909	4 308	48,4	255,6
Secondaire V	3	26	2 031	2 060	11 150	11 269	481	2 751	50,2	226,3
Collégiale	1	13	812	826	3 565	3 724	74	911	49,7	208,5
Universitaire	2	44	1 048	1 094	2 364	2 676	4	732	52,5	198,1
Inconnue	142	269	4 227	4 638	21 334	25 432	6 116	5 293	45,2	226,4
Diplôme maximum obtenu										
Aucun diplôme	12	76	4 249	4 337	27 739	32 032	2 996	6 276	48,8	257,5
Secondaire - DES		6	864	870	6 822	7 020	294	1 771	49,0	216,4
Secondaire - DEP			168	168	2 233	2 250	35	502	51,9	248,0
Secondaire - ASP			23	23	210	284	1	44	52,4	231,4
Collégial - AEC		1	88	89	514	498	4	152	51,3	188,6
Collégial - DEC général		8	231	239	1 396	1 459	17	361	50,2	204,3
Collégial - DEC professionnel			70	70	280	291		89	52,2	202,7
Universitaire - Certificat	2	15	333	350	936	958	3	291	52,5	186,3
Universitaire - Baccalauréat		8	84	92	136	169		49	53,3	157,2
Universitaire - Maîtrise ou Doctorat			2	2	4	5			55,7	210,4
Inconnu	143	292	5 071	5 506	22 823	27 126	6 132	5 701	45,6	225,6
Durée cumulative										
Premier mois		3	9	12	44	84	90	128	27,1	1,0
De 2 à 5 mois	4	25	63	92	301	456	516	757	27,8	3,5
De 6 à 11 mois	7	42	127	176	487	790	817	1 277	29,1	8,6
De 12 à 23 mois	13	95	300	408	1 048	1 688	1 599	2 736	31,0	17,6
De 24 à 47 mois	42	176	728	946	2 523	3 754	3 074	1 429	33,3	35,8
De 48 à 119 mois	69	65	2 843	2 977	8 641	12 048	3 386	2 988	39,2	84,0
120 mois et plus	22		7 113	7 135	50 049	53 272		5 921	51,4	291,8
Types de diagnostics										
Visuel	6	13	204	223	582	842	76	132	48,3	244,0
Auditif et de la parole	2	14	86	102	439	417	89	147	45,9	216,0
Intellectuel et d'apprentissage	2	43	850	895	11 618	13 406	3 722	2 278	41,8	261,6
Santé mentale	31	60	4 422	4 513	24 775	30 187	3 416	5 787	47,6	235,9
Physique	89	133	4 105	4 327	20 245	21 742	1 956	4 705	50,8	233,0
Autres	8	4	335	347	1 835	2 308	121	1 096	53,1	209,6
Conjoints sans contraintes sévères	19	139	1 181	1 339	3 599	3 190	102	1 091	51,1	218,0
Région										
01 - Bas-Saint-Laurent			23	23	2 182	2 468	228	432	49,9	261,4
02 - Saguenay - Lac-St-Jean			22	22	2 539	2 685	325	500	48,2	262,6
03 - Capitale-Nationale		31	284	315	4 697	5 471	608	1 001	48,6	248,8
04 - Mauricie		4	80	84	2 992	3 219	347	518	48,9	258,2
05 - Estrie		18	232	250	3 003	3 533	433	599	48,0	239,4
06 - Île-de-Montréal	139	238	7 661	8 038	15 089	17 937	1 939	3 678	48,5	223,9
07 - Outaouais		13	250	263	2 763	3 085	418	604	47,3	228,3
08 - Abitibi-Témiscamingue		1	10	11	1 205	1 339	167	271	48,2	247,5
09 - Côte-Nord			8	8	604	656	104	128	47,9	260,8
10 - Nord-du-Québec			1	1	127	169	33	66	41,8	181,5
11 - Gaspésie - Îles-de-la-Madeleine			7	7	1 252	1 370	121	259	49,9	266,6
12 - Chaudières-Appalaches			53	53	2 739	2 979	423	618	47,8	238,5
13 - Laval		41	798	839	2 049	2 243	497	568	45,6	202,2
14 - Lanaudière		7	152	159	3 061	3 345	719	772	46,1	223,2
15 - Laurentides		6	159	165	3 620	4 035	685	805	46,8	226,0
16 - Montérégie	2	33	963	998	9 678	10 338	1 739	2 393	46,6	222,8
17 - Centre-du-Québec		8	67	75	2 061	2 302	267	404	48,2	240,1
99 - Central <sup>3</sup>	16	6	413	435	3 432	4 918	429	1 620	48,8	305,1



TABLEAU 6 - Statistiques sur les adultes participant au Programme alternative jeunesse, 2014-2015

Ensemble du Québec

	Nombre d'adultes avec ou sans allocation jeunesse <sup>1</sup>	Sans contraintes	Adultes avec allocation jeunesse <sup>2</sup>					Contraintes sévères	Inconnue	Nombre d'adultes avec allocation jeunesse <sup>2</sup>	Variation annuelle
			Contraintes temporaires				TOTAL contraintes temporaires				
			État de santé	Grossesse ou enfants à charge	Enfant handicapé	Autres					
Évolution											
avril 2014	5 619	3 718	42	674		3	719		214	4 651	-34,0%
mai 2014	5 090	3 285	41	609		3	653		194	4 132	-38,9%
juin 2014	4 394	2 859	43	567		4	614		166	3 639	-45,0%
juillet 2014	3 809	2 421	37	505		2	544		140	3 105	-52,6%
août 2014	3 468	2 248	34	479		3	516		120	2 884	-56,0%
septembre 2014	3 016	1 917	29	400		3	432		108	2 457	-62,7%
octobre 2014	2 672	1 618	27	355		2	384		92	2 094	-67,9%
novembre 2014	2 373	1 460	24	324		2	350		82	1 892	-71,6%
décembre 2014	2 128	1 329	21	305		2	328		75	1 732	-73,3%
janvier 2015	1 959	1 195	19	281		2	302		64	1 561	-74,8%
février 2015											
mars 2015											
Total des adultes en janvier 2015											
Nombre d'adultes	1 959	1 195	19	281		2	302		64	1 561	-74,8%
Proportion du total des adultes avec allocation jeunesse		76,6%	1,2%	18,0%		0,1%	19,3%		4,1%	100,0%	

Caractéristiques <sup>4</sup> des adultes en janvier 2015											
	Nombre d'adultes avec ou sans allocation jeunesse <sup>1</sup>	Sans contraintes	Adultes avec allocation jeunesse <sup>2</sup>					Contraintes sévères	Inconnue	Nombre d'adultes avec allocation jeunesse <sup>2</sup>	Proportion
			État de santé	Grossesse ou enfants à charge	Enfant handicapé	Autres	TOTAL contraintes temporaires				
Situation familiale											
Personnes seules	1 443	1 136	18	1		2	21		3	1 160	74,3%
Couples sans enfants	38	25							1	26	1,7%
Familles monoparentales	339	12	1	257			258		1	271	17,4%
Couples avec enfants	68	21		23			23		1	45	2,9%
Conjoint d'étudiant	1	1								1	0,1%
Inconnu	70								58	58	3,7%
Sexe											
Hommes	835	621	12	4			16		20	657	42,1%
Femmes	1 124	574	7	277		2	286		44	904	57,9%
Âge											
Moins de 20 ans	671	551	8	39		1	48		3	602	38,6%
20 ans et plus	1 288	644	11	242		1	254		61	959	61,4%
Niveau de scolarité atteint <sup>5</sup>											
Primaire	124	92	1	13			14			106	6,8%
Secondaire I à IV	1 292	805	11	189		2	202		5	1 012	64,8%
Secondaire V	210	129	3	33			36			165	10,6%
Collégiale	25	13	2	6			8			21	1,3%
Universitaire	4	2								2	0,1%
Inconnue	304	154	2	40			42		59	255	16,3%
Diplôme maximum obtenu											
Aucun diplôme	1 474	937	13	209		2	224		4	1 165	74,6%
Secondaire - DES	145	79	3	28			31		1	111	7,1%
Secondaire - DEP	18	14		2			2			16	1,0%
Secondaire - ASP	4	2		1			1			3	0,2%
Collégial - AEC	1	1								1	0,1%
Collégial - DEC général	3		1	1			2			2	0,1%
Universitaire - Certificat	2	1								1	0,1%
Inconnu	312	161	2	40			42		59	262	16,8%
Durée cumulative											
Premier mois	24								2	2	0,1%
De 2 à 5 mois	112	16	1	5			6			22	1,4%
De 6 à 11 mois	152	39	4	6			10			49	3,1%
De 12 à 23 mois	910	618	10	144		1	155		5	778	49,8%
De 24 à 47 mois	658	487	4	117			121		8	616	39,5%
48 mois et plus	103	35		9		1	10		49	94	6,0%
Types de contraintes à l'emploi											
Sans contraintes	1 489	1 195								1 195	76,6%
État de santé	29		19				19			19	1,2%
Grossesse ou enfant à charge	360			281			281			281	18,0%
Autres	3					2	2			2	0,1%
Inconnue	78								64	64	4,1%
Région											
01 - Bas-Saint-Laurent	59	39	2	6			8		1	48	3,1%
02 - Saguenay - Lac-St-Jean	77	45	2	10			12		3	60	3,8%
03 - Capitale-Nationale	129	77	1	14			15		7	99	6,3%
04 - Mauricie	132	96	2	10			12		3	111	7,1%
05 - Estrie	62	43	1	5			6			49	3,1%
06 - Île-de-Montréal	384	255	1	65			66		12	333	21,3%
07 - Outaouais	152	83	1	34		1	36		1	120	7,7%
08 - Abitibi-Témiscamingue	42	25	1	5			6		2	33	2,1%
09 - Côte-Nord	24	10		6			6		1	17	1,1%
10 - Nord-du-Québec	6	3		1		1	2			5	0,3%
11 - Gaspésie - Îles-de-la-Madeleine	63	47		5			5		3	55	3,5%
12 - Chaudières-Appalaches	77	35	1	8			9		12	56	3,6%
13 - Laval	60	33		16			16		3	52	3,3%
14 - Lanaudière	113	63	1	25			26		5	94	6,0%
15 - Laurentides	183	106		26			26		2	134	8,6%
16 - Montérégie	309	181	3	37			40		8	229	14,7%
17 - Centre-du-Québec	87	54	3	8			11		1	66	4,2%

TABLEAU 6 (SUITE) - Statistiques sur les adultes participant au Programme alternative jeunesse, 2014-2015

Ensemble du Québec

	Demandeurs d'asile	NHC - moins de 5 ans	NHC - 5 ans et plus	Total Nés hors du Canada	Femmes	Hommes	Durée consécutive de moins de 2 ans à AJ	Âge moyen (années)	Durée cumulative moyenne à AJ (mois)	Allocation moyenne <sup>3</sup>
Évolution										
avril 2014	1	178	309	488	2 507	2 144	4 063	20,5	17,0	661,50 \$
mai 2014	1	168	281	450	2 259	1 873	3 557	20,5	18,0	656,56 \$
juin 2014	1	155	249	405	2 038	1 601	3 106	20,5	18,7	797,82 \$
juillet 2014	1	133	206	340	1 765	1 340	2 623	20,5	19,5	665,15 \$
août 2014	1	124	194	319	1 655	1 229	2 394	20,5	20,2	647,86 \$
septembre 2014	1	101	163	265	1 416	1 041	1 956	20,5	21,4	806,01 \$
octobre 2014	1	82	139	222	1 204	890	1 589	20,5	22,4	670,09 \$
novembre 2014	1	76	125	202	1 095	797	1 376	20,5	23,4	666,27 \$
décembre 2014	1	66	116	183	1 012	720	1 210	20,5	24,3	826,90 \$
janvier 2015		60	106	166	904	657	1 041	20,6	25,2	673,19 \$
février 2015										
mars 2015										
Total des adultes en janvier 2015										
Nombre d'adultes		60	106	166	904	657	1 041	20,6	25,2	673,19 \$
Proportion du total des adultes avec allocation jeunesse		3,8%	6,8%	10,6%	57,9%	42,1%	66,7%			

Caractéristiques <sup>4</sup> des adultes en janvier 2015										
	Demandeurs d'asile	NHC - moins de 5 ans	NHC - 5 ans et plus	Total Nés hors du Canada	Femmes	Hommes	Durée consécutive de moins de 2 ans à AJ	Âge moyen (années)	Durée cumulative moyenne à AJ (mois)	Allocation moyenne <sup>3</sup>
Situation familiale										
Personnes seules		57	67	124	546	614	800	20,1	23,8	656,05 \$
Couples sans enfants			1	1	14	12	14	21,1	27,8	649,64 \$
Familles monoparentales		3	25	28	267	4	181	21,6	24,6	740,21 \$
Couples avec enfants			2	2	38	7	32	21,9	25,5	681,76 \$
Conjoint d'étudiant			1	1		1		22,0	38,0	688,00 \$
Inconnu			10	10	39	19	14	23,3	54,2	706,54 \$
Sexe										
Hommes		27	41	68		657	455	20,5	25,0	650,81 \$
Femmes		33	65	98	904		586	20,6	25,3	689,47 \$
Âge										
Moins de 20 ans		29	29	58	317	285	395	18,4	22,8	662,42 \$
20 ans et plus		31	77	108	587	372	646	21,9	26,7	679,96 \$
Niveau de scolarité atteint <sup>5</sup>										
Primaire		8	5	13	55	51	66	20,1	24,4	672,60 \$
Secondaire I à IV		18	59	77	576	436	702	20,5	24,2	670,77 \$
Secondaire V		11	12	23	99	66	113	21,3	24,0	652,37 \$
Collégiale		2	1	3	13	8	15	21,3	21,4	685,98 \$
Universitaire		1		1	2		2	22,0	14,5	684,00 \$
Inconnue		20	29	49	159	96	143	20,5	30,6	695,40 \$
Diplôme maximum obtenu										
Aucun diplôme		35	68	103	658	507	795	20,5	24,2	670,65 \$
Secondaire - DES		3	8	11	71	40	81	21,3	23,0	643,89 \$
Secondaire - DEP			1	1	7	9	10	21,6	28,4	673,99 \$
Secondaire - ASP					2	1	3	21,7	30,0	591,33 \$
Collégial - AEC					1		1	20,0	15,0	688,00 \$
Collégial - DEC général					1	1	1	21,5	17,0	1 090,90 \$
Universitaire - Certificat					1		1	22,0	15,0	688,00 \$
Inconnu		22	29	51	163	99	149	20,5	30,3	694,51 \$
Durée cumulative										
Premier mois			1	1	2		2	20,0		742,00 \$
De 2 à 5 mois			2	2	13	9	22	21,6	3,5	521,39 \$
De 6 à 11 mois			2	4	22	27	49	21,5	9,1	561,47 \$
De 12 à 23 mois		36	40	76	443	335	778	20,2	17,8	672,09 \$
De 24 à 47 mois		22	50	72	367	249	170	20,5	31,7	685,26 \$
48 mois et plus			11	11	57	37	20	22,8	57,5	695,62 \$
Types de contraintes à l'emploi										
Sans contraintes		57	70	127	574	621	812	20,2	24,0	657,41 \$
État de santé			1	1	7	12	17	20,4	17,9	626,96 \$
Grossesse ou enfant à charge		3	25	28	277	4	193	21,5	24,4	736,81 \$
Autres					2		1	20,0	39,0	602,00 \$
Inconnue			10	10	44	20	18	23,2	52,3	704,47 \$
Région										
01 - Bas-Saint-Laurent			1	1	24	24	35	20,2	21,9	677,58 \$
02 - Saguenay - Lac-St-Jean					41	19	45	19,8	23,5	704,64 \$
03 - Capitale-Nationale		3	11	14	64	35	60	20,8	26,7	662,09 \$
04 - Mauricie		3	2	5	59	52	78	20,0	26,6	674,42 \$
05 - Estrie		3	5	8	19	30	37	20,2	24,2	590,63 \$
06 - Île-de-Montréal		37	57	94	201	132	222	20,7	24,7	684,90 \$
07 - Outaouais		1	2	3	85	35	70	20,4	26,0	674,90 \$
08 - Abitibi-Témiscamingue					19	14	21	20,5	27,3	683,72 \$
09 - Côte-Nord			1	1	9	8	12	20,4	29,9	720,32 \$
10 - Nord-du-Québec					4	1	4	22,0	26,8	605,60 \$
11 - Gaspésie - Îles-de-la-Madeleine					22	33	34	19,3	26,8	687,53 \$
12 - Chaudières-Appalaches			2	2	31	25	31	21,3	34,4	673,85 \$
13 - Laval		6	8	14	38	14	34	21,0	23,8	703,58 \$
14 - Lanaudière			1	1	58	36	62	20,8	25,3	681,06 \$
15 - Laurentides		1	1	2	79	55	100	20,9	23,4	652,94 \$
16 - Montérégie		2	10	12	115	114	155	20,6	23,4	655,83 \$
17 - Centre-du-Québec		4	5	9	36	30	41	20,5	25,9	696,60 \$

TABLEAU 7 - Statistiques sur les adultes prestataires participant aux programmes d'aide et d'accompagnement sociale (PAAS)<sup>1</sup>, 2014-2015

Ensemble du Québec

	RÉUSSIR		ACTION				TOTAL PAAS			
	Programme de solidarité sociale	Variation annuelle	Programme d'aide sociale	Programme de solidarité sociale	TOTAL	Variation annuelle	Programme d'aide sociale	Programme de solidarité sociale	TOTAL	Variation annuelle
Évolution										
avril 2014	289	7,8%	1 136	2 496	3 632	-5,2%	1 136	2 785	3 921	-4,3%
mai 2014	287	8,7%	1 146	2 454	3 600	-5,0%	1 146	2 741	3 887	-4,1%
juin 2014	244	8,9%	1 123	2 400	3 523	-6,4%	1 123	2 644	3 767	-5,5%
juillet 2014	139	-7,9%	1 023	2 307	3 330	-8,2%	1 023	2 446	3 469	-8,2%
août 2014	107	-4,5%	872	2 084	2 956	-10,7%	872	2 191	3 063	-10,5%
septembre 2014	236	8,3%	873	2 060	2 933	-13,3%	873	2 296	3 169	-12,0%
octobre 2014	301	10,7%	991	2 199	3 190	-11,9%	991	2 500	3 491	-10,3%
novembre 2014	310	11,9%	1 016	2 216	3 232	-12,3%	1 016	2 526	3 542	-10,6%
décembre 2014	302	10,6%	1 021	2 191	3 212	-14,3%	1 021	2 493	3 514	-12,6%
janvier 2015	301	9,1%	1 022	2 131	3 153	-14,6%	1 022	2 432	3 454	-12,9%
février 2015										
mars 2015										
Total des adultes en janvier 2015										
Nombre d'adultes	301	9,1%	1 022	2 131	3 153	-14,6%	1 022	2 432	3 454	-12,9%
Proportion du total des adultes prestataires	8,7%		29,6%	61,7%	91,3%		29,6%	70,4%	100,0%	

Caractéristiques des adultes en janvier 2015										
	RÉUSSIR		ACTION				TOTAL PAAS			
	Programme de solidarité sociale	Proportion	Programme d'aide sociale	Programme de solidarité sociale	TOTAL	Proportion	Programme d'aide sociale	Programme de solidarité sociale	TOTAL	Proportion
Situation familiale										
Personnes seules	280	93,0%	755	2 001	2 756	87,4%	755	2 281	3 036	87,9%
Couples sans enfants	5	1,7%	37	76	113	3,6%	37	81	118	3,4%
Familles monoparentales	14	4,7%	154	34	188	6,0%	154	48	202	5,8%
Couples avec enfants	2	0,7%	74	20	94	3,0%	74	22	96	2,8%
Conjoint d'étudiant			2		2	0,1%	2		2	0,1%
Sexe										
Hommes	191	63,5%	433	1 195	1 628	51,6%	433	1 386	1 819	52,7%
Femmes	110	36,5%	589	936	1 525	48,4%	589	1 046	1 635	47,3%
Âge										
Moins de 20 ans	3	1,0%	16	5	21	0,7%	16	8	24	0,7%
De 20 à 24 ans	64	21,3%	99	116	215	6,8%	99	180	279	8,1%
De 25 à 29 ans	63	20,9%	77	218	295	9,4%	77	281	358	10,4%
De 30 à 34 ans	79	26,2%	96	254	350	11,1%	96	333	429	12,4%
De 35 à 39 ans	35	11,6%	122	283	405	12,8%	122	318	440	12,7%
De 40 à 44 ans	25	8,3%	112	224	336	10,7%	112	249	361	10,5%
De 45 à 49 ans	13	4,3%	173	290	463	14,7%	173	303	476	13,8%
De 50 à 54 ans	10	3,3%	193	339	532	16,9%	193	349	542	15,7%
55 ans et plus	9	3,0%	134	402	536	17,0%	134	411	545	15,8%
Niveau de scolarité atteint <sup>2</sup>										
Primaire	5	1,7%	107	349	456	14,5%	107	354	461	13,3%
Secondaire I à IV	56	18,6%	437	715	1 152	36,5%	437	771	1 208	35,0%
Secondaire V	117	38,9%	257	488	745	23,6%	257	605	862	25,0%
Collégiale	57	18,9%	84	215	299	9,5%	84	272	356	10,3%
Universitaire	29	9,6%	73	162	235	7,5%	73	191	264	7,6%
Inconnue	37	12,3%	64	202	266	8,4%	64	239	303	8,8%
Diplôme maximum obtenu										
Aucun diplôme	82	27,2%	607	1 181	1 788	56,7%	607	1 263	1 870	54,1%
Secondaire - DES	115	38,2%	169	369	538	17,1%	169	484	653	18,9%
Secondaire - DEP	5	1,7%	51	60	111	3,5%	51	65	116	3,4%
Secondaire - ASP			3	9	12	0,4%	3	9	12	0,3%
Collégial - AEC	3	1,0%	7	24	31	1,0%	7	27	34	1,0%
Collégial - DEC général	25	8,3%	45	113	158	5,0%	45	138	183	5,3%
Collégial - DEC professionnel	6	2,0%	12	20	32	1,0%	12	26	38	1,1%
Universitaire - Certificat	14	4,7%	32	70	102	3,2%	32	84	116	3,4%
Universitaire - Baccalauréat	1	0,3%	3	12	15	0,5%	3	13	16	0,5%
Inconnu	50	16,6%	93	273	366	11,6%	93	323	416	12,0%
Durée cumulative										
De 2 à 5 mois			4	1	5	0,2%	4	1	5	0,1%
De 6 à 11 mois			33	5	38	1,2%	33	5	38	1,1%
De 12 à 23 mois	12	4,0%	58	34	92	2,9%	58	46	104	3,0%
De 24 à 47 mois	48	15,9%	134	99	233	7,4%	134	147	281	8,1%
De 48 à 119 mois	137	45,5%	251	464	715	22,7%	251	601	852	24,7%
120 mois et plus	104	34,6%	542	1 528	2 070	65,7%	542	1 632	2 174	62,9%
Types de contraintes à l'emploi										
Sans contraintes			878		878	27,8%	878		878	25,4%
Contraintes temporaires			144		144	4,6%	144		144	4,2%
Contraintes sévères	301	100,0%		2 102	2 102	66,7%		2 403	2 403	69,6%
Conjoints sans contraintes sévères				29	29	0,9%		29	29	0,8%
Région										
01 - Bas-Saint-Laurent	5	1,7%	12	34	46	1,5%	12	39	51	1,5%
02 - Saguenay - Lac-St-Jean	13	4,3%	58	128	186	5,9%	58	141	199	5,8%
03 - Capitale-Nationale	33	11,0%	68	130	198	6,3%	68	163	231	6,7%
04 - Mauricie	9	3,0%	48	74	122	3,9%	48	83	131	3,8%
05 - Estrie	18	6,0%	62	40	102	3,2%	62	58	120	3,5%
06 - Île-de-Montréal	108	35,9%	347	826	1 173	37,2%	347	934	1 281	37,1%
07 - Outaouais	7	2,3%	36	121	157	5,0%	36	128	164	4,7%
08 - Abitibi-Témiscamingue	1	0,3%	20	42	62	2,0%	20	43	63	1,8%
09 - Côte-Nord			13	9	22	0,7%	13	9	22	0,6%
10 - Nord-du-Québec			5	9	14	0,4%	5	9	14	0,4%
11 - Gaspésie - Îles-de-la-Madeleine	3	1,0%	21	26	47	1,5%	21	29	50	1,4%
12 - Chaudières-Appalaches	10	3,3%	19	72	91	2,9%	19	82	101	2,9%
13 - Laval	10	3,3%	10	80	90	2,9%	10	90	100	2,9%
14 - Lanaudière	9	3,0%	72	30	102	3,2%	72	39	111	3,2%
15 - Laurentides	16	5,3%	68	86	154	4,9%	68	102	170	4,9%
16 - Montérégie	47	15,6%	98	294	392	12,4%	98	341	439	12,7%
17 - Centre-du-Québec	10	3,3%	65	27	92	2,9%	65	37	102	3,0%
99 - Central <sup>3</sup>	2	0,7%		103	103	3,3%		105	105	3,0%

TABLEAU 7 (SUITE) - Statistiques sur les adultes prestataires participant aux programmes d'aide et d'accompagnement sociale (PAAS)<sup>1</sup>, 2014-2015

Ensemble du Québec

	Demandeurs d'asile	NHC - moins de 5 ans	NHC - 5 ans et plus	Total Nés hors du Canada	Femmes	Hommes	Moins de 25 ans	Durée consécutive de moins de 2 ans	Âge moyen (années)	Durée cumulative moyenne (mois)
Évolution										
avril 2014		57	410	467	1 859	2 062	335	480	42,0	185,6
mai 2014		54	404	458	1 832	2 055	337	491	42,0	186,2
juin 2014		51	400	451	1 789	1 978	322	464	42,1	187,3
juillet 2014		47	370	417	1 622	1 847	249	407	42,6	190,1
août 2014		41	325	366	1 390	1 673	203	350	42,7	190,5
septembre 2014		44	334	378	1 437	1 732	232	379	42,3	187,1
octobre 2014		56	378	434	1 617	1 874	292	453	42,1	186,1
novembre 2014		56	389	445	1 659	1 883	299	470	42,1	185,9
décembre 2014		51	386	437	1 662	1 852	300	472	41,9	185,1
janvier 2015		48	363	411	1 635	1 819	303	473	41,7	183,9
février 2015										
mars 2015										
Total des adultes en janvier 2015										
Nombre d'adultes		48	363	411	1 635	1 819	303	473	41,7	183,9
Proportion du total des adultes prestataires		1,4%	10,5%	11,9%	47,3%	52,7%	8,8%	13,7%		

Caractéristiques des adultes en janvier 2015										
	Demandeurs d'asile	NHC - moins de 5 ans	NHC - 5 ans et plus	Total Nés hors du Canada	Femmes	Hommes	Moins de 25 ans	Durée consécutive de moins de 2 ans	Âge moyen (années)	Durée cumulative moyenne (mois)
Situation familiale										
Personnes seules		15	262	277	1 294	1 742	269	403	41,8	186,1
Couples sans enfants		5	10	15	76	42	2	12	47,8	252,1
Familles monoparentales		9	56	65	192	10	26	38	37,8	141,1
Couples avec enfants		18	35	53	71	25	5	20	39,7	120,8
Conjoint d'étudiant		1		1	2		1		29,5	47,0
Sexe										
Hommes		7	154	161		1 819	153	268	41,3	178,6
Femmes		41	209	250	1 635		150	205	42,1	189,7
Âge										
Moins de 20 ans		1		1	15	9	24	21	18,8	16,2
De 20 à 24 ans		2	10	12	135	144	279	78	22,2	43,7
De 25 à 29 ans		4	30	34	148	210		63	27,1	82,0
De 30 à 34 ans		10	43	53	186	243		57	32,1	119,5
De 35 à 39 ans		8	40	48	202	238		54	37,0	154,6
De 40 à 44 ans		8	45	53	182	179		42	42,1	181,4
De 45 à 49 ans		4	65	69	230	246		61	47,2	225,3
De 50 à 54 ans		7	66	73	261	281		50	52,1	260,7
55 ans et plus		4	64	68	276	269		47	58,1	293,1
Niveau de scolarité atteint <sup>2</sup>										
Primaire		11	53	64	245	216	49	41	42,6	228,1
Secondaire I à IV		8	84	92	585	623	137	161	40,3	194,1
Secondaire V		9	89	98	385	477	64	129	41,6	173,3
Collégiale		1	42	43	156	200	15	54	43,0	159,6
Universitaire		9	52	61	125	139		50	47,4	147,2
Inconnue		10	43	53	139	164	38	38	39,2	165,9
Diplôme maximum obtenu										
Aucun diplôme		27	172	199	922	948	206	238	40,9	198,1
Secondaire - DES		1	56	57	287	366	50	93	40,8	171,9
Secondaire - DEP			8	8	51	65	3	14	46,9	204,7
Secondaire - ASP			1	1	4	8		3	48,8	221,1
Collégial - AEC			3	3	16	18		6	48,2	159,0
Collégial - DEC général		1	15	16	80	103	1	27	43,8	157,2
Collégial - DEC professionnel			4	4	17	21		7	45,9	151,8
Universitaire - Certificat		3	20	23	61	55		23	47,3	139,6
Universitaire - Baccalauréat		1	4	5	8	8		5	50,8	119,9
Inconnu		15	80	95	189	227	43	57	40,9	163,2
Durée cumulative										
De 2 à 5 mois		1		1	2	3	3	5	30,4	4,8
De 6 à 11 mois		8	3	11	20	18	16	38	30,7	8,6
De 12 à 23 mois		15	8	23	49	55	48	104	30,0	17,8
De 24 à 47 mois		16	32	48	150	131	118	84	30,0	36,2
De 48 à 119 mois		8	138	146	369	483	118	103	35,2	82,0
120 mois et plus			182	182	1 045	1 129		139	46,5	254,3
Types de contraintes à l'emploi										
Sans contraintes		37	104	141	491	387	90	231	41,4	152,3
Contraintes temporaires		5	25	30	98	46	25	32	44,6	154,7
Contraintes sévères		5	231	236	1 023	1 380	188	209	41,5	196,0
Conjoints sans contraintes sévères		1	3	4	23	6		1	48,1	273,8
Région										
01 - Bas-Saint-Laurent					27	24	2	4	44,3	242,4
02 - Saguenay - Lac-St-Jean			1	1	93	106	20	29	41,6	205,9
03 - Capitale-Nationale			15	15	97	134	20	39	41,7	161,0
04 - Mauricie		2	1	3	65	66	11	8	41,1	209,3
05 - Estrie		11	8	19	59	61	10	32	39,7	141,6
06 - Île-de-Montréal		31	294	325	588	693	59	160	43,9	185,2
07 - Outaouais			10	10	72	92	18	24	38,9	173,2
08 - Abitibi-Témiscamingue					27	36	8	6	40,1	193,0
09 - Côte-Nord					15	7	2	4	45,7	233,5
10 - Nord-du-Québec					7	7	3	3	42,9	213,9
11 - Gaspésie - Îles-de-la-Madeleine					36	14	6	2	41,3	234,6
12 - Chaudières-Appalaches			1	1	51	50	8	16	41,0	181,1
13 - Laval			8	8	54	46	7	4	40,3	195,3
14 - Lanaudière			1	1	50	61	12	19	40,3	179,5
15 - Laurentides		3	2	5	88	82	14	25	40,2	177,4
16 - Montérégie			13	13	209	230	56	55	40,3	178,5
17 - Centre-du-Québec		1	1	2	64	38	40	27	32,6	112,2
99 - Central <sup>3</sup>			8	8	33	72	7	16	41,2	236,1

# Notes relatives aux tableaux

## Tableau : Taux d'assistance sociale au Québec

- 1. Le calcul du taux d'assistance sociale a été revu pour y inclure, avec les prestataires des programmes d'aide financière de dernier recours, les participants au Programme alternative jeunesse qui ont une allocation jeunesse. Cette correction du taux d'assistance sociale, rétroactive à avril 2007, fait référence aux 3 programmes d'assistance sociale.
- 2. La région « Central » regroupe les dossiers administrés centralement. Depuis mars 2004, en raison de changements dans les modes de gestion des dossiers relatifs à la clientèle sous curatelle publique, ces derniers sont regroupés dans la région « Central » (avec les prestataires hébergés).
- 3. L'addition du nombre d'enfants prestataires de sexe masculin et du nombre d'enfants prestataires de sexe féminin peut être inférieure au total des enfants prestataires tout sexe confondu étant donnée l'absence de renseignement sur le sexe pour certains enfants prestataires. Conséquemment, l'addition du nombre de prestataires pour les hommes et les femmes est inférieure au total des prestataires tout sexe confondu.
- 4. Aux fins de calcul du taux d'assistance sociale, les individus qui, pour une même période, étaient prestataires aux programmes d'aide financière de dernier recours et participaient au Programme alternative jeunesse sont dénombrés juste une fois.

## Tableau 1

- 1. Représentent les ménages ayant eu droit à une aide financière de dernier recours pour le mois considéré, que ce soit au programme d'aide sociale ou au programme de solidarité sociale.
- 2. Désigne les personnes qui n'ont pas d'adresse fixe ou stable ou qui n'ont pas l'assurance d'un hébergement stable pour les 60 prochains jours.
- 3. La région « Central » regroupe les dossiers administrés centralement. Depuis mars 2004, en raison de changements dans les modes de gestion des dossiers relatifs à la clientèle sous curatelle publique, ces derniers sont regroupés dans la région « Central » (avec les prestataires hébergés).
- 4. Dossiers pour lesquels un revenu d'une valeur supérieure à 2 \$ est déclaré pour le mois.
- 5. Depuis le mois d'avril 2007, les prestataires recevant des revenus de subventions salariales sont dénombrés avec ceux recevant des revenus de travail.
- 6. Dénombre les dossiers distinctement (une seule fois), même si ces derniers déclarent plus d'un type de revenu pour le mois.
- 7. Depuis le mois de juillet 2011, le Ministère ne verse plus l'ajustement pour la TVQ ce qui entraîne une baisse de la prestation moyenne. Celui-ci a été remplacé par le crédit d'impôt pour la solidarité qui est versé par Revenu Québec.
- 8. En raison des modifications réglementaires touchant le Programme d'aide sociale, on observe une augmentation significative en octobre 2013 des ménages avec prestation de base et une importante diminution des ménages avec allocation pour contraintes temporaires.

## Tableau 2

- 1. Désignent le nombre de demandes de prestations d'aide financière de dernier recours acceptées pour ce mois, qu'il y ait ou non versement pour le mois courant. Toutefois, un ménage nouvellement admis sera dénombré dans l'ensemble des ménages actifs seulement s'il a reçu une prestation.
- 2. Désigne les personnes qui n'ont pas d'adresse fixe ou stable ou qui n'ont pas l'assurance d'un hébergement stable pour les 60 prochains jours.

- 3. La région « Central » regroupe les dossiers administrés centralement. Depuis mars 2004, en raison de changements dans les modes de gestion des dossiers relatifs à la clientèle sous curatelle publique, ces derniers sont regroupés dans la région « Central » (avec les prestataires hébergés).

## Tableau 3

- 1. Les adultes actifs représentent les conjoints qui composent les ménages ayant eu droit à une prestation des programmes d'aide financière de dernier recours pour le mois considéré.
- 2. La scolarité correspond au niveau d'enseignement le plus élevé atteint. Cette information ne nous renseigne pas sur le ou les diplômes obtenus.
- 3. La région « Central » regroupe les dossiers administrés centralement. Depuis mars 2004, en raison de changements dans les modes de gestion des dossiers relatifs à la clientèle sous curatelle publique, ces derniers sont regroupés dans la région « Central » (avec les prestataires hébergés).

## Tableau 4

- 1. Les adultes actifs représentent les conjoints qui composent les ménages ayant eu droit à une prestation du Programme d'aide sociale pour le mois considéré.
- 2. La scolarité correspond au niveau d'enseignement le plus élevé atteint. Cette information ne nous renseigne pas sur le ou les diplômes obtenus.
- 3. La baisse du nombre d'adultes prestataires pour contrainte temporaire pour enfants à charge âgés de moins de 5 ans, observée à partir du mois d'octobre 2013, est due aux modifications réglementaires concernant les couples prestataires avec enfants à charge âgés de moins de 5 ans en lien avec cette contrainte.
- 4. Depuis le 1<sup>er</sup> janvier 2006, l'ajout de la contrainte temporaire pour enfant handicapé entraîne une diminution du nombre d'adultes sans contraintes, d'adultes présentant une contrainte pour enfant à charge ou de ceux ayant une contrainte temporaire de la catégorie « autres ».
- 5. Cette catégorie inclue également les prestataires âgés de 55 à 57 ans qui ont conservé leur contrainte temporaire en raison de l'âge (droit acquis) à la suite des modifications réglementaires survenues en juillet 2013.
- 6. La région « Central » regroupe les dossiers administrés centralement. Depuis mars 2004, en raison de changements dans les modes de gestion des dossiers relatifs à la clientèle sous curatelle publique, ces derniers sont regroupés dans la région « Central » (avec les prestataires hébergés).

## Tableau 5

- 1. Les adultes actifs représentent les conjoints qui composent les ménages ayant eu droit à une prestation du Programme de solidarité sociale pour le mois considéré.
- 2. La scolarité correspond au niveau d'enseignement le plus élevé atteint. Cette information ne nous renseigne pas sur le ou les diplômes obtenus.
- 3. La région « Central » regroupe les dossiers administrés centralement. Depuis mars 2004, en raison de changements dans les modes de gestion des dossiers relatifs à la clientèle sous curatelle publique, ces derniers sont regroupés dans la région « Central » (avec les prestataires hébergés).

**Tableau 6**

1. Sont dénombrés ici les adultes qui ont une participation en cours au Programme alternative jeunesse, que celle-ci ait débuté au cours du mois considéré ou avant, pourvu qu'il y ait au moins une journée d'activité dans le mois.
2. Sont dénombrés ici les adultes pour lesquels une allocation jeunesse a été versée au cours du mois considéré. Ce ne sont pas tous les participants à Alternative jeunesse qui reçoivent une telle allocation : certains reçoivent plutôt une allocation d'aide à l'emploi parce qu'ils participent à certaines mesures d'Emploi-Québec (mesure de formation, projets de préparation à l'emploi) dans le cadre de leur participation à Alternative jeunesse, tout en étant admissibles au compte de l'assurance-emploi.
3. Bien que l'allocation jeunesse soit versée aux deux semaines, l'allocation moyenne est calculée sur une base mensuelle à partir des montants versés au cours du mois. Par conséquent, l'allocation moyenne sera plus élevée s'il y a trois versements à l'intérieur d'un même mois.
4. Les caractéristiques retenues sont celles au début de la participation à Alternative jeunesse puisque par la suite, elles ne sont pas disponibles pour la majorité des individus.
5. La scolarité correspond au niveau d'enseignement le plus élevé atteint. Cette information ne nous renseigne pas sur le ou les diplômes obtenus.

**Tableau 7**

1. Les adultes qui participent à un Programme d'aide et d'accompagnement social (PAAS) pour un mois donné reçoivent une allocation de soutien pour le mois suivant. Le chiffre présenté ici correspond au nombre de participants au PAAS qui reçoivent une allocation de soutien pour le mois traité.
2. La scolarité correspond au niveau d'enseignement le plus élevé atteint. Cette information ne nous renseigne pas sur le ou les diplômes obtenus.
3. La région "Central" regroupe les dossiers administrés centralement. Depuis le mois de mars 2004, les dossiers relatifs à la clientèle sous curatelle publique sont regroupés dans la région "Central" (avec les prestataires hébergés).

# Lexique

## Adulte

Personne qui ne dépend pas d'un parent pour sa subsistance ou personne mineure qui a la charge d'un enfant, qui est mariée ou a déjà été mariée ou qui a obtenu une pleine émancipation par le tribunal.

## Adultes ayant cumulé moins de 2 ans sans interruption

Adultes prestataires qui présentent un nombre de mois de présence à l'aide financière de dernier recours inférieur à 24 mois.

## Aide financière de dernier recours

Aide financière octroyée dans le cadre des programmes d'aide financière de dernier recours aux personnes qui n'ont pas de ressources suffisantes pour subvenir à leurs besoins et à ceux de leur famille. Elle comble la différence entre les besoins essentiels des ménages et les ressources dont ils disposent. Cette aide est administrée à travers le Programme d'aide sociale et le Programme de solidarité sociale.

## Allocation de soutien

Aide financière versée par le Ministère aux personnes qui participent au Programme d'aide et d'accompagnement social.

## Aide financière accordée

On utilise le terme « prestation » pour désigner l'aide financière accordée en vertu de chacun des programmes (ex. : prestations d'aide sociale).

## Allocation d'aide à l'emploi

Aide financière versée par Emploi-Québec aux personnes qui participent à certaines mesures actives ou d'insertion sociale.

## Allocation de solidarité sociale

Montant versé à l'adulte seul ou au couple prestataire du Programme de solidarité sociale.

## Allocation jeunesse

Aide financière versée aux individus qui participent au Programme alternative jeunesse.

## Allocation mixte

Montant ajouté à la prestation de base du Programme d'aide sociale lorsque les deux membres adultes qui composent la famille présentent des contraintes temporaires à l'emploi.

## Allocation pour contraintes temporaires à l'emploi

Montant ajouté à la prestation de base du Programme d'aide sociale lorsque l'adulte seul ou un membre adulte de la famille présente des contraintes temporaires à l'emploi, le second adulte ne présentant aucune contrainte à l'emploi.

## Clientèle

On utilise le terme « prestataire » pour désigner la clientèle de chacun des programmes (ex. : prestataire d'aide sociale).

## Clientèle supplémentée

Tout adulte bénéficiant d'une prestation des programmes d'aide financière de dernier recours et qui déclare un ou plusieurs revenus d'autres sources. On retrouve, par exemple, des allocations d'aide à l'emploi, des allocations reconnues, des revenus de travail à titre de salarié ou de travailleur autonome, des prestations d'assurance-emploi, une contribution parentale.

## Conjoint d'étudiant

Adulte dont le conjoint étudie à temps plein au postsecondaire et bénéficie du Programme d'aide financière du ministère de l'Éducation. Cette catégorie ne dénombre que des adultes seuls, puisque les besoins des enfants de l'un ou l'autre des conjoints sont assumés par le conjoint aux études.

## Conjoint sans contraintes sévères

Adulte prestataire du Programme de solidarité sociale qui ne présente pas de contraintes sévères à l'emploi ou pour lequel le dossier ne fait pas mention de ce type de contraintes. Ce prestataire a recours au Programme de solidarité sociale car son conjoint présente, pour sa part, des contraintes sévères à l'emploi.

## Contribution parentale

Aide réputée fournie par les parents de l'adulte qui est reconnu dépendant de ceux-ci. La contribution parentale est établie en fonction de la situation financière et familiale et du nombre d'enfants à la charge des parents. Elle s'applique, s'il y a lieu, pendant une période maximale de trois ans.

## Données officielles

Les données « officielles » sont produites à partir d'informations, colligées dans les systèmes, ayant fait l'objet de mises à jour pendant deux mois.

## Durée de présence consécutive (sans interruption)

Nombre total de mois sans interruption, depuis janvier 1975, où un adulte a été présent à l'aide de dernier recours avec une aide financière.

## Durée de présence cumulative

Nombre total de mois, depuis janvier 1975, où un adulte a été présent à l'aide de dernier recours avec une aide financière, qu'il y ait eu ou non sortie de l'aide au cours de la période.

## Enfant à charge

Personne mineure, non mariée ou qui ne l'a jamais été, ou encore c'est une personne majeure qui fréquente un établissement scolaire et qui n'a pas de conjoint ou n'a jamais été mariée. Personne qui ne doit pas être le parent d'un enfant à sa charge et qui doit dépendre, pour sa subsistance, soit d'un parent, soit d'un adulte qui en a la garde en vertu du jugement d'un tribunal. Sont dénombrés ici les enfants présents dans les ménages prestataires des programmes d'aide financière de dernier recours.

## Estimations

Données arrondies à partir des données préliminaires pour refléter la situation du dénombrement « officiel » des prestataires des programmes d'aide financière de dernier recours.

## Ménage

Appellation générale désignant un adulte seul ou une famille avec ou sans enfants. Seuls les ménages ayant reçu, au cours du mois, une aide financière de dernier recours sont dénombrés.

## Nés hors du Canada

Toute personne qui n'est pas née au Canada. Il s'agit de personnes ayant acquis la citoyenneté canadienne, de personnes en attente ou ayant obtenu le droit de résidence au Canada ou encore de revendicateurs du statut de réfugié.

## Nouvelles admissions

Demandes d'aide, déposées au cours du mois, pour lesquelles les ménages ont été identifiés comme admissibles à l'attribution initiale. Les ménages peuvent recevoir ou non une aide financière pour le mois de la demande. Ils peuvent être admis pour la première fois ou encore effectuer un retour aux programmes d'aide financière de dernier recours.

## Prestataire

Personne dont la subsistance est assurée, incluant les enfants à charge, par l'aide financière de dernier recours. Par exemple, un couple avec trois enfants à charge représente cinq prestataires.

## Prestation de base

Montant de base applicable à l'adulte seul ou au couple prestataire du Programme d'aide sociale.

## Prestation de base Hébergés

Montant de base applicable à l'adulte hébergé admis dans un centre d'hébergement, d'accueil, hospitalier ou de réadaptation, de même qu'à un ex-détenu logé dans un établissement reconnu en vue de sa réinsertion sociale, que celui-ci soit prestataire du Programme d'aide sociale ou du Programme de solidarité sociale.

**Prestation versée**

Aide financière des programmes d’aide financière de dernier recours qui comprend la prestation de base, les allocations supplémentaires accordées selon le type de contraintes à l’emploi, les ajustements pour enfants à charge ainsi que les prestations spéciales. La prestation versée prend en compte également les éléments de réduction de l’aide versée, tels que les revenus et la valeur excédentaire des biens et avoirs liquides. Cette donnée apparaît à titre indicatif seulement et ne représente pas la dépense officielle du Ministère dans le cadre des programmes de base de sécurité du revenu. La Direction générale adjointe des ressources budgétaires, financières et matérielles (DGARBFM) du Ministère assume le mandat de produire officiellement cette donnée.

**Programme alternative jeunesse**

Programme visant, sur une base volontaire, à soutenir les jeunes adultes âgés de moins de 25 ans qui requièrent une aide financière pour assurer leur subsistance afin de les encourager à réaliser des activités leur permettant d’acquérir ou de recouvrer leur autonomie personnelle, sociale et professionnelle.

**Programme d’aide et d’accompagnement social**

Programme visant à permettre aux prestataires des programmes d’aide de dernier recours de recevoir, dans le cadre de projets particuliers, un soutien et un accompagnement personnalisés pour les aider à entreprendre une démarche favorisant leur participation active à la société et les préparer adéquatement à participer à une mesure ou à un programme d’aide à l’emploi afin d’accéder au marché du travail.

**Programmes d’aide financière de dernier recours**

Appellation générique qui permet de parler à la fois du Programme d’aide sociale et du Programme de solidarité sociale.

**Programme d’aide sociale**

Programme visant à accorder une aide financière de dernier recours aux personnes qui ne présentent pas de contraintes sévères à l’emploi. Il vise aussi à les encourager à exercer des activités favorisant leur intégration en emploi ou leur participation sociale et communautaire.

**Programmes d’assistance sociale**

Appellation générique qui permet de parler à la fois du Programme d’aide sociale, du Programme de solidarité sociale et du Programme alternative jeunesse.

**Programme de solidarité sociale**

Programme visant à accorder une aide financière de dernier recours aux personnes qui présentent des contraintes sévères à l’emploi ainsi qu’à leurs conjoints. Ce programme vise également à favoriser l’inclusion et la participation sociale de ces personnes de même que leur contribution active à la société, avec le soutien et l’accompagnement qu’elles requièrent.

**Demandeurs d’asile**

Désignent les ressortissants étrangers qui arrivent au Canada sans être passés par le processus régulier d’immigration, en revendiquant d’être reconnus comme réfugiés au sens de la Convention des Nations unies relative au statut des réfugiés, et qui veulent obtenir ainsi le droit d’établissement au Canada. Ce groupe comprend aussi les demandeurs d’asile qui ont été déboutés.

**Scolarité**

Correspond au niveau d’enseignement le plus élevé atteint. Cette information ne nous renseigne pas sur le ou les diplômes obtenus, ni sur le nombre d’années de scolarité complétées.

**Taux d’assistance sociale**

Proportion de la population qui bénéficie d’un des programmes d’assistance sociale, à savoir le Programme d’aide sociale, le Programme de solidarité sociale et le Programme alternative jeunesse. Pour le Programme alternative jeunesse, on considère seulement les participants avec une allocation jeunesse. Pour éviter tout doublement dans le dénombrement de la clientèle des programmes d’assistance sociale, les participants au Programme alternative jeunesse qui, pour une même période, étaient aussi prestataires des programmes d’aide financière de dernier recours sont comptabilisés juste une fois.

**Types de contraintes à l’emploi**

Les adultes prestataires des programmes d’aide financière de dernier recours sont répartis selon le programme et selon quatre catégories liées à la contrainte à l’emploi : sans contraintes, contraintes temporaires, contraintes sévères et conjoints sans contraintes sévères.

Au Programme d’aide sociale :

- Les adultes sans contraintes sont ceux qui ne présentent aucune contrainte temporaire à l’emploi.
- Les personnes avec contraintes temporaires à l’emploi se retrouvent dans l’une des situations suivantes :
  - leur état de santé physique ou mentale les empêche, pour une période d’au moins un mois et de moins de 12 mois, de réaliser une activité d’intégration à l’emploi;
  - elles sont enceintes d’au moins 20 semaines;
  - elles ont à leur charge un enfant âgé de moins de cinq ans au dernier 30 septembre;
  - elles ont à leur charge un enfant affecté par un handicap physique ou mental et admissible au supplément pour enfant handicapé de la Régie des rentes du Québec;
  - elles ont un « Droit acquis » en vertu du fait qu’elles sont âgées de 55 à 57 ans au moment de l’entrée en vigueur en octobre 2013 des modifications réglementaires concernant la contrainte temporaire en raison de l’âge.
  - elles ont atteint l’âge de 58 ans ou plus le mois précédent (sauf si elles font la demande de ne pas être classées « contrainte temporaire »);
  - elles se sont réfugiées dans une maison d’hébergement pour victimes de violence;
  - elles procurent des soins constants à une personne dont l’autonomie est réduite à cause de son état physique ou mental;
  - elles sont placées en résidence d’accueil;
  - elles sont responsables d’une résidence d’accueil reconnue en vertu de la Loi sur les services de santé et les services sociaux;
  - elles sont responsables d’un foyer d’accueil lié par un contrat de services avec le ministère de la Sécurité publique.

Au Programme de solidarité sociale :

- Les personnes avec contraintes sévères à l’emploi ont démontré, par un rapport médical, que leur état physique ou mental est affecté de façon significative, pour une durée permanente ou indéfinie.
- Les conjoints sans contraintes sévères peuvent ou non présenter une contrainte temporaire à l’emploi mais l’information précise sur leur type de contraintes à l’emploi n’est pas disponible.

Aux programmes d’aide et d’accompagnement sociale on retrouve :

- Le programme *Réussir* qui vise à faciliter l’accès aux études secondaires professionnelles ou postsecondaires pour des personnes reconnues comme ayant des contraintes sévères à l’emploi. Elles conservent ainsi leur droit à recevoir une aide financière du Programme de solidarité sociale en supplément du revenu qu’elles obtiendront du régime des prêts et bourses. La durée de participation varie selon la durée des études entreprises.
- Le Programme *Action* qui propose une intervention axée sur la progression socioprofessionnelle des prestataires de l’aide financière de dernier recours éloignées du marché du travail afin qu’ils puissent éventuellement être en mesure d’entreprendre une participation à une mesure d’aide à l’emploi et, ultimement, intégrer le marché du travail et quitter l’aide financière de dernier recours. La participation est d’une durée maximale de cinq ans consécutifs, débutant à partir du 1er jour de participation, et ce, peu importe qu’il y ait interruption avant la fin des cinq ans.

**Types de diagnostics médicaux**

Les adultes prestataires du Programme de solidarité sociale qui présentent des contraintes sévères à l’emploi sont regroupés selon plusieurs catégories de diagnostics médicaux :

- Contraintes d’ordre visuel;
- Contraintes d’ordre auditif ou au niveau de la parole;
- Contraintes au niveau intellectuel ou de l’apprentissage;
- Contraintes de l’ordre de la santé mentale;
- Contraintes d’ordre physique;
- Autres contraintes (exemple : présence d’une rente d’invalidité, adulte admis en hébergement).