

MINISTÈRE DES TRANSPORTS

ÉTUDE DES CRÉDITS 1998-1999

**DEMANDES DE RENSEIGNEMENTS PARTICULIERS
DE L'OPPOSITION OFFICIELLE**

MINISTÈRE DES TRANSPORTS
ÉTUDE DES CRÉDITS 1998-1999
DEMANDES DE RENSEIGNEMENTS PARTICULIERS
DE L'OPPOSITION OFFICIELLE

Table des matières

#	Demandes particulières
1.	Nombre de personnes qui étaient éligibles au Programme de départs volontaires et le nombre de personnes qui se sont prévaluées de ce programme et nombre de personnes qui ont été embauchées suite à ces départs.
2.	Montant déboursé pour payer des coupons de taxi utilisés par les employés du cabinet ministériel et du Ministère.
3.	Mandats donnés à la Société immobilière du Québec pour la location, l'achat, l'aménagement, la décoration et les travaux divers en régie et/ou par sous-contrats, en 1996-1997.
4.	Le montant de loyer du bureau chef de Montréal au 35 Port-Royal Est, le montant du loyer pour ces bureaux au nouveau bureau-chef, situé au centre-ville et les coûts des déménagements et des nouveaux mobiliers.
5.	Organigramme précis des cadres au sein du Ministère (indiquant la catégorie de poste de chacun des cadres).
6.	Détails des paiements de transferts relatifs au réseau routier en 1997-1998 et 1998-1999 pour : a) l'entretien ; b) l'amélioration ; c) le développement.
7.	Concernant la nouvelle phase du programme d'infrastructures, détails des projets concernant l'amélioration du réseau routier en précisant : a) le site des travaux ; b) la nature des travaux ; c) la contribution financière de chaque niveau de gouvernement.
8.	Détails des crédits affectés aux travaux effectués suite au déluge du 19 et 20 juillet 1996 en indiquant leur nature, leur exécutant et leur financement par régions concernées.

Table des matières

#	Demandes particulières
9.	Liste détaillée des travaux à être effectués et détails de ceux qui seront réalisés en 1997-1998 et prévisions pour 1998-1999 sur : a) l'autoroute A-25 ; b) l'autoroute A-30 ; c) l'autoroute A-50 ; d) l'autoroute A-55 ; e) l'autoroute A-73 ; f) l'autoroute Alma-La Baie ; g) la route 132 ; h) la route du Parc (175 entre Québec et Chicoutimi) ; i) la route 169.
10.	Dépenses par régions administratives des programmes de construction et de conservation du réseau routier en 1997-1998 et prévisions pour 1998-1999.
11.	Dépenses par régions administratives en construction, amélioration et entretien du réseau routier.
12.	Liste des travaux prévus par le Fonds de conservation et d'amélioration du réseau routier en 1997-1998 et en 1998-1999 pour chacune des circonscriptions électorales.
13.	Détails des sommes constituant le Fonds de conservation et d'amélioration du réseau routier au 31 mars 1997 et prévisions pour 1998-1999 ainsi que la répartition par durée d'amortissement.
14.	Sommes consacrées à l'amortissement et aux intérêts du FCARR 1997-1998 et celles estimées pour 1998-1999 ainsi que la répartition par durée d'amortissement.
15.	Liste des interventions du Ministère et des coûts d'entretien hivernal 1997-1998 et prévisions 1998-1999 sur l'Autoroute métropolitaine : a) déneigement et déglçage ; b) fondants et abrasifs ; c) autres travaux d'entretien.
16.	Détails des interventions effectuées au Tunnel Hippolyte-LaFontaine en 1997-1998 et prévisions en 1998-1999 avec : a) la description des travaux ; b) la durée des travaux ; c) le coût des travaux ; d) les imprévus et leurs coûts.

Table des matières

#	Demandes particulières
17.	Liste détaillée des acquisitions et des dispositions de terrains et d'immeubles par le Ministère en 1997-1998.
18.	Liste détaillée des interventions sur le plan de transport de Montréal en 1997-1998 et prévisions pour 1998-1999.
19.	Nombre de demandes au M.T.Q. et à la SAAQ pour chaque classe de permis spéciaux et nombre de permis émis en 1997.
20.	Liste des contrats accordés par la SAAQ en 1997-1998 en indiquant : a) la nature du contrat ; b) le mode d'octroi ; c) le nom de l'entreprise qui a eu le contrat et le montant des autres soumissionnaires ; d) le coût initial ; e) le coût final ; f) les raisons du dépassement s'il y a lieu.
21.	Copie des études et avis réalisés par ou pour la SAAQ depuis 1994 sur : a) le port du casque à vélo ; b) le virage à droite sur feu rouge ; c) la conduite en état d'ébriété ; d) les cours de conduite.
22.	L'ensemble des études et avis réalisés par ou pour la SAAQ depuis 1994, leurs conclusions et les suites qui leur sont données.
23.	Pour 1997-1998, liste des contrats et nom des entreprises qui n'ont pas respecté les délais, longueur et motifs du délai et montant de la pénalité appliquée.
24.	Montants accordés en 1997-1998 à chaque municipalité dans le cadre des programmes d'aide et prévisions pour 1998-1999 : a) prise en charge des routes locales 1 et 2 ; b) projets d'amélioration des routes locales 1 et 2 ; c) réfection des ponts et des structures et crédits prévus en 1997-1998 pour chaque municipalité dans le cadre de ces programmes.
25.	Crédits affectés en 1997-1998 à chacun des sites dangereux du réseau routier (point noir), crédits complets prévus par site en 1998-1999, liste complète et la localisation des sites considérés dangereux.

Table des matières

#	Demandes particulières
26.	Nombre et motifs des poursuites contre des entreprises relativement à des contrats réalisés pour le MTQ et les motifs de la poursuite.
27.	Copie du Plan stratégique 1998-1999, présenté au Conseil du trésor.
28.	Prévision de référence ayant servi à l'élaboration du Plan stratégique 1998-1999, présenté au Conseil du trésor.
29.	Péage autoroutier ou système de vignettes : a) la liste des études et travaux ; b) les sommes dépensées en 1997-1998 et les prévisions 1998-1999 ; c) le mandat et les résultats.
30.	Privatisation des routes : a) la liste des études et travaux ; b) les sommes dépensées en 1997-1998 et les prévisions 1998-1999 ; c) le mandat et les résultats.
31.	Train à haute vitesse et/ou train à grande vitesse : a) la liste des études et travaux ; b) les sommes dépensées en 1997-1998 et les prévisions 1998-1999 ; c) le mandat et les résultats.
32.	Détail des contrats de performance en voirie accordés par le Ministère.
33.	Liste des contrats (avec montants et description des mandats) consacrés au projet de politique ferroviaire et de politique maritime.
34.	Montants totaux (par années et global) des infractions (statutaires plus différentiel de tarifs) imposées depuis 1980 aux transporteurs en vrac.
35.	Montant total des tarifs imposés aux transporteurs en vrac depuis 1980 (par années et global).
36.	Liste des fourrières désignées par les municipalités depuis 1993 en application du Code de la sécurité routière (art. 4).

QUESTION 1

ÉTUDE DES CRÉDITS 1998-1999

DEMANDES DE RENSEIGNEMENTS PARTICULIERS DE L'OPPOSITION OFFICIELLE

FICHE EXPLICATIVE

Question # 1

Titre

Nombre de personnes qui étaient éligibles au Programme de départs volontaires et le nombre de personnes qui se sont prévaluées de ce programme et nombre de personnes qui ont été embauchées suite à ces départs.

Exposé et statistiques (s'il y a lieu)

Nombre de personnes éligibles :	1 489
Nombre de personnes qui se sont prévaluées du programme :	617
Nombre de personnes embauchées :	80 (soit 41 permanents et 39 occasionnels(etc.))

ÉTUDE DES CRÉDITS 1998-1999

DEMANDES DE RENSEIGNEMENTS PARTICULIERS DE L'OPPOSITION OFFICIELLE

FICHE EXPLICATIVE

Question # 1

Titre

Nombre de personnes qui étaient éligibles au programme de départs volontaires et le nombre de personnes qui se sont prévaluées de ce programme et le nombre de personnes qui ont été embauchées suite à ces départs

Exposé et statistiques (s'il y a lieu)

Vingt-cinq (25) employés de la Commission étaient éligibles au programme de départ volontaire et treize (13) d'entre eux s'en sont prévalués.

Deux (2) employées ont été engagées comme occasionnelle pour une période de 2 mois.

Également, un cadre supérieur de la Commission s'est vu confier un mandat de conseiller contractuel en gestion sur des dossiers spécifiques, et ce, conformément à la lettre du Conseil du trésor du 8 juillet 1997.

QUESTION 2

ÉTUDE DES CRÉDITS 1998-1999

**DEMANDES DE RENSEIGNEMENTS PARTICULIERS
DE L'OPPOSITION OFFICIELLE**

FICHE EXPLICATIVE

Question # 2

Titre

Montant déboursé pour payer des coupons de taxi utilisés par les employés du cabinet ministériel et du Ministère.

Exposé et statistiques (s'il y a lieu)

Les dépenses payées à des compagnies de Taxi représentent une somme de 85 990 \$ répartie comme suit :

- | | |
|--------------------------------|-----------|
| - Cabinet ministériel | 2 122 \$ |
| - Autres employés du Ministère | 83 868 \$ |

QUESTION 3

ÉTUDE DES CRÉDITS 1998-1999

DEMANDES DE RENSEIGNEMENTS PARTICULIERS DE L'OPPOSITION OFFICIELLE

FICHE EXPLICATIVE

Question # 3

Titre

Mandats donnés à la Société immobilière du Québec pour la location, l'achat, l'aménagement, la décoration et les travaux divers en régie et/ou par sous-contrats, en 1996-1997.

Exposé et statistiques (s'il y a lieu)

Les renseignements demandés pour 1996-1997 sont présentés sur le document ci-joint.

Mandats SIQ 1996-1997
Projets
Ministère des Transports

Adresse	Mandat
ALMA, 100 St-Joseph Sud	Agrandissement du bureau du Ministre
ALMA, 851 Pont-Taché	Réaménagement du centre de services suite à la fermeture de Métabetchouan
AMOS, 892 Principale Sud	Travaux pour la rétrocession de la résidence
ANJOU, 9 000 H.-Lafontaine	Agrandissement de l'atelier mécanique
BAIE-COMEAU, 985 Nouvel	Réaménagement au centre de services pour cohabitation
BAIE-ST-PAUL, 1 351 de la Remise	Réaménagement du garage du sous-centre de services
CAP-DE-LA-MADELEINE, 800 Houssart	Réaménagement au centre de services pour rétrocession
CHANDLER, 185 NDES-BERGERONNES, Route 185	Réaménagement du centre de services
HULL, 170 Hôtel-de-Ville	Travaux complémentaires à l'aménagement de la direction de l'Outaouais
HULL, 33 Jean-Proulx	Réaménagement au centre de services pour cohabitation et rétrocession
LA PRAIRIE, 1 255 Industriel	Décontamination du site
LONGUEUIL, 201 Place Charles-Lemoyne	Câblage intégré de la direction Nord-de-la-Montérégie
MONT-LAURIER, 847 boul. Paquette	Réaménagement d'espace au centre de services pour cohabitation
MONTRÉAL, 35 Port-Royal Est	Réaménagement pour rationaliser les espaces
MONTRÉAL, 35 Port-Royal Est	Signalisation du 3 ^e étage
MONTRÉAL, 800 Place-Victoria	Relocalisation et regroupement de la direction Île-de-Montréal
NEW-CARLISLE, 226 Principale	Étude de faisabilité et de rentabilité d'un regroupement des opérations
PAPINEAUVILLE, 208 Henri-Bourassa	Réaménagement d'espace au centre de services pour cohabitation
QUÉBEC, 5 833 Pierre-Bertrand	Installation d'un système de ventilation et climatisation au centre de services
QUÉBEC, 5 833 Pierre-Bertrand	Remplacement du réservoir d'huiles usées au centre de services et décontamination
QUÉBEC, 700 René-Lévesque	Réaménagement pour rationaliser les espaces
QUÉBEC, 900 Place d'Youville	Déménagement pour réduire le parc de la SIQ
QUÉBEC, 930-Chemin Ste-Foy	Rétrocession d'espace
RIMOUSKI, 92 2 ^e Rue	Réaménagement de la direction Bas-St-Laurent-Gaspésie-Îles-de-la-Madeleine
ROBERVAL, 584 Roberval	Réaménagement d'espace au centre de services pour rétrocession
ROUYN-NORANDA, 215 Boul. Rideau	Réaménagement d'espace au centre de services pour cohabitation
SAINT-JÉRÔME, 50 Montée-Meunier	Remplacement du réservoir d'huiles usées au centre de services
SHERBROOKE, 4 400 Chemin St-Joseph	Réaménagement d'espace au centre de services pour cohabitation
STE-ANNE-DES-MONTS, 204 Ste-Anne Ouest	Réaménagement d'espace au centre de services pour cohabitation
ST-JÉRÔME, 85 de Martigny	Regroupement de la direction Laurentides-Lanaudière
TROIS-RIVIÈRES, 100 Laviolette	Travaux complémentaires à l'aménagement de la direction Mauricie-Bois-Francs.
TROIS-RIVIÈRES, 2 775 des Récollets	Réaménagement d'espace au sous-centre de services
VAUDREUIL 3 600 Cité-des-Jeunes	Regroupement des activités et réaménagement
VANDERBILT, 66 Thibault	Renégociation du bail

Mandats SIQ 1996-1997 (suite)
Rétrocessions partielles ou totales
Ministère des Transports

<i>Adresse</i>	<i>Mandat</i>
ALMA, 851 chemin du Pont Taché	Rétrocession de deux bâtiments
AMOS, 862 Principale Sud	Rétrocession de 145 m ²
AMOS, 892 Principale Sud	Disposition de la résidence
BAIE-COMEAU, 975 Nouvel	Rétrocession de 200 m ²
BOUCHER, 3 783 Route 155	Disposition du site
CAMP BOUGAMAU, km 149 Route 167	Disposition du Camp 93
CHATELAIN, 465 Rue 132	Rétrocession de 30 m ²
JOLIETTE, 1 163 Manseau	Rétrocession de 410 m ²
KUUJJUARAPIK, 51,17	Disposition du site
KUUJJUARAPIK, 51,26	Disposition du site
KUUJJUARAPIK, 51,28	Disposition du site
KUUJJUARAPIK, 51,38	Disposition du site
LA MALBAIE, 628 Chemin du Golf Sud	Rétrocession de 200 m ²
LAC-MÉGANTIC, 3 834 Laval	Disposition de la résidence
LEBEL-SUR-QUÉVILLON, Route 113	Rétrocession de l'entrepôt à sel
MASSON-ANGERS, 1 351 des Laurentides	Rétrocession de 143 m ²
MONTREAL, 35 Port-Royal Est	Rétrocession de 300 m ²
MONT-ST-HILAIRE, Rue Brunet	Disposition du site
NEW-CARLISLE, 222 Principale	Disposition de la résidence
PLESSISVILLE, 2 319 St-Calixte	Disposition de la résidence
QUÉBEC, 1 200 Taillon	Disposition du site
QUÉBEC, 1 665 Hamel	Rétrocession de 450 m ²
QUÉBEC, 700 René-Lévesque	Rétrocession des 30 ^e et 31 ^e étages
QUÉBEC, 4 715 Pierre-Bertrand	Rétrocession de 493,7 m ²
SAINT-LAURENT, 5 640 Côte-de-Liesse	Disposition du site
SAINT-ROMUALD, 1 156 boul. de la Rive Sud	Rétrocession de 140 m ²
STE-ANNE-DES-MONTS, 204 Ste-Anne	Rétrocession de 1 000 m ²
STE-ÉMILIE-DE-L'ÉNERGIE, 810 Rang St-Joseph	Disposition du site
ST-HYACINTHE, 3 355 Picard	Rétrocession de 291 m ²
VICTORIAVILLE, 820 Industriel	Disposition du site
VILLE-MARIE, 17 du Parc	Rétrocession de 250 m ²
WALTHAM-ET-BRYSON	Disposition du site
SHAWINIGAN, 36 ^e Avenue	Rétrocession de 250 m ²

QUESTION 4

ÉTUDE DES CRÉDITS 1998-1999

DEMANDES DE RENSEIGNEMENTS PARTICULIERS DE L'OPPOSITION OFFICIELLE

FICHE EXPLICATIVE

Question # 4

Titre

Le montant du loyer du bureau chef de Montréal au 35, Port-Royal Est, le montant du loyer pour ces bureaux au nouveau bureau-chef, situé au centre-ville et les coûts des déménagements et des nouveaux mobiliers.

Exposé et statistiques (s'il y a lieu)

- Le ministère des Transports n'attribue aucun montant à des espaces réservés pour le ministre ou la suite ministérielle au 35, de Port-Royal, Est.
- Le bureau-chef situé au centre-ville représente un loyer mensuel de 17 582 \$.
- Le Ministère ayant surtout utilisé du mobilier disponible, les coûts des déménagements et des nouveaux mobiliers ont représenté 2 591,30 \$.

QUESTION 5

ÉTUDE DES CRÉDITS 1998-1999

DEMANDES DE RENSEIGNEMENTS PARTICULIERS DE L'OPPOSITION OFFICIELLE

FICHE EXPLICATIVE

Question 5

Titre
Organigramme précis des cadres au sein du Ministère (indiquant la catégorie de poste de chacun des cadres).
Exposé et statistiques (s'il y a lieu)
Voir annexes.

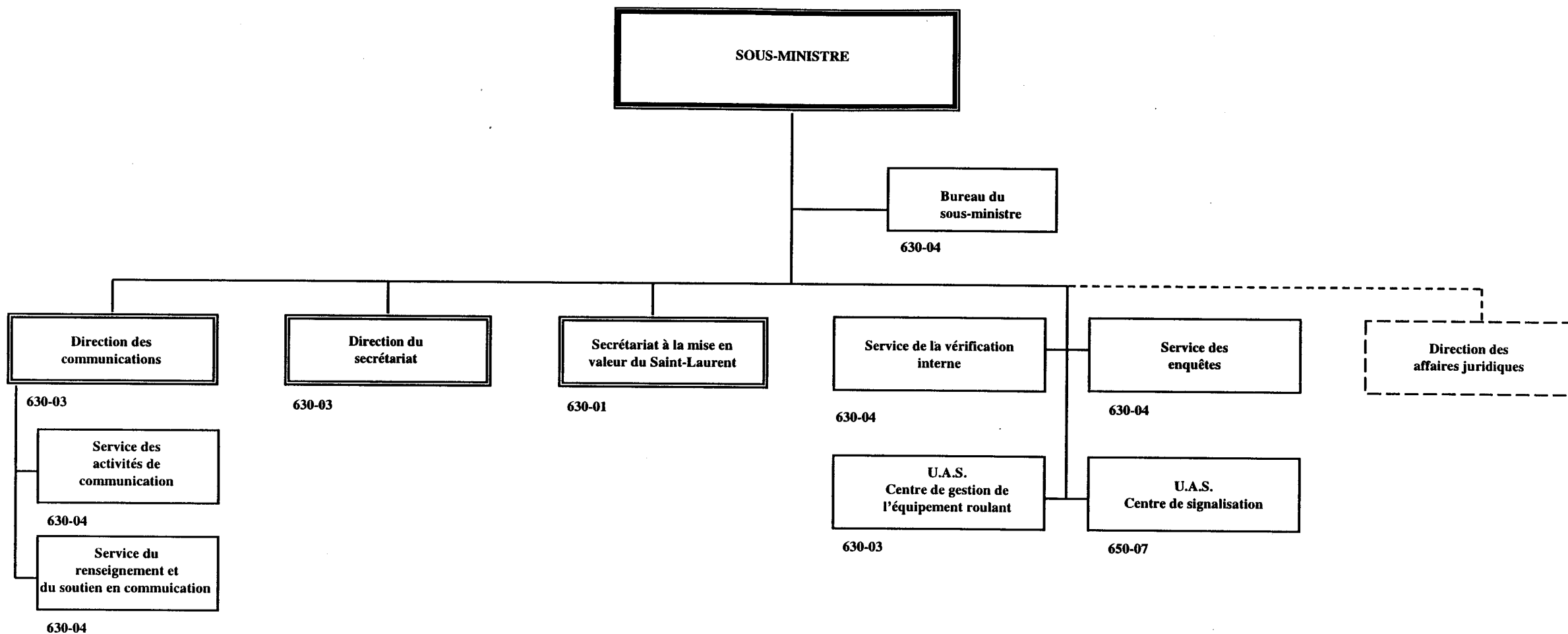

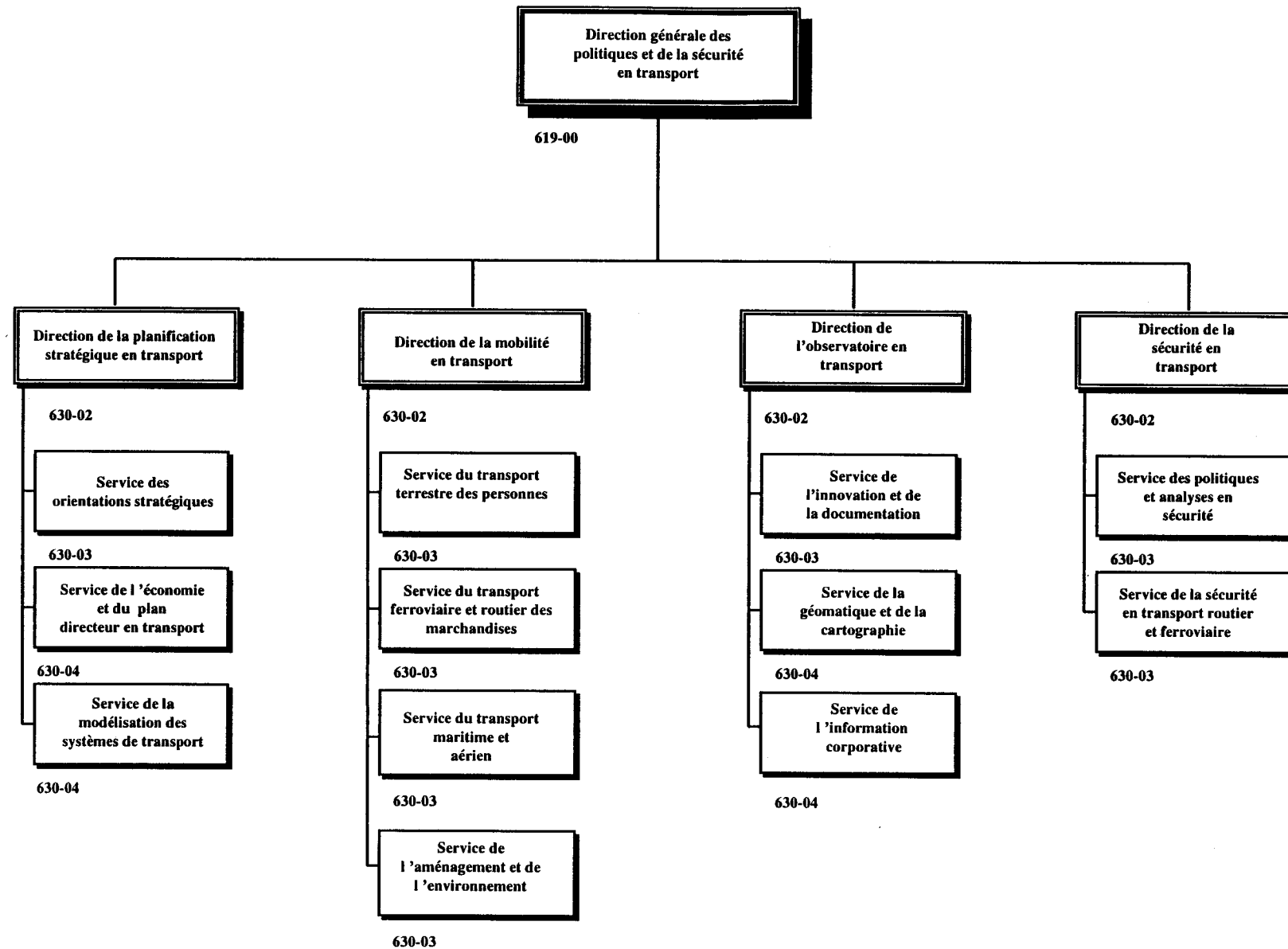

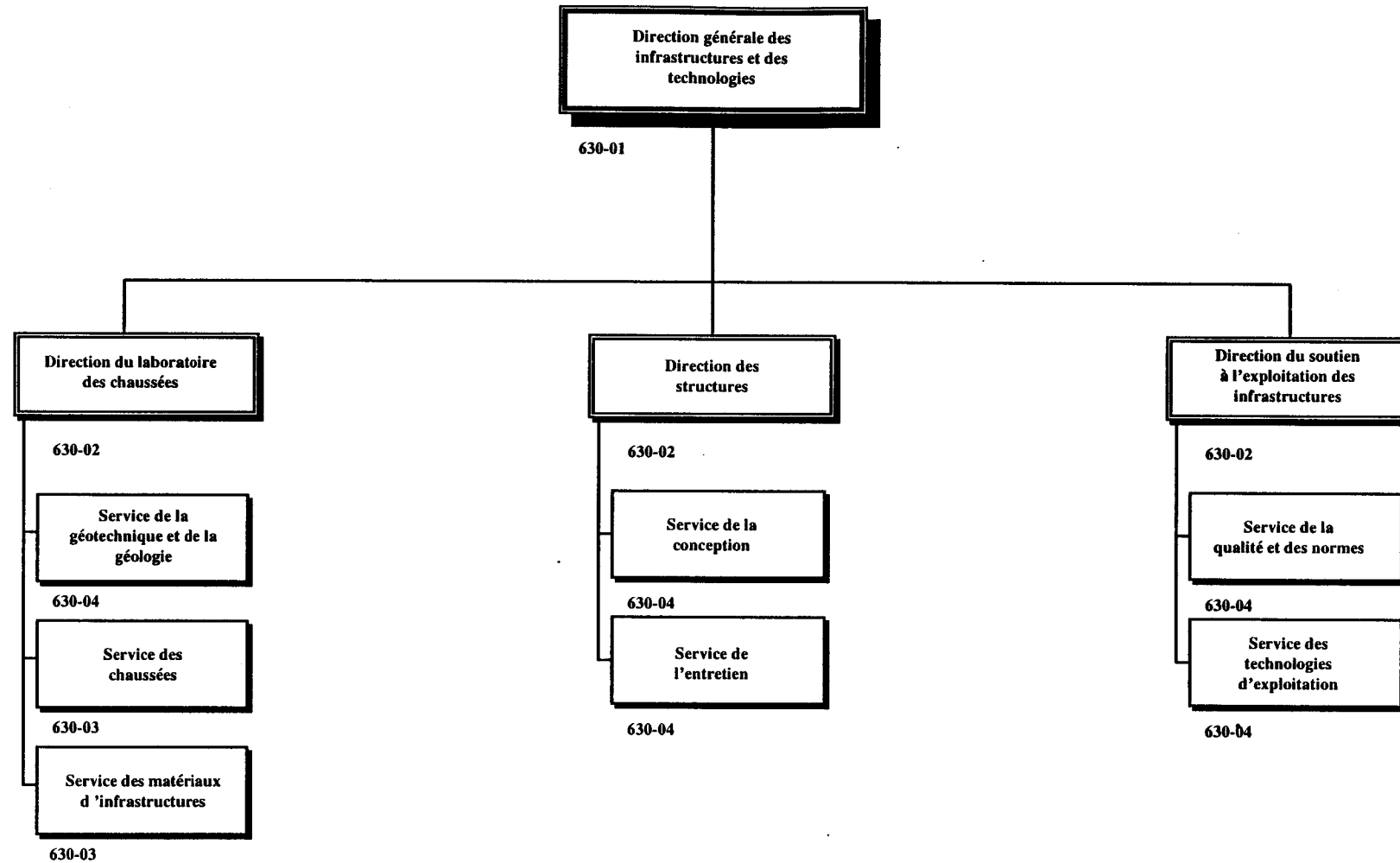

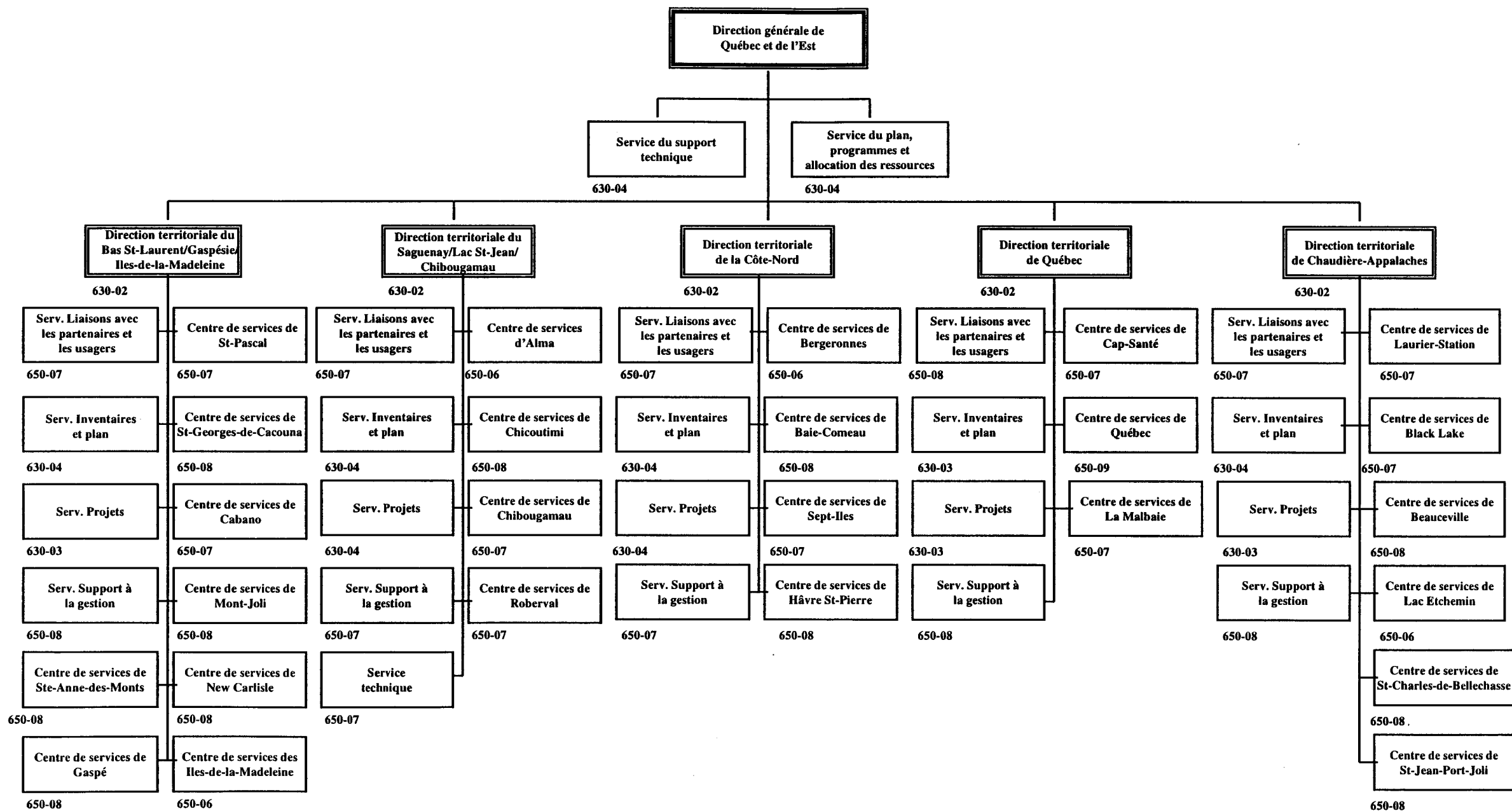

N.B. On retrouve dans les Centres de services 2 à 3 contremaîtres - c.i.03 ou 04.

Mars 1998

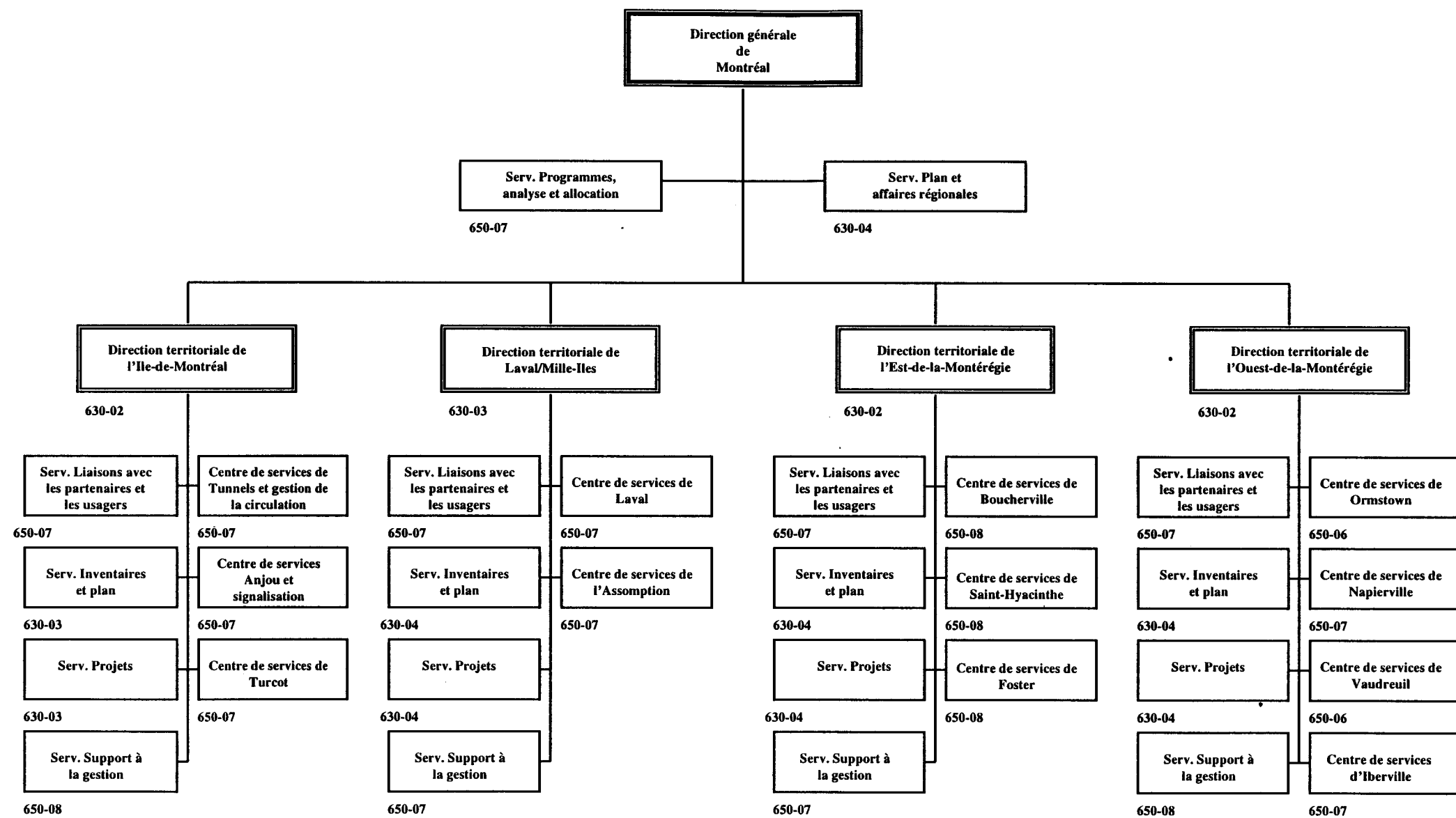

N.B. On retrouve dans les Centres de services 2 à 3 contremaîtres - c.i. 03 ou 04.

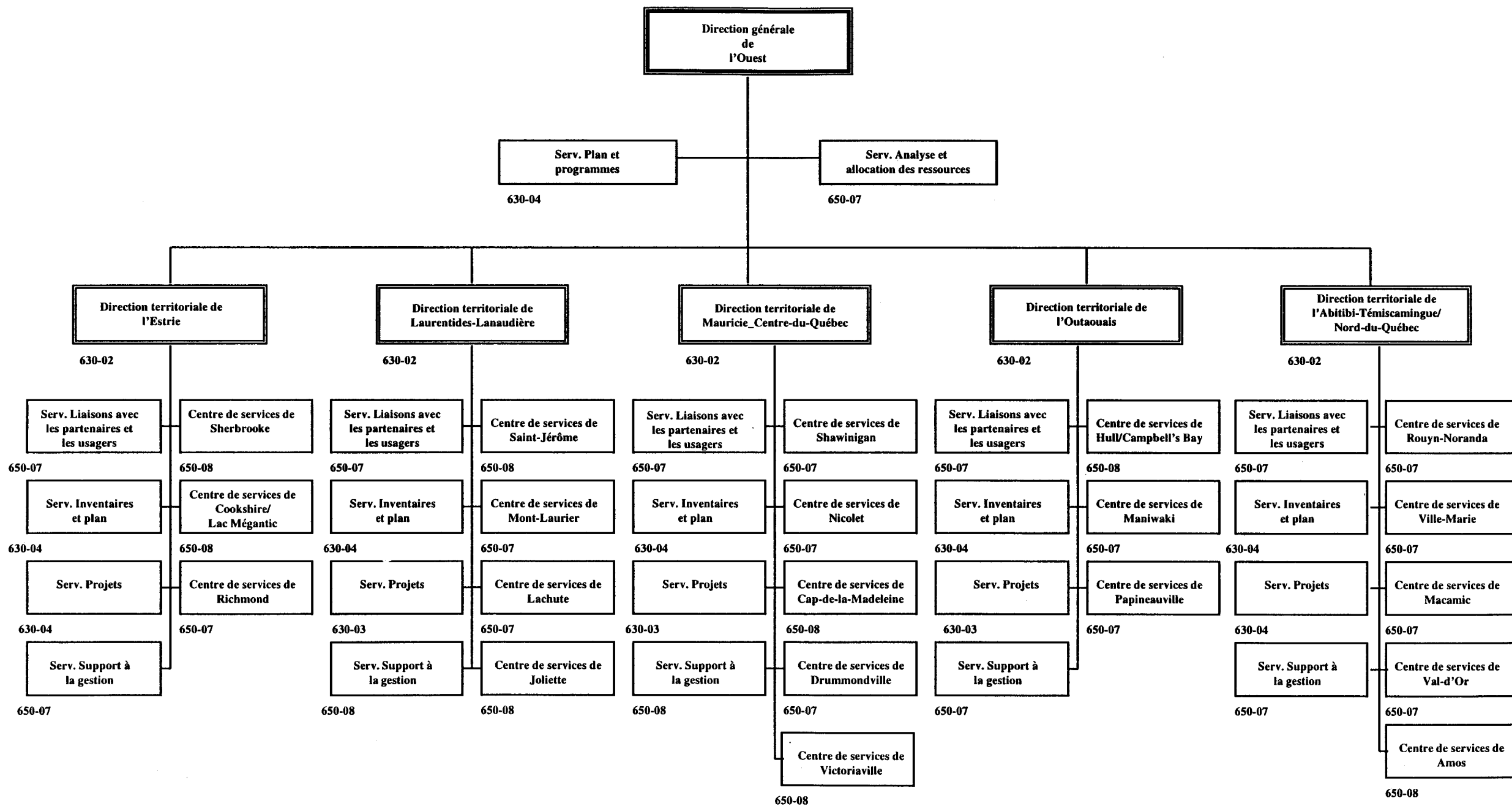

N.B. On retrouve dans les Centres de services 2 à 3 contremaîtres - c.i. 03 ou 04.

Mars 1998

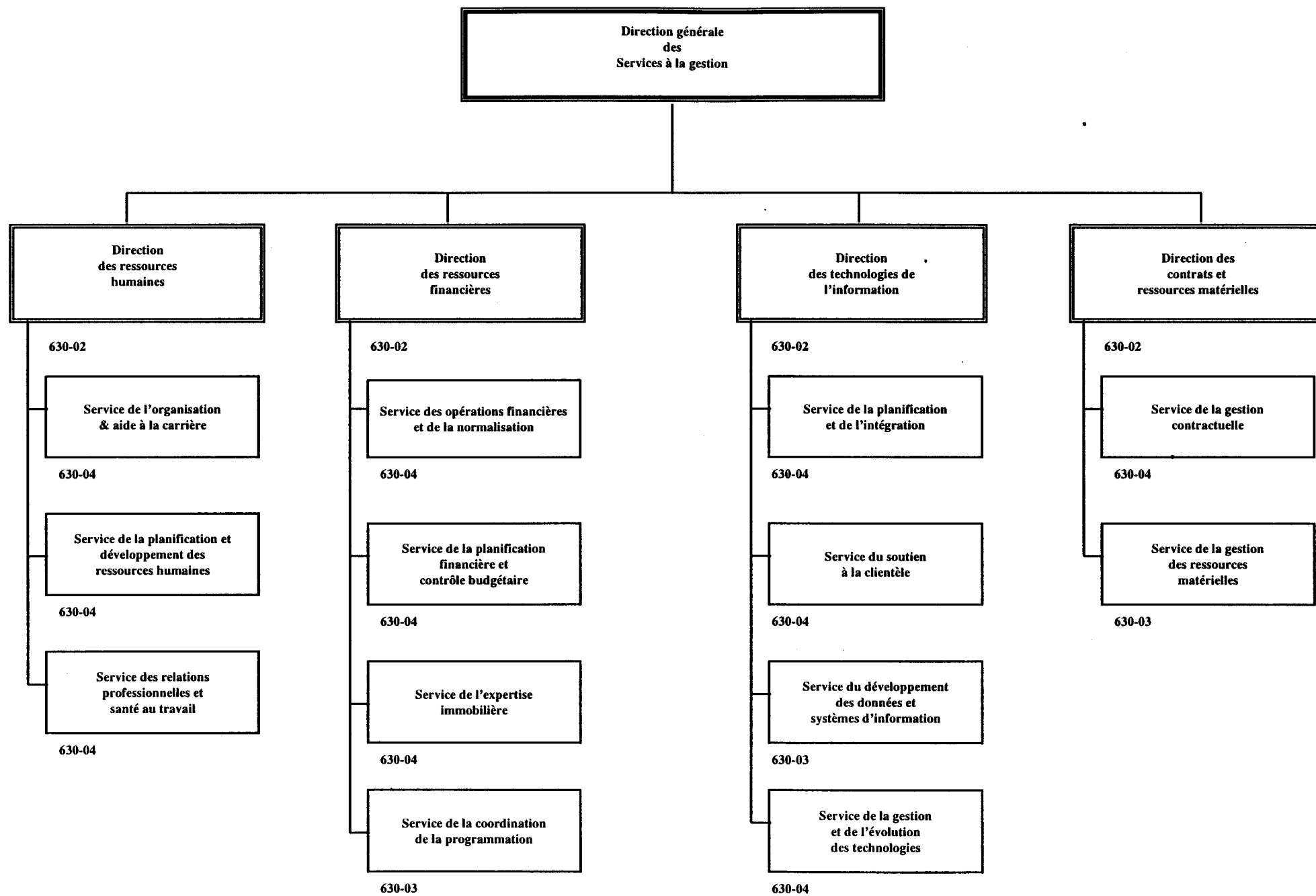

QUESTION 6

ÉTUDE DES CRÉDITS 1998-1999

DEMANDES DE RENSEIGNEMENTS PARTICULIERS DE L'OPPOSITION OFFICIELLE

FICHE EXPLICATIVE

Question # 6

Titre

Détails des paiements de transferts relatifs au réseau routier en 1997-1998 et 1998-1999 pour :

- a) l'entretien;
- b) l'amélioration;
- c) le développement.

Exposé et statistiques (s'il y a lieu)

Dans les programmes d'aide actuellement en vigueur, la notion de développement n'est pas distinguée. Les paiements de transferts (développement) se retrouve à l'amélioration du réseau municipal.

Ces paiements pour l'exercice 1997-1998 sont comme suit :

a) entretien

<u>ENV</u>	<u>Détails - voir listes jointes</u>	
GK	prise en charge	85 681 557 \$
GM	chemin à double vocation	641 346 \$
GN	signalisation de passage à niveau	1 122 220 \$

b) amélioration

<u>ENV</u>	<u>détails - voir listes jointes</u>	
KB	ponts et autres ouvrages d'art	12 366 982 \$
KD	amélioration réseau local	17 430 616 \$
08	rues municipales	
	- programmes 01-03	600 518 \$
	- programmes 40-03	600 000 \$
	(comptes à fin déterminée;	
	Total rues municipales	1 200 518 \$

TOTAL	<u>118 443 239 \$</u>
--------------	------------------------------

6. A) ENTRETIEN

6. A.1) PRISE EN CHARGE (GK)

6. A.2) CHEMIN À DOUBLE VOCATION (GM)

6. A.3) SIGNALISATION DE PASSAGE À NIVEAU (GN)

6. A.1) PRISE EN CHARGE (GK)

MINISTERE DES TRANSPORTS (850)

DEPENSES DE FRAIS GENERAUX PAR CENTRE DE GESTION ET PAR FOURNISSEUR/BENEFICIAIRE POUR L'EXERCICE FINANCIER 1997 AU 1998-01-28

CENTRE DE GESTION: 3171

NON FOURN	NUMERO F ADRESSE DU FOURNISSEUR	SUM MONTANT FACTURE/NOTE
MUNICIPALITE DE FATIMA	02509644 C. P. 610 395, CHEMIN DE L'HOPITAL FATIMA (QUEBEC)	\$35,908.00
MUNICIPALITE DE GRANDE-ENTREE	02511004 C.P. 58 GRANDE-ENTREE (QUEBEC)	\$5,660.00
MUNICIPALITE DE HAVRE-AUX-MAISONS	02512242 C.P. 128, 37, CHEMIN CENTRAL HAVRE-AUX-MAISONS (QUEBE	\$65,816.00
MUNICIPALITE DE L'ETANG-DU-NORD	02518405 CASE POSTALE 689 1589, CHEMIN ETANG-DU-NORD L'ETANG-D	\$25,749.00
MUNICIPALITE DE L'ILE-DU-HAVRE-AUBERT	02513281 C. P. 37 280, CHEMIN DU BASSIN L'ILE-DU-HAVRE-AUBERT	\$83,444.00
VILLAGE DE L'ILE-D'ENTREE	02513208 L'ILE-D'ENTREE ILES-DE-LA-MADELEINE (QUEBEC)	\$13,942.00
TOTAL POUR CE CENTRE DE GESTION: 3171		\$230,519.00

SYGJ798.DEPFG_CGNOM_06_P OU DEFG_CGNOMH_06_P (RRPPH-0926)

1998-01-29 15.10.54

PAGE 1

MINISTERE DES TRANSPORTS (850)

DEPENSES DE FRAIS GENERAUX PAR CENTRE DE GESTION ET PAR FOURNISSEUR/BENEFICIAIRE POUR L'EXERCICE FINANCIER 1997 AU 1998-01-28

CENTRE DE GESTION: 3172

NOM FOURN	NUMERO F ADRESSE DU FOURNISSEUR	SUM
		MONTANT FACTURE/NOTE
CANTON DE CLORIDORME	02506640 C.P. 100, 472, ROUTE 132 CLORIDORME (QUEBEC)	\$3,942.00
MUNICIPALITE DE PETITE-VALLEE	02525244 C. P. 1067 45, RUE PRINCIPALE PETITE-VALLEE (QUEBEC)	\$4,912.00
MUNICIPALITE DE SAINTE-THERESE-DE-GASPE	02555647 C.P. 160, 374, ROUTE 132 SAINTE-THERESE-DE-GASPE (QUE	\$44,853.00
MUNICIPALITE DE-SAINT-FRANCOIS-DE-PABOS	02539286 C.P. 219, 168, RTE ST-FRANCOIS PABOS (QUEBEC)	\$21,518.00
PAROISSE DE GRANDE-VALLEE	02511244 C.P. 98 3, SAINT-FRANCOIS-XAVIER EST GRANDE-VALLEE (Q	\$28,819.00
VILLE DE PERCE	02525087 C.P. 99, 137, ROUTE 132 OUEST PERCE (QUEBEC)	\$155,667.00
TOTAL POUR CE CENTRE DE GESTION: 3172		\$259,711.00

SYGJ798.DEPFG_CGNOM_06_P OU DEFG_CGNOMH_06_P (RRPPM-0926)

1998-01-29 15.10.54

PAGE 2

MINISTERE DES TRANSPORTS (850)

DEPENSES DE FRAIS GENERAUX PAR CENTRE DE GESTION ET PAR FOURNISSEUR/BENEFICIAIRE POUR L'EXERCICE FINANCIER 1997 AU 1998-01-28

CENTRE DE GESTION: 3173

NOM FOURN	NUMERO F ADRESSE DU FOURNISSEUR	SUM MONTANT FACTURE/NOTE
M.R.C. DE DENIS-RIVERIN	02932002 C.P. 969, 460 BOUL. STE-ANNE O SAINTE-ANNE-DES-MONTS	\$6,008.00
MUNICIPALITE DE CAPUCINS	02504967 294, RUE DU VILLAGE CAPUCINS (QUEBEC)	\$2,054.00
MUNICIPALITE DE LA MARTRE	02515765 10, AVENUE DU PHARE LA MARTRE (QUEBEC)	\$19,829.00
MUNICIPALITE DE RIVIERE-A-CLAUDE	02527562 520, RUE PRINCIPALE EST RIVIERE-A-CLAUDE (QUEBEC)	\$4,684.00
MUNICIPALITE DE SAINT-MAXIME-DU-MONT-LOUIS	02549327 C.P. 130, 1, 1ERE AVENUE OUEST MONT-LOUIS (QUEBEC)	\$16,821.00
MUNICIPALITE DE SAINTE-MADELEINE-RIV.-MADEL.	02547701 142, ROUTE PRINCIPALE MADELEINE-CENTRE (QUEBEC)	\$8,010.00
MUNICIPALITE DE TOURELLE	02544443 C.P. 39 9, BOULEVARD PERRON EST TOURELLE (QUEBEC)	\$26,540.00
VILLAGE DE MARSOUI	02520005 C.P. 130, 1, RUE DU QUAI MARSOUI (QUEBEC)	\$19,053.00
VILLAGE DE MONT-SAINT-PIERRE	02521847 C.P. 9, 102, RUE CLOUTIER MONT-SAINT-PIERRE (QUEBEC)	\$16,199.00
VILLE DE CAP-CHAT	02504769 C.P. 279, 53, RUE NOTRE-DAME CAP-CHAT (QUEBEC)	\$54,724.00
TOTAL POUR CE CENTRE DE GESTION: 3173		\$173,922.00

SYGJ798.DEPFG_CGNOM_06_P OU DEFG_CGNOMH_06_P (RRPPM-0926)

1998-01-29 15.10.54

PAGE 3

MINISTERE DES TRANSPORTS (850)

DEPENSES DE FRAIS GENERAUX PAR CENTRE DE GESTION ET PAR FOURNISSEUR/BENEFICIAIRE POUR L'EXERCICE FINANCIER 1997 AU 1998-01-28

CENTRE DE GESTION: 3174

NOM FOURN	NUMERO F ADRESSE DU FOURNISSEUR	SUM MONTANT FACTURE/NOTE
CANTON DE HOPE	02512721 330, ROUTE 132 HOPE (QUEBEC)	\$52,548.00
CANTON DE RISTIGOUCHE-PARTIE-SUD-EST	02527521 35, CHEMIN KEMPT, R.R. #2 MATAPEDIA (QUEBEC)	\$42,629.00
CANTON DE SAINT-GODEFROI	02541241 C.P. 157 109, ROUTE 132 SAINT-GODEFROI (QUEBEC)	\$40,926.00
M.R.C. DE BONAVENTURE	02931996 C. P. 310, 51, RUE NOTRE-DAME NEW CARLISLE (QUEBEC)	\$17,577.00
MUNICIPALITE D'ESCLUMINAC	02509362 C. P. 5 83, RUE DE L'EGLISE POINTE-A-LA-GARDE (QUEBEC)	\$103,835.00
MUNICIPALITE DE BONAVENTU ***	02503563 06048409: VOIR CE NUMERO POUR VILLE DE BONAVENTURE C.	\$61,016.00
MUNICIPALITE DE CAPLAN	02504843 C.P. 360, 17, BOUL. PERRON EST CAPLAN (QUEBEC)	\$57,189.00
MUNICIPALITE DE GRANDE-CASCAPEDIA	02510964 C.P. 70, 161-A, ROUTE 299 GRANDE-CASCAPEDIA (QUEBEC)	\$620.00
MUNICIPALITE DE HOPE TOWN	02512762 C. P. 146 209, ROUTE 132 OUEST SAINT-GODEFROI (QUEBEC)	\$36,268.00
MUNICIPALITE DE L'ASCENSION-DE-PATAPEDIA	02516920 C.P. 9, 82, RUE PRINCIPALE L'ASCENSION-DE-PATAPEDIA (\$89,423.00
MUNICIPALITE DE MARIA	02519882 26, ROUTE DES GEAIS MARIA (QUEBEC)	\$15,733.00
MUNICIPALITE DE NEW CARLISLE	02522324 C.P. 40, 138, RUE MAIN NEW CARLISLE (QUEBEC)	\$45,244.00
MUNICIPALITE DE NOUVELLE	02524205 C. P. 68, 470, RUE FRANCOEUR NOUVELLE (QUEBEC)	\$104,652.00
MUNICIPALITE DE PASPEBIAC	06088157 C. P. 130, 178, 9EME RUE PASPEBIAC (QUEBEC)	\$24,688.00
MUNICIPALITE DE PASPEBIAC ***	02525004 06088157: VOIR: MUNICIPALITE DE PASPEBIAC	\$21,446.00
MUNICIPALITE DE PASPEBIAC-OUEST ***	02525046 06088157: VOIR: MUNICIPALITE DE PASPEBIAC	\$15,585.00
MUNICIPALITE DE POINTE-A-LA-CROIX	02525681 C.P. 159, 30, RUE CHOUINARD POINTE-A-LA-CROIX (QUEBEC)	\$14,515.00
MUNICIPALITE DE PORT-DANIEL	02526408 C.P. 130, 490, ROUTE 132 PORT-DANIEL (QUEBEC)	\$89,336.00
MUNICIPALITE DE SAINT-ALPHONSE	02530004 C. P. 40 127, RUE PRINCIPALE EST SAINT-ALPHONSE (QUEB	\$70,068.00
MUNICIPALITE DE SAINT-ANDRE-DE-RESTIGOUCHE	02527489 C.P. 4, 163, RUE PRINCIPALE SAINT-ANDRE-DE-RESTIGOUCH	\$50,608.00
MUNICIPALITE DE SAINT-ELZEAR	02537207 C.P. 40, 148, CH. PRINCIPAL SAINT-ELZEAR (QUEBEC)	\$61,718.00
MUNICIPALITE DE SAINT-JULES	02545440 55, ROUTE GALLAGHER SAINT-JULES (QUEBEC)	\$61,288.00
MUNICIPALITE DE SHIGAWAKE	02558088 C. P. 334 SHIGAWAKE (QUEBEC)	\$44,318.00
PAROISSE DE MATAPEDIA	02520419 C.P.207, 1, RUE HOTEL-DE-VILLE MATAPEDIA (QUEBEC)	\$29,900.00
PAROISSE DE SAINT-ALEXIS-DE-MATAPEDIA	02529923 C.P. 99, 121, RUE RUSTICO NORD SAINT-ALEXIS-DE-MATAPE	\$105,610.00
PAROISSE DE SAINT-FRANCOIS-D'ASSISE	02539203 C.P. 39, 457, CHEMIN CENTRAL SAINT-FRANCOIS-D'ASSISE	\$52,920.00
PAROISSE DE SAINT-OMER	02550689 C.P. 157, 303, ROUTE 132 OUEST SAINT-OMER (QUEBEC)	\$22,187.00
PAROISSE DE SAINT-SIMEON	02554525 C. P. 39 107-D, AVENUE DE L'EGLISE SAINT-SIMEON (QUEB	\$68,988.00
VILLE DE BONAVENTURE	06048409 C.P. 428 127, AVENUE DE LOUISBOURG BONAVENTURE (QUEBE	\$40,678.00
VILLE DE NEW RICHMOND	02522480 C. P. 338 99, PLACE SUZANNE-GUITE NEW RICHMOND (QUEBE	\$68,140.00
TOTAL POUR CE CENTRE DE GESTION: 3174		\$1,509,653.00

SYGJ798.DEPFG_CGNOM_06_P OU DEFG_CGNOMH_06_P (RRPPH-0926)

1998-01-29 15.10.54

PAGE 4

MINISTERE DES TRANSPORTS (850)

DEPENSES DE FRAIS GENERAUX PAR CENTRE DE GESTION ET PAR FOURNISSEUR/BENEFICIAIRE POUR L'EXERCICE FINANCIER 1997 AU 1998-01-28

CENTRE DE GESTION: 3371

NOM FOURN	NUMERO F ADRESSE DU FOURNISSEUR	SUM MONTANT FACTURE/NOTE
M.R.C. DE LA MATAPEDIA	03074960 C.P. 2020, 123, RUE DESBIENS AMQUI (QUEBEC)	\$22,618.00
MUNICIPALITE D'ESPRIT-SAINT	02509404 121, RUE PRINCIPALE ESPRIT-SAINT (QUEBEC)	\$89,411.00
MUNICIPALITE DE GRAND-METIS	02511327 155, 2EME RANG OUEST GRAND-METIS (QUEBEC)	\$37,205.00
MUNICIPALITE DE MONT-LEBEL	02521326 58, RANG 3 ET 4 EST MONT-LEBEL (QUEBEC)	\$44,893.00
MUNICIPALITE DE PADOUE	02531846 C. P. 15, 215, RUE BEAULIEU PADOUE (QUEBEC)	\$69,742.00
MUNICIPALITE DE SAINT-GABRIEL	02539849 C.P. 10, 248, RUE PRINCIPALE SAINT-GABRIEL (QUEBEC)	\$124,618.00
MUNICIPALITE DE SAINT-VIANNEY	02543445 C.P. 39 140, AVENUE CENTRALE SAINT-VIANNEY (QUEBEC)	\$51,385.00
MUNICIPALITE DE SAINTE-ANGELE-DE-MERICI	02530681 C.P.129, 23,RUE DE LA FABRIQUE SAINTE-ANGELE-DE-MERIC	\$163,172.00
MUNICIPALITE DE SAINTE-FLORENCE	02539088 C.P. 9, 29 RUE DES LOISIRS SAINTE-FLORENCE (QUEBEC)	\$59,385.00
MUNICIPALITE DE SAINTE-MARGUERITE	02548287 15, ROUTE DE LA VERENDRYE SAINTE-MARGUERITE-MARIE (QU	\$17,515.00
MUNICIPALITE DE SAYABEC	02557486 C.P. 39 3, RUE KEABLE SAYABEC (QUEBEC)	\$5,600.00
MUNICIPALITE DE VAL-BRILLANT	02560282 C.P. 220 11, RUE SAINT-PIERRE OUEST VAL-BRILLANT (QUE	\$81,478.00
MUNICIPALITE DES BOULES	02518207 41-A, DU COUVENT LES BOULES (QUEBEC)	\$75,688.00
MUNICIPALITE DES HAUTEURS	02539682 C.P. 69, 50, RUE DE L'EGLISE LES HAUTEURS (QUEBEC)	\$146,108.00
MUNICIPALITE DU BIC	02503167 C.P. 99 149, RUE SAINTE-CECILE LE BIC (QUEBEC)	\$64,267.00
MUNICIPALITE SAINT-EDMOND ***	02536563 06132328: VOIR MUNICIPALITE DE LAC-AU-SALMON	\$132,875.00
PAROISSE DE LA REDEMPTION	02516565 C.P. 39, 68, RUE SOUCY LA REDEMPTION (QUEBEC)	\$123,670.00
PAROISSE DE LA TRINITE-DES-MONTS	02559888 C.P. 9, 12, RUE PRINCIPALE O. LA TRINITE-DES-MONTS (Q	\$89,666.00
PAROISSE DE SAINT-ALEXANDRE-DES-LACS	02529766 17, RUE DE L'EGLISE SAINT-ALEXANDRE-DES-LACS (QUEBEC)	\$81,052.00
PAROISSE DE SAINT-ANACLET-DE-LESSARD	02530244 C. P. 99 318, RUE PRINCIPALE OUEST SAINT-ANACLET (QUE	\$83,328.00
PAROISSE DE SAINT-CHARLES-GARNIER	02534527 C.P.39, SAINT-CHARLES-GARNIER (QUEBEC)	\$106,527.00
PAROISSE DE SAINT-CLEOPHAS	02534923 350, RUE PRINCIPALE SAINT-CLEOPHAS (QUEBEC)	\$77,978.00
PAROISSE DE SAINT-DAMASE	02535805 18, AVENUE DU CENTENAIRE SAINT-DAMASE (QUEBEC)	\$105,571.00
PAROISSE DE SAINT-DONAT	02536449 C. P. 70 194, AVENUE DU MONT-COMI SAINT-DONAT (QUEBEC	\$115,747.00
PAROISSE DE SAINT-EUGENE-DE-LADRIERE	02538049 155, RUE PRINCIPALE SAINT-EUGENE-DE-LADRIERE (QUEBEC)	\$51,549.00
PAROISSE DE SAINT-FABIEN	02538288 C.P. 9, 10, 7EME AVENUE SAINT-FABIEN (QUEBEC)	\$123,477.00
PAROISSE DE SAINT-JACQUES-LE MAJEUR-DE-CAUSAPSCA	02543098 06132799: VOIR: VILLE DE CAUSAPSCAL	\$162,135.00
PAROISSE DE SAINT-JOSEPH-DE-LEPAGE	02545085 70, RUE DE LA RIVIERE MONT-JOLI (QUEBEC)	\$68,427.00
PAROISSE DE SAINT-LEON-LE-GRAND	02546489 C.P. 188, 277, RUE PLOURDE SAINT-LEON-LE-GRAND (QUEBE	\$167,893.00
PAROISSE DE SAINT-MARCELLIN	02548204 337, ROUTE 234 SAINT-MARCELLIN (QUEBEC)	\$145,843.00
PAROISSE DE SAINT-MOISE	02549889 C.P. 8, 62, RUE PRINCIPALE SAINT-MOISE (QUEBEC)	\$103,438.00
PAROISSE DE SAINT-MARCISSE-DE-RIMOUSKI	02550127 C.P. 1040, 7, RUE DU PAVILLON SAINT-MARCISSE-DE-RIMOU	\$135,628.00
PAROISSE DE SAINT-OCTAVE-DE-METIS	02550564 C.P. 107 220, 3EME RANG OUEST SAINT-OCTAVE-DE-METIS (\$97,694.00
PAROISSE DE SAINT-RAPHAEL-D'ALBERTVILLE ***	02552966 06088140: VOIR: MUNICIPALITE D'ALBERTVILLE	\$138,526.00
PAROISSE DE SAINT-THARCISIUS	02555282 C.P. 10, 55, RUE PRINCIPALE SAINT-THARCISIUS (QUEBEC)	\$116,664.00
PAROISSE DE SAINT-VALERIEN	02556645 C.P. 9, 181, ROUTE CENTRALE SAINT-VALERIEN (QUEBEC)	\$88,641.00
PAROISSE DE SAINT-ZENON-DU-LAC-HUMQUI	02557247 156, ROUTE 195 LAC-HUMQUI (QUEBEC)	\$113,966.00
PAROISSE DE SAINTE-BLANDINE	02533206 3, RUE DU COLLEGE SAINTE-BLANDINE (QUEBEC)	\$46,089.00
PAROISSE DE SAINTE-IRENE	02542603 362, RUE DE LA FABRIQUE SAINTE-IRENE (QUEBEC)	\$97,421.00
PAROISSE DE SAINTE-JEANNE-D'ARC	02543965 C.P. 40, 205, RUE PRINCIPALE SAINTE-JEANNE-D'ARC (QUE	\$159,322.00
PAROISSE DE SAINTE-LUCE	02547446 C.P. 40 1, RUE LANGLOIS SAINTE-LUCE (QUEBEC)	\$12,655.00
PAROISSE DE SAINTE-ODILE-SUR-RIMOUSKI	02550606 160, CHEMIN DES POINTES SAINTE-ODILE-SUR-RIMOUSKI (QU	\$41,535.00
VILLAGE DE SAINT-NOEL	02550408 C.P. 88, 51, RUE DE L'EGLISE SAINT-NOEL (QUEBEC)	\$53,664.00
VILLE D'AMQUI	02500528 C.P. 1030 20, PROMENADE HOTEL-DE-VILLE AMQUI (QUEBEC)	\$101,478.00
TOTAL POUR CE CENTRE DE GESTION: 3371		\$3,995,544.00

SYGJ798.DEPFG_CGNOM_06_P OU DEFG_CGNOMH_06_P (RRPPM-0926)

1998-01-29 15.10.54

PAGE 5

MINISTERE DES TRANSPORTS (850)

DEPENSES DE FRAIS GENERAUX PAR CENTRE DE GESTION ET PAR FOURNISSEUR/BENEFICIAIRE POUR L'EXERCICE FINANCIER 1997 AU 1998-01-28

CENTRE DE GESTION: 3372

NON FOURN	NUMERO F ADRESSE DU FOURNISSEUR	SUM MONTANT FACTURE/NOTE
MUNICIPALITE D'AUCLAIR	02501203 49, RUE DES PIONNIERS AUCLAIR (QUEBEC)	\$100,567.00
MUNICIPALITE DE BIENCOURT	02503209 C.P. 70, 2, RUE SAINT-MARC BIENCOURT (QUEBEC)	\$124,779.00
MUNICIPALITE DE LAC-DES-AIGLES	02514487 C.P. 70, 75, RUE PRINCIPALE LAC-DES-AIGLES (QUEBEC)	\$74,651.00
MUNICIPALITE DE LEJEUNE	02541209 C. P. 40 69, RUE DE LA GRANDE-COULEE LEJEUNE (QUEBEC)	\$73,274.00
MUNICIPALITE DE SAINT-ELZEAR	02537249 209, RUE DE L'EGLISE SAINT-ELZEAR-DE-TEMISCOUATA (QUEBEC)	\$211,070.00
MUNICIPALITE DE SAINT-JEAN-DE-LA-LANDE	02543767 810-A, RUE PRINCIPALE SAINT-JEAN-DE-LA-LANDE (QUEBEC)	\$170,408.00
MUNICIPALITE DE SAINT-JUSTE-DU-LAC	02545721 C.P.38, 28, CHEMIN PRINCIPAL SAINT-JUSTE-DU-LAC (QUEBEC)	\$86,470.00
MUNICIPALITE DE SAINT-PIERRE-DE-LAMY	02552172 115, ROUTE DE L'EGLISE SAINT-PIERRE-DE-LAMY (QUEBEC)	\$44,460.00
MUNICIPALITE DE ST-HONORE ***	02542207 06097943: VOIR: MUNICIPALITE DE SAINT-HONORE-DE-TEMIS	\$162,041.00
PAROISSE DE PACKINGTON	02524809 35-A, RUE PRINCIPALE PACKINGTON (QUEBEC)	\$184,362.00
PAROISSE DE SAINT-EUSEBE	02538163 222, RUE PRINCIPALE SAINT-EUSEBE (QUEBEC)	\$143,639.00
PAROISSE DE SAINT-LOUIS-DU-HA-HA	02547164 95, RUE SAINT-CHARLES SAINT-LOUIS DU HA HA (QUEBEC)	\$115,648.00
PAROISSE DE SAINT-MICHEL-DU-SQUATEC	02549764 C. P. 280 150, RUE SAINT-JOSEPH SQUATEC (QUEBEC)	\$100,876.00
VILLE DE DEGELIS	02507523 369, AVE PRINCIPALE DEGELIS (QUEBEC)	\$73,210.00
VILLE DE NOTRE-DAME-DU-LAC	02523926 C. P. 158 5, RUE DE L'HOTEL-DE-VILLE NOTRE-DAME-DU-LAC	\$77,050.00
TOTAL POUR CE CENTRE DE GESTION: 3372		\$1,742,505.00

SYGJ798.DEPFG_CGNOM_06_P OU DEPFG_CGNOMH_06_P (RRPPM-0926)

1998-01-29 15.10.54

PAGE 6

MINISTERE DES TRANSPORTS (850)

DEPENSES DE FRAIS GENERAUX PAR CENTRE DE GESTION ET PAR FOURNISSEUR/BENEFICIAIRE POUR L'EXERCICE FINANCIER 1997 AU 1998-01-28

CENTRE DE GESTION: 3373

NOM FOURN	NUMERO F ADRESSE DU FOURNISSEUR	SUM MONTANT FACTURE/NOTE
MUNICIPALITE DE NOTRE-DAME-DES-NEIGES	02523702 4, 2EME RANG CENTRE NOTRE-DAME-DES-NEIGES (QUEBEC)	\$90,406.00
MUNICIPALITE DE SAINT-CYPRIEN	02535607 C.P. 9, 101-B, RUE COLLIN SAINT-CYPRIEN (QUEBEC)	\$118,810.00
MUNICIPALITE DE SAINT-EPIPHANE	02537603 C.P. 69, 280, RUE BERNIER SAINT-EPIPHANE (QUEBEC)	\$151,139.00
MUNICIPALITE DE SAINT-FRANCOIS-XAVIER-DE-VIGER	02539724 123, RUE PRINCIPALE SAINT-FRANCOIS-XAVIER-DE-VIGER (Q	\$46,272.00
MUNICIPALITE DE SAINT-GUY	02541480 54, RUE PRINCIPALE SAINT-GUY (QUEBEC)	\$33,406.00
MUNICIPALITE DE SAINT-HUBERT-DE-RIVIERE-DU-LOUP	06081137 C. P. 218, 4, CH. TACHE EST ST-HUBERT-DE-RIVIERE-DU-L	\$79,138.00
MUNICIPALITE DE SAINT-JEAN-BAPTISTE-DE-L'ISLE-VE	02543387 C. P. 248 141, RUE SAINT-JEAN-BAPTISTE L'ISLE-VERTE (\$111,811.00
MUNICIPALITE DE SAINT-JEAN-DE-DIEU	02543684 32, RUE PRINCIPALE SUD SAINT-JEAN-DE-DIEU (QUEBEC)	\$122,178.00
MUNICIPALITE DE SAINT-MEDARD	02549368 C.P. 9, 64, RUE PRINCIPALE E. SAINT-MEDARD (QUEBEC)	\$22,343.00
MUNICIPALITE DE SAINTE-RITA	02553444 C.P.39, 25-1 RUE DE L'EGLISE EST SAINTE-RITA (QUEBEC)	\$124,543.00
PAROISSE DE NOTRE-DAME-DES-SEPT-DOULEURS	02523769 ECOLE FRASER ILE VERTE (QUEBEC)	\$46,109.00
PAROISSE DE SAINT-ANTONIN	02532000 C. P. 340 261, RUE PRINCIPALE SAINT-ANTONIN (QUEBEC)	\$78,566.00
PAROISSE DE SAINT-ARSENE	02532166 49, RUE DE L'EGLISE, BUR. 201 SAINT-ARSENE (QUEBEC)	\$65,662.00
PAROISSE DE SAINT-CLEMENT	02534881 C.P.40, 25-A, RUE SAINT-PIERRE SAINT-CLEMENT (QUEBEC)	\$122,092.00
PAROISSE DE SAINT-ELOI	02537124 C.P. 9, 183, RUE PRINCIPALE SAINT-ELOI (QUEBEC)	\$104,489.00
PAROISSE DE SAINT-HUBERT ***	02542249 06081137: VOIR: MUNICIPALITE DE SAINT-HUBERT-DE-RIVIE	\$118,707.00
PAROISSE DE SAINT-MATHIEU-DE-RIOUX	02549202 C.P.40, 224-A, RUE DE L'EGLISE SAINT-MATHIEU-DE-RIOUX	\$110,445.00
PAROISSE DE SAINT-MODESTE	02549848 312, RUE PRINCIPALE SAINT-MODESTE (QUEBEC)	\$59,513.00
PAROISSE DE SAINT-PAUL-DE-LA-CROIX	02551323 C.P.70, 3, RTE DE L'EGLISE N. SAINT-PAUL-DE-LA-CROIX	\$215,590.00
PAROISSE DE SAINT-SIMON	02554640 C.P. 40, 36, RUE DE L'EGLISE SAINT-SIMON (QUEBEC)	\$68,456.00
PAROISSE DE SAINTE-FRANCOISE	02539443 156, RUE JEREMIE-BEAULIEU SAINTE-FRANCOISE (QUEBEC)	\$77,268.00
TOTAL POUR CE CENTRE DE GESTION: 3373		\$1,966,943.00

MINISTERE DES TRANSPORTS (850)

DEPENSES DE FRAIS GENERAUX PAR CENTRE DE GESTION ET PAR FOURNISSEUR/BENEFICIAIRE POUR L'EXERCICE FINANCIER 1997 AU 1998-01-28

CENTRE DE GESTION: 3374

NOM FOURN	NUMERO F ADRESSE DU FOURNISSEUR	SUM MONTANT FACTURE/NOTE
M.R.C. DE KAMOURASKA	03068285 C.P. 1120, 425, AVE PATRY SAINT-PASCAL (QUEBEC)	\$32,991.00
MUNICIPALITE DE KAMOURASKA	02546968 C.P. 130, 67, AVENUE MOREL KAMOURASKA (QUEBEC)	\$83,246.00
MUNICIPALITE DE MONT-CARMEL	02521086 22, RUE DE LA FABRIQUE MONT-CARMEL (QUEBEC)	\$206,202.00
MUNICIPALITE DE RIVIERE-BLEUE	02527737 C.P. 98, 32, RUE DES PINS EST RIVIERE-BLEUE (QUEBEC)	\$118,445.00
MUNICIPALITE DE RIVIERE-QUELLE	02527968 C.P. 99, 106, RUE DE L'EGLISE RIVIERE-QUELLE (QUEBEC)	\$68,097.00
MUNICIPALITE DE SAINT-ALEXANDRE-DE-KAMOURASKA	06072706 C. P. 10, 723, ROUTE 289 SAINT-ALEXANDRE (QUEBEC)	\$53,407.00
MUNICIPALITE DE SAINT-ANDRE	02530327 143, RUE PRINCIPALE SAINT-ANDRE-DE-KAMOURASKA (QUEBEC)	\$38,717.00
MUNICIPALITE DE SAINT-ATHANASE	02532208 C. P. 40 6081, CHEMIN DE L'EGLISE SAINT-ATHANASE (QUEBEC)	\$118,931.00
MUNICIPALITE DE SAINT-BRUNO-DE-KAMOURASKA	02562007 C.P. 28, 4, RUE DU COUVENT SAINT-BRUNO-DE-KAMOURASKA	\$129,911.00
MUNICIPALITE DE SAINT-GABRIEL-LEMANANT	02540003 C.P. 9, 20, RUE PRINCIPALE KAMOURASKA (QUEBEC)	\$62,649.00
MUNICIPALITE DE SAINT-PACOME	02550887 C. P. 370 27, RUE SAINT-LOUIS SAINT-PACOME (QUEBEC)	\$1,118.00
MUNICIPALITE DE SAINT-PASCAL	02551000 C. P. 756 506, RUE TACHE, 2EME ETAGE SAINT-PASCAL (QU)	\$84,289.00
PAROISSE DE SAINT-ALEXAND ***	02529642 06072706: VOIR: MUNICIPALITE DE ST-ALEXANDRE-DE-KAMOU	\$80,112.00
PAROISSE DE SAINT-DENIS	02536167 C.P. 69, 23 ROUTE 132 OUEST SAINT-DENIS (QUEBEC)	\$37,753.00
PAROISSE DE SAINT-GERMAIN	02540888 146, RANG DES COTES SAINT-GERMAIN (QUEBEC)	\$31,299.00
PAROISSE DE SAINT-JOSEPH-DE-KAMOURASKA	02544807 161, 5EME RANG EST SAINT-JOSEPH-DE-KAMOURASKA (QUEBEC)	\$119,661.00
PAROISSE DE SAINT-MARC-DU-LAC-LONG	02548089 12, RUE DE L'EGLISE SAINT-MARC-DU-LAC-LONG (QUEBEC)	\$119,860.00
PAROISSE DE SAINT-ONESIME-D'IXWORTH	02550762 12, ROUTE DE L'EGLISE SAINT-ONESIME-D'IXWORTH (QUEBEC)	\$101,801.00
PAROISSE DE SAINTE-ANNE-DE-LA-POCATIERE	02531044 175, CHEMIN DES SABLES EST SAINTE-ANNE-DE-LA-POCATIER	\$60,186.00
PAROISSE DE SAINTE-HELENE	02541563 C.P. 216 531, RUE DE L'EGLISE SUD SAINTE-HELENE (QUEB)	\$81,730.00
VILLE DE POMENEGAMOOK	02525657 1309, RUE PRINCIPALE POMENEGAMOOK (QUEBEC)	\$198,888.00
TOTAL POUR CE CENTRE DE GESTION: 3374		\$1,829,293.00

SYGJ798.DEPFG_CGNOM_06_P OU DEFG_CGNOMH_06_P (RRPPH-0926)

1998-01-29 15.10.54

PAGE 8

MINISTERE DES TRANSPORTS (850)

DEPENSES DE FRAIS GENERAUX PAR CENTRE DE GESTION ET PAR FOURNISSEUR/BENEFICIAIRE POUR L'EXERCICE FINANCIER 1997 AU 1998-01-28

CENTRE DE GESTION: 3375

NOM FOURN	NUMERO F ADRESSE DU FOURNISSEUR	SUM MONTANT FACTURE/NOTE
MUNICIPALITE DE BAIE-DES-SABLES	02501682 C.P. 39, 20, RUE DU COUVENT BAIE-DES-SABLES (QUEBEC)	\$83,950.00
MUNICIPALITE DE GROSSES-ROCHES	02511640 C. P. 69 122, RUE DE LA MER GROSSES-ROCHES (QUEBEC)	\$36,962.00
MUNICIPALITE DE PETIT-MATANE	02525202 676, CHEMIN DE LA GREVE PETIT-MATANE (QUEBEC)	\$37,504.00
MUNICIPALITE DE SAINT-LUC-DE-MATANE	06072714 3, RUE DE L'EGLISE SAINT-LUC-DE-MATANE (QUEBEC)	\$27,910.00
MUNICIPALITE DE SAINT-RENE-DE-MATANE	02553402 C. P. 58 178, AVENUE SAINT-RENE SAINT-RENE-DE-MATANE	\$69,657.00
MUNICIPALITE DE SAINTE-FELICITE	05690797 C.P. 9, 192, RUE SAINT-JOSEPH SAINTE-FELICITE (QUEBEC)	\$65,516.00
MUNICIPALITE DE SAINTE-PAULE	02551448 191, RUE DE L'EGLISE SAINTE-PAULE (QUEBEC)	\$25,227.00
PAROISSE DE SAINT-ADELME	02528925 C.P. 39, 231, RUE PRINCIPALE SAINT-ADELME (QUEBEC)	\$59,492.00
PAROISSE DE SAINT-JEAN-DE-CHERBOURG	02543643 10, 7EME RANG OUEST SAINT-JEAN-DE-CHERBOURG (QUEBEC)	\$19,062.00
PAROISSE DE SAINT-JEROME-DE-MATANE	02544286 378, AVE SAINT-JEROME MATANE (QUEBEC)	\$25,675.00
PAROISSE DE SAINT-LEANDRE	02546240 3025, RUE PRINCIPALE SAINT-LEANDRE (QUEBEC)	\$139,857.00
PAROISSE DE SAINT-LUC ***	02547248 06072714: VOIR: MUNICIPALITE DE SAINT-LUC-DE-MATANE	\$41,865.00
PAROISSE DE SAINT-ULRIC-DE-MATANE	02556405 302, ROUTE CENTRALE SAINT-ULRIC-DE-MATANE (QUEBEC)	\$196,139.00
TOTAL POUR CE CENTRE DE GESTION: 3375		\$828,816.00

SYGJ798.DEPFG_CGNOM_06_P OU DEFG_CGNOMH_06_P (RRPPH-0926)

1998-01-29 15.10.54

PAGE 9

MINISTERE DES TRANSPORTS (850)

DEPENSES DE FRAIS GENERAUX PAR CENTRE DE GESTION ET PAR FOURNISSEUR/BENEFICIAIRE POUR L'EXERCICE FINANCIER 1997 AU 1998-01-28

CENTRE DE GESTION: 3471

NOM FOURN	NUMERO F ADRESSE DU FOURNISSEUR	SUM MONTANT FACTURE/NOTE
MUNICIPALITE D'AUBERT-GALLION	02501161 335, 15EME RUE SAINT-GEORGES-OUEST (QUEBEC)	\$11,512.00
MUNICIPALITE DE FRAMPTON	02536803 C. P. 40, 107, RUE STE-ANNE SAINT-EDOUARD-DE-FRAMPTON	\$230,352.00
MUNICIPALITE DE SAINT-ALFRED	02529964 194, RANG SAINTE-MARIE SAINT-ALFRED (QUEBEC)	\$80,009.00
MUNICIPALITE DE SAINT-BENOIT-LABRE	02532927 216, BOULEVARD DES ERABLES SAINT-BENOIT-LABRE (QUEBEC)	\$116,807.00
MUNICIPALITE DE SAINT-BERNARD	02532968 C. P. 70 551, RUE VAILLANCOURT SAINT-BERNARD (QUEBEC)	\$71,630.00
MUNICIPALITE DE SAINT-COME-LINIERE	02518561 C.P. 219, 1375, 18EME RUE SAINT-COME-LINIERE (QUEBEC)	\$170,994.00
MUNICIPALITE DE SAINT-ELZEAR	02537280 672, AVE PRINCIPALE SAINT-ELZEAR (QUEBEC)	\$179,320.00
MUNICIPALITE DE SAINT-EVARISTE-DE-FORSYTH	02538247 C. P. 38, 495, RUE PRINCIPALE SAINT-EVARISTE-DE-FORSY	\$113,728.00
MUNICIPALITE DE SAINT-FRANCOIS -OUEST	02539567 345, RANG DU BORD-DE-L'EAU SAINT-FRANCOIS-OUEST (QUEB	\$87,428.00
MUNICIPALITE DE SAINT-FRANCOIS-DE-BEAUCE	02539245 C. P. 5 572, RG ST-CHARLES (LA PLEE) BEAUCEVILLE-EST	\$71,956.00
MUNICIPALITE DE SAINT-ISIDORE	02542686 128, ROUTE COULOMBE SAINT-ISIDORE (QUEBEC)	\$80,751.00
MUNICIPALITE DE SAINT-JOSEPH-DES-ERABLES	02545168 224, ROUTE DES FERMES SAINT-JOSEPH-DE-BEAUCE (QUEBEC)	\$27,676.00
MUNICIPALITE DE SAINT-PHILIBERT	02551760 C.P. 9, 329, RUE PRINCIPALE SAINT-PHILIBERT (QUEBEC)	\$50,757.00
MUNICIPALITE DE SAINT-SIMON-LES-MINES	02554723 3384, RUE PRINCIPALE SAINT-SIMON-LES-MINES (QUEBEC)	\$98,387.00
MUNICIPALITE DE SAINT-THEOPHILE	02555480 C.P.10, 644, RUE DU COLLEGE SAINT-THEOPHILE (QUEBEC)	\$70,664.00
MUNICIPALITE DE SAINT-VICTOR	06017180 C. P. 40, 287, RUE MARCHAND SAINT-VICTOR (QUEBEC)	\$194,331.00
MUNICIPALITE DE SCOTT	02549285 132, RTE DU PRESIDENT-KENNEDY SCOTT (QUEBEC)	\$2,814.00
PAROISSE DE NOTRE-DAME-DES-PINS	02523082 2790, 1ERE AVENUE NOTRE-DAME-DES-PINS (QUEBEC)	\$7,992.00
PAROISSE DE SAINT-EPHREM-DE-BEAUCE ***	02537488 06132872: VOIR: MUNICIPALITE DE SAINT-EPHREM-DE-BEAUC	\$140,742.00
PAROISSE DE SAINT-FREDERIC	02539765 C.P. 87, 389, RUE DU PARC SAINT-FREDERIC (QUEBEC)	\$76,069.00
PAROISSE DE SAINT-GEDEON	02540128 C. P. 429, 102, 1ERE AVENUE SAINT-GEDEON (QUEBEC)	\$150,094.00
PAROISSE DE SAINT-HILAIRE-DE-DORSET	02542009 648, RUE PRINCIPALE SAINT-HILAIRE-DE-DORSET (QUEBEC)	\$15,423.00
PAROISSE DE SAINT-HONORE	02542165 C. P. 249 289, ROUTE DE SHENLEY OUEST SAINT-HONORE (Q	\$104,430.00
PAROISSE DE SAINT-JEAN-DE-LA-LANDE	02543809 600, RUE PRINCIPALE SAINT-JEAN-DE-LA-LANDE (QUEBEC)	\$74,783.00
PAROISSE DE SAINT-JOSEPH-DE-BEAUCE	02544609 289, ROUTE 276 SAINT-JOSEPH-DE-BEAUCE (QUEBEC)	\$54,398.00
PAROISSE DE SAINT-JULES	02545481 390, ROUTE PRINCIPALE SAINT-JULES (QUEBEC)	\$62,391.00
PAROISSE DE SAINT-MARTIN	02548840 C.P.99, 131, 1ERE AVENUE EST SAINT-MARTIN (QUEBEC)	\$114,055.00
PAROISSE DE SAINT-ODILON-DE-CRANBOURNE	02550648 C.P. 100 106, RUE DE L'HOTEL-DE-VILLE SAINT-ODILON (Q	\$134,923.00
PAROISSE DE SAINT-RENE	02553360 778, ROUTE PRINCIPALE SAINT-RENE (QUEBEC)	\$106,818.00
PAROISSE DE SAINT-SEVERIN	02554442 900, RUE DES LACS SAINT-SEVERIN (QUEBEC)	\$64,047.00
PAROISSE DE SAINTE-HENEDINE	02541761 C.P. 6 111, RUE PRINCIPALE SAINTE-HENEDINE (QUEBEC)	\$23,914.00
PAROISSE DE SAINTE-MARGUERITE	02548329 235, RUE SAINT-JACQUES SAINTE-MARGUERITE (QUEBEC)	\$110,108.00
PAROISSE DE SAINTS-ANGES	02530848 C.P. 157 317, ROUTE DES ERABLES SAINTS-ANGES (QUEBEC)	\$149,418.00
VILLAGE DE TRING-JONCTION	02559847 C.P. 10 100, AVENUE COMMERCIALE TRING-JONCTION (QUEBE	\$18,796.00
TOTAL POUR CE CENTRE DE GESTION: 3471		\$3,067,517.00

SYGJ798.DEPFG_CGNOM_06_P OU DEFG_CGNOMH_06_P (RRPPM-0926)

1998-01-29 15.10.54

PAGE 10

MINISTERE DES TRANSPORTS (850)

DEPENSES DE FRAIS GENERAUX PAR CENTRE DE GESTION ET PAR FOURNISSEUR/BENEFICIAIRE POUR L'EXERCICE FINANCIER 1997 AU 1998-01-28

CENTRE DE GESTION: 3472

NON FOURN	NUMERO F ADRESSE DU FOURNISSEUR	SUM MONTANT FACTURE/NOTE
CANTON DE GARTHBY	02510402 6599, ROUTE 112 GARTHBY (QUEBEC)	\$39,710.00
CANTON DE THETFORD-PARTIE-SUD	02559409 2093, RUE NOTRE-DAME NORD THETFORD-PARTIE-SUD (QUEBEC	\$16,977.00
MUNICIPALITE D'IRLANDE	02513448 157, CHEMIN GOSFORD IRLANDE (QUEBEC)	\$235,280.00
MUNICIPALITE DE KINNEAR'S MILLS	02517761 120, RUE DES EGLISES KINNEAR'S MILLS (QUEBEC)	\$119,235.00
MUNICIPALITE DE PONTBRIAND	02531887 1279, RUE DE L'EGLISE PONTBRIAND (QUEBEC)	\$106,394.00
MUNICIPALITE DE SAINT-ADRIEN-D'IRLANDE	02513489 152, RUE MUNICIPALE SAINT-ADRIEN-D'IRLANDE (QUEBEC)	\$108,055.00
MUNICIPALITE DE SAINT-FORTUNAT	02539120 107, RUE PRINCIPALE SAINT-FORTUNAT (QUEBEC)	\$115,248.00
MUNICIPALITE DE SAINT-JACQUES-DE-LEEDS	02543049 C.P. 9, 430, RUE PRINCIPALE SAINT-JACQUES-DE-LEEDS (Q	\$114,354.00
MUNICIPALITE DE SAINT-JEAN-DE-BREBEUF	02543601 344, CHEMIN CRAIG SAINT-JEAN-DE-BREBEUF (QUEBEC)	\$115,079.00
MUNICIPALITE DE SAINT-JOSEPH -DE-COLERAIN	02544682 C.P.40, 88, RUE SAINT-PATRICK SAINT-JOSEPH-DE-COLERAI	\$113,513.00
MUNICIPALITE DE SAINT-METHODE-DE-FRONTENAC	02549483 C.P. 10, 24, RUE PRINCIPALE O. SAINT-METHODE-DE-FRONT	\$146,696.00
MUNICIPALITE DE SAINT-PIERRE-DE-BROUGHTON	02552164 C.P.68, 29, RUE DE LA FABRIQUE SAINT-PIERRE-DE-BROUGH	\$307,941.00
MUNICIPALITE DE SAINTE-CLOTILDE-DE-BEAUCE	02535086 1045, RUE PRINCIPALE SAINTE-CLOTILDE-DE-BEAUCE (QUEBE	\$89,205.00
PAROISSE DE DISRAELI	02508000 C.P. 760, 8306, ROUTE 112 DISRAELI (QUEBEC)	\$98,167.00
PAROISSE DE SACRE-COEUR-DE-JESUS	02528644 4118, ROUTE 112 SACRE-COEUR-DE-JESUS (QUEBEC)	\$279,026.00
PAROISSE DE SACRE-COEUR-DE-MARIE-PARTIE-SUD	02528727 11, RANG 8 SUD SACRE-COEUR-DE-MARIE-PARTIE-S. (QUEBEC	\$165,929.00
PAROISSE DE SAINT-JACQUES-LE-MAJEUR-DE-WOLFESTOW	02543106 877, ROUTE 263 SAINT-JACQUES-LE-MAJEUR (QUEBEC)	\$48,130.00
PAROISSE DE SAINT-JULIEN	02545606 787, CHEMIN SAINT-JULIEN SAINT-JULIEN (QUEBEC)	\$178,490.00
PAROISSE DE SAINTE-PRAXEDE	02552644 4795, ROUTE 263 SAINTE-PRAXEDE (QUEBEC)	\$63,750.00
VILLAGE DE BEAULAC	02502367 C. P. 40 22-B, RUE SAINT-JACQUES BEAULAC (QUEBEC)	\$23,862.00
TOTAL POUR CE CENTRE DE GESTION: 3472		\$2,485,041.00

SYGJ798.DEPFG_CGNOM_06_P OU DEFG_CGNOMH_06_P (RRPPH-0926)

MINISTERE DES TRANSPORTS (850)

DEPENSES DE FRAIS GENERAUX PAR CENTRE DE GESTION ET PAR FOURNISSEUR/BENEFICIAIRE POUR L'EXERCICE FINANCIER 1997 AU 1998-01-28

CENTRE DE GESTION: 3473

NOM FOURN	NUMERO F ADRESSE DU FOURNISSEUR	SUM MONTANT FACTURE/NOTE
MUNICIPALITE DE CAP-SAINT-IGNACE	02504884 850, ROUTE DU SOUVENIR CAP-SAINT-IGNACE (QUEBEC)	\$76,887.00
MUNICIPALITE DE L'ISLET-SUR-MER	02518645 C.P. 99, 130, RUE NOTRE-DAME L'ISLET-SUR-MER (QUEBEC)	\$20,374.00
MUNICIPALITE DE LAC-FRONTIERE	02514842 22, RUE DE L'EGLISE LAC-FRONTIERE (QUEBEC)	\$26,608.00
MUNICIPALITE DE NOTRE-DAME-DU-ROSAIRE	02524163 22, RUE JOLICOEUR NOTRE-DAME-DU-ROSAIRE (QUEBEC)	\$37,088.00
MUNICIPALITE DE SAINT-ADALBERT	02528842 55, RUE PRINCIPALE SAINT-ADALBERT (QUEBEC)	\$153,949.00
MUNICIPALITE DE SAINT-AUBERT	02532281 14, RUE DES LOISIRS SAINT-AUBERT (QUEBEC)	\$129,088.00
MUNICIPALITE DE SAINT-DAMASE-DE-L'ISLET	02535920 C.P. 10, 26, RUE DU VILLAGE E. SAINT-DAMASE-DE-L'ISLE	\$100,430.00
MUNICIPALITE DE SAINT-FRANCOIS-DE-LA-RIVIERE-DU-	02539344 C.P.68, 534, CH.ST-FRANCOIS O. ST-FRANCOIS-DE-LA-RIV.	\$78,831.00
MUNICIPALITE DE SAINT-JUST-DE-BRETENIERES	02545689 C.P. 40, 250, RUE PRINCIPALE SAINT-JUST-DE-BRETENIERE	\$44,483.00
MUNICIPALITE DE SAINT-MARCEL	02548121 C.P. 10, 48, RUE TACHE EST SAINT-MARCEL-DE-L'ISLET (Q	\$35,410.00
MUNICIPALITE DE SAINT-OMER	02550721 C. P. 1765 243, CHEMIN DES PELLETIER SAINT-OMER (QUEB	\$112,185.00
MUNICIPALITE DE SAINT-PAUL-DE-MONTHINY	02521409 C.P. 160, 309 4E AVENUE SAINT-PAUL-DE-MONTHINY (QUEBE	\$66,160.00
MUNICIPALITE DE SAINTE-EUPHEMIE-SUR-RIVIERE-DU-S	02538122 220, RUE PRINCIPALE EST SAINTE-EUPHEMIE-SUR-RIVIERE-D	\$56,381.00
MUNICIPALITE DE SAINTE-FELICITE	02538601 5, ROUTE DE L'EGLISE MORD SAINTE-FELICITE (QUEBEC)	\$88,380.00
MUNICIPALITE DE SAINTE-LUCIE-DE-BEAUREGARD	02547529 146, RUE PRINCIPALE SAINTE-LUCIE-DE-BEAUREGARD (QUEBE	\$81,893.00
MUNICIPALITE DE SAINTE-PERPETUE	02551646 366, AVE PRINCIPALE, 2E ETAGE SAINTE-PERPETUE (QUEBEC	\$92,988.00
MUNICIPALITE DE TOURVILLE	02559607 C.P. 206, 946, RUE PRINCIPALE TOURVILLE (QUEBEC)	\$53,359.00
PAROISSE DE SAINT-ANTOINE-DE-L'ISLE-AUX-GRUES	02531762 L'ISLE-AUX-GRUES (QUEBEC)	\$4,493.00
PAROISSE DE SAINT-CYRILLE-DE-LESSARD	02535763 C.P. 87, 282, RUE PRINCIPALE SAINT-CYRILLE-DE-L'ISLET	\$120,836.00
PAROISSE DE SAINT-EUGENE	02537884 79, RUE MONSEIGNEUR-BERNIER SAINT-EUGENE (QUEBEC)	\$59,904.00
PAROISSE DE SAINT-FABIEN-DE-PANET	02538320 C.P. 9, 195, RUE BILODEAU SAINT-FABIEN-DE-PANET (QUEB	\$111,818.00
PAROISSE DE SAINT-PIERRE-DE-LA-RIVIERE-DU-SUD	02552206 645, 2EME AVENUE SAINT-PIERRE-DE-LA-RIVIERE-DU-SUD (Q	\$39,446.00
PAROISSE DE SAINT-ROCH-DES-AULNAIES	02553683 379, ROUTE DE L'EGLISE SAINT-ROCH-DES-AULNAIES (QUEBE	\$12,648.00
PAROISSE DE SAINTE-APOLLINE-DE-PATTON	02532083 497, ROUTE PRINCIPALE SAINTE-APOLLINE-DE-PATTON (QUEB	\$85,034.00
PAROISSE DE SAINTE-LOUISE	02547206 80, ROUTE DE LA STATION SAINTE-LOUISE (QUEBEC)	\$143,824.00
VILLE DE SAINT-PAMPHILE	02550960 C.P. 638, 3, ROUTE ELGIN SUD SAINT-PAMPHILE (QUEBEC)	\$82,326.00
TOTAL POUR CE CENTRE DE GESTION: 3473		\$1,914,823.00

SYGJ798.DEPFG_CGNOM_06_P OU DEFG_CGNOMH_06_P (RRPPM-0926)

1998-01-29 15.10.54

PAGE 12

MINISTERE DES TRANSPORTS (850)

DEPENSES DE FRAIS GENERAUX PAR CENTRE DE GESTION ET PAR FOURNISSEUR/BENEFICIAIRE POUR L'EXERCICE FINANCIER 1997 AU 1998-01-28

CENTRE DE GESTION: 3474

NOM FOURN	NUMERO F ADRESSE DU FOURNISSEUR	SUM MONTANT FACTURE/NOTE
MUNICIPALITE D'ARMAGH	02500841 C. P. 87 5, RUE DE LA SALLE ARMAGH (QUEBEC)	\$159,014.00
MUNICIPALITE DE MONFLEUR	02512689 320, RUE SAINT-JEAN MONFLEUR (QUEBEC)	\$76,300.00
MUNICIPALITE DE SAINT-CHARLES-DE-BELLECHASSE	02534246 25, AVE COMMERCIALE SAINT-CHARLES (QUEBEC)	\$62,114.00
MUNICIPALITE DE SAINT-GERVAIS	02541084 C. P. 69 150, RUE PRINCIPALE SAINT-GERVAIS (QUEBEC)	\$75,870.00
MUNICIPALITE DE SAINT-HENRI	02541779 219, RUE COMMERCIALE SAINT-HENRI (QUEBEC)	\$74,012.00
MUNICIPALITE DE SAINT-LAZARE-DE-BELLECHASSE	02546166 C.P. 159, 114, RUE LEROUX SAINT-LAZARE-DE-BELLECHASSE	\$135,523.00
MUNICIPALITE DE SAINT-RAPHAEL	02552883 C. P. 159 19, AVE CHANOINE-AUDET SAINT-RAPHAEL (QUEBE	\$129,088.00
MUNICIPALITE DE SAINT-VALLIER	02556728 375, MONTEE DE LA STATION SAINT-VALLIER (QUEBEC)	\$43,298.00
MUNICIPALITE DE SAINTE-CLAIRE	02534766 C. P. 189 55, RUE DE LA FABRIQUE SAINTE-CLAIRE (QUEBE	\$40,134.00
PAROISSE DE LA DURANTAYE	02515526 539, RUE PIEDMONT LA DURANTAYE (QUEBEC)	\$50,712.00
PAROISSE DE NOTRE-DAME-AUXILIATRICE-DE-BUCKLAND	02522902 C.P. 40, 4340, RUE PRINCIPALE BUCKLAND (QUEBEC)	\$72,960.00
PAROISSE DE SAINT-ANSELME	02531564 C.P. 400 134, RUE PRINCIPALE SAINT-ANSELME (QUEBEC)	\$135,828.00
PAROISSE DE SAINT-DAMIEEN-DE-BUCKLAND	02536001 75, ROUTE SAINT-GERARD SAINT-DAMIEEN-DE-BUCKLAND (QUEB	\$39,782.00
PAROISSE DE SAINT-JOSEPH-DE-LA-POINTE-DE-LEVY	02544922 910 ROUTE MONSEIGNEUR-BOURGET SAINT-JOSEPH-DE-LA-POIN	\$47,910.00
PAROISSE DE SAINT-LAMBERT-DE-LAUZON	02545960 1200, RUE DU PONT SAINT-LAMBERT-DE-LAUZON (QUEBEC)	\$27,522.00
PAROISSE DE SAINT-NEREE	02550242 1990, ROUTE PRINCIPALE SAINT-NEREE (QUEBEC)	\$135,114.00
PAROISSE DE SAINT-PHILEMON	02551729 C.P. 10, 1531, RUE PRINCIPALE SAINT-PHILEMON (QUEBEC)	\$67,344.00
TOTAL POUR CE CENTRE DE GESTION: 3474		\$1,372,525.00

SYGJ798.DEPFG_CGNOM_06_P OU DEFG_CGNOMH_06_P (RRPPH-0926)

1998-01-29 15.10.54

PAGE 13

MINISTERE DES TRANSPORTS (850)

DEPENSES DE FRAIS GENERAUX PAR CENTRE DE GESTION ET PAR FOURNISSEUR/BENEFICIAIRE POUR L'EXERCICE FINANCIER 1997 AU 1998-01-28

CENTRE DE GESTION: 3475

NOM FOURN	NUMERO F ADRESSE DU FOURNISSEUR	SUM
		MONTANT FACTURE/NOTE
MUNICIPALITE DE DOSQUET	05789706 179, RUE SAINT-JOSEPH SUD DOSQUET (QUEBEC)	\$13,259.00
MUNICIPALITE DE LOTBINIERE	02519056 C.P. 70 7523, ROUTE MARIE-VICTORIN LOTBINIERE (QUEBEC)	\$48,113.00
MUNICIPALITE DE SAINT-AGAPIT	02529089 1186, RUE PRINCIPALE SAINT-AGAPIT (QUEBEC)	\$4,085.00
MUNICIPALITE DE SAINT-APOLLINAIRE	02532042 94, RUE PRINCIPALE SAINT-APOLLINAIRE (QUEBEC)	\$163,538.00
MUNICIPALITE DE SAINT-PATRICE-DE-BEAURIVAGE	02551083 530, RUE PRINCIPALE SAINT-PATRICE-DE-BEAURIVAGE (QUEB)	\$106,973.00
MUNICIPALITE DE SAINT-SYLVESTRE	05791272 C.P. 70 423-B, RUE PRINCIPALE SAINT-SYLVESTRE (QUEBEC)	\$155,510.00
MUNICIPALITE DE VAL-ALAIN	02560209 C.P. 10, 1245, ZEME RANG VAL-ALAIN (QUEBEC)	\$143,834.00
MUNICIPALITE DE SAINT-JANVIER-DE-JOLY	02543205 C.P. 70, 729, RUE DES LOISIRS JOLY (QUEBEC)	\$106,503.00
PAROISSE DE NOTRE-DAME-DU-SACRE-COEUR-D'ISSOUDUN	02524189 455, ROUTE DE L'EGLISE ISSOUDUN (QUEBEC)	\$71,056.00
PAROISSE DE SAINT-EDOUARD-DE-LOTBINIERE	02536845 C.P. 188, 105, ROUTE SOUCY SAINT-EDOUARD-DE-LOTBINIER	\$77,988.00
PAROISSE DE SAINT-FLAVIEN	02539047 6, RUE CAUX SAINT-FLAVIEN (QUEBEC)	\$74,821.00
PAROISSE DE SAINT-GILLES	02541167 161, RUE O'HURLEY SAINT-GILLES (QUEBEC)	\$28,420.00
PAROISSE DE SAINT-MARCISSE-DE-BEAURIVAGE	02550085 508, RUE DE L'ECOLE, LOCAL 1 SAINT-MARCISSE-DE-BEAURI	\$9,651.00
PAROISSE DE SAINTE-AGATHE	02529162 C.P. 159 254, RUE SAINT-PIERRE SAINTE-AGATHE (QUEBEC)	\$169,250.00
PAROISSE DE SAINTE-CROIX	02535482 C.P. 100, 6310, RUE PRINCIPALE SAINTE-CROIX (QUEBEC)	\$33,399.00
PAROISSE DE SAINTE-EMMELIE	02537447 189, RANG DU PORTAGE LECLERCVILLE (QUEBEC)	\$51,093.00
VILLAGE DE SAINT-FLAVIEN	02539005 6, RUE CAUX SAINT-FLAVIEN (QUEBEC)	\$4,288.00
TOTAL POUR CE CENTRE DE GESTION: 3475		\$1,261,781.00

SYGJ798.DEPFG_CGNOM_06_P OU DEFPFG_CGNOMH_06_P (RRPPM-0926)

1998-01-29 15.10.54

PAGE 14

MINISTERE DES TRANSPORTS (850)

DEPENSES DE FRAIS GENERAUX PAR CENTRE DE GESTION ET PAR FOURNISSEUR/BENEFICIAIRE POUR L'EXERCICE FINANCIER 1997 AU 1998-01-28

CENTRE DE GESTION: 3476

NOM FOURN	NUMERO F ADRESSE DU FOURNISSEUR	SUM MONTANT FACTURE/NOTE
MUNICIPALITE DE SAINT-BENJAMIN	02532802 C. P. 100 440, AVENUE DU COLLEGE SAINT-BENJAMIN (QUEB	\$169,127.00
MUNICIPALITE DE SAINT-LOUIS-	02546885 DE-GONZAGUE 103, RUE DE L'EGLISE RAVIGNAN (QUEBEC)	\$154,128.00
MUNICIPALITE DE SAINT-LUC-DE-BELLECHASSE	02547289 B. P. DIJON 230-A, RUE PRINCIPALE SAINT-LUC (QUEBEC)	\$166,467.00
MUNICIPALITE DE SAINT-MAGLOIRE	06088165 C. P. 40, 130, RUE PRINCIPALE SAINT-MAGLOIRE (QUEBEC)	\$42,335.00
MUNICIPALITE DE SAINT-MAGLOIRE-DE-BELLECHASSE *	02547768 06088165: VOIR: MUNICIPALITE DE SAINT-MAGLOIRE	\$63,502.00
MUNICIPALITE DE SAINT-PROSPER	02552727 2025, 29EME RUE SAINT-PROSPER (QUEBEC)	\$44,024.00
MUNICIPALITE DE SAINT-ZACHARIE	02557163 C.P. 249, 735, 15EME RUE SAINT-ZACHARIE (QUEBEC)	\$232,271.00
MUNICIPALITE DE SAINTE-AURELIE	02532448 6, RUE DES SAULES SAINTE-AURELIE (QUEBEC)	\$119,242.00
MUNICIPALITE DE SAINTE-JUSTINE	02545804 C.P. 10, 167, ROUTE 204 SAINTE-JUSTINE (QUEBEC)	\$82,489.00
MUNICIPALITE DE SAINTE-ROSE-DE-WATFORD	02553964 C. P. 39, 695, RUE CARRIER SAINTE-ROSE-DE-WATFORD (QU	\$147,326.00
PAROISSE DE SAINT-CAMILLE-DE-LELLIS	02533727 C.P. 70, 7, RUE CARRIER SAINT-CAMILLE-DE-LELLIS (QUEB	\$55,029.00
PAROISSE DE SAINT-CYPRIEN	02535649 C.P. 100 399, RUE PRINCIPALE SAINT-CYPRIEN (QUEBEC)	\$123,432.00
PAROISSE DE SAINT-LEON-DE-STANDON	02546448 C.P. 130, 100-A, RUE ST-PIERRE SAINT-LEON-DE-STANDON	\$246,729.00
PAROISSE DE SAINT-MALACHIE	02547842 C. P. 99, 610, 7EME RUE SAINT-MALACHIE (QUEBEC)	\$118,253.00
PAROISSE DE SAINT-NAZAIRE-DE-DORCHESTER	02550200 98, ROUTE EMILE-LACHANCE SAINT-NAZAIRE (QUEBEC)	\$79,771.00
PAROISSE DE SAINTE-GERMAINE-DU-LAC-ETCHEMIN	02541043 208, 2EME AVENUE SAINTE-GERMAINE-DU-LAC-ETCHEMIN (QUE	\$238,414.00
PAROISSE DE SAINTE-SABINE	02554046 4, RUE SAINT-CHARLES SAINTE-SABINE (QUEBEC)	\$89,809.00
TOTAL POUR CE CENTRE DE GESTION: 3476		\$2,172,348.00

SYGJ798.DEPFG_CGNOM_06_P OU DEFG_CGNOMH_06_P (RRPPM-0926)

1998-01-29 15.10.54

PAGE 15

MINISTERE DES TRANSPORTS (850)

DEPENSES DE FRAIS GENERAUX PAR CENTRE DE GESTION ET PAR FOURNISSEUR/BENEFICIAIRE POUR L'EXERCICE FINANCIER 1997 AU 1998-01-28

CENTRE DE GESTION: 3571

NOM FOURN	NUMERO F ADRESSE DU FOURNISSEUR	SUM
		MONTANT FACTURE/NOTE
MUNICIPALITE DE BAIE-JOHAN-BEETZ	02501807 20, RUE JOHAN-BEETZ BAIE-JOHAN-BEETZ (QUEBEC)	\$66.00
MUNICIPALITE DE COTE-NORD-DU-GOLFE-DU-SAINT-LAUR	02507127 CHEVERY (DUPLESSIS) (QUEBEC)	\$11,156.00
MUNICIPALITE DE LONGUE-POINTE-DE-MINGAN	06044689 20, CHEMIN DU ROI OUEST LONGUE-POINTE (QUEBEC)	\$429.00
MUNICIPALITE DE RIVIERE-SAINT-JEAN	02528040 116, RUE DU QUAI RIVIERE-SAINT-JEAN (QUEBEC)	\$2,453.00
MUNICIPALITE DE SAINT-AUGUSTIN	05145826 C. P. 279 SAINT-AUGUSTIN (QUEBEC)	\$2,335.00
TOTAL POUR CE CENTRE DE GESTION: 3571		\$16,439.00

MINISTERE DES TRANSPORTS (850)

DEPENSES DE FRAIS GENERAUX PAR CENTRE DE GESTION ET PAR FOURNISSEUR/BENEFICIAIRE POUR L'EXERCICE FINANCIER 1997 AU 1998-01-28

CENTRE DE GESTION: 3572

NOM FOURN	NUMERO F ADRESSE DU FOURNISSEUR	SUM MONTANT FACTURE/NOTE
M.R.C. DE SEPT-RIVIERES	02932069 106, RUE NAPOLEON, BUREAU 200 SEPT-ILES (QUEBEC)	\$20,030.00
MUNICIPALITE DE GALLIX	02510360 524, RUE LAPIERRE GALLIX (QUEBEC)	\$64,848.00
MUNICIPALITE DE RIVIERE-PENTECOTE	02528008 C. P. 3 4344, ROUTE JACQUES-CARTIER RIVIERE-PENTECOTE	\$44,267.00
VILLAGE DE BAIE-TRINITE	02501922 C.P. 100, 28, ROUTE 138 BAIE-TRINITE (QUEBEC)	\$5,040.00
VILLE DE MOISIE	02520963 C.P. 340 1085, RUE LAMOTHE MOISIE (QUEBEC)	\$2,961.00
TOTAL POUR CE CENTRE DE GESTION: 3572		\$137,146.00

SYGJ798.DEPFG_CGNOM_06_P OU DEFG_CGNOMH_06_P (RRPPM-0926)

1998-01-29 15.10.54

PAGE 17

MINISTERE DES TRANSPORTS (850)

DEPENSES DE FRAIS GENERAUX PAR CENTRE DE GESTION ET PAR FOURNISSEUR/BENEFICIAIRE POUR L'EXERCICE FINANCIER 1997 AU 1998-01-28

CENTRE DE GESTION: 3573

NOM FOURN	NUMERO F ADRESSE DU FOURNISSEUR	SUM
		MONTANT FACTURE/NOTE
-----	-----	-----
PAROISSE DE RAGUENEAU	02526929 C.P. 190, 523 ROUTE 138 RAGUENEAU (QUEBEC)	\$46,941.00
VILLAGE DE POINTE-AUX-OUTARDES	02525764 471, CHEMIN PRINCIPAL LES BUISSONS (QUEBEC)	\$12,438.00

TOTAL POUR CE CENTRE DE GESTION: 3573		\$59,379.00

SYGJ798.DEPFG_CGNOM_06_P OU DEFG_CGNOMH_06_P (RRPPM-0926)

1998-01-29 15.10.54

PAGE 18

MINISTERE DES TRANSPORTS (850)

DEPENSES DE FRAIS GENERAUX PAR CENTRE DE GESTION ET PAR FOURNISSEUR/BENEFICIAIRE POUR L'EXERCICE FINANCIER 1997 AU 1998-01-28

CENTRE DE GESTION: 3574

NOM FOURN	NUMERO F ADRESSE DU FOURNISSEUR	SUM
		MONTANT FACTURE/NOTE
CANTON DE BERGERONNES	02502920 C.P. 189, 424, RUE DE LA MER BERGERONNES (QUEBEC)	\$47,184.00
MUNICIPALITE DE COLOMBIER	02506723 C.P. 69, 568, RUE PRINCIPALE COLOMBIER (QUEBEC)	\$142,343.00
MUNICIPALITE DE SACRE-COEUR	02528602 C.P. 159 88, RUE PRINCIPALE NORD SACRE-COEUR (QUEBEC)	\$63,949.00
MUNICIPALITE DE SAINT-PAUL-DU-NORD ***	02551406 06062681: VOIR: MUNICIPALITE SAINT-PAUL-DU-NORD -SAUL	\$3,368.00
MUNICIPALITE DE SAINT-PAUL-DU-NORD -SAULT-AU-ROU	06062681 C. P. 39, 201, ROUTE 138 SAINT-PAUL-DU-NORD-SAULT-AU-	\$2,245.00
TOTAL POUR CE CENTRE DE GESTION: 3574		\$259,089.00

SYGJ798.DEPFG_CGNOM_06_P OU DEPFG_CGNOMH_06_P (RRPPM-0926)

1998-01-29 15.10.54

PAGE 19

MINISTERE DES TRANSPORTS (850)

DEPENSES DE FRAIS GENERAUX PAR CENTRE DE GESTION ET PAR FOURNISSEUR/BENEFICIAIRE POUR L'EXERCICE FINANCIER 1997 AU 1998-01-28

CENTRE DE GESTION: 3671

NOM FOURN	NUMERO F ADRESSE DU FOURNISSEUR	SUM MONTANT FACTURE/NOTE
CANTON DE TREMBLAY	02559722 1215, ROUTE MARTEL TREMBLAY (QUEBEC)	\$36,526.00
MUNICIPALITE DE BEGIN	02502680 126, RUE BRASSARD BEGIN (QUEBEC)	\$90,009.00
MUNICIPALITE DE FERLAND-ET-BOILLEAU	02509651 C. P. 70, 462, ROUTE 381 FERLAND-ET-BOILLEAU (QUEBEC)	\$43,077.00
MUNICIPALITE DE L'ANSE-SAINT-JEAN	02543288 3, RUE DU COUVENT L'ANSE-SAINT-JEAN (QUEBEC)	\$50,558.00
MUNICIPALITE DE LAC-KENOGAMI	02513760 3000, CHEMIN DE L'EGLISE LAC-KENOGAMI (QUEBEC)	\$92,129.00
MUNICIPALITE DE PETIT-SAGUENAY	02508646 C.P. 40, 35, CHEMIN DU QUAI PETIT-SAGUENAY (QUEBEC)	\$48,450.00
MUNICIPALITE DE RIVIERE-ETERNITE	02527893 418, ROUTE PRINCIPALE RIVIERE-ETERNITE (QUEBEC)	\$9,937.00
MUNICIPALITE DE SAINT-AMBROISE	02530160 330, RUE GAGNON SAINT-AMBROISE (QUEBEC)	\$130,708.00
MUNICIPALITE DE SAINT-CHARLES-DE-BOURGET	02503761 357, 2EME RANG SAINT-CHARLES-DE-BOURGET (QUEBEC)	\$101,007.00
MUNICIPALITE DE SAINT-FELIX-D'OTIS	02524601 C.P. 38, 455, RUE PRINCIPALE SAINT-FELIX-D'OTIS (QUEB)	\$87,119.00
MUNICIPALITE DE SAINT-FULGENCE	02539807 C.P. 70, 253, RUE DU SAGUENAY SAINT-FULGENCE (QUEBEC)	\$77,590.00
MUNICIPALITE DE SAINT-HONORE	02542124 C.P. 250 3611, BOULEVARD MARTEL SAINT-HONORE (QUEBEC)	\$81,504.00
PAROISSE DE SAINTE-ROSE-DU-NORD	02554004 126-RUE LA DESCENTE-DES-FEMMES SAINTE-ROSE-DU-NORD (Q	\$32,531.00
TOTAL POUR CE CENTRE DE GESTION: 3671		\$881,145.00

SYGJ798.DEPFG_CGNOM_06_P OU DEFG_CGNOMH_06_P (RRPPM-0926)

1998-01-29 15.10.54

PAGE 20

MINISTERE DES TRANSPORTS (850)

DEPENSES DE FRAIS GENERAUX PAR CENTRE DE GESTION ET PAR FOURNISSEUR/BENEFICIAIRE POUR L'EXERCICE FINANCIER 1997 AU 1998-01-28

CENTRE DE GESTION: 3672

NOM FOURN	NUMERO F ADRESSE DU FOURNISSEUR	SUM MONTANT FACTURE/NOTE
MUNICIPALITE DE HEBERTVILLE	02512325 351, RUE TURGEON HEBERTVILLE (QUEBEC)	\$112,499.00
MUNICIPALITE DE LABRECQUE	02514164 C.P. 9, 3425, RUE AMBROISE SAINT-LEON (QUEBEC)	\$107,013.00
MUNICIPALITE DE LAC-A-LA-CROIX	02514255 353, RUE SAINT-JEAN LAC-A-LA-CROIX (QUEBEC)	\$42,676.00
MUNICIPALITE DE LAMARCHE	02515724 100, RUE PRINCIPALE LAMARCHE (QUEBEC)	\$57,563.00
MUNICIPALITE DE SAINT-BRUNO	02533487 C. P. 39 541, AVENUE SAINT-ALPHONSE SAINT-BRUNO (QUEB)	\$31,643.00
MUNICIPALITE DE SAINT-GEDEON	02540169 208, CHEMIN DE QUEN SAINT-GEDEON (QUEBEC)	\$17,972.00
MUNICIPALITE DE SAINT-HENRI-DE-TAILLON	02541886 401, RUE DE L'HOTEL-DE-VILLE SAINT-HENRI-DE-TAILLON (\$48,190.00
MUNICIPALITE DE SAINT-LUDGER-DE-MILOT	02547644 C.P. 9, 739, RUE GAUDREAU SAINT-LUDGER-DE-MILOT (QU	\$36,713.00
MUNICIPALITE DE SAINT-MAZAIRE	02558922 C. P. 130, 199, RUE PRINCIPALE SAINT-MAZAIRE-DU-LAC-S	\$120,591.00
MUNICIPALITE DE SAINTE-MONIQUE	02550002 C.P. 9, 101, RUE HONFLEUR SAINTE-MONIQUE (QUEBEC)	\$56,339.00
PAROISSE DE L'ASCENSION-DE-NOTRE-SEIGNEUR	02516888 C. P. 100, 1000, 1ERE RUE EST L'ASCENSION-DE-NOTRE-SE	\$133,157.00
PAROISSE DE LAROUCHE	02516680 709, RUE GAUTHIER LAROUCHE (QUEBEC)	\$46,565.00
VILLAGE DE HEBERTVILLE-STATION	02512366 C.P. 69, 6, RUE TREMBLAY HEBERTVILLE-STATION (QUEBEC)	\$23,992.00
TOTAL POUR CE CENTRE DE GESTION: 3672		\$834,913.00

MINISTERE DES TRANSPORTS (850)

DEPENSES DE FRAIS GENERAUX PAR CENTRE DE GESTION ET PAR FOURNISSEUR/BENEFICIAIRE POUR L'EXERCICE FINANCIER 1997 AU 1998-01-28

CENTRE DE GESTION: 3771

NOM FOURN	NUMERO F ADRESSE DU FOURNISSEUR	SUM
		MONTANT FACTURE/NOTE
MUNICIPALITE D'ALBANEL	02500205 160, RUE PRINCIPALE ALBANEL (QUEBEC)	\$66,239.00
MUNICIPALITE DE GIRARDVILLE	02510600 C.P. 340, 180, RUE PRINCIPALE GIRARDVILLE (QUEBEC)	\$83,922.00
MUNICIPALITE DE LAC-BOUCHETTE	02514321 C.P. 40, 186, RUE PRINCIPALE LAC-BOUCHETTE (QUEBEC)	\$6,206.00
MUNICIPALITE DE NOTRE-DAME-DE-LORETTE	02523249 22, RUE PRINCIPALE NOTRE-DAME-DE-LORETTE (QUEBEC)	\$41,470.00
MUNICIPALITE DE PERIBONKA	02525129 312, RUE EDUARD-NIQUET PERIBONKA (QUEBEC)	\$66,641.00
MUNICIPALITE DE SAINT-EDMOND	02536605 561, CHEMIN PRINCIPAL SAINT-EDMOND-LES-PLAINES (QUEBE	\$61,612.00
MUNICIPALITE DE SAINT-EUGENE-D'ARGENTEMAY	02537967 C. P. 70, 439, RUE PRINCIPALE SAINT-EUGENE-D'ARGENTEN	\$65,497.00
MUNICIPALITE DE SAINT-FRANCOIS-DE-SALES	02539328 541, RUE PRINCIPALE SAINT-FRANCOIS-DE-SALES (QUEBEC)	\$78,101.00
MUNICIPALITE DE SAINT-PRIME	02552685 599, RUE PRINCIPALE SAINT-PRIME (QUEBEC)	\$56,260.00
MUNICIPALITE DE SAINT-STANISLAS	02554962 953, RUE PRINCIPALE SAINT-STANISLAS (QUEBEC)	\$79,844.00
MUNICIPALITE DE SAINT-THOMAS-DIDYME	02556009 C.P. 40, 9, AVENUE DU MOULIN SAINT-THOMAS-DIDYME (QUE	\$120,572.00
MUNICIPALITE DE SAINTE-HEDWIDGE	02541522 1090, RUE PRINCIPALE SAINTE-HEDWIDGE (QUEBEC)	\$88,576.00
PAROISSE DE LA DORE	02522969 5000, RUE DES PEUBLIERS LA DORE (QUEBEC)	\$3,622.00
PAROISSE DE SAINT-AUGUSTIN	02532323 686, RUE PRINCIPALE SAINT-AUGUSTIN (QUEBEC)	\$36,788.00
VILLAGE DE SAINT-ANDRE-DU-LAC-SAINT-JEAN	02530525 11, RUE DU COLLEGE SAINT-ANDRE-DU-LAC-SAINT-JEAN (QUE	\$79,412.00
VILLAGE DE SAINTE-JEANNE-D'ARC	02544005 C. P. 39 378, RUE FRANCOIS-BILODEAU SAINTE-JEANNE-D'A	\$152,595.00
VILLE DE NORMANDIN	02522688 1048, RUE SAINT-CYRILLE NORMANDIN (QUEBEC)	\$72,494.00
VILLE DE SAINT-FELICIEN	05747589 C. P. 7000 1209, BOULEVARD SACRE-COEUR SAINT-FELICIEN	\$148,208.00
TOTAL POUR CE CENTRE DE GESTION: 3771		\$1,308,059.00

MINISTERE DES TRANSPORTS (850)

DEPENSES DE FRAIS GENERAUX PAR CENTRE DE GESTION ET PAR FOURNISSEUR/BENEFICIAIRE POUR L'EXERCICE FINANCIER 1997 AU 1998-01-28

CENTRE DE GESTION: 3910

NOM FOURN	NUMERO F ADRESSE DU FOURNISSEUR	SUM MONTANT FACTURE/NOTE
MUNICIPALITE DE DESCHAMBAULT	02507887 C. P. 220 120, RUE SAINT-JOSEPH DESCHAMBAULT (QUEBEC)	\$27,932.00
MUNICIPALITE DE GRONDINES	02534444 220, RUE PRINCIPALE GRONDINES (QUEBEC)	\$89,676.00
MUNICIPALITE DE LA BALEINE	02514081 145, CHEMIN PRINCIPAL LA BALEINE (QUEBEC)	\$5,113.00
MUNICIPALITE DE NOTRE-DAME-DES-MONTS	02523686 15, RUE PRINCIPALE NOTRE-DAME-DES-MONTS (QUEBEC)	\$90,402.00
MUNICIPALITE DE PETITE-RIVIERE-SAINT-FRANCOIS	02539666 C.P. 10, 1067, RUE PRINCIPALE PETITE-RIVIERE-SAINT-FR	\$5,723.00
MUNICIPALITE DE RIVIERE-A-PIERRE	02527604 830, RUE PRINCIPALE RIVIERE-A-PIERRE (QUEBEC)	\$10,034.00
MUNICIPALITE DE SAINT-AIME-DES-LACS	02529444 119, RUE PRINCIPALE SAINT-AIME-DES-LACS (QUEBEC)	\$49,851.00
MUNICIPALITE DE SAINT-ALBAN	02529568 204, RUE PRINCIPALE SAINT-ALBAN (QUEBEC)	\$79,861.00
MUNICIPALITE DE SAINT-CASIMIR	02533800 C. P. 220 220, BOULEVARD DE LA MONTAGNE SAINT-CASIMIR	\$5,549.00
MUNICIPALITE DE SAINT-LEONARD-DE-PORTNEUF	02546406 260, RUE PETTIGREW SAINT-LEONARD-DE-PORTNEUF (QUEBEC)	\$53,376.00
MUNICIPALITE DE SAINT-TITE-DES-CAPS	02556280 1, RUE LECLERC SAINT-TITE-DES-CAPS (QUEBEC)	\$5,349.00
MUNICIPALITE DE SAINT-UBALDE	02556322 427B, BOUL. CHABOT SAINT-UBALDE (QUEBEC)	\$139,489.00
MUNICIPALITE DE SAINTE-BRIGITTE-DE-LAVAL	02533362 1, RUE AUCLAIR SAINTE-BRIGITTE-DE-LAVAL (QUEBEC)	\$2,030.00
MUNICIPALITE DE SAINTE-CHRISTINE-D'Auvergne	02534600 C.P. 639, 80, RUE PRINCIPALE SAINTE-CHRISTINE-D'Auver	\$60,381.00
MUNICIPALITE DES EBOULEMENTS	02518280 C.P. 130, 248, RUE DU VILLAGE LES EBOULEMENTS (QUEBEC	\$74,913.00
PAROISSE DE NOTRE-DAME-DE-PORTNEUF	02523488 C.P. 218, 500 RUE NOTRE-DAME NOTRE-DAME-DE-PORTNEUF (\$102,291.00
PAROISSE DE SAINT-BASILE	02532646 C.P. 70 39, AVENUE GARNIER SAINT-BASILE (QUEBEC)	\$82,778.00
PAROISSE DE SAINT-CASIMIR	02533768 C. P. 250 220, BOUL. DE LA MONTAGNE 3EME ETAGE SAINT-	\$65,736.00
PAROISSE DE SAINT-FIDELE-DE-MONT-MURRAY ***	02538841 06072730: VOIR: MUNICIPALITE DE SAINT-FIDELE	\$51,439.00
PAROISSE DE SAINT-GILBERT	02541126 110, RUE PRINCIPALE SAINT-GILBERT (QUEBEC)	\$33,107.00
PAROISSE DE SAINT-HILARION	02542041 215, CHEMIN PRINCIPAL SAINT-HILARION (QUEBEC)	\$160,865.00
PAROISSE DE SAINT-IRENEE	02542645 C.P. 68, 122, RUE PRINCIPALE SAINT-IRENEE (QUEBEC)	\$38,807.00
PAROISSE DE SAINT-SIMEON	02554608 C.P. 116, 500, RUE ST-LAURENT SAINT-SIMEON (QUEBEC)	\$3,337.00
PAROISSE DE SAINT-THURIBE	02556041 C.P. 69, 378, RUE PRINCIPALE SAINT-THURIBE (QUEBEC)	\$63,880.00
PAROISSE DE SAINT-URBAIN	02556447 C.P. 100 989, RUE SAINT-EDOUARD SAINT-URBAIN (QUEBEC)	\$13,405.00
PAROISSE DE SAINTE-AGNES	02529360 11, RUE PRINCIPALE SAINTE-AGNES (QUEBEC)	\$58,971.00
VILLE DE BAIE-SAINT-PAUL	02501880 C. P. 220 6, RUE SAINT-JEAN-BAPTISTE BAIE-SAINT-PAUL	\$170,575.00
VILLE DE LAC-SERGEANT	02515369 1149, CHEMIN TOUR DU LAC NORD LAC-SERGEANT (QUEBEC)	\$14,876.00
VILLE DE PONT-ROUGE	02526242 C.P. 1240, 212, RUE DUPONT EST PONT-ROUGE (QUEBEC)	\$101,882.00
VILLE DE SAINT-RAYMOND	02553089 C. P. 880 375, RUE SAINT-JOSEPH SAINT-RAYMOND (QUEBEC	\$193,950.00
TOTAL POUR CE CENTRE DE GESTION: 3910		\$1,855,578.00

SYGJ798.DEPFG_CGNOM_06_P OU DEFG_CGNOMH_06_P (RRPPM-0926)

1998-01-29 15.10.54

PAGE 23

MINISTERE DES TRANSPORTS (850)

DEPENSES DE FRAIS GENERAUX PAR CENTRE DE GESTION ET PAR FOURNISSEUR/BENEFICIAIRE POUR L'EXERCICE FINANCIER 1997 AU 1998-01-28

CENTRE DE GESTION: 5110

NOM FOURN	NUMERO F ADRESSE DU FOURNISSEUR	SUM MONTANT FACTURE/NOTE
MUNICIPALITE DE SAINT-PLACIDE	02552446 C. P. 60 281, RANG SAINT-VINCENT SAINT-PLACIDE (QUEBE	\$361.00
		TOTAL POUR CE CENTRE DE GESTION: 5110
		\$361.00

SYGJ798.DEPFG_CGNOM_06_P OU DEPFG_CGNOMH_06_P (RRPPM-0926)

1998-01-29 15.10.54

PAGE 24

MINISTERE DES TRANSPORTS (850)

DEPENSES DE FRAIS GENERAUX PAR CENTRE DE GESTION ET PAR FOURNISSEUR/BENEFICIAIRE POUR L'EXERCICE FINANCIER 1997 AU 1998-01-28

CENTRE DE GESTION: 5310

NOM FOURN	NUMERO F ADRESSE DU FOURNISSEUR	SUM MONTANT FACTURE/NOTE
CANTON DE BEDFORD	02502607 C. P. 920, 86, RUE DES CEDRES BEDFORD (QUEBEC)	\$23,113.00
CANTON DE ROXTON	02528529 C.P. 278 216, RANG SAINTE-GENEVIEVE ROXTON FALLS (QUE	\$178,376.00
CANTON DE SAINT-VALERIEN-DE-MILTON	02556686 960, CHEMIN DE MILTON SAINT-VALERIEN-DE-MILTON (QUEBE	\$127,407.00
CANTON DE SAINTE-CECILE-DE-MILTON	02534048 C.P.33, 136, RUE PRINCIPALE SAINTE-CECILE-DE-MILTON (\$68,534.00
CANTON DE SHEFFORD	02557965 C.P. 1300 107, RUE LEWIS OUEST WATERLOO (QUEBEC)	\$106,047.00
CANTON DE STANBRIDGE ***	02558286 06081145: VOIR: MUNICIPALITE DE STANBRIDGE EAST	\$52,719.00
CANTON DE SUTTON	02558849 C.P. 160 11, RUE PRINCIPALE SUD SUTTON (QUEBEC)	\$127,909.00
MUNICIPALITE DE BETHANIE	02503126 745, CH. DU DIXIEME-RANG VALCOURT (QUEBEC)	\$60,126.00
MUNICIPALITE DE BOLTON-OUEST	02503522 C. P. 711, 9, CH. TOWN HALL KNOWLTON (QUEBEC)	\$121,729.00
MUNICIPALITE DE BRIGHAM	02500080 118, AVE DES CEDRES BRIGHAM (QUEBEC)	\$130,702.00
MUNICIPALITE DE FRELIGHTSBURG	02510204 2, PLACE DE L'HOTEL-DE-VILLE FRELIGHTSBURG (QUEBEC)	\$132,749.00
MUNICIPALITE DE RAINVILLE	02526960 1810, RUE PRINCIPALE EST RAINVILLE (QUEBEC)	\$90,498.00
MUNICIPALITE DE SAINT-ANTOINE-SUR-RICHELIEU	02531960 C.P. 208, 1060, RUE DES ORMES SAINT-ANTOINE-SUR-RICHE	\$6,348.00
MUNICIPALITE DE SAINT-ARMAND	02532125 414, CHEMIN LUKE SAINT-ARMAND (QUEBEC)	\$128,557.00
MUNICIPALITE DE SAINT-BERNARD-DE-MICHAUDVILLE	06081111 410, RUE PRINCIPALE SAINT-BERNARD-DE-MICHAUDVILLE (QU	\$27,273.00
MUNICIPALITE DE SAINT-HUGUES	02542322 508, RUE NOTRE-DAME SAINT-HUGUES (QUEBEC)	\$90,200.00
MUNICIPALITE DE SAINT-JUDE	06000988 940, RUE DU CENTRE SAINT-JUDE (QUEBEC)	\$50,605.00
MUNICIPALITE DE SAINT-MARCEL-DE-RICHELIEU	02548162 500, RUE DE L'ECOLE SAINT-MARCEL-DE-RICHELIEU (QUEBEC	\$60,802.00
MUNICIPALITE DE SAINT-PIERRE-DE-VERONNE-A-PIKE-R	02552305 C.P. 93, 548, ROUTE 202 SAINT-PIERRE-DE-VERONNE-A-PIK	\$40,361.00
MUNICIPALITE DE SAINTE-HELENE-DE-BAGOT	02541647 379, 7EME AVENUE SAINTE-HELENE-DE-BAGOT (QUEBEC)	\$88,124.00
MUNICIPALITE DE STANBRIDGE	02558328 STATION 229, CHEMIN PRINCIPAL STANBRIDGE STATION (QUE	\$50,851.00
MUNICIPALITE STANBRIDGE EAST	06081145 C. P. 240, 12, RUE MAPLE STANBRIDGE EAST (QUEBEC)	\$35,146.00
PAROISSE DE CALIXA-LAVALLEE	02504496 771, CHEMIN DE LA BEAUCE CALIXA-LAVALLEE (QUEBEC)	\$27,882.00
PAROISSE DE LA PRESENTATION	02516482 772, RUE PRINCIPALE LA PRESENTATION (QUEBEC)	\$39,191.00
PAROISSE DE NOTRE-DAME-DE-STANBRIDGE	02523801 C.P. 40, 900, RUE PRINCIPALE NOTRE-DAME-DE-STANBRIDGE	\$47,138.00
PAROISSE DE ROXTON POND ***	02552842 06132344: VOIR: MUNICIPALITE DE ROXTON POND	\$84,602.00
PAROISSE DE SAINT-AIME	02529402 C. P. 240, 285, RUE BONSECOURS MASSUEVILLE (QUEBEC)	\$28,599.00
PAROISSE DE SAINT-ALPHONSE	02530046 360, RUE PRINCIPALE SAINT-ALPHONSE (QUEBEC)	\$18,248.00
PAROISSE DE SAINT-ANDRE-D'ACTON	02530442 1053, BOULEVARD SAINT-ANDRE ACTON VALE (QUEBEC)	\$50,926.00
PAROISSE DE SAINT-BERNARD-PARTIE-SUD ***	02533123 06081111: VOIR: MUNICIPALITE SAINT-BERNARD-DE-MICHAUD	\$40,909.00
PAROISSE DE SAINT-DAMASE	02535847 223, RUE PRINCIPALE SAINT-DAMASE (QUEBEC)	\$40,743.00
PAROISSE DE SAINT-DAVID	02536043 11, RUE RIVIERE-DAVID SAINT-DAVID (QUEBEC)	\$129,689.00
PAROISSE DE SAINT-DENIS ***	02536209 06133904: VOIR: MUNICIPALITE DE SAINT-DENIS-SUR-RICHE	\$14,732.00
PAROISSE DE SAINT-EPHREM-D'UPTON	02537561 863, RUE LAMOIE SAINT-EPHREM-D'UPTON (QUEBEC)	\$59,427.00
PAROISSE DE SAINT-GERARD-MAJELLA	02540847 370, RANG SAINTE-CATHERINE SAINT-GERARD-D'YAMASKA (QU	\$29,214.00
PAROISSE DE SAINT-IGNACE-DE-STANBRIDGE	02542520 678, RANG DE L'EGLISE MORD SAINT-IGNACE-DE-STANBRIDGE	\$132,490.00
PAROISSE DE SAINT-JOACHIM-DE-SHEFFORD	02544401 567, 1ER RANG OUEST SAINT-JOACHIM-DE-SHEFFORD (QUEBEC	\$187,667.00
PAROISSE DE SAINT-LOUIS	02546729 765-B, RUE SAINT-JOSEPH SAINT-LOUIS (QUEBEC)	\$78,254.00
PAROISSE DE SAINT-MICHEL-D'YAMASKA	02549806 C.P. 120, 137, RUE PRINCIPALE YAMASKA (QUEBEC)	\$61,697.00
PAROISSE DE SAINT-MAZAIRES-D'ACTON	02550168 750, RUE DES LOISIRS SAINT-MAZAIRES-D'ACTON (QUEBEC)	\$59,304.00
PAROISSE DE SAINT-PIE	02551927 C.P. 519 70, RUE SAINT-FRANCOIS SAINT-PIE (QUEBEC)	\$94,316.00
PAROISSE DE SAINT-ROBERT	02553485 C. P. 150 650, CHEMIN DE SAINT-ROBERT SAINT-ROBERT (Q	\$71,562.00
PAROISSE DE SAINT-SIMON	02554681 45, RUE DU COUVENT SAINT-SIMON (QUEBEC)	\$61,925.00
PAROISSE DE SAINT-THEODORE-D'ACTON	02555407 C.P. 150, 1661, RUE PRINCIPALE SAINT-THEODORE-D'ACTON	\$78,753.00
PAROISSE DE SAINTE-CHRISTINE	02534642 629, RUE DES LOISIRS SAINTE-CHRISTINE (QUEBEC)	\$82,731.00
PAROISSE DE SAINTE-ROSALIE	02553923 1115, RUE DU CENTRE SAINTE-ROSALIE (QUEBEC)	\$33,061.00
PAROISSE DE SAINTE-SABINE	02554087 185, RUE PRINCIPALE SAINTE-SABINE (QUEBEC)	\$83,643.00
PAROISSE DE SAINTE-VICTOIRE-DE-SOREL	02556926 517, CHEMIN SAINTE-VICTOIRE SAINTE-VICTOIRE-DE-SOREL	\$37,609.00
VILLAGE D'ABERCORN	02500007 10, CHEMIN DES EGLISES OUEST ABERCORN (QUEBEC)	\$28,030.00

SYGJ798.DEPFG_CGNOM_06_P OU DEFG_CGNOMH_06_P (RRPPM-0926)

1998-01-29 15.10.54

PAGE 25

MINISTERE DES TRANSPORTS (850)

DEPENSES DE FRAIS GENERAUX PAR CENTRE DE GESTION ET PAR FOURNISSEUR/BENEFICIAIRE POUR L'EXERCICE FINANCIER 1997 AU 1998-01-28

CENTRE DE GESTION: 5310

NOM FOURN	NUMERO F ADRESSE DU FOURNISSEUR	SUM MONTANT FACTURE/NOTE
VILLAGE D'EAST FARNHAM	02509040 228, RUE PRINCIPALE EAST FARNHAM (QUEBEC)	\$2,751.00
VILLAGE DE BROME	02503928 C.P. 2, 330, CH. STAGE COACH BROME (QUEBEC)	\$19,078.00
VILLAGE DE WARDEN	02561405 C.P. 90, 172, RUE PRINCIPALE WARDEN (QUEBEC)	\$3,977.00
VILLE DE DUNHAM	02508729 C.P. 70 3777, RUE PRINCIPALE DUNHAM (QUEBEC)	\$303,007.00
VILLE DE LAC-BROME	02514362 C. P. 60 122, CHEMIN LAKESIDE KNOWLTON (QUEBEC)	\$90,062.00
VILLE DE SAINT-OURS	02550846 C.P. 129 2540, RUE IMMACULEE-CONCEPTION SAINT-OURS (Q	\$16,176.00
TOTAL POUR CE CENTRE DE GESTION: 5310		\$3,935,569.00

MINISTERE DES TRANSPORTS (850)

DEPENSES DE FRAIS GENERAUX PAR CENTRE DE GESTION ET PAR FOURNISSEUR/BENEFICIAIRE POUR L'EXERCICE FINANCIER 1997 AU 1998-01-28

CENTRE DE GESTION: 5410

NOM FOURN	NUMERO F ADRESSE DU FOURNISSEUR	SUM
		MONTANT FACTURE/NOTE
CANTON D'ELGIN	02509206 933, 2EME CONCESSION ATHELSTAN (QUEBEC)	\$149,175.00
CANTON DE DUNDEE	02508687 3296, MONTEE SMALLMAN DUNDEE (QUEBEC)	\$60,111.00
CANTON DE GODMANCHESTER	02510683 2282, CHEMIN RIDGE GODMANCHESTER (QUEBEC)	\$205,299.00
CANTON DE HAVELOCK	02512200 481, ROUTE 203 HAVELOCK (QUEBEC)	\$52,088.00
CANTON DE HEMMINGFORD	02512408 505, RUE FRONTIERE, BUR. #3 HEMMINGFORD (QUEBEC)	\$160,840.00
CANTON DE HINCHINBROOKE	02512606 1056, CHEMIN BROOK ATHELSTAN (QUEBEC)	\$200,901.00
MUNICIPALITE DE FRANKLIN	02510121 C. P. 84 1670, ROUTE 202 FRANKLIN CENTRE (QUEBEC)	\$127,650.00
MUNICIPALITE DE HENRYVILLE	02512523 133, RUE SAINT-GEORGES HENRYVILLE (QUEBEC)	\$80,402.00
MUNICIPALITE DE MONT-SAINT-GREGOIRE	02541365 C.P.120, 225, RUE ST-JOSEPH S. MONT-SAINT-GREGOIRE (Q	\$40,478.00
MUNICIPALITE DE NOYAN	02524213 C.P. 8, 1312, CHEMIN DE LA PETITE-FRANCE NOYAN (QUEBE	\$47,798.00
MUNICIPALITE DE SAINT-BLAISE-SUR-RICHELIEU	02533164 795, RUE DES LOISIRS SAINT-BLAISE-SUR-RICHELIEU (QUEB	\$22,265.00
MUNICIPALITE DE SAINT-ETIENNE-DE-BEAUMARNOIS	02537728 489, CHEMIN SAINT-LOUIS SAINT-ETIENNE-DE-BEAUMARNOIS	\$11,381.00
MUNICIPALITE DE SAINT-GEORGES-DE-CLARENCEVILLE	02540524 1350, CHEMIN MIDDLE SAINT-GEORGES-DE-CLARENCEVILLE (Q	\$89,217.00
MUNICIPALITE DE SAINT-MATHIEU	02549046 299, CHEMIN SAINT-EDOUARD SAINT-MATHIEU (QUEBEC)	\$3,190.00
MUNICIPALITE DE SAINT-PAUL-DE-CHATEAUGUAY	02551281 55, RUE SAINT-JOSEPH BUREAU 1-C SAINTE-MARTINE (QUEBE	\$49,967.00
MUNICIPALITE DE SAINT-POLYCARPE	02552560 C.P.380, 1263,CH. ELIE-AUCLAIR SAINT-POLYCARPE (QUEBE	\$88,908.00
MUNICIPALITE DE SAINT-URBAIN-PREMIER	06046312 204, RUE PRINCIPALE SAINT-URBAIN-PREMIER (QUEBEC)	\$39,628.00
MUNICIPALITE DE SAINTE-MARTHE	02548725 776, RUE DES LOISIRS SAINTE-MARTHE (QUEBEC)	\$29,470.00
MUNICIPALITE DE-SAINTE-BRIGIDE-D'IBERVILLE	02533321 C. P. 30 480, RUE DE L'HOTEL-DE-VILLE SAINTE-BRIGIDE	\$68,802.00
PAROISSE DE NOTRE-DAME-DU-MONT-CARMEL	02524049 82, ROUTE 202 NOTRE-DAME-DU-MONT-CARMEL (QUEBEC)	\$31,605.00
PAROISSE DE SAINT-ANGE-GARDIEN ***	02530608 06133888: VOIR: MUNICIPALITE D'ANGE-GARDIEN	\$32,568.00
PAROISSE DE SAINT-ANICET	02530889 335, AVENUE JULES-LEGER SAINT-ANICET (QUEBEC)	\$113,523.00
PAROISSE DE SAINT-BERNARD-DE-LACOLLE	02533040 113, RANG SAINT-CLAUDE SAINT-BERNARD-DE-LACOLLE (QUEB	\$177,320.00
PAROISSE DE SAINT-CESAIRE	02534162 2046, ROUTE 112 SAINT-CESAIRE (QUEBEC)	\$70,440.00
PAROISSE DE SAINT-CYPRIEN-DE-NAPIERVILLE	02535680 121, RANG CYR SAINT-CYPRIEN-DE-NAPIERVILLE (QUEBEC)	\$68,692.00
PAROISSE DE SAINT-EDOUARD	02536720 C.P. 120, 405 C MONTEE LUSSIER SAINT-EDOUARD (QUEBEC)	\$38,599.00
PAROISSE DE SAINT-JACQUES-LE-MINEUR	02543122 91, RUE PRINCIPALE SAINT-JACQUES-LE-MINEUR (QUEBEC)	\$82,460.00
PAROISSE DE SAINT-JEAN-CHRYSOSTOME	02543528 C.P. 70, 124, RANG NOTRE-DAME SAINT-JEAN-CHRYSOSTOME	\$130,230.00
PAROISSE DE SAINT-MALACHIE-D'ORMSTOWN	02547883 81, RUE LAMBTON ORMSTOWN (QUEBEC)	\$153,905.00
PAROISSE DE SAINT-PATRICE-DE-SHERRINGTON	02551166 300, RUE SAINT-PATRICE SAINT-PATRICE-DE-SHERRINGTON (\$73,243.00
PAROISSE DE SAINT-STANISLAS-DE-KOSTKA	02555001 C.P. 120 221, RUE CENTRALE SAINT-STANISLAS-DE-KOSTKA	\$31,890.00
PAROISSE DE SAINT-TELESPHORE	02555241 1425, ROUTE 340 SAINT-TELESPHORE (QUEBEC)	\$84,746.00
PAROISSE DE SAINT-VALENTIN	02556561 790, CHEMIN DE LA 4E LIGNE SAINT-VALENTIN (QUEBEC)	\$62,630.00
PAROISSE DE SAINTE-ANGELE-DE-MONNOIR	02530764 C.P. 30, 7, CHEMIN DU VIDE SAINTE-ANGELE-DE-MONNOIR (\$29,013.00
PAROISSE DE SAINTE-CLOTILDE-DE-CHATEAUGUAY	02535128 2452, CHEMIN DE L'EGLISE SAINTE-CLOTILDE-DE-CHATEAUGU	\$76,543.00
PAROISSE DE SAINTE-JUSTINE-DE-NEWTON	02545846 C.P. 28, 2627, RUE PRINCIPALE SAINTE-JUSTINE-DE-NEUTO	\$48,323.00
PAROISSE DE SAINTE-MARIE-DE-MONNOIR	02548568 146, CHEMIN DU RUISSEAU-BARRE SAINTE-MARIE-DE-MONNOIR	\$30,690.00
PAROISSE DE TRES-SAINT-SACREMENT	02559805 C.P. 192, 63, RUE LAMBTON HOWICK (QUEBEC)	\$109,645.00
TOTAL POUR CE CENTRE DE GESTION: 5410		\$2,973,635.00

SYGJ798.DEPFG_CGNOM_06_P OU DEFG_CGNOMH_06_P (RRPPM-0926)

1998-01-29 15.10.54

PAGE 27

MINISTERE DES TRANSPORTS (850)

DEPENSES DE FRAIS GENERAUX PAR CENTRE DE GESTION ET PAR FOURNISSEUR/BENEFICIAIRE POUR L'EXERCICE FINANCIER 1997 AU 1998-01-28

CENTRE DE GESTION: 6110

NON FOURN	NUMERO F ADRESSE DU FOURNISSEUR	SUM MONTANT FACTURE/NOTE
CANTON CLIFTON-PARTIE-EST ***	02506608 06132906: VOIR: MUNICIPALITE DE SAINT-ISIDORE-DE-CLIF	\$125,313.00
CANTON D'EATON	02509123 375, ROUTE 253, R.R. 3 COOKSHIRE (QUEBEC)	\$532,370.00
CANTON DE BARFORD	02502003 C.P. 200, 10, ROUTE 147 SUD COATICOOK (QUEBEC)	\$79,316.00
CANTON DE BARNSTON	02502086 1525, CHEMIN RIENDEAU BARNSTON (QUEBEC)	\$399,994.00
CANTON DE BROMPTON	02504009 C.P.900, 30, RUE DU COUVENT BROMPTONVILLE (QUEBEC)	\$100,521.00
CANTON DE CLEVELAND	02506566 292, CHEMIN DE LA RIVIERE RICHMOND (QUEBEC)	\$271,780.00
CANTON DE DITTON ***	02508083 06132864: VOIR: MUNICIPALITE DE LA PATRIE	\$108,561.00
CANTON DE GAYHURST-PARTIE-SUD-EST	02510527 234, 2EME RANG SUD SAINT-LUDGER (QUEBEC)	\$58,835.00
CANTON DE HAMPDEN	02511889 C. P. 362, ROUTE 257 863, CHEMIN DITTON SCOTSTOWN (QU	\$79,476.00
CANTON DE HATLEY	02512044 C. P. 570 135, RUE MAIN NORTH HATLEY (QUEBEC)	\$131,464.00
CANTON DE LINGWICK	02518520 72, ROUTE 108 LINGWICK (QUEBEC)	\$147,694.00
CANTON DE MARSTON	02520047 175, ROUTE 263 SUD, B.M. 15 ROUTE RURALE #1 NANTES (Q	\$40,479.00
CANTON DE MELBOURNE	02520526 C.P. 4, 1257, ROUTE 243 MELBOURNE (QUEBEC)	\$364,404.00
CANTON DE NEWPORT	02522449 C.P. 730, 1452, ROUTE 212 COOKSHIRE (QUEBEC)	\$337,785.00
CANTON DE POTTON	02526564 C. P. 330 2, RUE DE VALE-PERKINS MANSONVILLE (QUEBEC)	\$206,583.00
CANTON DE SAINT-CAMILLE	02533685 85, RUE DESRIVIERES SAINT-CAMILLE (QUEBEC)	\$76,994.00
CANTON DE SAINTE-EDWIDGE-DE-CLIFTON	02536886 203, RUE PRINCIPALE NORD SAINTE-EDWIDGE-DE-CLIFTON (Q	\$188,994.00
CANTON DE STANSTEAD	02558369 778, CHEMIN SHELTON MAGOG (QUEBEC)	\$127,433.00
CANTON DE STRATFORD	02558609 165, AVE CENTRALE NORD STRATFORD (QUEBEC)	\$17,859.00
CANTON DE VALCOURT	02560365 C. P. 219 9040-B, RUE DE LA MONTAGNE VALCOURT (QUEBEC	\$116,949.00
CANTON DE WESTBURY	02561801 C. P. 40 146, RUE ANGUS NORD EAST ANGUS (QUEBEC)	\$76,231.00
MUNICIPALITE D'ASCOT CORNER	02501088 C.P. 209, 5655, ROUTE 112 ASCOT CORNER (QUEBEC)	\$112,608.00
MUNICIPALITE D'AUDET	02501245 C. P. 27, 251, RUE PRINCIPALE AUDET (QUEBEC)	\$99,243.00
MUNICIPALITE D'EAST HEREFORD	02512564 15, RUE DE L'EGLISE EAST HEREFORD (QUEBEC)	\$45,396.00
MUNICIPALITE D'OGDEN	02524247 70, CHEMIN OGDEN BEEBE (QUEBEC)	\$165,622.00
MUNICIPALITE DE BARNSTON-OUEST	02502128 ROUTE RURALE #1 2133, CHEMIN DE WAYS MILLS AYER'S CLI	\$320,788.00
MUNICIPALITE DE BOLTON-EST	02503480 858, ROUTE MISSISQUOI BOLTON CENTRE (QUEBEC)	\$77,742.00
MUNICIPALITE DE BONSECOURS	02503605 C. P. 119 605, RUE DU COUVENT BONSECOURS (QUEBEC)	\$57,722.00
MUNICIPALITE DE BURY	02504405 563, RUE MAIN BURY (QUEBEC)	\$286,199.00
MUNICIPALITE DE CHARTIERVILLE	02509248 27, RUE SAINT-JEAN-BAPTISTE CHARTIERVILLE (QUEBEC)	\$65,800.00
MUNICIPALITE DE COMPTON	02506848 3, CHEMIN DE HATLEY BUREAU 201 COMPTON (QUEBEC)	\$220,565.00
MUNICIPALITE DE COMPTON STATION	02506889 C.P. 190, 3, CHEMIN DE HATLEY BUREAU 202 COMPTON (QUE	\$269,144.00
MUNICIPALITE DE DIXVILLE	02549160 251, RUE PARKER DIXVILLE (QUEBEC)	\$144,119.00
MUNICIPALITE DE DUDSWELL	02503241 C.P. 180, 76, RUE PRINCIPALE BISHOPTON (QUEBEC)	\$260,671.00
MUNICIPALITE DE FRONTENAC	02510246 2430, RUE SAINT-JEAN FRONTENAC (QUEBEC)	\$59,177.00
MUNICIPALITE DE HATLEY	02512085 C.P. 360, 810, ROUTE 208 OUEST AYER'S CLIFF (QUEBEC)	\$107,760.00
MUNICIPALITE DE LAC-DROLET	02514685 C. P. 148, 685, RUE PRINCIPALE LAC-DROLET (QUEBEC)	\$94,855.00
MUNICIPALITE DE LAMBTON	02515807 C.P. 206, 230, RUE DU COLLEGE LAMBTON (QUEBEC)	\$42,957.00
MUNICIPALITE DE MARICOURT	02519924 R.R.1 RACINE (QUEBEC)	\$86,232.00
MUNICIPALITE DE MARTINVILLE	02520088 233, RUE PRINCIPALE EST MARTINVILLE (QUEBEC)	\$90,351.00
MUNICIPALITE DE MILAN	02520765 C. P. 54 403, RANG SAINTE-MARIE MILAN (QUEBEC)	\$82,582.00
MUNICIPALITE DE NANTES	02522084 C.P. 60, 1244, RUE PRINCIPALE NANTES (QUEBEC)	\$97,036.00
MUNICIPALITE DE NOTRE-DAME-DES-BOIS	02523603 35, COTE DE L'EGLISE NOTRE-DAME-DES-BOIS (QUEBEC)	\$56,395.00
MUNICIPALITE DE PIOPOLIS	02525525 433, RUE PRINCIPALE PIOPOLIS (QUEBEC)	\$2,395.00
MUNICIPALITE DE RACINE	02526887 C.P. 120, 136, ROUTE 222 RACINE (QUEBEC)	\$84,899.00
MUNICIPALITE DE RISBOROUGH	02527448 C.P. 129, 212, RUE LA SALLE SAINT-LUDGER (QUEBEC)	\$111,136.00
MUNICIPALITE DE SAINT-ADRIEN	02529048 1589, RUE PRINCIPALE SAINT-ADRIEN (QUEBEC)	\$154,735.00
MUNICIPALITE DE SAINT-BENOIT-DU-LAC	02532844 ABBAYE SAINT-BENOIT SAINT-BENOIT-DU-LAC (QUEBEC)	\$1,616.00
MUNICIPALITE DE SAINT-CLAUDE	02534840 295, ROUTE DE L'EGLISE SAINT-CLAUDE (QUEBEC)	\$184,133.00

SYGJ798.DEPFG_CGNOM_06_P OU DEFG_CGNOMH_06_P (RRPPH-0926)

1998-01-29 15.10.54

PAGE 28

MINISTRE DES TRANSPORTS (850)

DEPENSES DE FRAIS GENERAUX PAR CENTRE DE GESTION ET PAR FOURNISSEUR/BENEFICIAIRE POUR L'EXERCICE FINANCIER 1997 AU 1998-01-28

CENTRE DE GESTION: 6110

NOM FOURN	NUMERO F ADRESSE DU FOURNISSEUR	SUM MONTANT FACTURE/NOTE
MUNICIPALITE DE SAINT-ELIE-D'ORFORD	02537009 161, CHEMIN SAINT-ROCH SAINT-ELIE-D'ORFORD (QUEBEC)	\$5,176.00
MUNICIPALITE DE SAINT-ETIENNE-DE-BOLTON	02537801 9, RANG DE LA MONTAGNE SAINT-ETIENNE-DE-BOLTON (QUEBE	\$55,800.00
MUNICIPALITE DE SAINT-GEORGES-DE-WINDSOR	02540607 485, RUE PRINCIPALE SAINT-GEORGES-DE-WINDSOR (QUEBEC)	\$123,224.00
MUNICIPALITE DE SAINT-HERMENEGILDE	02541969 776, RUE PRINCIPALE SAINT-HERMENEGILDE (QUEBEC)	\$150,780.00
MUNICIPALITE DE SAINT-MALO	02547925 116 A, RUE PRINCIPALE SAINT-MALO (QUEBEC)	\$100,602.00
MUNICIPALITE DE SAINT-ROBERT-BELLARMIN	02553527 C.P. 27 10, RUE MADEAU SAINT-ROBERT-BELLARMIN (QUEBEC	\$70,025.00
MUNICIPALITE DE SAINT-ROMAIN	02553766 C.P. 90, 355, RUE PRINCIPALE SAINT-ROMAIN (QUEBEC)	\$79,262.00
MUNICIPALITE DE SAINT-SEBASTIEN	02554285 582, RUE PRINCIPALE SAINT-SEBASTIEN (QUEBEC)	\$97,782.00
MUNICIPALITE DE SAINT-VENANT-DE-PAQUETTE	02556801 5, CHEMIN DU VILLAGE SAINT-VENANT-DE-PAQUETTE (QUEBEC	\$48,805.00
MUNICIPALITE DE SAINTE-ANNE-DE-LA-ROCHELLE	02531127 142, RUE LAGRANDEUR SAINTE-ANNE-DE-LA-ROCHELLE (QUEBE	\$98,653.00
MUNICIPALITE DE SAINTE-CATHERINE-DE-HATLEY	02533925 C.P.30, 35,CHEMIN NORTH HATLEY KATEVALE (QUEBEC)	\$84,450.00
MUNICIPALITE DE SAINTE-CECILE-DE-WHITTON	02534089 4557, RUE PRINCIPALE SAINTE-CECILE-DE-WHITTON (QUEBEC	\$84,979.00
MUNICIPALITE DE SHIPTON	02558161 C.P. 209, 150, RUE WATER SHIPTON (QUEBEC)	\$323,713.00
MUNICIPALITE DE ST-ISIDORE D'AUCKLAND ***	02542843 06132906: VOIR: MUNICIPALITE DE SAINT-ISIDORE-DE-CLIF	\$178,750.00
MUNICIPALITE DE STANSTEAD-EST	02558401 2310, CHEMIN CURTIS STANSTEAD-EST (QUEBEC)	\$275,886.00
MUNICIPALITE DE STOKE	02558484 C.P. 30, 403, RUE PRINCIPALE STOKE (QUEBEC)	\$133,832.00
MUNICIPALITE DE STORNOWAY	02558567 C.P. 98, 507, ROUTE 108 OUEST STORNOWAY (QUEBEC)	\$41,785.00
MUNICIPALITE DE STUKELY	02558682 C. P. 209 160, CHEMIN GEORGE-BONMALLIE EASTMAN (QUEBE	\$1,046.00
MUNICIPALITE DE VAL-JOLI	02561967 500, ROUTE 249 VAL-JOLI (QUEBEC)	\$9,090.00
MUNICIPALITE DE WEEDON ***	06009211 06132914: VOIR: MUNICIPALITE DE WEEDON	\$145,458.00
MUNICIPALITE DE WOTTON	02562049 C. P. 60 400, RUE MGR-L'HEUREUX WOTTON (QUEBEC)	\$238,399.00
MUNICIPALITE FONTAINEBLEA ***	02509883 06132914: VOIR: MUNICIPALITE DE WEEDON	\$58,416.00
PAROISSE DE COURCELLES	02507200 C.P. 160 116, AVE DU DOMAINE COURCELLES (QUEBEC)	\$106,334.00
PAROISSE DE SAINT-AUGUSTIN-DE-WOBURN	02532406 C. P. 120 590, RUE SAINT-AUGUSTIN WOBURN (QUEBEC)	\$242.00
PAROISSE DE SAINT-FRANCOIS-XAVIER-DE-BROMPTON	02539641 C.P. 10, 94, RUE PRINCIPALE SAINT-FRANCOIS-XAVIER-DE-	\$72,138.00
PAROISSE DE SAINT-JOSEPH-DE-HAM-SUD	02544765 9, CHEMIN GOSFORD SUD SAINT-JOSEPH-DE-HAM-SUD (QUEBEC	\$128,367.00
PAROISSE DE VAL-RACINE	02560647 C. P. 1 2991, CHEMIN SAINT-LEON MILAN (QUEBEC)	\$87,245.00
VILLAGE DE LAWRENCEVILLE	02517647 C. P. 60 2100, RUE DANDENAULT LAWRENCEVILLE (QUEBEC)	\$27,285.00
VILLAGE DE SAINT-GERARD	02540722 BOITE 38, CASE 3 183, RUE PRINCIPALE SAINT-GERARD (QU	\$7,635.00
VILLAGE DE SAWYERVILLE	02557445 C.P. 186, 11 CHEMIN DE CLIFTON SAWYERVILLE (QUEBEC)	\$19,261.00
VILLAGE DE STUKELY-SUD	02558641 C. P. 30 101, PLACE DE LA MAIRIE STUKELY-SUD (QUEBEC)	\$117,560.00
VILLE DE SCOTSTOWN	02557569 101, CHEMIN VICTORIA OUEST SCOTSTOWN (QUEBEC)	\$3,426.00
VILLE DE WATERVILLE	02561561 C.P. 40,170 RUE PRINCIPALE SUD WATERVILLE (QUEBEC)	\$75,885.00
TOTAL POUR CE CENTRE DE GESTION: 6110		\$10,022,204.00

SYGJ798.DEPFG_CGNOM_06_P OU DEFG_CGNOMH_06_P (RRPPM-0926)

1998-01-29 15.10.54

PAGE 29

MINISTERE DES TRANSPORTS (850)

DEPENSES DE FRAIS GENERAUX PAR CENTRE DE GESTION ET PAR FOURNISSEUR/BENEFICIAIRE POUR L'EXERCICE FINANCIER 1997 AU 1998-01-28

CENTRE DE GESTION: 6372

NOM FOURN	NUMERO F ADRESSE DU FOURNISSEUR	SUM MONTANT FACTURE/NOTE
CANTON DE LANGELIER	02516086 C.P. 2010, 47, RUE PRINCIPALE LA CROCHE (QUEBEC)	\$112,177.00
M.R.C. DU HAUT-SAINT-AURICE	03075165 445, RUE LACROIX LA TUQUE (QUEBEC)	\$34,519.00
MUNICIPALITE DE BOUCHER	02503647 610, ROUTE PRINCIPALE SAINT-JOSEPH-DE-MEKINAC (QUEBEC)	\$46,392.00
MUNICIPALITE DE CHARETTE	02505444 390, RUE SAINT-EDOUARD CHARETTE (QUEBEC)	\$39,098.00
MUNICIPALITE DE LA BOSTONNAIS	02503613 C. P. 2 506, ROUTE 155 NORD LA TUQUE (QUEBEC)	\$41,860.00
MUNICIPALITE DE NOTRE-DAME-DE-MONTAUBAN	02523397 C.P. 69, 555, AVE DES LOISIRS NOTRE-DAME-DE-MONTAUBAN	\$114,043.00
MUNICIPALITE DE SAINTE-THECLE	02555324 301, RUE SAINT-JACQUES SAINTE-THECLE (QUEBEC)	\$92,400.00
PAROISSE DE HEROUXVILLE	02556082 C. P. 10 1060, RUE SAINT-PIERRE HEROUXVILLE (QUEBEC)	\$106,488.00
PAROISSE DE LAC-AUX-SABLES	02553204 820, RUE SAINT-ALPHONSE LAC-AUX-SABLES (QUEBEC)	\$60,622.00
PAROISSE DE NOTRE-DAME-DU-MONT-CARMEL	02524007 3860, RUE DE L'HOTEL-DE-VILLE NOTRE-DAME-DU-MONT-CARM	\$4,480.00
PAROISSE DE SAINT-ADELPHIE	02528966 150, RUE BAILLARGEON SAINT-ADELPHIE (QUEBEC)	\$114,900.00
PAROISSE DE SAINT-ELIE	02536969 C. P. 39 22, CHEMIN DES LOISIRS SAINT-ELIE (QUEBEC)	\$109,835.00
PAROISSE DE SAINT-GERARD-DES-LAURENTIDES	02540763 431, RUE DES FRENES SAINT-GERARD-DES-LAURENTIDES (QUE	\$1,183.00
PAROISSE DE SAINT-JEAN-DES-PILES	02543882 1594, RUE PRINCIPALE SAINT-JEAN-DES-PILES (QUEBEC)	\$10,263.00
PAROISSE DE SAINT-MATHIEU	02549004 561, CHEMIN DEZIEL SAINT-MATHIEU-DU-PARC (QUEBEC)	\$130,665.00
PAROISSE DE SAINT-SEVERIN	02554483 C.P.120, 1986, PLACE DU CENTRE SAINT-SEVERIN (QUEBEC)	\$94,365.00
PAROISSE DE SAINT-TITE	02556249 540, RUE NOTRE-DAME 2EME ETAGE SAINT-TITE (QUEBEC)	\$75,253.00
VILLAGE DE GRANDES-PILES	02511202 620, 5EME AVENUE GRANDES-PILES (QUEBEC)	\$2,395.00
VILLAGE DE PARENT	02524924 C. P. 8 2, RUE DE L'HOTEL-DE-VILLE PARENT (QUEBEC)	\$22,927.00
VILLAGE DE SAINT-BONIFACE-DE-SHAWINIGAN	02533289 140, RUE GUIMONT SAINT-BONIFACE-DE-SHAWINIGAN (QUEBEC)	\$61,717.00
VILLE DE LA TUQUE	02517167 558, RUE COMMERCIALE LA TUQUE (QUEBEC)	\$32,660.00
TOTAL POUR CE CENTRE DE GESTION: 6372		\$1,308,242.00

SYGJ798.DEPFG_CGNOM_06_P OU DEFG_CGNOMH_06_P (RRPPM-0926)

1998-01-29 15.10.54

PAGE 30

MINISTERE DES TRANSPORTS (850)

DEPENSES DE FRAIS GENERAUX PAR CENTRE DE GESTION ET PAR FOURNISSEUR/BENEFICIAIRE POUR L'EXERCICE FINANCIER 1997 AU 1998-01-28

CENTRE DE GESTION: 6373

NOM FOURN	NUMERO F ADRESSE DU FOURNISSEUR	SUM MONTANT FACTURE/NOTE
MUNICIPALITE DE BATISCAN	02539609 395, RUE PRINCIPALE BATISCAN (QUEBEC)	\$2,435.00
MUNICIPALITE DE SAINT-EDOUARD-DE-MASKINONGE	02536688 3800, RUE SAINT-ANDRE SAINT-EDOUARD-DE-MASKINONGE (QU	\$37,461.00
MUNICIPALITE DE SAINT-LUC-DE-VINCENNES	02547321 C.P. 450, 600, RUE PRINCIPALE SAINT-LUC-DE-VINCENNES	\$66,026.00
MUNICIPALITE DE SAINT-PAULIN	02551489 C.P. 120, 3051, RUE BERGERON SAINT-PAULIN (QUEBEC)	\$46,280.00
MUNICIPALITE DE SAINT-STANISLAS	02554889 C.P. 96, 33, RUE DU PONT SAINT-STANISLAS (QUEBEC)	\$134,334.00
MUNICIPALITE DE SAINTE-ANGELE-DE-PREMONT	02530640 2451, RUE CAMIRAND SAINTE-ANGELE-DE-PREMONT (QUEBEC)	\$81,990.00
MUNICIPALITE DE SAINTE-ANNE-DE-LA-PERADE	02531002 C.P. 308, 200, RUE PRINCIPALE SAINTE-ANNE-DE-LA-PERAD	\$23,935.00
MUNICIPALITE DE YAMACHICHE	02562163 C. P. 430 366, RUE SAINTE-ANNE YAMACHICHE (QUEBEC)	\$90,065.00
PAROISSE DE SAINT-ALEXIS-DES-MONTS	02529808 C. P. 300 101, RUE DE L'HOTEL-DE-VILLE SAINT-ALEXIS-D	\$144,485.00
PAROISSE DE SAINT-BARNABE	02532521 70, RUE DUGUAY SAINT-BARNABE (QUEBEC)	\$40,532.00
PAROISSE DE SAINT-ETIENNE-DES-GRES	02537843 C. P. 130 1230, RUE PRINCIPALE ST-ETIENNE-DES-GRES (Q	\$70,742.00
PAROISSE DE SAINT-JOSEPH-DE-MASKINONGE	02545127 154, ROUTE 138 SAINT-JOSEPH-DE-MASKINONGE (QUEBEC)	\$106,474.00
PAROISSE DE SAINT-JUSTIN	02545762 1281, RUE GERIN SAINT-JUSTIN (QUEBEC)	\$100,877.00
PAROISSE DE SAINT-LEON-LE-GRAND	02546521 49, RUE DE LA FABRIQUE SAINT-LEON-LE-GRAND (QUEBEC)	\$113,078.00
PAROISSE DE SAINT-MAURICE	02549244 C.P. 9, 2510, RANG SAINT-JEAN SAINT-MAURICE (QUEBEC)	\$84,998.00
PAROISSE DE SAINT-MARCISSE	02550044 C.P. 139, 353, RUE NOTRE-DAME SAINT-MARCISSE (QUEBEC)	\$154,298.00
PAROISSE DE SAINT-PROSPER	02552768 C.P.68, 375, RUE SAINT-JOSEPH SAINT-PROSPER (QUEBEC)	\$78,018.00
PAROISSE DE SAINT-SEVERE	02554400 47, RUE PRINCIPALE SAINT-SEVERE (QUEBEC)	\$42,863.00
PAROISSE DE SAINTE-GENEVIEVE-DE-BATISCAN	02540284 C.P. 70, 30, RUE SAINT-CHARLES SAINTE-GENEVIEVE-DE-BA	\$102,918.00
PAROISSE DE SAINTE-URSULE	02556520 C.P. 60, 215, RUE LESSARD SAINTE-URSULE (QUEBEC)	\$71,187.00
TOTAL POUR CE CENTRE DE GESTION: 6373		\$1,592,996.00

SYGJ798.DEPFG_CGNOM_06_P OU DEPGF_CGNOMH_06_P (RRPPM-0926)

1998-01-29 15.10.54

PAGE 31

MINISTERE DES TRANSPORTS (850)

DEPENSES DE FRAIS GENERAUX PAR CENTRE DE GESTION ET PAR FOURNISSEUR/BENEFICIAIRE POUR L'EXERCICE FINANCIER 1997 AU 1998-01-28

CENTRE DE GESTION: 6471

NOM FOURN	NUMERO F ADRESSE DU FOURNISSEUR	SUM MONTANT FACTURE/NOTE
MUNICIPALITE D'ASTON-JONCTION	06043400 C.P. 27 235, RUE VIGNEAULT ASTON-JONCTION (QUEBEC)	\$48,545.00
MUNICIPALITE DE BAIE-DU-FEBVRE	02501690 420-A, ROUTE MARIE-VICTORIN BAIE-DU-FEBVRE (QUEBEC)	\$9,942.00
MUNICIPALITE DE DESCHAILLONS-SUR-SAINT-LAURENT	02507846 C.P.176, 1056, RTE M.-VICTORIN DESCHAILLONS-SUR-SAINT	\$5,734.00
MUNICIPALITE DE GRAND-SAINT-ESPRIT	02511400 5410, ROUTE PRINCIPALE GRAND-SAINT-ESPRIT (QUEBEC)	\$24,995.00
MUNICIPALITE DE LA VISITATION-DE-YAMASKA	02517589 21, RUE PRINCIPALE LA VISITATION (QUEBEC)	\$77,553.00
MUNICIPALITE DE LEMIEUX	02517886 530, RUE DE L'EGLISE LEMIEUX (QUEBEC)	\$95,132.00
MUNICIPALITE DE NICOLET-SUD	02522563 420, RUE HOUE SAINT-CELESTIN (QUEBEC)	\$24,047.00
MUNICIPALITE DE SAINT-CELESTIN	02534121 990, RANG DU PAYS-BRULE SAINT-CELESTIN (QUEBEC)	\$69,610.00
MUNICIPALITE DE SAINT-LEONARD-D'ASTON	02546364 C.P. 520, 370, RUE PRINCIPALE SAINT-LEONARD-D'ASTON (\$183,785.00
MUNICIPALITE DE SAINT-PIERRE-LES-BECQUETS	02518165 110, RUE DES LOISIRS SAINT-PIERRE-LES-BECQUETS (QUEBE	\$4,132.00
MUNICIPALITE DE SAINT-SYLVERE	02555126 837, 8EME RANG SAINT-SYLVERE (QUEBEC)	\$96,765.00
MUNICIPALITE DE SAINT-WENCESLAS	02557080 C.P. 68, 1240, RUE PRINCIPALE SAINT-WENCESLAS (QUEBEC	\$102,035.00
MUNICIPALITE DE SAINTE-EULALIE	02538080 C.P. 70 488, RANG DES ERABLES SAINTE-EULALIE (QUEBEC)	\$153,985.00
MUNICIPALITE DE SAINTE-FRANCOISE	02539484 563, 11EME RANG EST SAINTE-FRANCOISE-DE-LOTBINIERE (Q	\$129,315.00
MUNICIPALITE DE SAINTE-MARIE-DE-BLANDFORD	02548527 492, ROUTE DES BOSQUETS SAINTE-MARIE-DE-BLANDFORD (QU	\$89,222.00
MUNICIPALITE DE SAINTE-MONIQUE	02549921 310, RUE SAINT-ANTOINE SAINTE-MONIQUE (QUEBEC)	\$101,698.00
PAROISSE DE NOTRE-DAME-DE-PIERREVILLE	02523405 48, RUE PRINCIPALE NOTRE-DAME-DE-PIERREVILLE (QUEBEC)	\$22,382.00
PAROISSE DE PARISVILLE	02543080 1260, RUE SAINT-JACQUES PARISVILLE (QUEBEC)	\$16,651.00
PAROISSE DE SAINT-ELPHEGE	02537165 245, RANG SAINT-ANTOINE SAINT-ELPHEGE (QUEBEC)	\$54,335.00
PAROISSE DE SAINT-FRANCOIS-DU-LAC ***	02539369 06132807: VOIR: MUNICIPALITE DE SAINT-FRANCOIS-DU-LAC	\$63,737.00
PAROISSE DE SAINT-JOSEPH-DE-BLANDFORD ***	02544641 06133896: VOIR: MUNICIPALITE DE MANSEAU	\$96,130.00
PAROISSE DE SAINT-THOMAS-DE-PIERREVILLE	02555969 C.P. 428, 82, RUE SHOONER PIERREVILLE (QUEBEC)	\$42,370.00
PAROISSE DE SAINT-ZEPHIRIN-DE-COURVAL	02557288 C.P. 40, 1471 RUE SAINT-PIERRE SAINT-ZEPHIRIN-DE-COUR	\$83,020.00
PAROISSE DE SAINTE-CECILE-DE-LEVRARD	02533966 235, RUE PRINCIPALE SAINTE-CECILE-DE-LEVRARD (QUEBEC)	\$35,632.00
PAROISSE DE SAINTE-PERPETUE	02551687 C. P. 98 2480, RANG SAINT-JOSEPH SAINTE-PERPETUE (QUE	\$49,760.00
PAROISSE DE SAINTE-PHILOMENE-DE-FORTIERVILLE	02551885 405, ROUTE 265 SAINTE-PHILOMENE-DE-FORTIERVILLE (QUEB	\$98,880.00
PAROISSE DE SAINTE-SOPHIE-DE-LEVRARD	02554848 184-A, SAINT-ANTOINE SAINTE-SOPHIE-DE-LEVRARD (QUEBEC	\$166,695.00
VILLAGE DE FORTIERVILLE	02510006 198, RUE DE LA FABRIQUE FORTIERVILLE (QUEBEC)	\$175.00
TOTAL POUR CE CENTRE DE GESTION: 6471		\$1,946,262.00

SYGJ798.DEPFG_CGNOM_06_P OU DEFG_CGNOMH_06_P (RRPPH-0926)

1998-01-29 15.10.54

PAGE 32

MINISTERE DES TRANSPORTS (850)

DEPENSES DE FRAIS GENERAUX PAR CENTRE DE GESTION ET PAR FOURNISSEUR/BENEFICIAIRE POUR L'EXERCICE FINANCIER 1997 AU 1998-01-28

CENTRE DE GESTION: 6474

NOM FOURN	NUMERO F ADRESSE DU FOURNISSEUR	SUM MONTANT FACTURE/NOTE
CANTON D'INVERNESS	02513406 C.P. 129, 1799, ROUTE DUBLIN INVERNESS (QUEBEC)	\$251,187.00
CANTON DE CHESTER-EST	02505923 130, RUE GUILLEMETTE, R.R.#1 SAINTE-HELENE-DE-CHESTER	\$148,790.00
CANTON DE HALIFAX-NORD ***	02511723 06132369: VOIR: MUNICIPALITE DE SAINTE-SOPHIE-D'HALIF	\$133,189.00
CANTON DE HAM-NORD	02511848 C.P. 29, 474, RUE PRINCIPALE HAM-NORD (QUEBEC)	\$111,782.00
CANTON DE MADDINGTON	02519486 C.P. 339 572, RUE PRINCIPALE DAVELUYVILLE (QUEBEC)	\$36,565.00
CANTON DE WARWICK	02561447 C.P. 160 281 A, RUE SAINT-LOUIS OUEST WARWICK (QUEBEC)	\$120,700.00
MUNICIPALITE DE CHESTERVILLE	02506046 261, RUE DE L'ACCUEIL CHESTERVILLE (QUEBEC)	\$205,382.00
MUNICIPALITE DE LYSER	02519320 C.P. 220 2375, RUE BECANOUR LYSER (QUEBEC)	\$204,258.00
MUNICIPALITE DE NOTRE-DAME-DE-HAM	05782925 25, RUE DE L'EGLISE NOTRE-DAME-DE-HAM (QUEBEC)	\$93,657.00
MUNICIPALITE DE SAINT-ALBERT	06081103 C. P. 100 25, RUE DES LOISIRS SAINT-ALBERT (QUEBEC)	\$22,017.00
MUNICIPALITE DE SAINT-FERDINAND	02511764 C. P. 160, 821, RUE PRINCIPALE SAINT-FERDINAND (QUEBE	\$216,337.00
MUNICIPALITE DE SAINT-NORBERT-D'ARTHABASKA	02550481 250, ROUTE DE LA RIVIERE NORBERTVILLE (QUEBEC)	\$144,580.00
MUNICIPALITE DE SAINT-VALERE	02556603 1641-A, ROUTE 161 SAINT-VALERE (QUEBEC)	\$167,610.00
MUNICIPALITE DE SAINTE-CLOTILDE-DE-HORTON	06043418 C.P. 29, RUE DU PARC SAINTE-CLOTILDE-DE-HORTON (QUEBE	\$291,214.00
MUNICIPALITE DE STE-JULIE ***	02545523 06123061: VOIR: MUNICIPALITE DE LAURIERVILLE	\$150,247.00
MUNICIPALITE DE STE-SOPHI ***	02554764 06132369: VOIR: MUNICIPALITE DE SAINTE-SOPHIE-D'HALIF	\$79,730.00
MUNICIPALITE DE VIANNEY	02511806 C.P. 12, 522, RUE PRINCIPALE VIANNEY (QUEBEC)	\$109,584.00
MUNICIPALITE DE VILLEROY	02561165 378, RUE PRINCIPALE VILLEROY (QUEBEC)	\$87,300.00
MUNICIPALITE KINGSEY FALL ***	02514008 06132856: VOIR: MUNICIPALITE DE KINGSEY FALLS	\$84,030.00
PAROISSE DE	02553329 SAINT-REMI-DE-TINGWICK 141-A, RUE PRINCIPALE SAINT-RE	\$77,862.00
PAROISSE DE NOTRE-DAME-DE-LOURDES	02523280 830, RUE PRINCIPALE LOURDES (QUEBEC)	\$95,671.00
PAROISSE DE PLESSISVILLE	02525640 C.P. 245, 290, ROUTE 165 SUD PLESSISVILLE (QUEBEC)	\$129,581.00
PAROISSE DE PRINCEVILLE	02526689 101, RUE DEMERS EST PRINCEVILLE (QUEBEC)	\$159,218.00
PAROISSE DE SAINT-ALBERT-DE-WARWICK ***	02529600 06081103: VOIR: MUNICIPALITE DE SAINT-ALBERT	\$33,026.00
PAROISSE DE SAINT-CHRISTOPHE-D'ARTHABASKA	02534683 418, AVENUE PIE X SAINT-CHRISTOPHE-D'ARTHABASKA (QUEB	\$94,327.00
PAROISSE DE SAINT-LOUIS-DE-BLANDFORD	02546760 C.P. 140, 80, RUE PRINCIPALE SAINT-LOUIS-DE-BLANDFORD	\$130,375.00
PAROISSE DE SAINT-PIERRE-BAPTISTE	02552123 532-B, ROUTE DE L'EGLISE SAINT-PIERRE-BAPTISTE (QUEBE	\$208,405.00
PAROISSE DE SAINT-ROSAIRE	02553840 C.P. 125 9, RUE SAINT-PIERRE SAINT-ROSAIRE (QUEBEC)	\$77,107.00
PAROISSE DE SAINT-SAMUEL	02554129 141, RUE DE L'EGLISE SAINT-SAMUEL-DE-HORTON (QUEBEC)	\$97,167.00
PAROISSE DE SAINTE-ANNE-DU-SAULT	02531481 C.P. 38, 634, RUE PRINCIPALE DAVELUYVILLE (QUEBEC)	\$10,231.00
PAROISSE DE SAINTE-ELIZABETH-DE-WARWICK	02537082 C.P. 75, 230, 4 EME RANG SAINTE-ELIZABETH-DE-WARWICK	\$101,768.00
PAROISSE DE SAINTE-SERAPHINE	02554368 2660, RUE DU CENTRE-COMMUNAUTAIRE SAINTE-SERAPHINE (Q	\$60,162.00
PAROISSE DE SAINTS-MARTYRS-CANADIENS	02548923 C.P. 27, 13, CH. DU VILLAGE SAINTS-MARTYRS (QUEBEC)	\$53,738.00
PAROISSE DE TINGWICK	02559524 C.P. 150 48, RUE DE L'HOTEL-DE-VILLE TINGWICK (QUEBEC	\$343,720.00
VILLAGE D'INVERNESS	02513364 C.P. 128, 1831, RUE DUBLIN INVERNESS (QUEBEC)	\$548.00
TOTAL POUR CE CENTRE DE GESTION: 6474		\$4,331,065.00

SYGJ798.DEPFG_CGNOM_06_P OU DEFG_CGNOMH_06_P (RRPPM-0926)

1998-01-29 15.10.54

PAGE 33

MINISTERE DES TRANSPORTS (850)

DEPENSES DE FRAIS GENERAUX PAR CENTRE DE GESTION ET PAR FOURNISSEUR/BENEFICIAIRE POUR L'EXERCICE FINANCIER 1997 AU 1998-01-28

CENTRE DE GESTION: 6475

NOM FOURN	NUMERO F ADRESSE DU FOURNISSEUR	SUM MONTANT FACTURE/NOTE
CANTON DE KINGSEY	02513927 C. P. 29 1205, RUE DE L'EGLISE SAINT-FELIX-DE-KINGSEY	\$296,184.00
MUNICIPALITE D'ULVERTON	02560126 151, ROUTE 143 ULVERTON (QUEBEC)	\$124,823.00
MUNICIPALITE DE DURHAM-SUD	02508802 C.P.70, 70, RUE HOTEL-DE-VILLE DURHAM-SUD (QUEBEC)	\$157,617.00
MUNICIPALITE DE L'AVENIR	02517522 C.P.112, 575, RUE PRINCIPALE L'AVENIR (QUEBEC)	\$234,757.00
MUNICIPALITE DE LEFEBVRE	02517845 186, 10EME RANG LEFEBVRE (QUEBEC)	\$105,873.00
MUNICIPALITE DE SAINT-BONAVENTURE	02533248 720, RUE PLANTE SAINT-BONAVENTURE (QUEBEC)	\$70,954.00
MUNICIPALITE DE SAINT-CYRILLE-DE-WENDOVER	02535722 4055, RUE PRINCIPALE SAINT-CYRILLE-DE-WENDOVER (QUEBE	\$40,761.00
MUNICIPALITE DE SAINT-EUGENE	02537926 C. P. 30 1065, RANG DE L'EGLISE SAINT-EUGENE (QUEBEC)	\$88,321.00
MUNICIPALITE DE SAINT-GERMAIN-DE-GRANTHAM	02540920 C.P.190, 233, CHEMIN YAMASKA SAINT-GERMAIN-DE-GRANTHA	\$93,272.00
MUNICIPALITE DE SAINT-GUILLAUME	02541449 106, RUE SAINT-JEAN-BAPTISTE SAINT-GUILLAUME (QUEBEC)	\$119,599.00
MUNICIPALITE DE WICKHAM	02561884 893, RUE MOREAU WICKHAM (QUEBEC)	\$47,232.00
PAROISSE DE NOTRE-DAME-DU-BON-CONSEIL	02523884 1428, ROUTE 122 NOTRE-DAME-DU-BON-CONSEIL (QUEBEC)	\$72,635.00
PAROISSE DE SAINT-EDMOND-DE-GRANTHAM	02536647 393, RUE NOTRE-DAME-DE-LOURDES SAINT-EDMOND-DE-GRANTH	\$38,430.00
PAROISSE DE SAINT-JOACHIM-DE-COURVAL	02544369 546, RUE PRINCIPALE SAINT-JOACHIM-DE-COURVAL (QUEBEC)	\$58,066.00
PAROISSE DE SAINT-LUCIEN	02547560 5350, 7EME RANG SAINT-LUCIEN (QUEBEC)	\$151,475.00
PAROISSE DE SAINT-MAJORIQUE-DE-GRANTHAM	02547800 1966, BOUL. ST-JOSEPH O.-R.R.5 SAINT-MAJORIQUE-DE-GRA	\$45,700.00
PAROISSE DE SAINTE-BRIGITTE-DES-SAULTS	02533404 C.P. 1038, 400, RUE PRINCIPALE SAINTE-BRIGITTE-DES-SA	\$153,962.00
PAROISSE DE SAINT-PIE-DE-GUIRE	02552008 100, 9E RANG SAINT-PIE-DE-GUIRE (QUEBEC)	\$81,444.00
TOTAL POUR CE CENTRE DE GESTION: 6475		\$1,981,105.00

SYGJ798.DEPFG_CGNOM_06_P OU DEFG_CGNOMH_06_P (RRPPH-0926)

1998-01-29 15.10.54

PAGE 34

MINISTERE DES TRANSPORTS (850)

DEPENSES DE FRAIS GENERAUX PAR CENTRE DE GESTION ET PAR FOURNISSEUR/BENEFICIAIRE POUR L'EXERCICE FINANCIER 1997 AU 1998-01-28

CENTRE DE GESTION: 6510

NOM FOURN	NUMERO F ADRESSE DU FOURNISSEUR	SUM MONTANT FACTURE/NOTE
CANTON D'AMHERST	02500361 C. P. 30 124, RUE SAINT-LOUIS SAINT-REMI D'AMHERST (Q	\$222,162.00
CANTON D'ARUNDEL	02500924 C. P. 40, 2, RUE DU VILLAGE ARUNDEL (QUEBEC)	\$60,134.00
CANTON DE CHATHAM	02505766 270, ROUTE DU CANTON CHATHAM (QUEBEC)	\$269,517.00
CANTON DE GORE	02510725 9, CHEMIN CAMBRIA LAKEFIELD (QUEBEC)	\$154,221.00
CANTON DE GRENVILLE	02511525 40, CHEMIN MAPLE GRENVILLE (QUEBEC)	\$407,736.00
CANTON DE HARRINGTON	02511962 2811, ROUTE 327 HARRINGTON (QUEBEC)	\$227,076.00
CANTON DE LA MINERVE	02515880 6, RUE MAILLOUX LA MINERVE (QUEBEC)	\$303,637.00
CANTON DE RANDON	02527083 C.P. 730, 3647, RUE QUEEN RANDON (QUEBEC)	\$86,239.00
CANTON DE WENTWORTH	02561728 114, CHEMIN LAC-LOUISA LACHUTE (QUEBEC)	\$40,392.00
M.R.C. DE LA MATAWINIE	03075157 C.P. 1239 3184, 1ERE AVENUE RANDON (QUEBEC)	\$48,969.00
MUNICIPALITE DE BEAUX-RIVAGES	02514560 330, ROUTE 117 EST BEAUX-RIVAGES (QUEBEC)	\$151,572.00
MUNICIPALITE DE CHERTSEY	02505881 C.P.120, 333, AVE DE L'AMITIE CHERTSEY (QUEBEC)	\$270,775.00
MUNICIPALITE DE CHUTE-SAINT-PHILIPPE	02506327 592, CHEMIN DU PROGRES CHUTE-SAINT-PHILIPPE (QUEBEC)	\$257,296.00
MUNICIPALITE DE CRABTREE	05794805 C. P. 660, 412, 1ERE AVENUE CRABTREE (QUEBEC)	\$40,480.00
MUNICIPALITE DE HUBERDEAU	02512846 101, RUE DU PONT HUBERDEAU (QUEBEC)	\$120,693.00
MUNICIPALITE DE KIAMIKA	02513844 3, CHEMIN VALIQUETTE KIAMIKA (QUEBEC)	\$233,934.00
MUNICIPALITE DE L'ASCENSION	02516847 C. P. 30 59, RUE DE L'HOTEL-DE-VILLE L'ASCENSION (QUE	\$240,070.00
MUNICIPALITE DE LA CONCEPTION	02515120 1371, BOULEVARD DU CENTENAIRE LA CONCEPTION (QUEBEC)	\$169,183.00
MUNICIPALITE DE LA MACAZA	02515641 C.P. 28, 53, RUE DES PIONNIERS LA MACAZA (QUEBEC)	\$168,994.00
MUNICIPALITE DE LA VISITATION-DE-L'ILE-DUPAS	02517621 113, RUE DE L'EGLISE LA VISITATION-DE-L'ILE-DUPAS (QU	\$22,068.00
MUNICIPALITE DE LABELLE	02514123 C.P. 390, 1, RUE DU PONT LABELLE (QUEBEC)	\$130,969.00
MUNICIPALITE DE LAC-DU-CERF	02514727 15, RUE EMARD LAC-DU-CERF (QUEBEC)	\$109,699.00
MUNICIPALITE DE LAC-NOMININGUE	02515047 C.P. 390 2110, CHEMIN TOUR-DU-LAC LAC-NOMININGUE (QUE	\$352,661.00
MUNICIPALITE DE LAC-SAINT-PAUL	02515328 388, RUE PRINCIPALE LAC-SAINT-PAUL (QUEBEC)	\$118,048.00
MUNICIPALITE DE LAC-SUPERIEUR	02515443 1281, CHEMIN DU LAC-SUPERIEUR LAC-SUPERIEUR (QUEBEC)	\$93,167.00
MUNICIPALITE DE LANORAIE-D'AUTRAY	02516201 C.P. 308, 57, RUE LAROCHE LANORAIE (QUEBEC)	\$16,255.00
MUNICIPALITE DE LANTIER	02516243 C.P. 39, 118, 29E AVENUE LANTIER (QUEBEC)	\$31,180.00
MUNICIPALITE DE MARCHAND	02519841 C. P. 695 106, RUE PRINCIPALE SUD L'ANNONCIATION (QUE	\$279,667.00
MUNICIPALITE DE MILLE-ISLES	02520807 1262, CHEMIN DE MILLE-ISLES MILLE-ISLES (QUEBEC)	\$79,371.00
MUNICIPALITE DE MONT-SAINT-MICHEL	02521805 94, RUE DE L'EGLISE MONT-SAINT-MICHEL (QUEBEC)	\$76,689.00
MUNICIPALITE DE MONTCALM	02521045 10, RUE DE L'HOTEL-DE-VILLE WEIR (QUEBEC)	\$34,076.00
MUNICIPALITE DE NOTRE-DAME-DE-LA-MERCI	02523009 1900, MONTEE DE LA RESERVE NOTRE-DAME-DE-LA-MERCI (QU	\$226,198.00
MUNICIPALITE DE NOTRE-DAME-DE-PONTMAIN	02523447 1027, RUE PRINCIPALE NOTRE-DAME-DE-PONTMAIN (QUEBEC)	\$106,424.00
MUNICIPALITE DE NOTRE-DAME-DU-LAUS	02523967 C.P. 10, 66, RUE PRINCIPALE NOTRE-DAME-DU-LAUS (QUEBE	\$158,031.00
MUNICIPALITE DE SAINT-ADOLPHE-D'HOWARD	02529006 C.P. 180, 1881, CH. DU VILLAGE SAINT-ADOLPHE-D'HOWARD	\$14,742.00
MUNICIPALITE DE SAINT-AIME-DU-LAC-DES-ILES	02529485 C.P. 1, 123, CH. DU VILLAGE SAINT-AIME-DU-LAC-DES-ILE	\$241,867.00
MUNICIPALITE DE SAINT-ALPHONSE-RODRIGUEZ	02530087 101, RUE DE LA PLAGE SAINT-ALPHONSE-RODRIGUEZ (QUEBEC	\$83,227.00
MUNICIPALITE DE SAINT-CHARLES-DE-MANDEVILLE	02534402 162, BOULEVARD DESJARDINS SAINT-CHARLES-DE-MANDEVILLE	\$171,794.00
MUNICIPALITE DE SAINT-CLEOPHAS-DE-BRANDON	02534964 750, RUE PRINCIPALE SAINT-CLEOPHAS-DE-BRANDON (QUEBEC	\$5,219.00
MUNICIPALITE DE SAINT-DONAT	02536480 C.P. 460, 475, RUE DESROCHERS SAINT-DONAT (QUEBEC)	\$52,064.00
MUNICIPALITE DE SAINT-FAUSTIN-LAC-CARRE	02538403 100, PLACE DE LA MAIRIE SAINT-FAUSTIN-LAC-CARRE (QUEB	\$82,184.00
MUNICIPALITE DE SAINT-JEAN-DE-MATHA	02543841 C.P. 60 170, RUE SAINTE-LOUISE SAINT-JEAN-DE-MATHA (Q	\$47,984.00
MUNICIPALITE DE SAINT-MICHEL-DES-SAINTS	02549723 C.P. 160, 441, RUE BROSSARD SAINT-MICHEL-DES-SAINTS (\$234,103.00
MUNICIPALITE DE SAINT-ROCH-OUEST	02553725 840, CH. DU RUISSEAU-SAINT-JEAN SAINT-ROCH-OUEST (QUEB	\$34,481.00
MUNICIPALITE DE SAINT-THOMAS	02555845 C.P. 390, 770, RUE PRINCIPALE SAINT-THOMAS (QUEBEC)	\$28,851.00
MUNICIPALITE DE SAINTE-AGATHE-NORD	02529246 1155, ROUTE 329 NORD SAINTE-AGATHE-NORD (QUEBEC)	\$21,087.00
MUNICIPALITE DE SAINTE-ANNE-DU-LAC	02531440 1, RUE SAINT-FRANCOIS-XAVIER SAINTE-ANNE-DU-LAC (QUEB	\$198,857.00
MUNICIPALITE DE SAINTE-BEATRIX	02532760 861, RUE DE L'EGLISE SAINTE-BEATRIX (QUEBEC)	\$83,065.00
MUNICIPALITE DE SAINTE-EMELIE-DE-L'ENERGIE	02537363 241, RUE COUTU SAINTE-EMELIE-DE-L'ENERGIE (QUEBEC)	\$62,864.00

SYGJ798.DEPFG_CGNOM_06_P OU DEFG_CGNOMH_06_P (RRPPH-0926)

1998-01-29 15.10.54

PAGE 35

MINISTERE DES TRANSPORTS (850)

DEPENSES DE FRAIS GENERAUX PAR CENTRE DE GESTION ET PAR FOURNISSEUR/BENEFICIAIRE POUR L'EXERCICE FINANCIER 1997 AU 1998-01-28

CENTRE DE GESTION: 6510

NOM FOURN	NUMERO F ADRESSE DU FOURNISSEUR	SUM MONTANT FACTURE/NOTE
MUNICIPALITE DE SAINTE-LUCIE-DES-LAURENTIDES	02547487 2057, 10EME RUE SAINTE-LUCIE-DES-LAURENTIDES (QUEBEC)	\$96,383.00
MUNICIPALITE DE SAINTE-MARCELLINE-DE-KILDARE	02548246 435, 1ERE AVENUE PIED-DE-LA-MONTAGNE SAINTE-MARCELLIN	\$34,012.00
MUNICIPALITE DE SAINTE-MELANIE	02549400 10, RUE LOUIS-CHARLES-PANET SAINTE-MELANIE (QUEBEC)	\$60,248.00
MUNICIPALITE DE SAINTE-SOPHIE	02554806 C.P. 69 2212, RUE DE L'HOTEL-DE-VILLE SAINTE-SOPHIE (\$28,430.00
MUNICIPALITE DE VAL-DES-LACS	02560480 349, CHEMIN DE VAL-DES-LACS VAL-DES-LACS (QUEBEC)	\$84,658.00
MUNICIPALITE DE WENTWORTH-NORD	02561769 3488, RUE PRINCIPALE LAUREL (QUEBEC)	\$156,620.00
MUNICIPALITE DES RUISSEAUX	02507937 1269, BOUL. DES RUISSEAUX DES RUISSEAUX (QUEBEC)	\$261,416.00
PAROISSE DE BREBEUF	02503845 217, ROUTE 323 BREBEUF (QUEBEC)	\$54,150.00
PAROISSE DE FERME-NEUVE ***	02509685 06132849: VOIR: MUNICIPALITE DE FERME-NEUVE	\$606,592.00
PAROISSE DE SAINT-ALEXIS	02529881 232, RUE PRINCIPALE SAINT-ALEXIS (QUEBEC)	\$43,479.00
PAROISSE DE SAINT-ANDRE-D'ARGENTEUIL	02530483 C.P. 179, 10, RUE DE LA MAIRIE SAINT-ANDRE-EST (QUEBE	\$155,532.00
PAROISSE DE SAINT-BARTHELEMY	02532604 1980, RUE BONIN SAINT-BARTHELEMY (QUEBEC)	\$117,920.00
PAROISSE DE SAINT-COLOMBAN	02535284 330, MONTEE DE L'EGLISE SAINT-COLOMBAN (QUEBEC)	\$58,329.00
PAROISSE DE SAINT-COME	02535326 1673, 55 EME RUE SAINT-COME (QUEBEC)	\$91,345.00
PAROISSE DE SAINT-CUTHBERT	02535565 C.P. 100, 1891, RUE PRINCIPALE SAINT-CUTHBERT (QUEBEC	\$147,463.00
PAROISSE DE SAINT-DAMIEN	02535961 C.P. 240, 6850, ROUTE 347 SAINT-DAMIEN (QUEBEC)	\$120,825.00
PAROISSE DE SAINT-DIDACE	02536324 380, RUE PRINCIPALE SAINT-DIDACE (QUEBEC)	\$157,103.00
PAROISSE DE SAINT-ESPRIT	02537645 21, RUE PRINCIPALE SAINT-ESPRIT (QUEBEC)	\$17,244.00
PAROISSE DE SAINT-FELIX-DE-VALOIS ***	02538726 06132898: VOIR: MUNICIPALITE DE SAINT-FELIX-DE-VALOIS	\$61,858.00
PAROISSE DE SAINT-GABRIEL-DE-BRANDON	02539922 C.P. 929, 5111, CHEMIN DU LAC SAINT-GABRIEL-DE-BRANDO	\$37,555.00
PAROISSE DE SAINT-IGNACE-DE-LOYOLA	02542488 25, RUE LAFOREST SAINT-IGNACE-DE-LOYOLA (QUEBEC)	\$265.00
PAROISSE DE SAINT-JACQUES	02542926 16, RUE MARECHAL SAINT-JACQUES (QUEBEC)	\$14,852.00
PAROISSE DE SAINT-JOVITE	02545325 75, CHEMIN NAPOLEON SAINT-JOVITE (QUEBEC)	\$102,086.00
PAROISSE DE SAINT-LIGUORI	02546646 750, RUE PRINCIPALE SAINT-LIGUORI (QUEBEC)	\$25,950.00
PAROISSE DE SAINT-NORBERT	02550440 2150, RUE PRINCIPALE SAINT-NORBERT (QUEBEC)	\$24,727.00
PAROISSE DE SAINT-VIAEUR	02556843 1980, RUE BONIN SAINT-BARTHELEMY (QUEBEC)	\$22,049.00
PAROISSE DE SAINT-ZENON	02557205 6101, RUE PRINCIPALE SAINT-ZENON (QUEBEC)	\$133,515.00
PAROISSE DE SAINTE-ELISABETH	02537041 2270, RUE PRINCIPALE SAINTE-ELISABETH (QUEBEC)	\$56,777.00
PAROISSE DE SAINTE-GENEVIEVE-DE-BERTHIER	02540326 400, RANG RIVIERE BAYONNE SUD SAINTE-GENEVIEVE-DE-BER	\$738.00
PAROISSE DE SAINTE-MARGUERITE-DU-LAC-MASSON	02548360 C. P. 180 414, BOULEVARD BARON-EMPAIN LAC-MASSON (QUE	\$63,670.00
PAROISSE DE SAINTE-MARIE-SALOME	02548683 690, CHEMIN SAINT-JEAN SAINTE-MARIE-SALOME (QUEBEC)	\$22,546.00
VILLAGE DE LAC-SAGUAY	02528768 257-A, ROUTE 117 LAC-SAGUAY (QUEBEC)	\$88,511.00
VILLAGE DE NEW GLASGOW	02522365 C.P. 35, 819, RUE RABY NEW GLASGOW (QUEBEC)	\$1,281.00
VILLAGE DE SAINT-PIERRE	02552040 485, CH.VILLAGE DE ST-PIERRE N JOLIETTE (QUEBEC)	\$10,817.00
VILLAGE DE SAINTE-VERONIQUE	02560084 C.P. 150 341, BOULEVARD F. LAFONTAINE SAINTE-VERONIQUE	\$176,995.00
VILLAGE DE VAL-BARRETTE	02560241 C.P.60, 135, RUE SAINT-JOSEPH VAL-BARRETTE (QUEBEC)	\$13,331.00
TOTAL POUR CE CENTRE DE GESTION: 6510		\$9,819,244.00

SYGJ798.DEPFG_CGNOM_06_P OU DEFG_CGNOMH_06_P (RRPPH-0926)

1998-01-29 15.10.54

PAGE 36

MINISTERE DES TRANSPORTS (850)

DEPENSES DE FRAIS GENERAUX PAR CENTRE DE GESTION ET PAR FOURNISSEUR/BENEFICIAIRE POUR L'EXERCICE FINANCIER 1997 AU 1998-01-28

CENTRE DE GESTION: 6610

NOM FOURN	NUMERO F ADRESSE DU FOURNISSEUR	SUM MONTANT FACTURE/NOTE
CANTON D'AUMOND	02501286 679, ROUTE PRINCIPALE AUMOND (QUEBEC)	\$252,145.00
CANTON DE BRISTOL	02503886 ROUTE RURALE NO. #1 BRISTOL (QUEBEC)	\$475,336.00
CANTON DE CHICHESTER	02506129 C.P. 158, 37, RUE SAINT-JOSEPH CHAPEAU (QUEBEC)	\$103,281.00
CANTON DE CLARENDON	02506400 C.P. 777, C427, ROUTE 148 SHAWVILLE (QUEBEC)	\$805,542.00
CANTON DE GRAND-CALUMET	02510881 C.P. 130 8, RUE BRIZARD L'ILE-DU-GRAND-CALUMET (QUEBE	\$239,039.00
CANTON DE GRAND-REMOUS	02511368 1567, ROUTE TRANSCANADIENNE GRAND-REMOUS (QUEBEC)	\$341,462.00
CANTON DE L'ISLE-AUX-ALLUMETTES	02513562 C.P. 100, 37, RUE SAINT-JOSEPH CHAPEAU (QUEBEC)	\$195,549.00
CANTON DE L'ISLE-AUX-ALLUMETTES-P.-EST	02513521 R. R. #4 CHAPEAU (QUEBEC)	\$170,848.00
CANTON DE LITCHFIELD	02518728 C.P. 340, 1362, ROUTE 148 CAMPBELL'S BAY (QUEBEC)	\$195,551.00
CANTON DE LOCHABER	02518769 164, ROUTE 148 EST THURSO (QUEBEC)	\$100,477.00
CANTON DE LOCHABER-PARTIE-OUEST	02518843 1021, RUE DE LIESSE MASSON-ANGERS (QUEBEC)	\$106,387.00
CANTON DE LOW	02519205 4-A, CHEMIN D'AMOUR LOW (QUEBEC)	\$368,506.00
CANTON DE LYTTON	02519361 189, CHEMIN MONTCERF LYTTON (QUEBEC)	\$149,049.00
CANTON DE RIPON	02527364 CASE POSTALE 40 31, RUE COURSOL RIPON (QUEBEC)	\$198,694.00
CANTON DE THORNE	02559441 775, ROUTE 366 LADYSMITH (QUEBEC)	\$204,584.00
CANTON DE WRIGHT	02562122 R. R. #3, 185, ROUTE 105 GRACEFIELD (QUEBEC)	\$239,481.00
CANTON DU DENHOLM	02507721 419, CHEMIN DU POISSON-BLANC DENHOLM (QUEBEC)	\$221,924.00
CANTONS-UNIS D'ALLEYN-ET-CAWOOD	02500288 B. P. 75 -HARRISSON ALLEYN-ET-CAWOOD DANFORD LAKE (QU	\$161,246.00
CANTONS-UNIS DE LESLIE-CLAPHAM-ET-HUDDERSFIELD	02518322 C.P. 70, 15, AVE PALMER OTTER LAKE (QUEBEC)	\$231,849.00
CANTONS-UNIS DE MANSFIELD-ET-PONTEFRACT	02519726 C.P. 880, 300, RUE PRINCIPALE MANSFIELD (QUEBEC)	\$163,903.00
CANTONS-UNIS DE MULGRAVE-ET-DERRY	02521961 C. P. 300 140, RUE JOSEPH BUCKINGHAM (QUEBEC)	\$243,659.00
CANTONS-UNIS DE SHEEN-ESHER-ABERDEEN-ET-MALAKOFF	02557940 SHEEN-ESHER-ABERDEEN-ET-MALAKOFF SHEENBORO (QUEBEC)	\$120,195.00
CANTONS-UNIS DE WALTHAM-ET-BRYSON ***	02561363 06072748: VOIR: MUNICIPALITE DE WALTHAM	\$49,744.00
M.R.C. DE LA VALLEE-DE-LA-GATINEAU	03275427 C.P. 307, 42, RUE PRINCIPALE GRACEFIELD (QUEBEC)	\$1,371.00
MUNICIPALITE D'EGAN-SUD	02509164 95, ROUTE 105 EGAN-SUD (QUEBEC)	\$74,407.00
MUNICIPALITE DE BLUE SEA	02503365 C. P. 99, 7, RUE PRINCIPALE BLUE SEA (QUEBEC)	\$146,094.00
MUNICIPALITE DE BOILEAU	02526200 702, CHEMIN DE BOILEAU ROUTE RURALE #1 NAMUR (QUEBEC)	\$203,006.00
MUNICIPALITE DE BOIS-FRANC	02503449 466, ROUTE 105 BOIS-FRANC (QUEBEC)	\$25,770.00
MUNICIPALITE DE BOUCHETTE	02503720 C.P. 59, 36, RUE PRINCIPALE BOUCHETTE (QUEBEC)	\$233,336.00
MUNICIPALITE DE BOUMAN	02503803 CASE POSTALE 29 214, ROUTE 307 VAL-DES-BOIS (QUEBEC)	\$32,095.00
MUNICIPALITE DE CAYAMANT	02508281 6, CHEMIN LACHAPELLE LAC-CAYAMANT (QUEBEC)	\$146,224.00
MUNICIPALITE DE CHENEVILLE	05770870 C. P. 70 63, RUE DE L'HOTEL-DE-VILLE CHENEVILLE (QUEB	\$113,576.00
MUNICIPALITE DE DELEAGE	02507606 175, ROUTE 107 ROUTE RURALE NO 1 MANIWAKI (QUEBEC)	\$229,690.00
MUNICIPALITE DE DUHAMEL	02508562 C.P. 117, 1899, RUE PRINCIAPLE DUHAMEL (QUEBEC)	\$103,321.00
MUNICIPALITE DE KAZABAZUA	02501484 C.P. 10, 30, CHEMIN BEGLEY KAZABAZUA (QUEBEC)	\$124,789.00
MUNICIPALITE DE L'ANGE-GARDIEN	02516045 870, CHEMIN DONALDSON L'ANGE-GARDIEN (QUEBEC)	\$227,361.00
MUNICIPALITE DE LA PECHE	02516292 1, RUE PRINCIPALE OUEST LA PECHE (QUEBEC)	\$476,522.00
MUNICIPALITE DE LAC-DES-PLAGES	02514602 2053, CHEMIN DU TOUR-DU-LAC LAC-DES-PLAGES (QUEBEC)	\$69,390.00
MUNICIPALITE DE LAC-SAINTE-MARIE	02515336 C. P. 97 106, CH. DE LAC-SAINTE-MARIE LAC-SAINTE-MARI	\$168,907.00
MUNICIPALITE DE LAC-SIMON	02515401 C. P. 220 849, CHEMIN DU TOUR-DU-LAC CHENEVILLE (QUEB	\$40,989.00
MUNICIPALITE DE MAYO	02520443 C.P. 300, 140, RUE JOSEPH BUCKINGHAM (QUEBEC)	\$75,439.00
MUNICIPALITE DE MESSINES	02520682 CASE POSTALE 69 3, CHEMIN DE LA FERME MESSINES (QUEBE	\$176,662.00
MUNICIPALITE DE MONTCERF	02521128 18, RUE PRINCIPALE NORD MONTCERF (QUEBEC)	\$158,448.00
MUNICIPALITE DE MONTPELLIER	02521482 4, RUE DU BOSQUET MONTPELLIER (QUEBEC)	\$87,461.00
MUNICIPALITE DE NAMUR	02522043 331, RUE DE L'HOTEL-DE-VILLE NAMUR (QUEBEC)	\$43,998.00
MUNICIPALITE DE NORTHFIELD	02522803 ROUTE RURALE #1 6, CH. DE LA RIVIERE-GATINEAU GRACEFI	\$246,426.00
MUNICIPALITE DE NOTRE-DAME-DE-LA-SALETTE	02523124 C.P. 59, 2, RUE ROLLIN NOTRE-DAME-DE-LA-SALETTE (QUEB	\$85,680.00
MUNICIPALITE DE PLAISANCE	02525566 281, RUE DESJARDINS PLAISANCE (QUEBEC)	\$31,858.00
MUNICIPALITE DE PONTIAC	02526218 2024, ROUTE 148 PONTIAC (QUEBEC)	\$410,651.00

SYGJ798.DEPFG_CGNOM_06_P OU DEFG_CGNOMH_06_P (RRPPM-0926)

1998-01-29 15.10.54

PAGE 37

MINISTERE DES TRANSPORTS (850)

DEPENSES DE FRAIS GENERAUX PAR CENTRE DE GESTION ET PAR FOURNISSEUR/BENEFICIAIRE POUR L'EXERCICE FINANCIER 1997 AU 1998-01-28

CENTRE DE GESTION: 6610

NOM FOURN	NUMERO F ADRESSE DU FOURNISSEUR	SUM MONTANT FACTURE/NOTE
MUNICIPALITE DE RAPIDES-DES-JOACHIMS	02527000 C. P. 92, ROUTE RURALE NO 1 RAPIDES-DES-JOACHIMS (QUE	\$1,971.00
MUNICIPALITE DE SAINT-EMILE-DE-SUFFOLK	02558724 299, ROUTE DES CANTONS SAINT-EMILE-DE-SUFFOLK (QUEBEC	\$72,250.00
MUNICIPALITE DE SAINT-SIXTE	02518801 5, RUE EMERY SAINT-SIXTE (QUEBEC)	\$133,475.00
MUNICIPALITE DE SAINTE-THERESE-DE-LA-GATINEAU	02555688 C. P. 155 SAINTE-THERESE-DE-LA-GATINEAU (QUEBEC)	\$150,117.00
MUNICIPALITE DE VAL-DES-BOIS	02560449 C.P. 69, 595, ROUTE 309 VAL-DES-BOIS (QUEBEC)	\$75,604.00
MUNICIPALITE DE VAL-DES-MONTS	02560498 1, ROUTE DU CARREFOUR VAL-DES-MONTS (QUEBEC)	\$270,857.00
MUNICIPALITE DE WALTHAM	06072748 C. P. 29 WALTHAM (QUEBEC)	\$33,163.00
PAROISSE DE NOTRE-DAME-DE-BON-SECOURS-PARTIE-NOR	02522951 C.P. 310, 550, RUE NOTRE-DAME MONTEBELLO (QUEBEC)	\$63,412.00
PAROISSE DE NOTRE-DAME-DE-LA-PAIX	02523041 C.P. 10, 283, RUE NOTRE-DAME NOTRE-DAME-DE-LA-PAIX (Q	\$75,990.00
PAROISSE DE SAINT-ANDRE-AVELLIN ***	02530368 06132351: VOIR: MUNICIPALITE DE SAINT-ANDRE-AVELLIN	\$173,246.00
PAROISSE DE SAINTE-ANGELIQUE	02530806 C.P. 279, 266, RUE VIGER PAPINEAUVILLE (QUEBEC)	\$83,709.00
VILLAGE DE CHAPEAU	02505402 C.P. 100, 37, RUE SAINT-JOSEPH CHAPEAU (QUEBEC)	\$7,231.00
TOTAL POUR CE CENTRE DE GESTION: 6610		\$10,212,947.00

SYGJ798.DEPFG_CGNOM_06_P OU DEFG_CGNOMH_06_P (RRPPH-0926)

1998-01-29 15.10.54

PAGE 38

6. A.2) CHEMIN À DOUBLE VOCATION (GM)

MINISTERE DES TRANSPORTS (850)

DEPENSES DE FRAIS GENERAUX PAR CENTRE DE GESTION ET PAR FOURNISSEUR/BENEFICIAIRE POUR L'EXERCICE FINANCIER 1997 AU 1998-04-06

CENTRE DE GESTION: 3172

NOM FOURN	NUMERO F ADRESSE DU FOURNISSEUR	SUM
		MONTANT FACTURE/NOTE
PAROISSE DE GRANDE-VALLEE	02511244 C.P. 98 3, SAINT-FRANCOIS-XAVIER EST GRANDE-VALLEE (Q	\$9,002.24
TOTAL POUR CE CENTRE DE GESTION: 3172		\$9,002.24

MINISTERE DES TRANSPORTS (850)

DEPENSES DE FRAIS GENERAUX PAR CENTRE DE GESTION ET PAR FOURNISSEUR/BENEFICIAIRE POUR L'EXERCICE FINANCIER 1997 AU 1998-04-06

CENTRE DE GESTION: 3173

NOM FOURN	NUMERO F ADRESSE DU FOURNISSEUR	SUM
		MONTANT FACTURE/NOTE
MUNICIPALITE DE LA MARTRE	02515765 10, AVENUE DU PHARE LA MARTRE (QUEBEC)	\$1,414.40
MUNICIPALITE DE SAINT-MAXIME-DU-MONT-LOUIS	02549327 C.P. 130, 1, 1ERE AVENUE OUEST MONT-LOUIS (QUEBEC)	\$2,412.80
MUNICIPALITE DE TOURELLE	02544443 C.P. 39 9, BOULEVARD PERRON EST TOURELLE (QUEBEC)	\$2,279.68
VILLAGE DE MARSOUI	02520005 C.P. 130, 1, RUE DU QUAI MARSOUI (QUEBEC)	\$1,680.64
VILLAGE DE MONT-SAINT-PIERRE	02521847 C.P. 9, 102, RUE CLOUTIER MONT-SAINT-PIERRE (QUEBEC)	\$2,787.20
TOTAL POUR CE CENTRE DE GESTION: 3173		\$10,574.72

SYGJ798.DEPFG_CGNOM_06_P OU DEFG_CGNOMH_06_P (RRPPH-0926)

1998-04-07 09.32.48

PAGE 2

MINISTERE DES TRANSPORTS (850)

DEPENSES DE FRAIS GENERAUX PAR CENTRE DE GESTION ET PAR FOURNISSEUR/BENEFICIAIRE POUR L'EXERCICE FINANCIER 1997 AU 1998-04-06

CENTRE DE GESTION: 3174

NOM FOURN	NUMERO F ADRESSE DU FOURNISSEUR	SUM
		MONTANT FACTURE/NOTE
MUNICIPALITE D'ESCUMINAC	02509362 C. P. 5 83, RUE DE L'EGLISE POINTE-A-LA-GARDE (QUEBEC	\$6,281.60
MUNICIPALITE DE NOUVELLE	02524205 C. P. 68, 470, RUE FRANCOEUR NOUVELLE (QUEBEC)	\$1,688.96
MUNICIPALITE DE SAINT-ALPHONSE	02530004 C. P. 40 127, RUE PRINCIPALE EST SAINT-ALPHONSE (QUEB	\$2,304.64
MUNICIPALITE DE SAINT-ELZEAR	02537207 C.P. 40, 148, CH. PRINCIPAL SAINT-ELZEAR (QUEBEC)	\$2,704.00
VILLE DE NEW RICHMOND	02522480 C. P. 338 99, PLACE SUZANNE-GUITE NEW RICHMOND (QUEBE	\$998.40
TOTAL POUR CE CENTRE DE GESTION: 3174		\$13,977.60

SYGJ798.DEPFG_CGNOM_06_P OU DEFG_CGNOMH_06_P (RRPPM-0926)

1998-04-07 09.32.48

PAGE 3

MINISTERE DES TRANSPORTS (850)

DEPENSES DE FRAIS GENERAUX PAR CENTRE DE GESTION ET PAR FOURNISSEUR/BENEFICIAIRE POUR L'EXERCICE FINANCIER 1997 AU 1998-04-06

CENTRE DE GESTION: 3371

NOM FOURN	NUMERO F ADRESSE DU FOURNISSEUR	SUM MONTANT FACTURE/NOTE
M.R.C. DE LA MATAPEDIA	03074960 C.P. 2020, 123, RUE DESBIENS AMOUI (QUEBEC)	\$2,063.36
MUNICIPALITE DE SAINTE-FLORENCE	02539088 C.P. 9, 29 RUE DES LOISIRS SAINTE-FLORENCE (QUEBEC)	\$4,559.36
MUNICIPALITE DE SAYABEC	02557486 C.P. 39 3, RUE KEABLE SAYABEC (QUEBEC)	\$1,123.20
PAROISSE DE SAINT-CHARLES-GARNIER	02534527 C. P. 39, 38, RUE PRINCIPALE SAINT-CHARLES-GARNIER (Q	\$7,055.36
PAROISSE DE SAINT-MARCELLIN	02548204 337, ROUTE 234 SAINT-MARCELLIN (QUEBEC)	\$4,326.40
TOTAL POUR CE CENTRE DE GESTION: 3371		\$19,127.68

SYGJ798.DEPFG_CGNOM_06_P OU DEFG_CGNOMH_06_P (RRPPM-0926)

1998-04-07 09.32.48

PAGE 4

MINISTERE DES TRANSPORTS (850)

DEPENSES DE FRAIS GENERAUX PAR CENTRE DE GESTION ET PAR FOURNISSEUR/BENEFICIAIRE POUR L'EXERCICE FINANCIER 1997 AU 1998-04-06

CENTRE DE GESTION: 3372

NOM FOURN	NUMERO F ADRESSE DU FOURNISSEUR	SUM
		MONTANT FACTURE/NOTE
MUNICIPALITE DE BIENCOURT	02503209 C.P. 70, 2, RUE SAINT-MARC BIENCOURT (QUEBEC)	\$7,238.40
VILLE DE DEGELIS	02507523 369, AVE PRINCIPALE DEGELIS (QUEBEC)	\$2,828.80
TOTAL POUR CE CENTRE DE GESTION: 3372		\$10,067.20

SYGJ798.DEPFG_CGNOM_06_P OU DEFG_CGNOMH_06_P (RRPPM-0926)

1998-04-07 09.32.48

PAGE 5

MINISTERE DES TRANSPORTS (850)

DEPENSES DE FRAIS GENERAUX PAR CENTRE DE GESTION ET PAR FOURNISSEUR/BENEFICIAIRE POUR L'EXERCICE FINANCIER 1997 AU 1998-04-06

CENTRE DE GESTION: 3374

NOM FOURN	NUMERO F ADRESSE DU FOURNISSEUR	SUM
		MONTANT FACTURE/NOTE
M.R.C. DE KAMOURASKA	03068285 C.P. 1120, 425, AVE PATRY SAINT-PASCAL (QUEBEC)	\$7,213.44
MUNICIPALITE DE MONT-CARMEL	02521086 22, RUE DE LA FABRIQUE MONT-CARMEL (QUEBEC)	\$27,755.52
MUNICIPALITE DE SAINT-ATHANASE	02532208 C. P. 40 6081, CHEMIN DE L'EGLISE SAINT-ATHANASE (QUE	\$8,161.92
PAROISSE DE SAINT-JOSEPH-DE-KAMOURASKA	02544807 161, 5EME RANG EST SAINT-JOSEPH-DE-KAMOURASKA (QUEBEC	\$7,879.04
PAROISSE DE SAINTE-HELENE	02541563 C.P. 216 531, RUE DE L'EGLISE SUD SAINTE-HELENE (QUEB	\$3,086.72
TOTAL POUR CE CENTRE DE GESTION: 3374		\$54,096.64

SYGJ798.DEPFG_CGNOM_06_P OU DEPFG_CGNOMH_06_P (RRPPH-0926)

1998-04-07 09.32.48

PAGE 6

MINISTERE DES TRANSPORTS (850)

DEPENSES DE FRAIS GENERAUX PAR CENTRE DE GESTION ET PAR FOURNISSEUR/BENEFICIAIRE POUR L'EXERCICE FINANCIER 1997 AU 1998-04-06

CENTRE DE GESTION: 3375

NOM FOURN	NUMERO F ADRESSE DU FOURNISSEUR	SUM MONTANT FACTURE/NOTE
MUNICIPALITE DE GROSSES-ROCHES	02511640 C. P. 69 122, RUE DE LA MER GROSSES-ROCHES (QUEBEC)	\$9,834.24
MUNICIPALITE DE SAINT-RENE-DE-MATANE	02553402 C. P. 58 178, AVENUE SAINT-RENE SAINT-RENE-DE-MATANE	\$2,204.80
PAROISSE DE SAINT-JEAN-DE-CHERBOURG	02543643 10, 8EME RANG SAINT-JEAN-DE-CHERBOURG (QUEBEC)	\$1,738.88
TOTAL POUR CE CENTRE DE GESTION: 3375		\$13,777.92

SYGJ798.DEPFG_CGNOM_06_P OU DEFG_CGNOMH_06_P (RRPPM-0926)

1998-04-07 09.32.48

PAGE 7

MINISTERE DES TRANSPORTS (850)

DEPENSES DE FRAIS GENERAUX PAR CENTRE DE GESTION ET PAR FOURNISSEUR/BENEFICIAIRE POUR L'EXERCICE FINANCIER 1997 AU 1998-04-06

CENTRE DE GESTION: 3471

NOM FOURN	NUMERO F ADRESSE DU FOURNISSEUR	SUM MONTANT FACTURE/NOTE
MUNICIPALITE DE SAINT-BENOIT-LABRE	02532927 216, BOULEVARD DES ERABLES SAINT-BENOIT-LABRE (QUEBEC	\$5,474.56
MUNICIPALITE DE SAINT-PHILIBERT	02551760 C.P. 9, 329, RUE PRINCIPALE SAINT-PHILIBERT (QUEBEC)	\$1,946.88
PAROISSE DE SAINT-HONORE	02542165 C. P. 249 289, ROUTE DE SHENLEY OUEST SAINT-HONORE (Q	\$4,684.16
TOTAL POUR CE CENTRE DE GESTION: 3471		\$12,105.60

SYGJ798.DEPFG_CGNOM_06_P OU DEFG_CGNOMH_06_P (RRPPH-0926)

1998-04-07 09.32.48

PAGE 8

MINISTERE DES TRANSPORTS (850)

DEPENSES DE FRAIS GENERAUX PAR CENTRE DE GESTION ET PAR FOURNISSEUR/BENEFICIAIRE POUR L'EXERCICE FINANCIER 1997 AU 1998-04-06

CENTRE DE GESTION: 3472

NOM FOURN	NUMERO F ADRESSE DU FOURNISSEUR	SUM
		MONTANT FACTURE/NOTE
MUNICIPALITE DE SAINT-JOSEPH -DE-COLERAINE	02544682 C.P.40, 88, RUE SAINT-PATRICK SAINT-JOSEPH-DE-COLERA	\$1,297.92
MUNICIPALITE DE SAINT-PIERRE-DE-BROUGHTON	02552164 C.P.68, 29, RUE DE LA FABRIQUE SAINT-PIERRE-DE-BROUGH	\$8,153.60
VILLE DE BLACK LAKE	02503282 350, RUE SAINT-HUBERT BLACK LAKE (QUEBEC)	\$1,406.08
TOTAL POUR CE CENTRE DE GESTION: 3472		\$10,857.60

SYGJ798.DEPFG_CGNOM_06_P OU DEFG_CGNOMH_06_P (RRPPM-0926)

1998-04-07 09.32.48

PAGE 9

MINISTERE DES TRANSPORTS (850)

DEPENSES DE FRAIS GENERAUX PAR CENTRE DE GESTION ET PAR FOURNISSEUR/BENEFICIAIRE POUR L'EXERCICE FINANCIER 1997 AU 1998-04-06

CENTRE DE GESTION: 3473

NOM FOURN	NUMERO F ADRESSE DU FOURNISSEUR	SUM MONTANT FACTURE/NOTE
MUNICIPALITE DE SAINT-DAMASE-DE-L'ISLET	02535920 C.P. 10, 26, RUE DU VILLAGE E. SAINT-DAMASE-DE-L'ISLE	\$9,318.40
MUNICIPALITE DE SAINT-JUST-DE-BRETENIERES	02545689 C.P. 40, 250, RUE PRINCIPALE SAINT-JUST-DE-BRETENIERE	\$4,625.92
MUNICIPALITE DE SAINTE-PERPETUE	02551646 366, AVE PRINCIPALE, 2E ETAGE SAINTE-PERPETUE (QUEBEC	\$8,985.60
VILLE DE SAINT-PAMPHILE	02550960 C.P. 638, 3, ROUTE ELGIN SUD SAINT-PAMPHILE (QUEBEC)	\$2,437.76
TOTAL POUR CE CENTRE DE GESTION: 3473		\$25,367.68

SYGJ798.DEPFG_CGNOM_06_P OU DEFG_CGNOMH_06_P (RRPPN-0926)

1998-04-07 09.32.48

PAGE 10

MINISTERE DES TRANSPORTS (850)

DEPENSES DE FRAIS GENERAUX PAR CENTRE DE GESTION ET PAR FOURNISSEUR/BENEFICIAIRE POUR L'EXERCICE FINANCIER 1997 AU 1998-04-06

CENTRE DE GESTION: 3476

NOM FOURN	NUMERO F ADRESSE DU FOURNISSEUR	SUM MONTANT FACTURE/NOTE
MUNICIPALITE DE SAINT-ZACHARIE	02557163 C.P. 249, 735, 15EME RUE SAINT-ZACHARIE (QUEBEC)	\$6,888.96
MUNICIPALITE DE SAINTE-AURELIE	02532448 6, RUE DES SAULES SAINTE-AURELIE (QUEBEC)	\$12,821.12
TOTAL POUR CE CENTRE DE GESTION: 3476		\$19,710.08

SYGJ798.DEPFG_CGNOM_06_P OU DEFG_CGNOMH_06_P (RRPPH-0926)

1998-04-07 09.32.48

PAGE 11

MINISTERE DES TRANSPORTS (850)

DEPENSES DE FRAIS GENERAUX PAR CENTRE DE GESTION ET PAR FOURNISSEUR/BENEFICIAIRE POUR L'EXERCICE FINANCIER 1997 AU 1998-04-06

CENTRE DE GESTION: 3573

NOM FOURN	NUMERO F ADRESSE DU FOURNISSEUR	SUM
		MONTANT FACTURE/NOTE
VILLAGE DE POINTE-AUX-OUTARDES	02525764 471, CHEMIN PRINCIPAL LES BUISSONS (QUEBEC)	\$1,264.64
VILLAGE DE POINTE-LEBEL	02526168 365, RUE GRANIER POINTE-LEBEL (QUEBEC)	\$832.00
VILLE DE BAIE-COMEAU	02501609 19, AVE MARQUETTE BAIE-COMEAU (QUEBEC)	\$2,912.00
TOTAL POUR CE CENTRE DE GESTION: 3573		\$5,008.64

SYGJ798.DEPFG_CGNOM_06_P OU DEFG_CGNOMH_06_P (RRPPM-0926)

1998-04-07 09.32.48

PAGE 12

MINISTERE DES TRANSPORTS (850)

DEPENSES DE FRAIS GENERAUX PAR CENTRE DE GESTION ET PAR FOURNISSEUR/BENEFICIAIRE POUR L'EXERCICE FINANCIER 1997 AU 1998-04-06

CENTRE DE GESTION: 3574

NOM FOURN	NUMERO F ADRESSE DU FOURNISSEUR	SUM
		MONTANT FACTURE/NOTE
MUNICIPALITE DE SACRE-COEUR	02528602 C.P. 159 88, RUE PRINCIPALE NORD SACRE-COEUR (QUEBEC)	\$2,371.20
TOTAL POUR CE CENTRE DE GESTION: 3574		\$2,371.20

MINISTERE DES TRANSPORTS (850)

DEPENSES DE FRAIS GENERAUX PAR CENTRE DE GESTION ET PAR FOURNISSEUR/BENEFICIAIRE POUR L'EXERCICE FINANCIER 1997 AU 1998-04-06

CENTRE DE GESTION: 3672

NOM FOURN	NUMERO F ADRESSE DU FOURNISSEUR	SUM MONTANT FACTURE/NOTE
MUNICIPALITE DE SAINT-BRUNO	02533487 C. P. 39 541, AVENUE SAINT-ALPHONSE SAINT-BRUNO (QUEB	\$832.00
MUNICIPALITE DE SAINT-LUDGER-DE-MILOT	02547644 C. P. 20, 739, RUE GAUDREAU SAINT-LUDGER-DE-MILOT (\$3,411.20
PAROISSE DE L'ASCENSION-DE-NOTRE-SEIGNEUR	02516888 C. P. 100, 1000, 1ERE RUE EST L'ASCENSION-DE-NOTRE-SE	\$4,992.00
VILLE DE METABETCHOUAN	02520732 C.P. 99, 81 RUE SAINT-ANDRE METABETCHOUAN (QUEBEC)	\$6,156.80
		TOTAL POUR CE CENTRE DE GESTION: 3672
		\$15,392.00

SYGJ798.DEPFG_CGNOM_06_P OU DEFG_CGNOMH_06_P (RRPPM-0926)

1998-04-07 09.32.48

PAGE 14

MINISTERE DES TRANSPORTS (850)

DEPENSES DE FRAIS GENERAUX PAR CENTRE DE GESTION ET PAR FOURNISSEUR/BENEFICIAIRE POUR L'EXERCICE FINANCIER 1997 AU 1998-04-06

CENTRE DE GESTION: 3771

NOM FOURN	NUMERO F ADRESSE DU FOURNISSEUR	SUM MONTANT FACTURE/NOTE
MUNICIPALITE DE GIRARDVILLE	02510600 C.P. 340, 180, RUE PRINCIPALE GIRARDVILLE (QUEBEC)	\$13,528.32
MUNICIPALITE DE NOTRE-DAME-DE-LORETTE	02523249 22, RUE PRINCIPALE NOTRE-DAME-DE-LORETTE (QUEBEC)	\$3,111.68
MUNICIPALITE DE SAINT-EDMOND	02536605 561, CHEMIN PRINCIPAL SAINT-EDMOND-LES-PLAINES (QUEBE	\$4,184.96
MUNICIPALITE DE SAINT-FRANCOIS-DE-SALES	02539328 541, RUE PRINCIPALE SAINT-FRANCOIS-DE-SALES (QUEBEC)	\$6,423.04
MUNICIPALITE DE SAINTE-HEDWIDGE	02541522 1090, RUE PRINCIPALE SAINTE-HEDWIDGE (QUEBEC)	\$14,776.32
PAROISSE DE LA DORE	02522969 5000, RUE DES PEUBLIERS LA DORE (QUEBEC)	\$9,376.64
VILLE DE NORMANDIN	02522688 1048, RUE SAINT-CYRILLE NORMANDIN (QUEBEC)	\$9,659.52
VILLE DE SAINT-FELICIEN	05747589 C. P. 7000 1209, BOULEVARD SACRE-COEUR SAINT-FELICIEN	\$15,991.04
TOTAL POUR CE CENTRE DE GESTION: 3771		\$77,051.52

SYGJ798.DEPFG_CGNOM_06_P OU DEFG_CGNOMH_06_P (RRPPM-0926)

1998-04-07 09.32.48

PAGE 15

MINISTERE DES TRANSPORTS (850)

DEPENSES DE FRAIS GENERAUX PAR CENTRE DE GESTION ET PAR FOURNISSEUR/BENEFICIAIRE POUR L'EXERCICE FINANCIER 1997 AU 1998-04-06

CENTRE DE GESTION: 3772

NOM FOURN	NUMERO F ADRESSE DU FOURNISSEUR	SUM MONTANT FACTURE/NOTE
VILLE DE CHIBOUGAMAU	02506087 650, 3EME RUE CHIBOUGAMAU (QUEBEC)	\$2,471.04
		TOTAL POUR CE CENTRE DE GESTION: 3772
		\$2,471.04

SYGJ798.DEPFG_CGNOM_06_P OU DEFG_CGNOMH_06_P (RRPPH-0926)

1998-04-07 09.32.48

PAGE 16

MINISTERE DES TRANSPORTS (850)

DEPENSES DE FRAIS GENERAUX PAR CENTRE DE GESTION ET PAR FOURNISSEUR/BENEFICIAIRE POUR L'EXERCICE FINANCIER 1997 AU 1998-04-06

CENTRE DE GESTION: 3910

NOM FOURN	NUMERO F ADRESSE DU FOURNISSEUR	SUM MONTANT FACTURE/NOTE
MUNICIPALITE DE RIVIERE-A-PIERRE	02527604 830, RUE PRINCIPALE RIVIERE-A-PIERRE (QUEBEC)	\$4,742.40
MUNICIPALITE DE SAINT-AIME-DES-LACS	02529444 119, RUE PRINCIPALE SAINT-AIME-DES-LACS (QUEBEC)	\$10,483.20
MUNICIPALITE DE SAINT-UBALDE	02556322 4278, BOUL. CHABOT SAINT-UBALDE (QUEBEC)	\$3,494.40
PAROISSE DE SAINT-HILARION	02542041 C. P. 130 215, CHEMIN PRINCIPAL SAINT-HILARION (QUEBEC)	\$832.00
VILLE DE BAIE-SAINT-PAUL	02501880 C. P. 220 6, RUE SAINT-JEAN-BAPTISTE BAIE-SAINT-PAUL	\$4,883.84
VILLE DE CLERMONT	02506442 2, RUE DE MAISONNEUVE CLERMONT (QUEBEC)	\$2,912.00
VILLE DE SAINT-RAYMOND	02553089 C. P. 880 375, RUE SAINT-JOSEPH SAINT-RAYMOND (QUEBEC)	\$14,651.52
TOTAL POUR CE CENTRE DE GESTION: 3910		\$41,999.36

SYGJ798.DEPFG_CGNOM_06_P OU DEFG_CGNOMH_06_P (RRPPM-0926)

1998-04-07 09.32.48

PAGE 17

MINISTERE DES TRANSPORTS (850)

DEPENSES DE FRAIS GENERAUX PAR CENTRE DE GESTION ET PAR FOURNISSEUR/BENEFICIAIRE POUR L'EXERCICE FINANCIER 1997 AU 1998-04-06

CENTRE DE GESTION: 6372

NOM FOURN	NUMERO F ADRESSE DU FOURNISSEUR	SUM
		MONTANT FACTURE/NOTE
MUNICIPALITE DE LA BOSTONNAIS	02503613 C. P. 2 506, ROUTE 155 NORD LA BOSTONNAIS (QUEBEC)	\$13,145.60
MUNICIPALITE DE NOTRE-DAME-DE-MONTAUBAN	02523397 C.P. 69, 555, AVE DES LOISIRS NOTRE-DAME-DE-MONTAUBAN	\$6,339.84
VILLE DE LA TUQUE	02517167 558, RUE COMMERCIALE LA TUQUE (QUEBEC)	\$4,276.48
TOTAL POUR CE CENTRE DE GESTION: 6372		\$23,761.92

MINISTERE DES TRANSPORTS (850)

DEPENSES DE FRAIS GENERAUX PAR CENTRE DE GESTION ET PAR FOURNISSEUR/BENEFICIAIRE POUR L'EXERCICE FINANCIER 1997 AU 1998-04-06

CENTRE DE GESTION: 6510

NOM FOURN	NUMERO F ADRESSE DU FOURNISSEUR	SUM
		MONTANT FACTURE/NOTE
CANTON D'AMHERST	02500361 C. P. 30 124, RUE SAINT-LOUIS SAINT-REMI D'AMHERST (Q	\$17,413.76
MUNICIPALITE DE FERME-NEUVE	06132849 C. P. 370, 280, 6EME AVENUE FERME-NEUVE (QUEBEC)	\$29,344.64
MUNICIPALITE DE L'ASCENSION	02516847 C. P. 30 59, RUE DE L'HOTEL-DE-VILLE L'ASCENSION (QUE	\$7,288.32
MUNICIPALITE DE LAC-SAINT-PAUL	02515328 388, RUE PRINCIPALE LAC-SAINT-PAUL (QUEBEC)	\$11,107.20
MUNICIPALITE DE NOTRE-DAME-DE-LA-MERCI	02523009 1900, MONTEE DE LA RESERVE NOTRE-DAME-DE-LA-MERCI (QU	\$5,316.48
MUNICIPALITE DE NOTRE-DAME-DE-PONTMAIN	02523447 1027, RUE PRINCIPALE NOTRE-DAME-DE-PONTMAIN (QUEBEC)	\$4,825.00
MUNICIPALITE DE NOTRE-DAME-DU-LAUS	02523967 C.P. 10, 66, RUE PRINCIPALE NOTRE-DAME-DU-LAUS (QUEBE	\$11,648.00
MUNICIPALITE DE SAINT-DONAT	02536480 475, RUE DESROCHERS SAINT-DONAT-DE-MONTCALM (QUEBEC)	\$9,152.00
MUNICIPALITE DE SAINT-MICHEL-DES-SAINTS	02549723 C.P. 160, 441, RUE BRASSARD SAINT-MICHEL-DES-SAINTS (\$10,008.96
MUNICIPALITE DE SAINTE-ANNE-DU-LAC	02531440 1, RUE SAINT-FRANCOIS-XAVIER SAINTE-ANNE-DU-LAC (QUEB	\$16,756.48
MUNICIPALITE DE SAINTE-EMELIE-DE-L'ENERGIE	02537363 241, RUE COUTU SAINTE-EMELIE-DE-L'ENERGIE (QUEBEC)	\$5,740.80
PAROISSE DE SAINT-COME	02535326 1673, 55 EME RUE SAINT-COME (QUEBEC)	\$7,995.52
TOTAL POUR CE CENTRE DE GESTION: 6510		\$136,597.16

SYGJ798.DEPFG_CGNOM_06_P OU DEFG_CGNOMH_06_P (RRPPH-0926)

1998-04-07 09.32.48

PAGE 19

MINISTERE DES TRANSPORTS (850)

DEPENSES DE FRAIS GENERAUX PAR CENTRE DE GESTION ET PAR FOURNISSEUR/BENEFICIAIRE POUR L'EXERCICE FINANCIER 1997 AU 1998-04-06

CENTRE DE GESTION: 6610

NOM FOURN	NUMERO F ADRESSE DU FOURNISSEUR	SUM
		MONTANT FACTURE/NOTE
CANTON DU DENHOLM	02507721 419, CHEMIN DU POISSON-BLANC DENHOLM (QUEBEC)	\$8,320.00
CANTONS-UNIS DE LESLIE-CLAPHAM-ET-HUDDERSFIELD	02518322 C.P. 70, 15, AVE PALMER OTTER LAKE (QUEBEC)	\$18,520.32
CANTONS-UNIS DE MULGRAVE-ET-DERRY	02521961 C. P. 300 140, RUE JOSEPH BUCKINGHAM (QUEBEC)	\$7,196.80
MUNICIPALITE DE CAYAMANT	02508281 6, CHEMIN LACHAPELLE LAC-CAYAMANT (QUEBEC)	\$2,246.40
MUNICIPALITE DE MONTCEF	02521128 18, RUE PRINCIPALE NORD MONTCEF (QUEBEC)	\$12,022.40
MUNICIPALITE DE MONTPELLIER	02521482 4, RUE DU BOSQUET MONTPELLIER (QUEBEC)	\$9,152.00
MUNICIPALITE DE NORTHFIELD	02522803 ROUTE RURALE #1 6, CH. DE LA RIVIERE-GATINEAU GRACEFI	\$4,992.00
MUNICIPALITE DE VAL-DES-MONTS	02560498 1, ROUTE DU CARREFOUR VAL-DES-MONTS (QUEBEC)	\$9,742.72
TOTAL POUR CE CENTRE DE GESTION: 6610		\$72,192.64

SYGJ798.DEPFG_CGNOM_06_P OU DEFG_CGNOMH_06_P (RRPPM-0926)

1998-04-07 09.32.48

PAGE 20

MINISTERE DES TRANSPORTS (850)

DEPENSES DE FRAIS GENERAUX PAR CENTRE DE GESTION ET PAR FOURNISSEUR/BENEFICIAIRE POUR L'EXERCICE FINANCIER 1997 AU 1998-04-06

CENTRE DE GESTION: 6810

NOM FOURN	NUMERO F ADRESSE DU FOURNISSEUR	SUM MONTANT FACTURE/NOTE
CANTON DE LANDRIENNE	02515963 158, AVENUE PRINCIPALE EST LANDRIENNE (QUEBEC)	\$1,081.60
CANTON DE TRECESSON	02559680 314, RUE SAUVE VILLEMONTTEL (QUEBEC)	\$4,076.80
MUNICIPALITE D'ARNTFIELD	02500858 C.P. 46, 15, AVENUE FUGERE ARNTFIELD (QUEBEC)	\$499.20
MUNICIPALITE DE BAIE-JAMES	02501765 C. P. 500 110, BOUL. MATAGAMI MATAGAMI (QUEBEC)	\$4,376.32
MUNICIPALITE DE BEARN	02552529 C. P. 369, 28, 2EME RUE NORD BEARN (QUEBEC)	\$1,589.12
MUNICIPALITE DE BELLECOMBE	02502789 C. P. 55 1161, ROUTE DES PIONNIERS BELLECOMBE (QUEBEC)	\$8,195.20
MUNICIPALITE DE BERRY	02503035 271, ROUTE 399 BERRY (QUEBEC)	\$10,566.40
MUNICIPALITE DE CHAMPNEUF	02505287 12, 6EME AVENUE NORD CHAMPNEUF (QUEBEC)	\$4,076.80
MUNICIPALITE DE DESTOR	02507945 921, CHEMIN DU PARC DESTOR (QUEBEC)	\$1,073.28
MUNICIPALITE DE LA MORANDIERE	02515914 204, ROUTE 397 LA MORANDIERE (QUEBEC)	\$5,491.20
MUNICIPALITE DE SAINT-DOMINIQUE-DU-ROSAIRE	02536373 235-A, RUE PRINCIPALE SAINT-DOMINIQUE-DU-ROSAIRE (QUEBEC)	\$5,690.88
MUNICIPALITE DE VAL-SENNEVILLE	02524965 C.P. 30 656, ROUTE DES CAMPAGNARDS VAL-SENNEVILLE (QUEBEC)	\$6,689.28
VILLE DE ROUYN-NORANDA	06022206 C. P. 220 100, RUE TASCHEREAU EST ROUYN-NORANDA (QUEBEC)	\$6,106.88
VILLE DE SENNETERRE	02557601 C.P. 789, 551, 10EME AVENUE SENNETERRE (QUEBEC)	\$6,323.20
TOTAL POUR CE CENTRE DE GESTION: 6810		\$65,836.16

TOTAL DU MINISTERE: 850 \$641,346.60

TOTAL DU RAPPORT DEMANDE \$641,346.60

PARAMETRES:

L'EXERCICE FINANCIER : 1997
 LE MINISTERE : 850
 LE NUMERO DE REFERENCE : 03-052690-__
 CGGG-PROG.-ELEM.-SUPERCAT. : ____-____-____-____
 CC-CAT-SCAT-SSCATEGORIE : ____-____-____-____
 CODE INFRA.-CODE STAT. : ____-____-____-____
 FOURNISSEUR-BENEFICIAIRE : ____-____-____-____
 DATE DE CREATION DE: 1997-04-01 A: 1999-03-31

ORDRE DE TRI: EXERCICE FINANCIER

MINISTERE
 CODE DE CENTRE DE GESTION
 NOM DU BENEFICIAIRE OU DU FOURNISSEUR
 NUMERO DU BENEFICIAIRE OU DU FOURNISSEUR
 CATEGORIE, SOUS-CAT., ET SOUS-SOUS-CAT.
 NUMERO D'ENGAGEMENT
 DATE DE CREATION DE LA TRANSACTION

SYGJ798.DEPFG_CGNOM_06_P OU DEFG_CGNOMH_06_P (RRPPH-0926)

1998-04-07 09.32.48

PAGE 21

6. A.3) SIGNALISATION DE PASSAGE À NIVEAU (GN)

MINISTERE DES TRANSPORTS (850)

DEPENSES DE FRAIS GENERAUX PAR CENTRE DE GESTION ET PAR FOURNISSEUR/BENEFICIAIRE POUR L'EXERCICE FINANCIER 1997 AU 1998-04-06

CENTRE DE GESTION: 3172

NOM FOURN	NUMERO F ADRESSE DU FOURNISSEUR	SUM MONTANT FACTURE/NOTE
MUNICIPALITE DE PABOS	02524726 C.P. 39, 440, BOUL. PABOS PABOS (QUEBEC)	\$2,497.44
VILLE DE GRANDE-RIVIERE	02511053 C.P. 188 108, RUE DE L'HOTEL-DE-VILLE GRANDE-RIVIERE	\$12,487.32
VILLE DE PERCE	02525087 C.P. 99, 137, ROUTE 132 OUEST PERCE (QUEBEC)	\$4,994.88
TOTAL POUR CE CENTRE DE GESTION: 3172		\$19,979.64

SYGJ798.DEPFG_CGNOM_06_P OU DEFG_CGNOMH_06_P (RRPPH-0926)

1998-04-07 09.52.21

PAGE 1

MINISTERE DES TRANSPORTS (850)

DEPENSES DE FRAIS GENERAUX PAR CENTRE DE GESTION ET PAR FOURNISSEUR/BENEFICIAIRE POUR L'EXERCICE FINANCIER 1997 AU 1998-04-06

CENTRE DE GESTION: 3174

NOM FOURN	NUMERO F ADRESSE DU FOURNISSEUR	SUM MONTANT FACTURE/NOTE
CANTON DE HOPE	02512721 C. P. 729, 330, ROUTE 132 HOPE (QUEBEC)	\$2,497.44
CANTON DE SAINT-GODEFROI	02541241 C.P. 157 109-C, ROUTE 132 SAINT-GODEFROI (QUEBEC)	\$2,497.44
MUNICIPALITE D'ESCLUMINAC	02509362 C. P. 5 83, RUE DE L'EGLISE POINTE-A-LA-GARDE (QUEBEC)	\$4,995.00
MUNICIPALITE DE CAPLAN	02504843 C.P. 360, 17, BOUL. PERRON EST CAPLAN (QUEBEC)	\$4,994.88
MUNICIPALITE DE HOPE TOWN	02512762 C. P. 146 209, ROUTE 132 OUEST SAINT-GODEFROI (QUEBEC)	\$4,994.88
MUNICIPALITE DE MARIA	02519882 26, ROUTE DES GEAIS MARIA (QUEBEC)	\$12,487.20
MUNICIPALITE DE NOUVELLE	02524205 C. P. 68, 470, RUE FRANCOEUR NOUVELLE (QUEBEC)	\$2,497.44
MUNICIPALITE DE PASPEBIAC	06088157 C. P. 130, 178, 9EME RUE PASPEBIAC (QUEBEC)	\$3,121.83
MUNICIPALITE DE PASPEBIAC ***	02525004 06088157: VOIR: MUNICIPALITE DE PASPEBIAC	\$3,746.16
MUNICIPALITE DE PASPEBIAC-OUEST ***	02525046 06088157: VOIR: MUNICIPALITE DE PASPEBIAC	\$5,619.33
MUNICIPALITE DE PORT-DANIEL	02526408 C.P. 130, 490, ROUTE 132 PORT-DANIEL (QUEBEC)	\$17,482.08
MUNICIPALITE DE SAINT-JULES	02545440 55, ROUTE GALLAGHER SAINT-JULES (QUEBEC)	\$2,497.44
MUNICIPALITE DE SAINT-OMER	02550721 C. P. 1765 243, CHEMIN DES PELLETIER SAINT-OMER (QUEB)	\$624.36
MUNICIPALITE DE SHIGAWAKE	02558088 C. P. 334 SHIGAWAKE (QUEBEC)	\$4,994.88
PAROISSE DE SAINT-OMER	02550689 C.P. 157, 303, ROUTE 132 OUEST SAINT-OMER (QUEBEC)	\$1,873.08
PAROISSE DE SAINT-SIMEON	02554525 C. P. 39 107-D, AVENUE DE L'EGLISE SAINT-SIMEON (QUEB)	\$4,994.88
PAROISSE DE SAINTE-GERMAINE-DE L'ANSE-AUX-GASCON	02541027 C.P. 39, 63, ROUTE 132 OUEST GASCONS (QUEBEC)	\$2,497.44
VILLE DE BONAVENTURE	06048409 C.P. 428 127, AVENUE DE LOUISBOURG BONAVENTURE (QUEBE	\$22,477.08
VILLE DE CARLETON	02505089 C. P. 237 629, BOULEVARD PERRON CARLETON (QUEBEC)	\$7,492.32
VILLE DE NEW RICHMOND	02522480 C. P. 338 99, PLACE SUZANNE-GUITE NEW RICHMOND (QUEBE	\$2,497.44
TOTAL POUR CE CENTRE DE GESTION: 3174		\$114,882.60

SYGJ798.DEPFG_CGNOM_06_P OU DEFG_CGNOMH_06_P (RRPPM-0926)

1998-04-07 09.52.21

PAGE 2

MINISTERE DES TRANSPORTS (850)

DEPENSES DE FRAIS GENERAUX PAR CENTRE DE GESTION ET PAR FOURNISSEUR/BENEFICIAIRE POUR L'EXERCICE FINANCIER 1997 AU 1998-04-06

CENTRE DE GESTION: 3371

NOM FOURN	NUMERO F ADRESSE DU FOURNISSEUR	SUM MONTANT FACTURE/NOTE
M.R.C. DE LA MATAPEDIA	03074960 C.P. 2020, 123, RUE DESBIENS AMQUI (QUEBEC)	\$2,497.44
MUNICIPALITE DE SAYABEC	02557486 C.P. 39 3, RUE KEABLE SAYABEC (QUEBEC)	\$2,497.44
MUNICIPALITE DE ST-FABIEN	04766630 10, 7EME AVENUE ST-FABIEN (QUEBEC)	\$4,994.88
MUNICIPALITE DE VAL-BRILLANT	02560282 C.P. 220 11, RUE SAINT-PIERRE OUEST VAL-BRILLANT (QUEBEC)	\$2,497.44
MUNICIPALITE DU BIC	02503167 C.P. 99 149, RUE SAINTE-CECILE LE BIC (QUEBEC)	\$7,492.32
PAROISSE DE SAINT-ANACLET-DE-LESSARD	02530244 C. P. 99 318, RUE PRINCIPALE OUEST SAINT-ANACLET (QUEBEC)	\$1,873.08
PAROISSE DE SAINT-JACQUES-LE MAJEUR-DE-CAUSAPSCA	02543098 06132799: VOIR: VILLE DE CAUSAPSCAL	\$3,746.16
PAROISSE DE SAINT-JOSEPH-DE-LEPAGE	02545085 70, RUE DE LA RIVIERE MONT-JOLI (QUEBEC)	\$2,497.44
PAROISSE DE SAINT-OCTAVE-DE-METIS	02550564 C. P. 107 201, RUE DE L'EGLISE SAINT-OCTAVE-DE-METIS	\$2,497.44
VILLE DE CAUSAPSCAL	06132799 1, RUE SAINT-JACQUES NORD CAUSAPSCAL (QUEBEC)	\$1,248.72
VILLE DE POINTE-AU-PERE	02531085 315, AVE DIONNE POINTE-AU-PERE (QUEBEC)	\$2,497.44
TOTAL POUR CE CENTRE DE GESTION: 3371		\$34,339.80

SYGJ798.DEPFG_CGNOM_06_P OU DEFG_CGNOMH_06_P (RRPPH-0926)

1998-04-07 09.52.21

PAGE 3

MINISTERE DES TRANSPORTS (850)

DEPENSES DE FRAIS GENERAUX PAR CENTRE DE GESTION ET PAR FOURNISSEUR/BENEFICIAIRE POUR L'EXERCICE FINANCIER 1997 AU 1998-04-06

CENTRE DE GESTION: 3373

NOM FOURN	NUMERO F ADRESSE DU FOURNISSEUR	SUM MONTANT FACTURE/NOTE
MUNICIPALITE DE NOTRE-DAME-DES-NEIGES	02523702 4, 2EME RANG CENTRE NOTRE-DAME-DES-NEIGES (QUEBEC)	\$2,497.44
MUNICIPALITE DE SAINT-JEAN-BAPTISTE-DE-L'ISLE-VE	02543387 C. P. 248 141, RUE SAINT-JEAN-BAPTISTE L'ISLE-VERTE (\$4,994.88
PAROISSE DE NOTRE-DAME-DU-PORTAGE	02524122 C. P. 69 560, ROUTE DE LA MONTAGNE NOTRE-DAME-DU-PORT	\$4,994.88
PAROISSE DE SAINT-ARSENE	02532166 49, RUE DE L'EGLISE, BUR. 201 SAINT-ARSENE (QUEBEC)	\$2,497.44
PAROISSE DE SAINT-PATRICE-DE-LA-RIVIERE-DU-LOUP	02551141 252, RUE FRASER SAINT-PATRICE-DE-LA-RIVIERE-DU-LOUP (\$2,497.44
PAROISSE DE SAINT-SIMON	02554640 C.P. 40, 36, RUE DE L'EGLISE SAINT-SIMON (QUEBEC)	\$2,497.44
TOTAL POUR CE CENTRE DE GESTION: 3373		\$19,979.52

SYGJ798.DEPFG_CGNOM_06_P OU DEFG_CGNOMH_06_P (RRPPH-0926)

1998-04-07 09.52.21

PAGE 4

MINISTERE DES TRANSPORTS (850)

DEPENSES DE FRAIS GENERAUX PAR CENTRE DE GESTION ET PAR FOURNISSEUR/BENEFICIAIRE POUR L'EXERCICE FINANCIER 1997 AU 1998-04-06

CENTRE DE GESTION: 3374

NOM FOURN	NUMERO F ADRESSE DU FOURNISSEUR	SUM
		MONTANT FACTURE/NOTE
MUNICIPALITE DE SAINT-ALEXANDRE-DE-KAMOURASKA	06072706 C. P. 10, 723, ROUTE 289 SAINT-ALEXANDRE-DE-KAMOURASK	\$2,497.44
MUNICIPALITE DE SAINT-PASCAL	02551000 C. P. 756 506, RUE TACHE, 2EME ETAGE SAINT-PASCAL (QU	\$2,497.44
PAROISSE DE SAINTE-ANNE-DE-LA-POCATIERE	02531044 175, CHEMIN DES SABLES EST SAINTE-ANNE-DE-LA-POCATIER	\$7,492.32
VILLE DE POHENEGAMOOK	02525657 1309, RUE PRINCIPALE POHENEGAMOOK (QUEBEC)	\$7,492.32
TOTAL POUR CE CENTRE DE GESTION: 3374		\$19,979.52

SYGJ798.DEPFG_CGNOM_06_P OU DEFG_CGNOMH_06_P (RRPPM-0926)

1998-04-07 09.52.21

PAGE 5

MINISTERE DES TRANSPORTS (850)

DEPENSES DE FRAIS GENERAUX PAR CENTRE DE GESTION ET PAR FOURNISSEUR/BENEFICIAIRE POUR L'EXERCICE FINANCIER 1997 AU 1998-04-06

CENTRE DE GESTION: 3471

NOM FOURN	NUMERO F ADRESSE DU FOURNISSEUR	SUM
		MONTANT FACTURE/NOTE
MUNICIPALITE DE SAINT-ISIDORE	02542686 128, ROUTE COULOMBE SAINT-ISIDORE (QUEBEC)	\$4,994.88
TOTAL POUR CE CENTRE DE GESTION: 3471		\$4,994.88

SYGJ798.DEPFG_CGNOM_06_P OU DEPFPG_CGNOMH_06_P (RRPPN-0926)

1998-04-07 09.52.21

PAGE 6

MINISTERE DES TRANSPORTS (850)

DEPENSES DE FRAIS GENERAUX PAR CENTRE DE GESTION ET PAR FOURNISSEUR/BENEFICIAIRE POUR L'EXERCICE FINANCIER 1997 AU 1998-04-06

CENTRE DE GESTION: 3473

NOM FOURN	NUMERO F ADRESSE DU FOURNISSEUR	SUM MONTANT FACTURE/NOTE
MUNICIPALITE DE CAP-SAINT-IGNACE	02504884 850, ROUTE DU SOUVENIR CAP-SAINT-IGNACE (QUEBEC)	\$4,994.88
MUNICIPALITE DE L'ISLET-SUR-MER	02518645 C.P. 99, 130, RUE NOTRE-DAME L'ISLET-SUR-MER (QUEBEC)	\$4,994.88
MUNICIPALITE DE SAINT-JEAN-PORT-JOLI	02544088 C. P. 488 7, PLACE DE L'EGLISE SAINT-JEAN-PORT-JOLI (\$7,492.32
PAROISSE DE SAINT-PIERRE-DE-LA-RIVIERE-DU-SUD	02552206 645, 2EME AVENUE SAINT-PIERRE-DE-LA-RIVIERE-DU-SUD (Q	\$2,497.44
VILLE DE MONTMAGNY	02521367 134, RUE SAINT-JEAN-BAPTISTE E MONTMAGNY (QUEBEC)	\$3,009.48
TOTAL POUR CE CENTRE DE GESTION: 3473		\$22,989.00

MINISTERE DES TRANSPORTS (850)

DEPENSES DE FRAIS GENERAUX PAR CENTRE DE GESTION ET PAR FOURNISSEUR/BENEFICIAIRE POUR L'EXERCICE FINANCIER 1997 AU 1998-04-06

CENTRE DE GESTION: 3474

NOM FOURN	NUMERO F ADRESSE DU FOURNISSEUR	SUM
		MONTANT FACTURE/NOTE
MUNICIPALITE DE SAINT-CHARLES-DE-BELLECHASSE	02534246 25, AVE COMMERCIALE SAINT-CHARLES (QUEBEC)	\$4,994.88
MUNICIPALITE DE SAINT-HENRI	02541779 219, RUE COMMERCIALE SAINT-HENRI (QUEBEC)	\$4,994.88
MUNICIPALITE DE SAINT-MICHEL-DE-BELLECHASSE	02549525 129, ROUTE 132 EST SAINT-MICHEL-DE-BELLECHASSE (QUEBE	\$2,497.44
MUNICIPALITE DE SAINT-VALLIER	02556728 375, MONTEE DE LA STATION SAINT-VALLIER (QUEBEC)	\$2,497.44
PAROISSE DE SAINT-JOSEPH-DE-LA-POINTE-DE-LEVY	02544922 910 ROUTE MONSEIGNEUR-BOURGET SAINT-JOSEPH-DE-LA-POIN	\$7,492.32
PAROISSE DE SAINT-LAMBERT-DE-LAUZON	02545960 1200, RUE DU PONT SAINT-LAMBERT-DE-LAUZON (QUEBEC)	\$2,497.44
VILLE DE SAINT-JEAN-CHRYSTOSTOME	02543486 959, RUE DE L'HOTEL DE VILLE SAINT-JEAN-CHRYSTOSTOME (\$14,984.64
TOTAL POUR CE CENTRE DE GESTION: 3474		\$39,959.04

SYGJ798.DEPFG_CGNOM_06_P OU DEFG_CGNOMH_06_P (RRPPH-0926)

1998-04-07 09.52.21

PAGE 8

MINISTERE DES TRANSPORTS (850)

DEPENSES DE FRAIS GENERAUX PAR CENTRE DE GESTION ET PAR FOURNISSEUR/BENEFICIAIRE POUR L'EXERCICE FINANCIER 1997 AU 1998-04-06

CENTRE DE GESTION: 3475

NOM FOURN	NUMERO F ADRESSE DU FOURNISSEUR	SUM
		MONTANT FACTURE/NOTE
MUNICIPALITE DE VAL-ALAIN	02560209 C.P. 10, 1245, 2EME RANG VAL-ALAIN (QUEBEC)	\$5,506.80
MUNICIPALITE DE SAINT-JANVIER-DE-JOLY	02543205 C.P. 70, 729, RUE DES LOISIRS JOLY (QUEBEC)	\$3,009.36
TOTAL POUR CE CENTRE DE GESTION: 3475		\$8,516.16

SYGJ798.DEPFG_CGNOM_06_P OU DEFG_CGNOMH_06_P (RRPPM-0926)

1998-04-07 09.52.21

PAGE 9

MINISTERE DES TRANSPORTS (850)

DEPENSES DE FRAIS GENERAUX PAR CENTRE DE GESTION ET PAR FOURNISSEUR/BENEFICIAIRE POUR L'EXERCICE FINANCIER 1997 AU 1998-04-06

CENTRE DE GESTION: 3572

NOM FOURN	NUMERO F ADRESSE DU FOURNISSEUR	SUM
		MONTANT FACTURE/NOTE
VILLE DE SEPT-ILES	02557726 546, AVENUE DE QUEN SEPT-ILES (QUEBEC)	\$2,497.44
TOTAL POUR CE CENTRE DE GESTION: 3572		\$2,497.44

SYGJ798.DEPFG_CGNOM_06_P OU DEPFG_CGNOMH_06_P (RRPPM-0926)

1998-04-07 09.52.21

PAGE 10

MINISTERE DES TRANSPORTS (850)

DEPENSES DE FRAIS GENERAUX PAR CENTRE DE GESTION ET PAR FOURNISSEUR/BENEFICIAIRE POUR L'EXERCICE FINANCIER 1997 AU 1998-04-06

CENTRE DE GESTION: 3671

NOM FOURN	NUMERO F ADRESSE DU FOURNISSEUR	SUM
		MONTANT FACTURE/NOTE
VILLE DE JONQUIERE	02347540 C. P. 2000, 2890, PLACE DAVIS JONQUIERE (QUEBEC)	\$2,497.44
TOTAL POUR CE CENTRE DE GESTION: 3671		\$2,497.44

MINISTERE DES TRANSPORTS (850)

DEPENSES DE FRAIS GENERAUX PAR CENTRE DE GESTION ET PAR FOURNISSEUR/BENEFICIAIRE POUR L'EXERCICE FINANCIER 1997 AU 1998-04-06

CENTRE DE GESTION: 3672

NOM FOURN	NUMERO F ADRESSE DU FOURNISSEUR	SUM
		MONTANT FACTURE/NOTE
MUNICIPALITE DE SAINT-BRUNO	02533487 C. P. 39 541, AVENUE SAINT-ALPHONSE SAINT-BRUNO (QUEB	\$2,497.44
PAROISSE DE LAROCHE	02516680 709, RUE GAUTHIER LAROCHE (QUEBEC)	\$2,497.44
VILLAGE DE HEBERTVILLE-STATION	02512366 C.P. 69, 6, RUE TREMBLAY HEBERTVILLE-STATION (QUEBEC)	\$2,497.44
TOTAL POUR CE CENTRE DE GESTION: 3672		\$7,492.32

MINISTERE DES TRANSPORTS (850)

DEPENSES DE FRAIS GENERAUX PAR CENTRE DE GESTION ET PAR FOURNISSEUR/BENEFICIAIRE POUR L'EXERCICE FINANCIER 1997 AU 1998-04-06

CENTRE DE GESTION: 3771

NOM FOURN	NUMERO F ADRESSE DU FOURNISSEUR	SUM
		MONTANT FACTURE/NOTE
MUNICIPALITE D'ALBANEL	02500205 160, RUE PRINCIPALE ALBANEL (QUEBEC)	\$9,989.76
MUNICIPALITE DE CHAMBORD	02505204 C.P. 70, 104, RUE PRINCIPALE CHAMBORD (QUEBEC)	\$2,497.44
MUNICIPALITE DE SAINT-FRANCOIS-DE-SALES	02539328 541, RUE PRINCIPALE SAINT-FRANCOIS-DE-SALES (QUEBEC)	\$2,497.44
MUNICIPALITE DE SAINT-PRIME	02552685 599, RUE PRINCIPALE SAINT-PRIME (QUEBEC)	\$3,009.48
VILLE DE NORMANDIN	02522688 1048, RUE SAINT-CYRILLE NORMANDIN (QUEBEC)	\$7,492.32
VILLE DE SAINT-FELICIEN	05747589 C. P. 7000 1209, BOULEVARD SACRE-COEUR SAINT-FELICIEN	\$4,994.88
TOTAL POUR CE CENTRE DE GESTION: 3771		\$30,481.32

SYGJ798.DEPFG_CGNOM_06_P OU DEPPFG_CGNOMH_06_P (RRPPM-0926)

1998-04-07 09.52.21

PAGE 13

MINISTERE DES TRANSPORTS (850)

DEPENSES DE FRAIS GENERAUX PAR CENTRE DE GESTION ET PAR FOURNISSEUR/BENEFICIAIRE POUR L'EXERCICE FINANCIER 1997 AU 1998-04-06

CENTRE DE GESTION: 3910

NOM FOURN	NUMERO F ADRESSE DU FOURNISSEUR	SUM
		MONTANT FACTURE/NOTE
MUNICIPALITE DE DESCHAMBAULT	02507887 C. P. 220 120, RUE SAINT-JOSEPH DESCHAMBAULT (QUEBEC)	\$15,496.68
MUNICIPALITE DE GRONDINES	02534444 220, RUE PRINCIPALE GRONDINES (QUEBEC)	\$2,497.44
MUNICIPALITE DE RIVIERE-A-PIERRE	02527604 830, RUE PRINCIPALE RIVIERE-A-PIERRE (QUEBEC)	\$2,497.44
MUNICIPALITE DE SAINT-CASIMIR	02533800 C. P. 220 220, BOULEVARD DE LA MONTAGNE SAINT-CASIMIR	\$2,497.44
MUNICIPALITE SAINT-AUGUSTIN-DE-DESMARES	02532364 200, ROUTE DE FOSSAMBAULT SAINT-AUGUSTIN-DE-DESMARES	\$7,492.32
PAROISSE DE NOTRE-DAME-DE-PORNEUF	02523488 C.P. 218, 500 RUE NOTRE-DAME NOTRE-DAME-DE-PORNEUF (\$12,487.20
PAROISSE DE SAINT-JOACHIM	02544328 172, RUE DE L'EGLISE SAINT-JOACHIM (QUEBEC)	\$2,497.44
VILLAGE DE SAINT-BASILE-SUD	02532729 C.P. 370, 40, AVENUE GARNIER SAINT-BASILE (QUEBEC)	\$4,994.88
VILLAGE DE SAINT-MARC-DES-CARRIERES	02548048 C.P. 157 965, AVENUE BONA-DUSSAULT ST-MARC-DES-CARRIE	\$2,497.44
VILLE DE PONT-ROUGE	02526242 C.P. 1240, 212, RUE DUPONT PONT-ROUGE (QUEBEC)	\$9,989.76
VILLE DE SAINTE-ANNE-DE-BEAUPRE	02530921 9336, AVENUE ROYALE SAINTE-ANNE-DE-BEAUPRE (QUEBEC)	\$4,995.00
TOTAL POUR CE CENTRE DE GESTION: 3910		\$67,943.04

SYGJ798.DEPFG_CGNOM_06_P OU DEFG_CGNOMH_06_P (RRPPH-0926)

1998-04-07 09.52.21

PAGE 14

MINISTERE DES TRANSPORTS (850)

DEPENSES DE FRAIS GENERAUX PAR CENTRE DE GESTION ET PAR FOURNISSEUR/BENEFICIAIRE POUR L'EXERCICE FINANCIER 1997 AU 1998-04-06

CENTRE DE GESTION: 5110

NOM FOURN	NUMERO F ADRESSE DU FOURNISSEUR	SUM
		MONTANT FACTURE/NOTE
PAROISSE DE L'EPIPHANIE	02518041 331, RANG DU BAS-DE-L'ACHIGAN L'EPIPHANIE (QUEBEC)	\$4,370.61
VILLE DE BOISBRIAND	02503373 940, BOUL. DE LA GRANDE-ALLEE BOISBRIAND (QUEBEC)	\$1,873.17
VILLE DE L'ASSOMPTION	02517001 399, RUE DORVAL L'ASSOMPTION (QUEBEC)	\$2,497.44
VILLE DE MASCOUCHE	02520120 3034, CHEMIN SAINTE-MARIE MASCOUCHE (QUEBEC)	\$7,492.68
VILLE DE SAINT-EUSTACHE	02538205 145, RUE SAINT-LOUIS SAINT-EUSTACHE (QUEBEC)	\$2,497.44
TOTAL POUR CE CENTRE DE GESTION: 5110		\$18,731.34

SYGJ798.DEPFG_CGNOM_06_P OU DEPFG_CGNOMH_06_P (RRPPM-0926)

1998-04-07 09.52.21

PAGE 15

MINISTERE DES TRANSPORTS (850)

DEPENSES DE FRAIS GENERAUX PAR CENTRE DE GESTION ET PAR FOURNISSEUR/BENEFICIAIRE POUR L'EXERCICE FINANCIER 1997 AU 1998-04-06

CENTRE DE GESTION: 5310

NOM FOURN	NUMERO F ADRESSE DU FOURNISSEUR	SUM MONTANT FACTURE/NOTE
CANTON DE SUTTON	02558849 C.P. 160 11, RUE PRINCIPALE SUD SUTTON (QUEBEC)	\$2,497.44
MUNICIPALITE DE BOLTON-OUEST	02503522 C. P. 711, 9, CH. TOWN HALL KNOWLTON (QUEBEC)	\$2,497.44
MUNICIPALITE DE BRIGHAM	02500080 118, AVE DES CEDRES BRIGHAM (QUEBEC)	\$14,984.64
MUNICIPALITE DE RAINVILLE	02526960 1810, RUE PRINCIPALE EST FARNHAM (QUEBEC)	\$7,492.32
MUNICIPALITE DE SAINT-LIBOIRE	02546604 C. P. 120 121, RUE PAQUETTE SAINT-LIBOIRE (QUEBEC)	\$4,994.88
MUNICIPALITE DE SAINTE-HELENE-DE-BAGOT	02541647 379, 7EME AVENUE SAINTE-HELENE-DE-BAGOT (QUEBEC)	\$8,004.24
PAROISSE DE NOTRE-DAME-DE-SAINT-HYACINTHE	02523520 4740, RUE GOUIN SAINT-HYACINTHE (QUEBEC)	\$2,497.44
PAROISSE DE SAINT-ANDRE-D'ACTON	02530442 1053, BOULEVARD SAINT-ANDRE ACTON VALE (QUEBEC)	\$4,994.88
PAROISSE DE SAINT-PIE	02551927 C.P. 519 70, RUE SAINT-FRANCOIS SAINT-PIE (QUEBEC)	\$7,492.32
PAROISSE DE SAINTE-MARIE-MADELEINE	02548642 3541, BOULEVARD LAURIER SAINTE-MARIE-MADELEINE (QUEBE	\$3,009.36
PAROISSE DE SAINTE-ROSALIE	02553923 1115, RUE DU CENTRE SAINTE-ROSALIE (QUEBEC)	\$12,999.12
PAROISSE DE SAINTE-SABINE	02554087 185, RUE PRINCIPALE SAINTE-SABINE (QUEBEC)	\$2,497.44
VILLAGE D'UPTON ***	02560167 06145478: VOIR CE NUMERO POUR MUNICIPALITE D'UPTON 86	\$2,497.44
VILLAGE DE SAINT-PIE	02551968 77, RUE SAINT-PIERRE SAINT-PIE (QUEBEC)	\$2,497.44
VILLE DE BROMONT	02503969 88, BOUL. DE BROMONT BROMONT (QUEBEC)	\$4,994.88
VILLE DE CARIGNAN	02505006 2555, CHEMIN BELLEVUE CARIGNAN (QUEBEC)	\$2,497.44
VILLE DE CONTRECOEUR	06048417 5000, ROUTE MARIE-VICTORIN CONTRECOEUR (QUEBEC)	\$2,497.44
VILLE DE LAC-BROME	02514362 C. P. 60 122, CHEMIN LAKESIDE KNOWLTON (QUEBEC)	\$4,994.88
VILLE DE SAINT-BASILE-LE-GRAND	02532687 204, RUE PRINCIPALE SAINT-BASILE-LE-GRAND (QUEBEC)	\$3,009.36
VILLE DE SOREL	02558245 C.P. 368, 71, RUE CHARLOTTE SOREL (QUEBEC)	\$1,873.08
VILLE DE SUTTON	02558880 C.P. 959 11 A, RUE PRINCIPALE SUD SUTTON (QUEBEC)	\$2,497.44
VILLE DE VARENNES	02560803 C.P. 5000 175, RUE SAINTE-ANNE VARENNES (QUEBEC)	\$2,497.44
TOTAL POUR CE CENTRE DE GESTION: 5310		\$103,818.36

SYGJ798.DEPFG_CGNOM_06_P OU DEFG_CGNOMH_06_P (RRPPM-0926)

1998-04-07 09.52.21

PAGE 16

MINISTERE DES TRANSPORTS (850)

DEPENSES DE FRAIS GENERAUX PAR CENTRE DE GESTION ET PAR FOURNISSEUR/BENEFICIAIRE POUR L'EXERCICE FINANCIER 1997 AU 1998-04-06

CENTRE DE GESTION: 5410

NOM FOURN	NUMERO F	ADRESSE DU FOURNISSEUR	SUM MONTANT FACTURE/NOTE
CANTON DE DUNDEE	02508687	3296, MONTEE SMALLMAN DUNDEE (QUEBEC)	\$7,492.32
CANTON DE GODMANCHESTER	02510683	2282, CHEMIN RIDGE GODMANCHESTER (QUEBEC)	\$9,365.40
MUNICIPALITE DE	02559284	TERRASSE-VAUDREUIL 74, 7E AVENUE TERRASSE-VAUDREUIL (\$2,257.11
MUNICIPALITE DE COTEAU-DU-LAC	02507044	191, ROUTE 338 COTEAU-DU-LAC (QUEBEC)	\$4,514.22
MUNICIPALITE DE L'ACADIE	02514206	1161, CHEMIN DU CLOCHER L'ACADIE (QUEBEC)	\$11,238.57
MUNICIPALITE DE MONT-SAINT-GREGOIRE	02541365	225, RUE SAINT-JOSEPH-SUD MONT-SAINT-GREGOIRE (QUEBEC	\$3,746.16
MUNICIPALITE DE NOTRE-DAME-DE-BON-SECOURS	02522928	387, CHEMIN DE MARIEVILLE NOTRE-DAME-DE-BON-SECOURS (\$1,873.08
MUNICIPALITE DE NOYAN	02524213	C.P. 8, 1312, CHEMIN DE LA PETITE-FRANCE NOYAN (QUEBE	\$3,746.16
MUNICIPALITE DE RIGAUD	02547727	391, CHEMIN DE LA MAIRIE RIGAUD (QUEBEC)	\$3,746.16
MUNICIPALITE DE RIVIERE-BEAUDETTE	02534808	663, CHEMIN DE LA FRONTIERE RIVIERE-BEAUDETTE (QUEBEC	\$2,257.11
MUNICIPALITE DE SAINT-BLAISE-SUR-RICHELIEU	02533164	795, RUE DES LOISIRS SAINT-BLAISE-SUR-RICHELIEU (QUEB	\$7,492.32
MUNICIPALITE DE SAINT-CLET	02535003	4, RUE DU MOULIN SAINT-CLET (QUEBEC)	\$2,257.11
MUNICIPALITE DE SAINT-GEORGES-DE-CLARENCEVILLE	02540524	1350, CHEMIN MIDDLE SAINT-GEORGES-DE-CLARENCEVILLE (Q	\$1,873.08
MUNICIPALITE DE SAINT-MATHIEU	02549046	299, CHEMIN SAINT-EDOUARD SAINT-MATHIEU (QUEBEC)	\$1,873.08
MUNICIPALITE DE SAINT-PHILIPPE	06000996	2225, ROUTE EDOUARD VII SAINT-PHILIPPE (QUEBEC)	\$5,619.24
MUNICIPALITE DE SAINT-POLYCARPE	02552560	C.P.380, 1263,CH. ELIE-AUCLAIR SAINT-POLYCARPE (QUEBE	\$14,647.68
MUNICIPALITE DE-SAINTE-BRIGIDE-D'IBERVILLE	02533321	480, RUE DE L'HOTEL-DE-VILLE SAINTE-BRIGIDE-D'IBERVIL	\$3,746.16
MUNICIPALITE DES CEDRES	02518249	1060, CHEMIN DU FLEUVE LES CEDRES (QUEBEC)	\$6,771.33
MUNICIPALITE DES COTEAUX	02507085	65, ROUTE 338 LES COTEAUX (QUEBEC)	\$3,746.16
PAROISSE DE NOTRE-DAME-DU-MONT-CARMEL	02524049	82, ROUTE 202 NOTRE-DAME-DU-MONT-CARMEL (QUEBEC)	\$7,492.32
PAROISSE DE SAINT-ANGE-GARDIEN ***	02530608	06133888: VOIR: MUNICIPALITE D'ANGE-GARDIEN	\$1,873.08
PAROISSE DE SAINT-ATHANASE	02532240	90, ROUTE 104 SAINT-ATHANASE (QUEBEC)	\$3,746.16
PAROISSE DE SAINT-EDOUARD	02536720	C.P. 120, 405 C MONTEE LUSSIER SAINT-EDOUARD (QUEBEC)	\$1,873.08
PAROISSE DE SAINT-ISIDORE	02542769	C.P. 240 671, RUE SAINT-REGIS SAINT-ISIDORE (QUEBEC)	\$1,873.08
PAROISSE DE SAINT-JACQUES-LE-MINEUR	02543122	91, RUE PRINCIPALE SAINT-JACQUES-LE-MINEUR (QUEBEC)	\$5,619.24
PAROISSE DE SAINT-LAZARE	02546208	C. P. 360 1960, CHEMIN SAINTE-ANGELIQUE SAINT-LAZARE	\$4,514.22
PAROISSE DE SAINT-PAUL-D'ABBOTSFORD	02551240	C.P. 69, 926, RUE PRINCIPALE E SAINT-PAUL-D'ABBOTSFOR	\$3,746.16
PAROISSE DE SAINT-PAUL-DE-L'ILE-AUX-NOIX	02551364	959, RUE PRINCIPALE SAINT-PAUL-DE-L'ILE-AUX-NOIX (QUE	\$1,873.08
PAROISSE DE SAINT-TELESPHORE	02555241	1425, ROUTE 340 SAINT-TELESPHORE (QUEBEC)	\$4,514.22
PAROISSE DE SAINT-VALENTIN	02556561	790, CHEMIN DE LA 4E LIGNE SAINT-VALENTIN (QUEBEC)	\$9,365.40
PAROISSE DE SAINTE-JUSTINE-DE-NEWTON	02545846	C.P. 28, 2627, RUE PRINCIPALE SAINTE-JUSTINE-DE-NEWTO	\$1,873.08
PAROISSE DE SAINTE-MARIE-DE-MONNOIR	02548568	146, CHEMIN DU RUISSEAU-BARRE SAINTE-MARIE-DE-MONNOIR	\$1,873.08
VILLAGE DE L'ANGE-GARDIEN ***	02500643	06133888: VOIR: MUNICIPALITE D'ANGE-GARDIEN	\$1,873.08
VILLAGE DE SAINT-ZOTIQUE	02557320	1250, RUE PRINCIPALE SAINT-ZOTIQUE (QUEBEC)	\$2,257.02
VILLE DE CANDIAC	02504645	100, BOUL. MONTCALM NORD CANDIAC (QUEBEC)	\$1,873.08
VILLE DE DELSON	02507689	50, RUE SAINTE-THERESE DELSON (QUEBEC)	\$4,130.19
VILLE DE LA PRAIRIE	02516441	170, BOUL. TASCHEREAU BUREAU 400 LA PRAIRIE (QUEBEC)	\$1,873.08
VILLE DE SAINT-CONSTANT	02535409	C.P.130, 147, RUE SAINT-PIERRE SAINT-CONSTANT (QUEBEC	\$7,492.32
VILLE DE SAINT-LUC	02547362	347, BOUL. SAINT-LUC SAINT-LUC (QUEBEC)	\$1,873.08
VILLE DE SAINT-REMI	02553246	C.P. 578, 105, RUE PERRAS SAINT-REMI (QUEBEC)	\$1,873.08
VILLE DE SAINT-TIMOTHEE	02556124	88, RUE SAINT-LAURENT SAINT-TIMOTHEE (QUEBEC)	\$1,873.08
VILLE DE SALABERRY-DE-VALLEYFIELD	02557361	61, RUE SAINTE-CECILE SALABERRY-DE-VALLEYFIELD (QUEBE	\$1,873.08
TOTAL POUR CE CENTRE DE GESTION: 5410			\$175,489.74

SYGJ798.DEPFG_CGNOM_06_P OU DEFG_CGNOMH_06_P (RRPPM-0926)

1998-04-07 09.52.21

PAGE 17

MINISTERE DES TRANSPORTS (850)

DEPENSES DE FRAIS GENERAUX PAR CENTRE DE GESTION ET PAR FOURNISSEUR/BENEFICIAIRE POUR L'EXERCICE FINANCIER 1997 AU 1998-04-06

CENTRE DE GESTION: 6110

NOM FOURN	NUMERO F ADRESSE DU FOURNISSEUR	SUM
		MONTANT FACTURE/NOTE
CANTON D'EATON	02509123 375, ROUTE 253, R.R. 3 COOKSHIRE (QUEBEC)	\$9,989.76
CANTON DE BARNSTON	02502086 1525, CHEMIN RIENDEAU BARNSTON (QUEBEC)	\$4,994.88
CANTON DE MAGOG	02519569 61, CHEMIN SOUTHIERE MAGOG (QUEBEC)	\$4,994.88
MUNICIPALITE DE BURY	02504405 563, RUE MAIN BURY (QUEBEC)	\$4,994.88
MUNICIPALITE DE COMPTON STATION	02506889 C.P. 190, 3, CHEMIN DE HATLEY BUREAU 202 COMPTON (QUEBEC)	\$9,989.76
MUNICIPALITE DE DEAUVILLE	06044671 7894, BOULEVARD BOURQUE DEAUVILLE (QUEBEC)	\$2,497.44
MUNICIPALITE DE DIXVILLE	02549160 251, RUE PARKER DIXVILLE (QUEBEC)	\$4,994.88
MUNICIPALITE DE FRONTENAC	02510246 2430, RUE SAINT-JEAN FRONTENAC (QUEBEC)	\$4,994.88
MUNICIPALITE DE MILAN	02520765 C. P. 54 403, RANG SAINTE-MARIE MILAN (QUEBEC)	\$2,497.44
MUNICIPALITE DE NANTES	02522084 C.P. 60, 1244, RUE PRINCIPALE NANTES (QUEBEC)	\$4,994.88
MUNICIPALITE DE SAINT-ETIENNE-DE-BOLTON	02537801 9, RANG DE LA MONTAGNE SAINT-ETIENNE-DE-BOLTON (QUEBEC)	\$2,497.44
VILLAGE D'EASTMAN	02509081 C.P. 150, 395, RUE PRINCIPALE EASTMAN (QUEBEC)	\$2,497.44
VILLE DE LENNOXVILLE	02518009 150, RUE QUEEN LENNOXVILLE (QUEBEC)	\$4,994.88
VILLE DE ROCK FOREST	02528248 1000, RUE HAUT-BOIS ROCK FOREST (QUEBEC)	\$9,989.76
VILLE DE WATERVILLE	02561561 C.P. 40, 170 RUE PRINCIPALE SUD WATERVILLE (QUEBEC)	\$7,492.32
TOTAL POUR CE CENTRE DE GESTION: 6110		\$82,415.52

SYGJ798.DEPFG_CGNOM_06_P OU DEFG_CGNOMH_06_P (RRPPH-0926)

1998-04-07 09.52.21

PAGE 18

MINISTERE DES TRANSPORTS (850)

DEPENSES DE FRAIS GENERAUX PAR CENTRE DE GESTION ET PAR FOURNISSEUR/BENEFICIAIRE POUR L'EXERCICE FINANCIER 1997 AU 1998-04-06

CENTRE DE GESTION: 6372

NOM FOURN	NUMERO F ADRESSE DU FOURNISSEUR	SUM
		MONTANT FACTURE/NOTE
CANTON DE LANGELIER	02516086 C.P. 2010, 47, RUE PRINCIPALE LA CROCHE (QUEBEC)	\$2,497.44
MUNICIPALITE DE CHARETTE	02505444 390, RUE SAINT-EDOUARD CHARETTE (QUEBEC)	\$4,994.88
MUNICIPALITE DE NOTRE-DAME-DE-MONTAUBAN	02523397 C.P. 69, 555, AVE DES LOISIRS NOTRE-DAME-DE-MONTAUBAN	\$2,497.44
MUNICIPALITE DE SAINTE-THECLE	02555324 301, RUE SAINT-JACQUES SAINTE-THECLE (QUEBEC)	\$4,994.88
PAROISSE DE HEROUXVILLE	02556082 C. P. 10 1060, RUE SAINT-PIERRE HEROUXVILLE (QUEBEC)	\$2,497.44
PAROISSE DE LAC-AUX-SABLES	02553204 820, RUE SAINT-ALPHONSE LAC-AUX-SABLES (QUEBEC)	\$9,989.76
PAROISSE DE SAINT-ADELPHE	02528966 150, RUE BAILLARGEON SAINT-ADELPHE (QUEBEC)	\$7,492.32
PAROISSE DE SAINT-TITE	02556249 C. P. 1456 540, RUE NOTRE-DAME 2EME ETAGE SAINT-TITE	\$7,492.32
VILLAGE DE SAINT-BONIFACE-DE-SHAWINIGAN	02533289 140, RUE GUIMONT SAINT-BONIFACE-DE-SHAWINIGAN (QUEBEC)	\$7,492.32
VILLE DE LA TUQUE	02517167 558, RUE COMMERCIALE LA TUQUE (QUEBEC)	\$2,497.44
TOTAL POUR CE CENTRE DE GESTION: 6372		\$52,446.24

MINISTERE DES TRANSPORTS (850)

DEPENSES DE FRAIS GENERAUX PAR CENTRE DE GESTION ET PAR FOURNISSEUR/BENEFICIAIRE POUR L'EXERCICE FINANCIER 1997 AU 1998-04-06

CENTRE DE GESTION: 6373

NOM FOURN	NUMERO F ADRESSE DU FOURNISSEUR	SUM
		MONTANT FACTURE/NOTE
MUNICIPALITE DE BATISCAN	02539609 395, RUE PRINCIPALE BATISCAN (QUEBEC)	\$2,497.44
MUNICIPALITE DE CHAMPLAIN	02505246 C.P. 250, 819, RUE NOTRE-DAME CHAMPLAIN (QUEBEC)	\$4,994.88
MUNICIPALITE DE POINTE-DU-LAC	02526002 1597, CHEMIN SAINTE-MARGUERITE POINTE-DU-LAC (QUEBEC)	\$9,989.76
MUNICIPALITE DE SAINTE-ANGELE-DE-PREMONT	02530640 2451, RUE CAMIRAND SAINTE-ANGELE-DE-PREMONT (QUEBEC)	\$7,492.32
MUNICIPALITE DE YAMACHICHE	02562163 C. P. 430 366, RUE SAINTE-ANNE YAMACHICHE (QUEBEC)	\$7,492.32
PAROISSE DE SAINT-JOSEPH-DE-MASKINONGE	02545127 154, ROUTE 138 SAINT-JOSEPH-DE-MASKINONGE (QUEBEC)	\$7,492.32
PAROISSE DE SAINT-JUSTIN	02545762 1281, RUE GERIN SAINT-JUSTIN (QUEBEC)	\$9,989.76
PAROISSE DE SAINT-PROSPER	02552768 C.P.68, 375, RUE SAINT-JOSEPH SAINT-PROSPER (QUEBEC)	\$4,994.88
PAROISSE DE SAINTE-URSULE	02556520 C.P. 60, 215, RUE LESSARD SAINTE-URSULE (QUEBEC)	\$2,497.44
VILLE DE LOUISEVILLE	02519122 105, AVENUE SAINT-LAURENT LOUISEVILLE (QUEBEC)	\$7,492.32
TOTAL POUR CE CENTRE DE GESTION: 6373		\$64,933.44

SYGJ798.DEPFG_CGNOM_06_P OU DEFG_CGNOMH_06_P (RRPPM-0926)

1998-04-07 09.52.21

PAGE 20

MINISTERE DES TRANSPORTS (850)

DEPENSES DE FRAIS GENERAUX PAR CENTRE DE GESTION ET PAR FOURNISSEUR/BENEFICIAIRE POUR L'EXERCICE FINANCIER 1997 AU 1998-04-06

CENTRE DE GESTION: 6471

NOM FOURN	NUMERO F ADRESSE DU FOURNISSEUR	SUM
		MONTANT FACTURE/NOTE
MUNICIPALITE D'ASTON-JONCTION	06043400 C.P. 27 235, RUE VIGNEAULT ASTON-JONCTION (QUEBEC)	\$3,009.48
MUNICIPALITE DE LEMIEUX	02517886 530, RUE DE L'EGLISE LEMIEUX (QUEBEC)	\$9,027.39
MUNICIPALITE DE MANSEAU	06133896 C. P. 200, 200, RUE ROUX MANSEAU (QUEBEC)	\$752.37
MUNICIPALITE DE SAINT-CELESTIN	02534121 990, RANG DU PAYS-BRULE SAINT-CELESTIN (QUEBEC)	\$7,492.32
MUNICIPALITE DE SAINT-LEONARD-D'ASTON	02546364 C.P. 520, 370, RUE PRINCIPALE SAINT-LEONARD-D'ASTON (\$7,492.32
MUNICIPALITE DE SAINT-WENCESLAS	02557080 C.P. 68, 1240, RUE PRINCIPALE SAINT-WENCESLAS (QUEBEC	\$10,644.15
PAROISSE DE SAINT-JOSEPH-DE-BLANDFORD ***	02544641 06133896: VOIR: MUNICIPALITE DE MANSEAU	\$2,257.11
TOTAL POUR CE CENTRE DE GESTION: 6471		\$40,675.14

MINISTERE DES TRANSPORTS (850)

DEPENSES DE FRAIS GENERAUX PAR CENTRE DE GESTION ET PAR FOURNISSEUR/BENEFICIAIRE POUR L'EXERCICE FINANCIER 1997 AU 1998-04-06

CENTRE DE GESTION: 6474

NOM FOURN	NUMERO F ADRESSE DU FOURNISSEUR	SUM MONTANT FACTURE/NOTE
CANTON DE MADDINGTON	02519486 C.P. 339 572, RUE PRINCIPALE DAVELUYVILLE (QUEBEC)	\$3,009.48
MUNICIPALITE DE VILLEROY	02561165 378, RUE PRINCIPALE VILLEROY (QUEBEC)	\$3,009.48
		TOTAL POUR CE CENTRE DE GESTION: 6474
		\$6,018.96

SYGJ798.DEPFG_CGNOM_06_P OU DEFG_CGNOMH_06_P (RRPPM-0926)

1998-04-07 09.52.21

PAGE 22

MINISTERE DES TRANSPORTS (850)

DEPENSES DE FRAIS GENERAUX PAR CENTRE DE GESTION ET PAR FOURNISSEUR/BENEFICIAIRE POUR L'EXERCICE FINANCIER 1997 AU 1998-04-06

CENTRE DE GESTION: 6475

NOM FOURN	NUMERO F ADRESSE DU FOURNISSEUR	SUM
		MONTANT FACTURE/NOTE
MUNICIPALITE DE DURHAM-SUD	02508802 C.P.70, 70, RUE HOTEL-DE-VILLE DURHAM-SUD (QUEBEC)	\$4,994.88
MUNICIPALITE DE LEFEBVRE	02517845 186, 10EME RANG LEFEBVRE (QUEBEC)	\$4,994.88
MUNICIPALITE DE SAINT-CYRILLE-DE-WENDOVER	02535722 4055, RUE PRINCIPALE SAINT-CYRILLE-DE-WENDOVER (QUEBE	\$4,994.88
MUNICIPALITE DE SAINT-EUGENE	02537926 C. P. 30 1065, RANG DE L'EGLISE SAINT-EUGENE (QUEBEC)	\$2,497.44
MUNICIPALITE DE SAINT-GERMAIN-DE-GRANTHAM	02540920 C.P.190, 233, CHEMIN YAMASKA SAINT-GERMAIN-DE-GRANTHA	\$12,999.24
PAROISSE DE NOTRE-DAME-DU-BON-CONSEIL	02523884 1428, ROUTE 122 NOTRE-DAME-DU-BON-CONSEIL (QUEBEC)	\$2,497.44
VILLE DE DRUMMONDVILLE	02508448 C. P. 398 413, RUE LINDSAY DRUMMONDVILLE (QUEBEC)	\$2,497.44
TOTAL POUR CE CENTRE DE GESTION: 6475		\$35,476.20

SYGJ798.DEPFG_CGNOM_06_P OU DEFG_CGNOMH_06_P (RRPPM-0926)

1998-04-07 09.52.21

PAGE 23

MINISTERE DES TRANSPORTS (850)

DEPENSES DE FRAIS GENERAUX PAR CENTRE DE GESTION ET PAR FOURNISSEUR/BENEFICIAIRE POUR L'EXERCICE FINANCIER 1997 AU 1998-04-06

CENTRE DE GESTION: 6510

NOM FOURN	NUMERO F ADRESSE DU FOURNISSEUR	SUM
		MONTANT FACTURE/NOTE
CANTON DE CHATHAM	02505766 270, ROUTE DU CANTON CHATHAM (QUEBEC)	\$624.36
CANTON DE GRENVILLE	02511525 40, CHEMIN MAPLE GRENVILLE (QUEBEC)	\$208.12
MUNICIPALITE DE CRABTREE	05794805 C. P. 660, 111, 4EME AVENUE CRABTREE (QUEBEC)	\$3,746.16
MUNICIPALITE DE NOTRE-DAME-DES-PRAIRES	02523728 225, BOUL. ANTONIO-BARRETTE NOTRE-DAME-DES-PRAIRES (\$3,746.16
MUNICIPALITE DE SAINT-PAUL	02551208 18, BOULEVARD BRASSARD SAINT-PAUL (QUEBEC)	\$5,619.24
MUNICIPALITE DE SAINT-THOMAS	02555845 C.P. 390, 770, RUE PRINCIPALE SAINT-THOMAS (QUEBEC)	\$3,746.16
PAROISSE DE NOTRE-DAME-DE-LOURDES	02523322 4050, RUE PRINCIPALE NOTRE-DAME-DE-LOURDES (QUEBEC)	\$1,873.08
PAROISSE DE SAINT-BARTHELEMY	02532604 1980, RUE BONIN SAINT-BARTHELEMY (QUEBEC)	\$1,873.08
PAROISSE DE SAINT-CUTHBER ***	02535565 06135412: VOIR: MUNICIPALITE DE SAINT-CUTHBERT	\$9,365.40
PAROISSE DE SAINT-FELIX-DE-VALOIS ***	02538726 06132898: VOIR: MUNICIPALITE DE SAINT-FELIX-DE-VALOIS	\$3,746.16
PAROISSE DE SAINT-NORBERT	02550440 2150, RUE PRINCIPALE SAINT-NORBERT (QUEBEC)	\$1,873.08
PAROISSE DE SAINTE-ELISABETH	02537041 2270, RUE PRINCIPALE SAINTE-ELISABETH (QUEBEC)	\$7,492.32
PAROISSE DE SAINTE-GENEVIEVE-DE-BERTHIER	02540326 400, RANG RIVIERE BAYONNE SUD SAINTE-GENEVIEVE-DE-BER	\$3,746.16
PAROISSE DE SAINTE-MARIE-SALOME	02548683 690, CHEMIN SAINT-JEAN SAINTE-MARIE-SALOME (QUEBEC)	\$1,873.08
VILLAGE DE CALUMET	02504520 C.P. 10, 141-B, RUE PRINCIPALE CALUMET (QUEBEC)	\$208.12
VILLE DE MIRABEL	02520849 14111, RUE SAINT-JEAN MIRABEL (QUEBEC)	\$19,771.40
TOTAL POUR CE CENTRE DE GESTION: 6510		\$69,512.08

SYGJ798.DEPFG_CGNOM_06_P OU DEFG_CGNOMH_06_P (RRPPH-0926)

1998-04-07 09.52.21

PAGE 24

MINISTERE DES TRANSPORTS (850)

DEPENSES DE FRAIS GENERAUX PAR CENTRE DE GESTION ET PAR FOURNISSEUR/BENEFICIAIRE POUR L'EXERCICE FINANCIER 1997 AU 1998-04-06

CENTRE DE GESTION: 6610

NOM FOURN	NUMERO F ADRESSE DU FOURNISSEUR	SUM
		MONTANT FACTURE/NOTE
CANTON DE BRISTOL	02503886 32, CHEMIN AYLMER, R.R. #1 BRISTOL (QUEBEC)	\$2,497.44
CANTON DE CLARENDON	02506400 C.P. 777, C427, ROUTE 148 SHAWVILLE (QUEBEC)	\$2,497.44
CANTON DE LOCHABER-PARTIE-OUEST	02518843 88, RUE DU PROGRES MASSON-ANGERS (QUEBEC)	\$3,746.16
VILLE DE MASSON-ANGERS	02520245 C. P. 670 57, CHEMIN DE MONTREAL EST MASSON-ANGERS (Q	\$5,619.24
TOTAL POUR CE CENTRE DE GESTION: 6610		\$14,360.28

SYGJ798.DEPFG_CGNOM_06_P OU DEFG_CGNOMH_06_P (RRPPM-0926)

1998-04-07 09.52.21

PAGE 25

MINISTERE DES TRANSPORTS (850)

DEPENSES DE FRAIS GENERAUX PAR CENTRE DE GESTION ET PAR FOURNISSEUR/BENEFICIAIRE POUR L'EXERCICE FINANCIER 1997 AU 1998-04-06

CENTRE DE GESTION: 6810

NOM FOURN	NUMERO F	ADRESSE DU FOURNISSEUR	SUM
			MONTANT FACTURE/NOTE
CANTON DE LANDRIENNE	02515963	158, AVENUE PRINCIPALE EST LANDRIENNE (QUEBEC)	\$2,497.44
CANTON DE TRECESSON	02559680	314, RUE SAUVE VILLEMONTTEL (QUEBEC)	\$2,497.44
MUNICIPALITE D'ARNTFIELD	02500858	C.P. 46, 15, AVENUE FUGERE ARNTFIELD (QUEBEC)	\$4,994.88
MUNICIPALITE D'AUTHIER	02501369	C.P. 90, 605, AVE PRINCIPALE AUTHIER (QUEBEC)	\$2,497.44
MUNICIPALITE D'EVAIN	02509529	C.P. 330, 200, RUE COTE OUEST EVAIN (QUEBEC)	\$4,994.88
MUNICIPALITE DE BARRAUTE	05357264	C.P. 299, 481, 8EME AVENUE BARRAUTE (QUEBEC)	\$4,994.88
MUNICIPALITE DE BELCOURT	02502763	C.P. 22, 219, RUE COMMUNAUTAIRE BELCOURT (QUEBEC)	\$7,492.32
MUNICIPALITE DE CHAMPNEUF	02505287	12, 6EME AVENUE NORD CHAMPNEUF (QUEBEC)	\$2,497.44
MUNICIPALITE DE DUBUISSON	02508497	128, RUE MARGUERITE-BOURGEOYS DUBUISSON (QUEBEC)	\$2,497.44
MUNICIPALITE DE DUPUY	02542967	C. P. 59 2, AVENUE DU CHEMIN DE FER DUPUY (QUEBEC)	\$1,873.08
MUNICIPALITE DE LA REINE	02516649	C.P. 40, 1, 3EME AVENUE OUEST LA REINE (QUEBEC)	\$2,497.44
MUNICIPALITE DE MCWATTERS	02514016	200, RUE DE L'EGLISE MCWATTERS (QUEBEC)	\$2,497.44
PAROISSE DE MACAMIC	02519445	C.P. 277, 6, 7EME AVENUE EST MACAMIC (QUEBEC)	\$2,497.44
VILLE D'AMOS	02500403	182, 1ERE RUE EST AMOS (QUEBEC)	\$4,994.88
VILLE DE LA SARRE	02516763	6-4EME AVENUE EST LA SARRE (QUEBEC)	\$2,497.44
VILLE DE ROUYN-NORANDA	06022206	C. P. 220 100, RUE TASCHEREAU EST ROUYN-NORANDA (QUEB)	\$2,497.44
VILLE DE SENNETERRE	02557601	C.P. 789, 551, 10EME AVENUE SENNETERRE (QUEBEC)	\$4,994.88
VILLE DE VAL-D'OR	02560522	C.P. 400, 855, 2EME AVENUE VAL D'OR (QUEBEC)	\$2,497.44
TOTAL POUR CE CENTRE DE GESTION: 6810			\$61,811.64
TOTAL DU MINISTERE: 850			\$1,122,220.66
TOTAL DU RAPPORT DEMANDE			\$1,122,220.66

PARAMETRES:

L'EXERCICE FINANCIER : 1997
LE MINISTERE : 850
LE NUMERO DE REFERENCE : 03-052691-__
CGGG-PROG.-ELEM.-SUPERCAT. : ____-____-____
CC-CAT-SCAT-SSCATEGORIE : ____-____-____
CODE INFRA.-CODE STAT. : ____-____
FOURNISSEUR-BENEFICIAIRE : ____
DATE DE CREATION DE: 1997-04-01 A: 1999-03-31

ORDRE DE TRI: EXERCICE FINANCIER

***** MINISTERE

CODE DE CENTRE DE GESTION
NOM DU BENEFICIAIRE OU DU FOURNISSEUR
NUMERO DU BENEFICIAIRE OU DU FOURNISSEUR
CATEGORIE, SOUS-CAT., ET SOUS-SOUS-CAT.
NUMERO D'ENGAGEMENT
DATE DE CREATION DE LA TRANSACTION

SYGJ798.DEPFG_CGNOM_06_P OU DEFG_CGNOMH_06_P (RRPPM-0926)

1998-04-07 09.52.21

6. B) AMÉLIORATION

6. B.1) PONTS ET AUTRES OUVRAGES D'ART (KB)

6. B.2) AMÉLIORATION DU RÉSEAU LOCAL (KD)

6. B.3) RUES MUNICIPALES (08)

6. B.1) PONTS ET AUTRES OUVRAGES D'ART (KB)

MINISTERE DES TRANSPORTS (850)

DEPENSES DE FRAIS GENERAUX PAR CENTRE DE GESTION ET PAR FOURNISSEUR/BENEFICIAIRE POUR L'EXERCICE FINANCIER 1997 AU 1998-04-06

CENTRE DE GESTION: 3110

NOM FOURN	NUMERO F ADRESSE DU FOURNISSEUR	SUM
		MONTANT FACTURE/NOTE
CANTON DE HOPE	02512721 C. P. 729, 330, ROUTE 132 HOPE (QUEBEC)	\$37,544.35
MUNICIPALITE DE MARIA	02519882 26, ROUTE DES GEAIS MARIA (QUEBEC)	\$127,871.18
MUNICIPALITE DE-SAINT-FRANCOIS-DE-PABOS	02539286 C.P. 219, 168, RTE ST-FRANCOIS PABOS (QUEBEC)	\$11,695.51
PAROISSE DE SAINT-SIMEON	02554525 C. P. 39 107-D, AVENUE DE L'EGLISE SAINT-SIMEON (QUEB	\$44,643.15
VILLE DE CAP-CHAT	02504769 C.P. 279, 53, RUE NOTRE-DAME CAP-CHAT (QUEBEC)	\$10,822.51
VILLE DE GASPE	02510444 C. P. 618 25, RUE DE L'HOTEL-DE-VILLE GASPE (QUEBEC)	\$68,410.83
VILLE DE PERCE	02525087 C.P. 99, 137, ROUTE 132 OUEST PERCE (QUEBEC)	\$70,225.75
TOTAL POUR CE CENTRE DE GESTION: 3110		\$371,213.28

SYGJ798.DEPFG_CGNOM_06_P OU DEFG_CGNOMH_06_P (RRPPM-0926)

1998-04-07 10.17.46

PAGE 1

MINISTERE DES TRANSPORTS (850)

DEPENSES DE FRAIS GENERAUX PAR CENTRE DE GESTION ET PAR FOURNISSEUR/BENEFICIAIRE POUR L'EXERCICE FINANCIER 1997 AU 1998-04-06

CENTRE DE GESTION: 3310

NOM FOURN	NUMERO F ADRESSE DU FOURNISSEUR	SUM MONTANT FACTURE/NOTE
MUNICIPALITE DE SAINT-CYPRIEN	02535607 C.P. 9, 101-B, RUE COLLIN SAINT-CYPRIEN (QUEBEC)	\$128,700.00
MUNICIPALITE DE SAINT-EPIPHANE	02537603 C.P. 69, 280, RUE BERNIER SAINT-EPIPHANE (QUEBEC)	\$84,544.53
MUNICIPALITE DE SAINT-JEAN-DE-DIEU	02543684 32, RUE PRINCIPALE SUD SAINT-JEAN-DE-DIEU (QUEBEC)	\$5,733.64
MUNICIPALITE DE SAINTE-FELICITE	05690797 C.P. 9, 192, RUE SAINT-JOSEPH SAINTE-FELICITE (QUEBEC)	\$66,832.62
MUNICIPALITE DU BIC	02503167 C.P. 99 149, RUE SAINTE-CECILE LE BIC (QUEBEC)	\$4,585.64
PAROISSE DE SAINT-JACQUES-LE MAJEUR-DE-CAUSAPSCA	02543098 06132799: VOIR: VILLE DE CAUSAPSCAL	\$109,765.97
PAROISSE DE SAINT-LOUIS-DU-HA-HA	02547164 95, RUE SAINT-CHARLES SAINT-LOUIS DU HA HA (QUEBEC)	\$91,956.03
PAROISSE DE SAINT-ULRIC-DE-MATANE	02556405 302, ROUTE CENTRALE SAINT-ULRIC-DE-MATANE (QUEBEC)	\$13,713.00
PAROISSE DE SAINT-ZENON-DU-LAC-HUMQUI	02557247 156, ROUTE 195 LAC-HUMQUI (QUEBEC)	\$67,724.08
TOTAL POUR CE CENTRE DE GESTION: 3310		\$573,555.51

SYGJ798.DEPFG_CGMOM_06_P OU DEFG_CGMOMH_06_P (RRPPM-0926)

1998-04-07 10.17.46

PAGE 2

MINISTERE DES TRANSPORTS (850)

DEPENSES DE FRAIS GENERAUX PAR CENTRE DE GESTION ET PAR FOURNISSEUR/BENEFICIAIRE POUR L'EXERCICE FINANCIER 1997 AU 1998-04-06

CENTRE DE GESTION: 3410

NOM FOURN	NUMERO F ADRESSE DU FOURNISSEUR	SUM
		MONTANT FACTURE/NOTE
MUNICIPALITE D'IRLANDE	02513448 157, CHEMIN GOSFORD IRLANDE (QUEBEC)	\$30,887.87
MUNICIPALITE DE FRAMPTON	02536803 C. P. 40, 107, RUE STE-ANNE SAINT-EDOUARD-DE-FRAMPTON	\$49,992.00
MUNICIPALITE DE KINNEAR'S MILLS	02517761 120, RUE DES EGLISES KINNEAR'S MILLS (QUEBEC)	\$11,700.00
MUNICIPALITE DE SAINT-ADRIEN-D'IRLANDE	02513489 152, RUE MUNICIPALE SAINT-ADRIEN-D'IRLANDE (QUEBEC)	\$15,514.11
MUNICIPALITE DE SAINT-APOLLINAIRE	02532042 94, RUE PRINCIPALE SAINT-APOLLINAIRE (QUEBEC)	\$33,050.00
MUNICIPALITE DE SAINT-BENJAMIN	02532802 C. P. 100 440, AVENUE DU COLLEGE SAINT-BENJAMIN (QUEB)	\$30,361.00
MUNICIPALITE DE SAINT-ELZEAR	02537280 672, AVE PRINCIPALE SAINT-ELZEAR (QUEBEC)	\$176,568.00
MUNICIPALITE DE SAINT-ETIENNE-DE-LAUZON	02537686 1, PLACE CHAMBERLAND SAINT-ETIENNE-DE-LAUZON (QUEBEC)	\$63,320.90
MUNICIPALITE DE SAINT-FRANCOIS-DE-LA-RIVIERE-DU-	02539344 C.P.68, 534, CH.ST-FRANCOIS O. ST-FRANCOIS-DE-LA-RIV.	\$29,124.00
MUNICIPALITE DE SAINT-FRANCOIS-OUEST ***	02539567 06149348: VOIR: VILLE DE BEAUCEVILLE	\$128,688.66
MUNICIPALITE DE SAINT-MAGLOIRE	06088165 C. P. 40, 130, RUE PRINCIPALE SAINT-MAGLOIRE (QUEBEC)	\$149,977.00
MUNICIPALITE DE SAINT-METHODE-DE-FRONTENAC	02549483 C.P. 10, 24, RUE PRINCIPALE O. SAINT-METHODE-DE-FRONT	\$8,183.85
MUNICIPALITE DE SAINT-PROSPER	02552727 2025, 29EME RUE SAINT-PROSPER (QUEBEC)	\$23,000.00
MUNICIPALITE DE SAINT-ZACHARIE	02557163 C.P. 249, 735, 15EME RUE SAINT-ZACHARIE (QUEBEC)	\$44,308.65
MUNICIPALITE DE SAINTE-CLAIRE	02534766 C. P. 189 55, RUE DE LA FABRIQUE SAINTE-CLAIRE (QUEBE	\$67,250.00
MUNICIPALITE DE VALLEE-JONCTION	02560563 C.P. 218, 218, RUE LABBE VALLEE-JONCTION (QUEBEC)	\$165,233.00
PAROISSE DE SAINT-DAMIEN-DE-BUCKLAND	02536001 75, ROUTE SAINT-GERARD SAINT-DAMIEN-DE-BUCKLAND (QUEB	\$123,167.16
PAROISSE DE SAINT-JACQUES-LE-MAJEUR-DE-WOLFESTON	02543106 877, ROUTE 263 SAINT-JACQUES-LE-MAJEUR (QUEBEC)	\$42,509.88
PAROISSE DE SAINTE-AGATHE	02529162 C.P. 159 254, RUE SAINT-PIERRE SAINTE-AGATHE (QUEBEC)	\$41,987.00
PAROISSE DE SAINTS-ANGES	02530848 C.P. 157 317, ROUTE DES ERABLES SAINTS-ANGES (QUEBEC)	\$46,863.97
VILLE DE SAINTE-MARIE	02548402 C. P. 1750 270, AVE MARGUERITE-BOURGEOYS SAINTE-MARIE	\$29,911.00
TOTAL POUR CE CENTRE DE GESTION: 3410		\$1,311,598.05

SYGJ798.DEPFG_CGNOM_06_P OU DEFG_CGNOMH_06_P (RRPPM-0926)

1998-04-07 10.17.46

PAGE 3

MINISTERE DES TRANSPORTS (850)

DEPENSES DE FRAIS GENERAUX PAR CENTRE DE GESTION ET PAR FOURNISSEUR/BENEFICIAIRE POUR L'EXERCICE FINANCIER 1997 AU 1998-04-06

CENTRE DE GESTION: 3510

NOM FOURN	NUMERO F ADRESSE DU FOURNISSEUR	SUM
		MONTANT FACTURE/NOTE
MUNICIPALITE DE RIVIERE-PENTECOTE	02528008 C. P. 3 4344, ROUTE JACQUES-CARTIER RIVIERE-PENTECOTE	\$11,700.00
MUNICIPALITE DE SACRE-COEUR	02528602 C.P. 159 88, RUE PRINCIPALE NORD SACRE-COEUR (QUEBEC)	\$204,918.14
TOTAL POUR CE CENTRE DE GESTION: 3510		\$216,618.14

SYGJ798.DEPFG_CGNOM_06_P OU DEPFG_CGNOMH_06_P (RRPPM-0926)

1998-04-07 10.17.46

PAGE 4

MINISTERE DES TRANSPORTS (850)

DEPENSES DE FRAIS GENERAUX PAR CENTRE DE GESTION ET PAR FOURNISSEUR/BENEFICIAIRE POUR L'EXERCICE FINANCIER 1997 AU 1998-04-06

CENTRE DE GESTION: 3671

NOM FOURN	NUMERO F ADRESSE DU FOURNISSEUR	SUM MONTANT FACTURE/NOTE
MUNICIPALITE DE SAINT-FELIX-D'OTIS	02524601 C.P. 38, 455, RUE PRINCIPALE SAINT-FELIX-D'OTIS (QUEB	\$87,395.85
		TOTAL POUR CE CENTRE DE GESTION: 3671
		\$87,395.85

SYGJ798.DEPFG_CGNOM_06_P OU DEFG_CGNOMH_06_P (RRPPH-0926)

1998-04-07 10.17.46

PAGE 5

MINISTERE DES TRANSPORTS (850)

DEPENSES DE FRAIS GENERAUX PAR CENTRE DE GESTION ET PAR FOURNISSEUR/BENEFICIAIRE POUR L'EXERCICE FINANCIER 1997 AU 1998-04-06

CENTRE DE GESTION: 3710

NOM FOURN	NUMERO F ADRESSE DU FOURNISSEUR	SUM MONTANT FACTURE/NOTE
M.R.C. DE MARIA-CHAPDELAINE	03275476 209, BOUL. DES PERES MISTASSINI (QUEBEC)	\$68,501.00
MUNICIPALITE D'ALBANEL	02500205 160, RUE PRINCIPALE ALBANEL (QUEBEC)	\$10,812.00
MUNICIPALITE DE PERIBONKA	02525129 312, RUE EDOUARD-NIQUET PERIBONKA (QUEBEC)	\$27,391.00
MUNICIPALITE DE SAINT-STANISLAS	02554962 953, RUE PRINCIPALE SAINT-STANISLAS (QUEBEC)	\$13,250.00
MUNICIPALITE DE SAINT-THOMAS-DIDYME	02556009 C.P. 40, 9, AVENUE DU MOULIN SAINT-THOMAS-DIDYME (QUEBEC)	\$21,086.00
PAROISSE DE SAINT-AUGUSTIN	02532323 686, RUE PRINCIPALE SAINT-AUGUSTIN (QUEBEC)	\$55,168.00
TOTAL POUR CE CENTRE DE GESTION: 3710		\$196,208.00

SYGJ798.DEPFG_CGNOM_06_P OU DEFG_CGNOMH_06_P (RRPPM-0926)

1998-04-07 10.17.46

PAGE 6

MINISTERE DES TRANSPORTS (850)

DEPENSES DE FRAIS GENERAUX PAR CENTRE DE GESTION ET PAR FOURNISSEUR/BENEFICIAIRE POUR L'EXERCICE FINANCIER 1997 AU 1998-04-06

CENTRE DE GESTION: 3971

NOM FOURN	NUMERO F ADRESSE DU FOURNISSEUR	SUM MONTANT FACTURE/NOTE
VILLE DE CLERMONT	02506442 2, RUE DE MAISONNEUVE CLERMONT (QUEBEC)	\$28,309.25
TOTAL POUR CE CENTRE DE GESTION: 3971		\$28,309.25

SYGJ798.DEPFG_CGNOM_06_P OU DEPFG_CGNOMH_06_P (RRPPM-0926)

1998-04-07 10.17.46

PAGE 7

MINISTERE DES TRANSPORTS (850)

DEPENSES DE FRAIS GENERAUX PAR CENTRE DE GESTION ET PAR FOURNISSEUR/BENEFICIAIRE POUR L'EXERCICE FINANCIER 1997 AU 1998-04-06

CENTRE DE GESTION: 3972

NOM FOURN	NUMERO F ADRESSE DU FOURNISSEUR	SUM
		MONTANT FACTURE/NOTE
CANTONS-UNIS DE STONEHAM-ET-TEWKESBURY	02558526 325, CHEMIN DU HIBOU STONEHAM-ET-TEWKESBURY (QUEBEC)	\$3,693.59
MUNICIPALITE SAINT-AUGUSTIN-DE-DESMARES	02532364 200, ROUTE DE FOSSAMBAULT SAINT-AUGUSTIN-DE-DESMARES	\$7,754.13
VILLE DE CHARLESBOURG	02505527 160, 76EME RUE EST CHARLESBOURG (QUEBEC)	\$14,834.36
VILLE DE VAL-BELAIR	02560258 1105, AVENUE DE L'EGLISE NORD VAL-BELAIR (QUEBEC)	\$31,000.00
TOTAL POUR CE CENTRE DE GESTION: 3972		\$57,282.08

SYGJ798.DEPFG_CGNOM_06_P OU DEFG_CGNOMH_06_P (RRPPM-0926)

1998-04-07 10.17.46

PAGE 8

MINISTERE DES TRANSPORTS (850)

DEPENSES DE FRAIS GENERAUX PAR CENTRE DE GESTION ET PAR FOURNISSEUR/BENEFICIAIRE POUR L'EXERCICE FINANCIER 1997 AU 1998-04-06

CENTRE DE GESTION: 3973

NOM FOURN	NUMERO F ADRESSE DU FOURNISSEUR	SUM
		MONTANT FACTURE/NOTE
MUNICIPALITE DE RIVIERE-A-PIERRE	02527604 830, RUE PRINCIPALE RIVIERE-A-PIERRE (QUEBEC)	\$184,024.91
MUNICIPALITE DE SAINT-CASIMIR	02533800 C. P. 220 220, BOULEVARD DE LA MONTAGNE SAINT-CASIMIR	\$75,965.25
MUNICIPALITE DE SAINT-UBALDE	02556322 427B, BOUL. CHABOT SAINT-UBALDE (QUEBEC)	\$152,171.93
MUNICIPALITE DE SHANNON	02557767 50, CHEMIN SAINT-PATRICK SHANNON (QUEBEC)	\$310,000.00
VILLE DE SAINT-RAYMOND	02553089 C. P. 880 375, RUE SAINT-JOSEPH SAINT-RAYMOND (QUEBEC)	\$21,460.00
TOTAL POUR CE CENTRE DE GESTION: 3973		\$743,622.09

MINISTERE DES TRANSPORTS (850)

DEPENSES DE FRAIS GENERAUX PAR CENTRE DE GESTION ET PAR FOURNISSEUR/BENEFICIAIRE POUR L'EXERCICE FINANCIER 1997 AU 1998-04-06

CENTRE DE GESTION: 5110

NOM FOURN	NUMERO F ADRESSE DU FOURNISSEUR	SUM MONTANT FACTURE/NOTE
PAROISSE DE SAINT-GERARD-MAJELLA	02540805 2700, CHEMIN DU ROY SAINT-GERARD-MAJELLA (QUEBEC)	\$72,712.72
VILLE DE CHARLEMAGNE	02505485 84, RUE DU SACRE-COEUR CHARLEMAGNE (QUEBEC)	\$49,875.00
VILLE DE REPENTIGNY	02527125 435, BOUL. IBERVILLE REPENTIGNY (QUEBEC)	\$77,950.00
VILLE DE SAINT-EUSTACHE	02538205 145, RUE SAINT-LOUIS SAINT-EUSTACHE (QUEBEC)	\$202,120.54
VILLE DE SAINTE-THERESE	02555605 C.P. 100 6, RUE DE L'EGLISE SAINTE-THERESE (QUEBEC)	\$40,247.78
TOTAL POUR CE CENTRE DE GESTION: 5110		\$442,906.04

SYGJ798.DEPFG_CGNOM_06_P OU DEFG_CGNOMH_06_P (RRPPM-0926)

1998-04-07 10.17.46

PAGE 10

MINISTERE DES TRANSPORTS (850)

DEPENSES DE FRAIS GENERAUX PAR CENTRE DE GESTION ET PAR FOURNISSEUR/BENEFICIAIRE POUR L'EXERCICE FINANCIER 1997 AU 1998-04-06

CENTRE DE GESTION: 5310

NOM FOURN	NUMERO F ADRESSE DU FOURNISSEUR	SUM MONTANT FACTURE/NOTE
CANTON DE BEDFORD	02502607 86, RUE DES CEDRES BEDFORD (QUEBEC)	\$49,191.66
CANTON DE SUTTON	02558849 C.P. 160 11, RUE PRINCIPALE SUD SUTTON (QUEBEC)	\$164,205.75
MUNICIPALITE DE BRIGHAM	02500080 118, AVE DES CEDRES BRIGHAM (QUEBEC)	\$144,300.32
MUNICIPALITE DE SAINT-CHARLES-SUR-RICHELIEU	02534568 C. P. 150, 12, RUE UNION SAINT-CHARLES-SUR-RICHELIEU	\$34,073.77
MUNICIPALITE DE SAINT-MATHIEU-DE-BELOEIL	02549129 5000, RUE DES LOISIRS SAINT-MATHIEU-DE-BELOEIL (QUEBE	\$23,465.57
MUNICIPALITE DE SAINTE-HELENE-DE-BAGOT	02541647 379, 7EME AVENUE SAINTE-HELENE-DE-BAGOT (QUEBEC)	\$60,576.60
PAROISSE DE NOTRE-DAME-DE-STANBRIDGE	02523801 C.P. 40, 900, RUE PRINCIPALE NOTRE-DAME-DE-STANBRIDGE	\$234,579.38
PAROISSE DE SAINT-JOACHIM-DE-SHEFFORD	02544401 567, 1ER RANG OUEST SAINT-JOACHIM-DE-SHEFFORD (QUEBEC	\$66,139.94
PAROISSE DE SAINT-PIE	02551927 C.P. 519 70, RUE SAINT-FRANCOIS SAINT-PIE (QUEBEC)	\$284,637.53
VILLAGE D'ABERCORN	02500007 10, CHEMIN DES EGLISES OUEST ABERCORN (QUEBEC)	\$140,501.00
VILLE DE COMANSVILLE	02507283 220, PLACE MUNICIPALE COMANSVILLE (QUEBEC)	\$140,650.00
TOTAL POUR CE CENTRE DE GESTION: 5310		\$1,342,321.52

SYGJ798.DEPFG_CGNOM_06_P OU DEFG_CGNOMH_06_P (RRPPM-0926)

1998-04-07 10.17.46

PAGE 11

MINISTERE DES TRANSPORTS (850)

DEPENSES DE FRAIS GENERAUX PAR CENTRE DE GESTION ET PAR FOURNISSEUR/BENEFICIAIRE POUR L'EXERCICE FINANCIER 1997 AU 1998-04-06

CENTRE DE GESTION: 5410

NOM FOURN	NUMERO F ADRESSE DU FOURNISSEUR	SUM MONTANT FACTURE/NOTE
MUNICIPALITE DE SAINT-MATHIAS-SUR-RICHELIEU	02548964 37, CHEMIN DES EPINETTES SAINT-MATHIAS-SUR-RICHELIEU	\$356,999.86
MUNICIPALITE DE SAINT-MATHIEU	02549046 299, CHEMIN SAINT-EDOUARD SAINT-MATHIEU (QUEBEC)	\$128,762.38
VILLE DE SAINT-CONSTANT	02535409 C.P.130, 147, RUE SAINT-PIERRE SAINT-CONSTANT (QUEBEC)	\$14,384.33
VILLE DE SAINT-JEAN-SUR-RICHELIEU	05457452 188, JACQUES-CARTIER NORD ST-JEAN-SUR-RICHELIEU (QUEB	\$71,343.13
VILLE DE SALABERRY-DE-VALLEYFIELD	02557361 61, RUE SAINTE-CECILE SALABERRY-DE-VALLEYFIELD (QUEBE	\$5,197.21
TOTAL POUR CE CENTRE DE GESTION: 5410		\$576,686.91

MINISTERE DES TRANSPORTS (850)

DEPENSES DE FRAIS GENERAUX PAR CENTRE DE GESTION ET PAR FOURNISSEUR/BENEFICIAIRE POUR L'EXERCICE FINANCIER 1997 AU 1998-04-06

CENTRE DE GESTION: 6110

NOM FOURN	NUMERO F ADRESSE DU FOURNISSEUR	SUM MONTANT FACTURE/NOTE
CANTON DE BROMPTON	02504009 C.P. 900, 30, RUE DU COUVENT BROMPTONVILLE (QUEBEC)	\$97,500.00
CANTON DE SAINT-CAMILLE	02533685 87, RUE DESRIVIERES SAINT-CAMILLE (QUEBEC)	\$88,529.50
MUNICIPALITE D'ASCOT CORNER	02501088 C.P. 209, 5655, ROUTE 112 ASCOT CORNER (QUEBEC)	\$68,215.00
MUNICIPALITE DE BURY	02504405 563, RUE MAIN BURY (QUEBEC)	\$156,831.86
MUNICIPALITE DE COMPTON STATION	02506889 C.P. 190, 3, CHEMIN DE HATLEY BUREAU 202 COMPTON (QUE)	\$163,668.12
MUNICIPALITE DE RACINE	02526887 C.P. 120, 136, ROUTE 222 RACINE (QUEBEC)	\$86,464.22
MUNICIPALITE DE SAINT-ROMAIN	02553766 C.P. 90, 355, RUE PRINCIPALE SAINT-ROMAIN (QUEBEC)	\$6,895.68
VILLAGE D'EASTMAN	02509081 C.P. 150, 395, RUE PRINCIPALE EASTMAN (QUEBEC)	\$34,700.61
VILLAGE DE SAWYERVILLE	02557445 C.P. 186, 11 CHEMIN DE CLIFTON SAWYERVILLE (QUEBEC)	\$269,907.00
TOTAL POUR CE CENTRE DE GESTION: 6110		\$972,711.99

MINISTERE DES TRANSPORTS (850)

DEPENSES DE FRAIS GENERAUX PAR CENTRE DE GESTION ET PAR FOURNISSEUR/BENEFICIAIRE POUR L'EXERCICE FINANCIER 1997 AU 1998-04-06

CENTRE DE GESTION: 6310

NOM FOURN	NUMERO F ADRESSE DU FOURNISSEUR	SUM
		MONTANT FACTURE/NOTE
MUNICIPALITE DE CHAMPLAIN	02505246 C.P. 250, 819, RUE NOTRE-DAME CHAMPLAIN (QUEBEC)	\$24,297.44
MUNICIPALITE DU VILLAGE DE ST-BONIFACE DE SHAWIN	06034953 C.P. 250, 140, RUE GUIMONT ST-BONIFACE DE SHAWINIGAN	\$137,187.75
PAROISSE DE SAINT-LEON-LE-GRAND	02546521 49, RUE DE LA FABRIQUE SAINT-LEON-LE-GRAND (QUEBEC)	\$48,043.31
PAROISSE DE SAINT-MARCISSE	02550044 C.P. 139, 353, RUE NOTRE-DAME SAINT-MARCISSE (QUEBEC)	\$197,251.25
VILLE DE CAP-DE-LA-MADELEINE	02504801 C.P. 220 10, RUE DE L'HOTEL-DE-VILLE CAP-DE-LA-MADELE	\$17,367.85
VILLE DE GRAND-MERE	02511285 C.P. 350, 333, 5EME AVENUE GRAND-MERE (QUEBEC)	\$1,500,000.00
TOTAL POUR CE CENTRE DE GESTION: 6310		\$1,924,147.60

SYGJ798.DEPFG_CGNOM_06_P OU DEFG_CGNOMH_06_P (RRPPH-0926)

1998-04-07 10.17.46

PAGE 14

MINISTERE DES TRANSPORTS (850)

DEPENSES DE FRAIS GENERAUX PAR CENTRE DE GESTION ET PAR FOURNISSEUR/BENEFICIAIRE POUR L'EXERCICE FINANCIER 1997 AU 1998-04-06

CENTRE DE GESTION: 6410

NOM FOURN	NUMERO F ADRESSE DU FOURNISSEUR	SUM
		MONTANT FACTURE/NOTE
CANTON DE CHESTER-EST	02505923 130, RUE GUILLEMETTE CHESTER-EST (QUEBEC)	\$17,250.00
CANTON DE HAM-NORD	02511848 C.P. 29, 474, RUE PRINCIPALE HAM-NORD (QUEBEC)	\$12,710.70
MUNICIPALITE DE NOTRE-DAME-DE-HAM	05782925 25, RUE DE L'EGLISE NOTRE-DAME-DE-HAM (QUEBEC)	\$19,356.76
MUNICIPALITE DE SAINT-GUILLAUME	02541449 106, RUE SAINT-JEAN-BAPTISTE SAINT-GUILLAUME (QUEBEC)	\$209,797.13
MUNICIPALITE DE SAINT-NORBERT-D'ARTHABASKA	02550481 250, ROUTE DE LA RIVIERE NORBERTVILLE (QUEBEC)	\$11,036.15
MUNICIPALITE DE SAINT-SYLVERE	02555126 837, 8EME RANG SAINT-SYLVERE (QUEBEC)	\$53,701.67
MUNICIPALITE DE SAINTE-FRANCOISE	02539484 563, 11EME RANG EST SAINTE-FRANCOISE-DE-LOTBINIERE (Q	\$96,860.15
PAROISSE DE PRINCEVILLE	02526689 101, RUE DEMERS EST PRINCEVILLE (QUEBEC)	\$97,772.03
PAROISSE DE SAINTE-ANNE-DU-SAULT	02531481 C.P. 38, 634, RUE PRINCIPALE DAVELUYVILLE (QUEBEC)	\$8,267.22
PAROISSE DE SAINTE-BRIGITTE-DES-SAULTS	02533404 C.P. 1038, 400, RUE PRINCIPALE SAINTE-BRIGITTE-DES-SA	\$35,130.32
TOTAL POUR CE CENTRE DE GESTION: 6410		\$561,882.13

SYGJ798.DEPFG_CGNOM_06_P OU DEFG_CGNOMH_06_P (RRPPM-0926)

1998-04-07 10.17.46

PAGE 15

MINISTERE DES TRANSPORTS (850)

DEPENSES DE FRAIS GENERAUX PAR CENTRE DE GESTION ET PAR FOURNISSEUR/BENEFICIAIRE POUR L'EXERCICE FINANCIER 1997 AU 1998-04-06

CENTRE DE GESTION: 6510

NOM FOURN	NUMERO F ADRESSE DU FOURNISSEUR	SUM MONTANT FACTURE/NOTE
CANTON DE CHATHAM	02505766 270, ROUTE DU CANTON CHATHAM (QUEBEC)	\$60,000.00
CANTON DE HARRINGTON	02511962 2811, ROUTE 327 HARRINGTON (QUEBEC)	\$112,373.04
MUNICIPALITE DE CHERTSEY	02505881 C.P.120, 333, AVE DE L'AMITIE CHERTSEY (QUEBEC)	\$5,120.00
MUNICIPALITE DE LAC-NOMININGUE	02515047 C.P. 390 2110, CHEMIN TOUR-DU-LAC LAC-NOMININGUE (QUEBEC)	\$15,000.00
MUNICIPALITE DE LAC-SUPERIEUR	02515443 1281, CHEMIN DU LAC-SUPERIEUR LAC-SUPERIEUR (QUEBEC)	\$14,818.48
MUNICIPALITE DE MARCHAND	02519841 259, RUE PRINCIPALE SUD L'ANNONCIATION (QUEBEC)	\$119,616.31
MUNICIPALITE DE NOTRE-DAME-DU-LAUS	02523967 C.P. 10, 66, RUE PRINCIPALE NOTRE-DAME-DU-LAUS (QUEBEC)	\$26,250.00
MUNICIPALITE DE SAINT-CALIXTE	02533644 6230, RUE DE L'HOTEL-DE-VILLE SAINT-CALIXTE (QUEBEC)	\$6,593.11
MUNICIPALITE DE VAL-MORIN	02560605 C.P. 210, 6120, RUE MORIN VAL-MORIN (QUEBEC)	\$10,597.95
MUNICIPALITE DE WENTWORTH-NORD	02561769 3488, RUE PRINCIPALE LAUREL (QUEBEC)	\$4,906.13
MUNICIPALITE DE-SAINTE-LUCIE-DES-LAURENTIDES	02547487 2121, 10EME RUE SAINTE-LUCIE-DES-LAURENTIDES (QUEBEC)	\$13,968.03
PAROISSE DE SAINT-COLOMBAN	02535284 330, MONTEE DE L'EGLISE SAINT-COLOMBAN (QUEBEC)	\$38,923.84
PAROISSE DE SAINT-SAUVEUR	02554160 125, CHEMIN JEAN-ADAM SAINT-SAUVEUR (QUEBEC)	\$152,409.71
VILLE DE SAINT-JOVITE	02545366 C.P. 159, 1145, RUE OUMET SAINT-JOVITE (QUEBEC)	\$126,122.87
VILLE DE SAINTE-ADELE	06089700 1381, BOUL. SAINTE-ADELE SAINTE-ADELE (QUEBEC)	\$176,681.78
TOTAL POUR CE CENTRE DE GESTION: 6510		\$883,381.25

SYGJ798.DEPFG_CGNOM_06_P OU DEFG_CGNOM_06_P (RRPPM-0926)

1998-04-07 10.17.46

PAGE 16

MINISTERE DES TRANSPORTS (850)

DEPENSES DE FRAIS GENERAUX PAR CENTRE DE GESTION ET PAR FOURNISSEUR/BENEFICIAIRE POUR L'EXERCICE FINANCIER 1997 AU 1998-04-06

CENTRE DE GESTION: 6610

NOM FOURN	NUMERO F ADRESSE DU FOURNISSEUR	SUM MONTANT FACTURE/NOTE
CANTON DE BRISTOL	02503886 32, CHEMIN AYLNER, R.R. #1 BRISTOL (QUEBEC)	\$20,142.90
CANTON DE LOCHABER-PARTIE-OUEST	02518843 88, RUE DU PROGRES MASSON-ANGERS (QUEBEC)	\$97,992.09
CANTON DE LOW	02519205 4-A, CHEMIN D'AMOUR LOW (QUEBEC)	\$37,302.87
CANTON DE THORNE	02559441 775, ROUTE 366 LADYSMITH (QUEBEC)	\$10,077.53
CANTONS-UNIS DE MANSFIELD-ET-PONTEFRAC	02519726 C.P. 880, 300, RUE PRINCIPALE MANSFIELD (QUEBEC)	\$440,400.65
MUNICIPALITE D'EGAN-SUD	02509164 95, ROUTE 105 EGAN-SUD (QUEBEC)	\$4,840.61
MUNICIPALITE DE BOUCHETTE	02503720 C.P. 59, 36, RUE PRINCIPALE BOUCHETTE (QUEBEC)	\$341,519.71
MUNICIPALITE DE DELEAGE	02507606 175, ROUTE 107 ROUTE RURALE NO 1 MANIWAKI (QUEBEC)	\$9,895.59
MUNICIPALITE DE LA PECHE	02516292 1, RUE PRINCIPALE OUEST LA PECHE (QUEBEC)	\$23,788.69
MUNICIPALITE DE LAC-SAINTE-MARIE	02515336 C. P. 97 106, CH. DE LAC-SAINTE-MARIE LAC-SAINTE-MARI	\$13,424.04
MUNICIPALITE DE NOTRE-DAME-DE-LA-SALETTE	02523124 C.P. 59, 2, RUE ROLLIN NOTRE-DAME-DE-LA-SALETTE (QUEB	\$39,751.84
PAROISSE DE NOTRE-DAME-DE-LA-PAIX	02523041 283, RUE NOTRE-DAME NOTRE-DAME-DE-LA-PAIX (QUEBEC)	\$75,502.66
PAROISSE DE SAINT-ANDRE-AVELLIN ***	02530368 06132351: VOIR: MUNICIPALITE DE SAINT-ANDRE-AVELLIN	\$33,987.18
VILLE DE HULL	02512929 C. P. 1970, SUCC. "B" 25, RUE LAURIER HULL (QUEBEC)	\$250,274.39
TOTAL POUR CE CENTRE DE GESTION: 6610		\$1,398,900.75

SYGJ798.DEPFG_CGNOM_06_P OU DEFG_CGNOMH_06_P (RRPPM-0926)

1998-04-07 10.17.46

PAGE 17

MINISTERE DES TRANSPORTS (850)

DEPENSES DE FRAIS GENERAUX PAR CENTRE DE GESTION ET PAR FOURNISSEUR/BENEFICIAIRE POUR L'EXERCICE FINANCIER 1997 AU 1998-04-06

CENTRE DE GESTION: 6810

NOM FOURN	NUMERO F ADRESSE DU FOURNISSEUR	SUM MONTANT FACTURE/NOTE
CANTONS-UNIS DE LATULIPE-ET-GABOURY	02517126 C.P. 9 1, RUE PRINCIPALE EST LATULIPE (QUEBEC)	\$68,587.21
MUNICIPALITE D'AUTHIER	02501369 C.P. 90, 605, AVE PRINCIPALE AUTHIER (QUEBEC)	\$0.00
MUNICIPALITE D'AUTHIER-NORD	02501377 452, RUE PRINCIPALE AUTHIER-NORD (QUEBEC)	\$70,000.00
MUNICIPALITE DE BAIE-JAMES	02501765 C. P. 500 110, BOUL. MATAGAMI MATAGAMI (QUEBEC)	\$34,859.23
MUNICIPALITE DE BELCOURT	02502763 C.P. 22, 219,RUE COMMUNAUTAIRE BELCOURT (QUEBEC)	\$50.00
MUNICIPALITE DE BERRY	02503035 271, ROUTE 399 BERRY (QUEBEC)	\$32,864.42
MUNICIPALITE DE CHAMPNEUF	02505287 12, 6EME AVENUE NORD CHAMPNEUF (QUEBEC)	\$24,332.72
MUNICIPALITE DE DESTOR	02507945 921, CHEMIN DU PARC DESTOR (QUEBEC)	\$48,732.11
MUNICIPALITE DE DUPUY	02542967 C. P. 59 2, AVENUE DU CHEMIN DE FER DUPUY (QUEBEC)	\$28,750.00
MUNICIPALITE DE LA MORANDIERE	02515914 204, ROUTE 397 LA MORANDIERE (QUEBEC)	\$42,180.14
MUNICIPALITE DE SAINTE-GERTRUDE-MANNEVILLE	02541050 391, ROUTE 395 SAINTE-GERTRUDE-DE-VILLENEUVE (QUEBEC)	\$75,000.00
MUNICIPALITE DE VAL-SENNEVILLE	02524965 C.P. 30 656, ROUTE DES CAMPAGNARDS VAL-SENNEVILLE (QU	\$45,610.25
MUNICIPALITE DE VASSAN	02560811 C.P. 610, 504, ROUTE 111 VASSAN (QUEBEC)	\$33,010.61
PAROISSE DE SAINTE-HELENE-DE-MANCEBOURG	02541720 686, 1ER RANG MANCEBOURG (QUEBEC)	\$6,549.49
VILLE DE ROUYN-NORANDA	06022206 C. P. 220 100, RUE TASCHEREAU EST ROUYN-NORANDA (QUEB	\$142,715.22
VILLE DE SENNETERRE	02557601 C.P. 789, 551, 10EME AVENUE SENNETERRE (QUEBEC)	\$25,000.00
TOTAL POUR CE CENTRE DE GESTION: 6810		\$678,241.40
TOTAL DU MINISTERE: 850		\$12,366,981.84
TOTAL DU RAPPORT DEMANDE		\$12,366,981.84

PARAMETRES:

L'EXERCICE FINANCIER : 1997
LE MINISTERE : 850
LE NUMERO DE REFERENCE : 03-052687-__
CGGG-PROG.-ELEM.-SUPERCAT. : ____-__-__-__
CC-CAT-SCAT-SSCATEGORIE : ____-__-__-__
CODE INFRA.-CODE STAT. : ____-__-__-__
FOURNISSEUR-BENEFICIAIRE : _____
DATE DE CREATION DE: 1997-04-01 A: 1999-03-31

ORDRE DE TRI: EXERCICE FINANCIER

***** MINISTERE
CODE DE CENTRE DE GESTION
NOM DU BENEFICIAIRE OU DU FOURNISSEUR
NUMERO DU BENEFICIAIRE OU DU FOURNISSEUR
CATEGORIE, SOUS-CAT., ET SOUS-SOUS-CAT.
NUMERO D'ENGAGEMENT
DATE DE CREATION DE LA TRANSACTION

SYGJ798.DEPFG_CGNOM_06_P OU DEPFG_CGNOMH_06_P (RRPPM-0926)

1998-04-07 10.17.46

PAGE 18

6.B.2) AMÉLIORATION DU RÉSEAU LOCAL (KD)

MINISTERE DES TRANSPORTS (850)

DEPENSES DE FRAIS GENERAUX PAR CENTRE DE GESTION ET PAR FOURNISSEUR/BENEFICIAIRE POUR L'EXERCICE FINANCIER 1997 AU 1998-04-06

CENTRE DE GESTION: 3171

NOM FOURN	NUMERO F ADRESSE DU FOURNISSEUR	SUM
		MONTANT FACTURE/NOTE
MUNICIPALITE DE FATIMA	02509644 C. P. 610 395, CHEMIN DE L'HOPITAL FATIMA (QUEBEC)	\$10,000.00
MUNICIPALITE DE GROSSE-ILE	02511608 C.P. 30 246, ROUTE PRINCIPALE LESLIE (QUEBEC)	\$3,000.00
MUNICIPALITE DE L'ETANG-DU-NORD	02518405 CASE POSTALE 689 1589, CHEMIN ETANG-DU-NORD L'ETANG-D	\$15,000.00
VILLAGE DE CAP-AUX-MEULES	02504728 C.P. 309 460, CHEMIN PRINCIPAL CAP-AUX-MEULES (QUEBEC	\$5,356.00
VILLAGE DE L'ILE-D'ENTREE	02513208 L'ILE-D'ENTREE ILES-DE-LA-MADELEINE (QUEBEC)	\$7,000.00
TOTAL POUR CE CENTRE DE GESTION: 3171		\$40,356.00

MINISTERE DES TRANSPORTS (850)

DEPENSES DE FRAIS GENERAUX PAR CENTRE DE GESTION ET PAR FOURNISSEUR/BENEFICIAIRE POUR L'EXERCICE FINANCIER 1997 AU 1998-04-06

CENTRE DE GESTION: 3172

NOM FOURN	NUMERO F ADRESSE DU FOURNISSEUR	SUM MONTANT FACTURE/NOTE
CANTON DE CLORIDORME	02506640 C.P. 100, 472, ROUTE 132 CLORIDORME (QUEBEC)	\$5,000.00
MUNICIPALITE DE NEWPORT	02522407 C.P. 7, 300, ROUTE 132 NEWPORT (QUEBEC)	\$1,633.00
MUNICIPALITE DE PABOS	02524726 C.P. 39, 440, BOUL. PABOS PABOS (QUEBEC)	\$5,500.00
MUNICIPALITE DE PABOS MILLS	02524767 151, ROUTE 132 PABOS MILLS (QUEBEC)	\$15,000.00
MUNICIPALITE DE SAINTE-THERESE-DE-GASPE	02555647 C.P. 160, 374, ROUTE 132 SAINTE-THERESE-DE-GASPE (QUEBEC)	\$4,400.00
PAROISSE DE GRANDE-VALLEE	02511244 C.P. 98 3, SAINT-FRANCOIS-XAVIER EST GRANDE-VALLEE (QUEBEC)	\$5,005.00
VILLE DE CHANDLER	02505329 C.P. 459 35, RUE COMMERCIALE OUEST CHANDLER (QUEBEC)	\$3,000.00
VILLE DE GASPE	02510444 C. P. 618 25, RUE DE L'HOTEL-DE-VILLE GASPE (QUEBEC)	\$3,500.00
VILLE DE GRANDE-RIVIERE	02511053 C.P. 188 108, RUE DE L'HOTEL-DE-VILLE GRANDE-RIVIERE	\$4,000.00
VILLE DE MURDOCHVILLE	02522001 C.P. 1120 635, 5E RUE MURDOCHVILLE (QUEBEC)	\$5,000.00
VILLE DE PERCE	02525087 C.P. 99, 137, ROUTE 132 OUEST PERCE (QUEBEC)	\$2,500.00
TOTAL POUR CE CENTRE DE GESTION: 3172		\$54,538.00

SYGJ798.DEPFG_CGNOM_06_P OU DEFG_CGNOMH_06_P (RRPPM-0926)

1998-04-07 10.29.27

PAGE 2

MINISTERE DES TRANSPORTS (850)

DEPENSES DE FRAIS GENERAUX PAR CENTRE DE GESTION ET PAR FOURNISSEUR/BENEFICIAIRE POUR L'EXERCICE FINANCIER 1997 AU 1998-04-06

CENTRE DE GESTION: 3173

NOM FOURN	NUMERO F ADRESSE DU FOURNISSEUR	SUM
		MONTANT FACTURE/NOTE
MUNICIPALITE DE CAPUCINS	02504967 294, RUE DU VILLAGE CAPUCINS (QUEBEC)	\$8,000.00
MUNICIPALITE DE LA MARTRE	02515765 10, AVENUE DU PHARE LA MARTRE (QUEBEC)	\$2,690.00
MUNICIPALITE DE RIVIERE-A-CLAUDE	02527562 520, RUE PRINCIPALE EST RIVIERE-A-CLAUDE (QUEBEC)	\$22,592.46
MUNICIPALITE DE SAINT-MAXIME-DU-MONT-LOUIS	02549327 C.P. 130, 1, 1ERE AVENUE OUEST MONT-LOUIS (QUEBEC)	\$5,000.00
MUNICIPALITE DE SAINTE-MADELEINE-RIV.-MADEL.	02547701 142, ROUTE PRINCIPALE MADELEINE-CENTRE (QUEBEC)	\$4,000.00
VILLAGE DE MARSOUI	02520005 C.P. 130, 1, RUE DU QUAI MARSOUI (QUEBEC)	\$6,000.00
VILLAGE DE MONT-SAINT-PIERRE	02521847 C.P. 9, 102, RUE CLOUTIER MONT-SAINT-PIERRE (QUEBEC)	\$5,500.00
VILLE DE CAP-CHAT	02504769 C.P. 279, 53, RUE NOTRE-DAME CAP-CHAT (QUEBEC)	\$50,000.00
TOTAL POUR CE CENTRE DE GESTION: 3173		\$103,782.46

SYGJ798.DEPFG_CGNOM_06_P OU DEFG_CGNOMH_06_P (RRPPH-0926)

1998-04-07 10.29.27

PAGE 3

MINISTERE DES TRANSPORTS (850)

DEPENSES DE FRAIS GENERAUX PAR CENTRE DE GESTION ET PAR FOURNISSEUR/BENEFICIAIRE POUR L'EXERCICE FINANCIER 1997 AU 1998-04-06

CENTRE DE GESTION: 3174

NOM FOURN	NUMERO F ADRESSE DU FOURNISSEUR	SUM MONTANT FACTURE/NOTE
CANTON DE HOPE	02512721 C. P. 729, 330, ROUTE 132 HOPE (QUEBEC)	\$5,137.00
CANTON DE RISTIGOUCHE-PARTIE-SUD-EST	02527521 35, CHEMIN KEMPT, R.R. #2 MATAPEDIA (QUEBEC)	\$3,478.00
CANTON DE SAINT-GODEFROI	02541241 C.P. 157 109-C, ROUTE 132 SAINT-GODEFROI (QUEBEC)	\$3,794.00
MUNICIPALITE D'ESCLUMINAC	02509362 C. P. 5 83, RUE DE L'EGLISE POINTE-A-LA-GARDE (QUEBEC)	\$7,936.00
MUNICIPALITE DE CAPLAN	02504843 C.P. 360, 17, BOUL. PERRON EST CAPLAN (QUEBEC)	\$8,240.00
MUNICIPALITE DE HOPE TOWN	02512762 C. P. 146 209, ROUTE 132 OUEST SAINT-GODEFROI (QUEBEC)	\$3,088.00
MUNICIPALITE DE L'ASCENSION-DE-PATAPEDIA	02516920 C.P. 9, 82, RUE PRINCIPALE L'ASCENSION-DE-PATAPEDIA (\$7,094.00
MUNICIPALITE DE MARIA	02519882 26, ROUTE DES GEAIS MARIA (QUEBEC)	\$8,255.00
MUNICIPALITE DE NEW CARLISLE	02522324 C.P. 40, 138, RUE MAIN NEW CARLISLE (QUEBEC)	\$6,288.00
MUNICIPALITE DE NOUVELLE	02524205 C. P. 68, 470, RUE FRANCOEUR NOUVELLE (QUEBEC)	\$13,572.00
MUNICIPALITE DE PASPEBIAC	06088157 C. P. 130, 178, 9EME RUE PASPEBIAC (QUEBEC)	\$24,177.00
MUNICIPALITE DE POINTE-A-LA-CROIX	02525681 C.P. 159, 30, RUE CHOUINARD POINTE-A-LA-CROIX (QUEBEC)	\$3,351.00
MUNICIPALITE DE PORT-DANIEL	02526408 C.P. 130, 490, ROUTE 132 PORT-DANIEL (QUEBEC)	\$8,972.00
MUNICIPALITE DE SAINT-ALPHONSE	02530004 C. P. 40 127, RUE PRINCIPALE EST SAINT-ALPHONSE (QUEB	\$6,905.00
MUNICIPALITE DE SAINT-ANDRE-DE-RESTIGOUCHE	02527489 C.P. 4, 163, RUE PRINCIPALE SAINT-ANDRE-DE-RESTIGOUCHE	\$4,077.00
MUNICIPALITE DE SAINT-ELZEAR	02537207 C.P. 40, 148, CH. PRINCIPAL SAINT-ELZEAR (QUEBEC)	\$9,128.00
MUNICIPALITE DE SAINT-JULES	02545440 55, ROUTE GALLAGHER SAINT-JULES (QUEBEC)	\$4,998.00
MUNICIPALITE DE SHIGAWAKE	02558088 C. P. 334 SHIGAWAKE (QUEBEC)	\$3,900.00
PAROISSE DE MATAPEDIA	02520419 C.P.207, 1, RUE HOTEL-DE-VILLE MATAPEDIA (QUEBEC)	\$4,978.00
PAROISSE DE SAINT-ALEXIS-DE-MATAPEDIA	02529923 C.P. 99, 121, RUE RUSTICO MORD SAINT-ALEXIS-DE-MATAPE	\$8,305.00
PAROISSE DE SAINT-FRANCOIS-D'ASSISE	02539203 C.P. 39, 457, CHEMIN CENTRAL SAINT-FRANCOIS-D'ASSISE	\$5,128.00
PAROISSE DE SAINT-OMER	02550689 C.P. 157, 303, ROUTE 132 OUEST SAINT-OMER (QUEBEC)	\$53,643.00
PAROISSE DE SAINT-SIMEON	02554525 C. P. 39 107-D, AVENUE DE L'EGLISE SAINT-SIMEON (QUEB	\$7,955.00
PAROISSE DE SAINTE-GERMAINE-DE L'ANSE-AUX-GASCON	02541027 C.P. 39, 63, ROUTE 132 OUEST GASCONS (QUEBEC)	\$3,097.00
VILLE DE BONAVENTURE	06048409 C.P. 428 127, AVENUE DE LOUISBOURG BONAVENTURE (QUEBE	\$14,682.00
VILLE DE CARLETON	02505089 C. P. 237 629, BOULEVARD PERRON CARLETON (QUEBEC)	\$5,034.00
VILLE DE NEW RICHMOND	02522480 C. P. 338 99, PLACE SUZANNE-GUITE NEW RICHMOND (QUEBE	\$18,293.00
TOTAL POUR CE CENTRE DE GESTION: 3174		\$253,505.00

SYGJ798.DEPFG_CGNOM_06_P OU DEFG_CGNOMH_06_P (RRPPM-0926)

1998-04-07 10.29.27

PAGE 4

MINISTERE DES TRANSPORTS (850)

DEPENSES DE FRAIS GENERAUX PAR CENTRE DE GESTION ET PAR FOURNISSEUR/BENEFICIAIRE POUR L'EXERCICE FINANCIER 1997 AU 1998-04-06

CENTRE DE GESTION: 3371

NOM FOURN	NUMERO F ADRESSE DU FOURNISSEUR	SUM MONTANT FACTURE/NOTE
MUNICIPALITE D'ESPRIT-SAINT	02509404 121, RUE PRINCIPALE ESPRIT-SAINT (QUEBEC)	\$8,000.00
MUNICIPALITE DE MONT-LEBEL	02521326 58, 3EME ET 4EME RANG EST MONT-LEBEL (QUEBEC)	\$5,000.00
MUNICIPALITE DE PADOUE	02531846 C. P. 15, 215, RUE BEAULIEU PADOUE (QUEBEC)	\$153,000.00
MUNICIPALITE DE SAINT-GABRIEL-DE-RIMOUSKI	02539849 C. P. 10, 248, RUE PRINCIPALE SAINT-GABRIEL-DE-RIMOUS	\$20,000.00
MUNICIPALITE DE SAINTE-MARGUERITE	02548287 15, ROUTE DE LA VERENDRYE SAINTE-MARGUERITE-MARIE (QU	\$5,000.00
MUNICIPALITE DE SAYABEC	02557486 C.P. 39 3, RUE KEABLE SAYABEC (QUEBEC)	\$40,000.00
MUNICIPALITE DES BOULES	02518207 41-A, DU COUVENT LES BOULES (QUEBEC)	\$3,000.00
MUNICIPALITE DU BIC	02503167 C.P. 99 149, RUE SAINTE-CECILE LE BIC (QUEBEC)	\$10,000.00
MUNICIPALITE SAINT-EDMOND ***	02536563 06132328: VOIR MUNICIPALITE DE LAC-AU-SALMON	\$80,000.00
PAROISSE DE LA TRINITE-DES-MONTS	02559888 C.P. 9, 12, RUE PRINCIPALE O. LA TRINITE-DES-MONTS (Q	\$5,000.00
PAROISSE DE SAINT-ANACLET-DE-LESSARD	02530244 C. P. 99 318, RUE PRINCIPALE OUEST SAINT-ANACLET (QUE	\$10,000.00
PAROISSE DE SAINT-EUGENE-DE-LADRIERE	02538049 155, RUE PRINCIPALE SAINT-EUGENE-DE-LADRIERE (QUEBEC)	\$4,000.00
PAROISSE DE SAINT-FABIEN	02538288 C.P. 9, 10, 7EME AVENUE SAINT-FABIEN (QUEBEC)	\$5,000.00
PAROISSE DE SAINT-MARCELLIN	02548204 337, ROUTE 234 SAINT-MARCELLIN (QUEBEC)	\$5,000.00
PAROISSE DE SAINT-MOISE	02549889 C.P. 8, 62, RUE PRINCIPALE SAINT-MOISE (QUEBEC)	\$30,000.00
PAROISSE DE SAINT-MARCISSE-DE-RIMOUSKI	02550127 C.P. 1040, 7, RUE DU PAVILLON SAINT-MARCISSE-DE-RIMOU	\$8,000.00
PAROISSE DE SAINT-OCTAVE-DE-METIS	02550564 C. P. 107 201, RUE DE L'EGLISE SAINT-OCTAVE-DE-METIS	\$4,000.00
PAROISSE DE SAINT-VALERIEN	02556645 C.P. 9, 181, ROUTE CENTRALE SAINT-VALERIEN (QUEBEC)	\$7,000.00
PAROISSE DE SAINTE-BLANDINE	02533206 3, RUE DU COLLEGE SAINTE-BLANDINE (QUEBEC)	\$8,000.00
PAROISSE DE SAINTE-IRENE	02542603 362, RUE DE LA FABRIQUE SAINTE-IRENE (QUEBEC)	\$80,000.00
PAROISSE DE SAINTE-LUCE	02547446 C.P. 40 1, RUE LANGLOIS SAINTE-LUCE (QUEBEC)	\$20,000.00
PAROISSE DE SAINTE-ODILE-SUR-RIMOUSKI	02550606 160, CHEMIN DES POINTES SAINTE-ODILE-SUR-RIMOUSKI (QU	\$8,000.00
VILLAGE DE LUCEVILLE	02519288 C. P. 310 67, BOULEVARD SAINT-PIERRE LUCEVILLE (QUEBE	\$15,000.00
VILLAGE DE METIS-SUR-MER	02520724 31, RUE DE LA STATION METIS-SUR-MER (QUEBEC)	\$7,500.00
VILLAGE DE PRICE	02526648 C.P. 340, 18, RUE FOURNIER PRICE (QUEBEC)	\$15,297.00
VILLAGE DE RIMOUSKI-EST	02527323 540, RUE SAINT-GERMAIN EST RIMOUSKI-EST (QUEBEC)	\$10,000.00
VILLE DE CAUSAPSCAL ***	02505121 06132799: VOIR: VILLE DE CAUSAPSCAL	\$15,000.00
TOTAL POUR CE CENTRE DE GESTION: 3371		\$580,797.00

SYGJ798.DEPFG_CGNOM_06_P OU DEFG_CGNOMH_06_P (RRPPM-0926)

1998-04-07 10.29.27

PAGE 5

MINISTERE DES TRANSPORTS (850)

DEPENSES DE FRAIS GENERAUX PAR CENTRE DE GESTION ET PAR FOURNISSEUR/BENEFICIAIRE POUR L'EXERCICE FINANCIER 1997 AU 1998-04-06

CENTRE DE GESTION: 3372

NOM FOURN	NUMERO F ADRESSE DU FOURNISSEUR	SUM MONTANT FACTURE/NOTE
MUNICIPALITE D'AUCLAIR	02501203 49, RUE DES PIONNIERS AUCLAIR (QUEBEC)	\$10,000.00
MUNICIPALITE DE BIENCOURT	02503209 C.P. 70, 2, RUE SAINT-MARC BIENCOURT (QUEBEC)	\$8,000.00
MUNICIPALITE DE LAC-DES-AIGLES	02514487 C.P. 70, 75, RUE PRINCIPALE LAC-DES-AIGLES (QUEBEC)	\$12,000.00
MUNICIPALITE DE LEJEUNE	02541209 C. P. 40 69, RUE DE LA GRANDE-COULEE LEJEUNE (QUEBEC)	\$5,000.00
MUNICIPALITE DE SAINT-ELZEAR	02537249 209, RUE DE L'EGLISE SAINT-ELZEAR-DE-TEMISQUATA (QUEBEC)	\$8,000.00
MUNICIPALITE DE SAINT-HONORE-DE-TEMISQUATA	06097943 99, RUE PRINCIPALE SAINT-HONORE-DE-TEMISQUATA (QUEBEC)	\$8,000.00
MUNICIPALITE DE SAINT-JEAN-DE-LA-LANDE	02543767 810-A, RUE PRINCIPALE SAINT-JEAN-DE-LA-LANDE (QUEBEC)	\$108,000.00
MUNICIPALITE DE SAINT-JUSTE-DU-LAC	02545721 C.P.38, 28, CHEMIN PRINCIPAL SAINT-JUSTE-DU-LAC (QUEBEC)	\$9,000.00
MUNICIPALITE DE SAINT-PIERRE-DE-LAMY	02552172 115, ROUTE DE L'EGLISE SAINT-PIERRE-DE-LAMY (QUEBEC)	\$4,778.00
PAROISSE DE PACKINGTON	02524809 35-A, RUE PRINCIPALE PACKINGTON (QUEBEC)	\$10,000.00
PAROISSE DE SAINT-EUSEBE	02538163 222, RUE PRINCIPALE SAINT-EUSEBE (QUEBEC)	\$8,000.00
PAROISSE DE SAINT-LOUIS-DU-HA-HA	02547164 95, RUE SAINT-CHARLES SAINT-LOUIS DU HA HA (QUEBEC)	\$8,000.00
PAROISSE DE SAINT-MICHEL-DU-SQUATEC	02549764 C. P. 280 150, RUE SAINT-JOSEPH SQUATEC (QUEBEC)	\$8,000.00
VILLE DE CABANO	02504447 C.P. 188, 79, RUE COMMERCIALE CABANO (QUEBEC)	\$24,000.00
VILLE DE DEGELIS	02507523 369, AVE PRINCIPALE DEGELIS (QUEBEC)	\$15,000.00
VILLE DE NOTRE-DAME-DU-LAC	02523926 C. P. 158 5, RUE DE L'HOTEL-DE-VILLE NOTRE-DAME-DU-LAC	\$20,000.00
TOTAL POUR CE CENTRE DE GESTION: 3372		\$265,778.00

SYGJ798.DEPFG_CGNOM_06_P OU DEFG_CGNOMH_06_P (RRPPM-0926)

1998-04-07 10.29.27

PAGE 6

MINISTERE DES TRANSPORTS (850)

DEPENSES DE FRAIS GENERAUX PAR CENTRE DE GESTION ET PAR FOURNISSEUR/BENEFICIAIRE POUR L'EXERCICE FINANCIER 1997 AU 1998-04-06

CENTRE DE GESTION: 3373

NOM FOURN	NUMERO F ADRESSE DU FOURNISSEUR	SUM MONTANT FACTURE/NOTE
MUNICIPALITE DE NOTRE-DAME-DES-NEIGES	02523702 4, 2EME RANG CENTRE NOTRE-DAME-DES-NEIGES (QUEBEC)	\$10,000.00
MUNICIPALITE DE SAINT-CYPRIEN	02535607 C.P. 9, 101-B, RUE COLLIN SAINT-CYPRIEN (QUEBEC)	\$10,000.00
MUNICIPALITE DE SAINT-EPIPHANE	02537603 C.P. 69, 280, RUE BERNIER SAINT-EPIPHANE (QUEBEC)	\$13,000.00
MUNICIPALITE DE SAINT-FRANCOIS-XAVIER-DE-VIGER	02539724 123, RUE PRINCIPALE SAINT-FRANCOIS-XAVIER-DE-VIGER (Q	\$10,000.00
MUNICIPALITE DE SAINT-GUY	02541480 54, RUE PRINCIPALE SAINT-GUY (QUEBEC)	\$5,000.00
MUNICIPALITE DE SAINT-HUBERT-DE-RIVIERE-DU-LOUP	06081137 C. P. 218, 4, CH. TACHE EST ST-HUBERT-DE-RIVIERE-DU-L	\$10,000.00
MUNICIPALITE DE SAINT-JEAN-BAPTISTE-DE-L'ISLE-VE	02543387 C. P. 248 141, RUE SAINT-JEAN-BAPTISTE L'ISLE-VERTE (\$10,000.00
MUNICIPALITE DE SAINT-JEAN-DE-DIEU	02543684 32, RUE PRINCIPALE SUD SAINT-JEAN-DE-DIEU (QUEBEC)	\$10,000.00
MUNICIPALITE DE SAINT-MEDARD	02549368 C. P. 9 64-A, RUE PRINCIPALE EST SAINT-MEDARD (QUEBEC)	\$5,000.00
MUNICIPALITE DE SAINTE-RITA	02553444 C.P.39, 25-1 RUE DE L'EGLISE EST SAINTE-RITA (QUEBEC)	\$10,000.00
PAROISSE DE NOTRE-DAME-DES-SEPT-DOULEURS	02523769 ECOLE FRASER ILE VERTE (QUEBEC)	\$820.00
PAROISSE DE NOTRE-DAME-DU-PORTAGE	02524122 C. P. 69 560, ROUTE DE LA MONTAGNE NOTRE-DAME-DU-PORT	\$3,000.00
PAROISSE DE SAINT-ANTONIN	02532000 C. P. 340 261, RUE PRINCIPALE SAINT-ANTONIN (QUEBEC)	\$210,000.00
PAROISSE DE SAINT-ARSENE	02532166 49, RUE DE L'EGLISE, BUR. 201 SAINT-ARSENE (QUEBEC)	\$15,000.00
PAROISSE DE SAINT-CLEMENT	02534881 C.P.40, 25-A, RUE SAINT-PIERRE SAINT-CLEMENT (QUEBEC)	\$12,000.00
PAROISSE DE SAINT-ELOI	02537124 C.P. 9, 183, RUE PRINCIPALE SAINT-ELOI (QUEBEC)	\$12,000.00
PAROISSE DE SAINT-MATHIEU-DE-RIQUX	02549202 C.P.40, 224-A, RUE DE L'EGLISE SAINT-MATHIEU-DE-RIQUX	\$6,298.00
PAROISSE DE SAINT-MODESTE	02549848 312, RUE PRINCIPALE SAINT-MODESTE (QUEBEC)	\$5,000.00
PAROISSE DE SAINT-PATRICE-DE-LA-RIVIERE-DU-LOUP	02551141 252, RUE FRASER SAINT-PATRICE-DE-LA-RIVIERE-DU-LOUP (\$3,000.00
PAROISSE DE SAINT-PAUL-DE-LA-CROIX	02551323 C.P.70, 3, RTE DE L'EGLISE M. SAINT-PAUL-DE-LA-CROIX	\$18,000.00
PAROISSE DE SAINT-SIMON	02554640 C.P. 40, 36, RUE DE L'EGLISE SAINT-SIMON (QUEBEC)	\$5,000.00
VILLAGE DE L'ISLE-VERTE	02518686 C. P. 159 141, RUE SAINT-JEAN-BAPTISTE L'ISLE-VERTE (\$15,000.00
VILLAGE DE SAINT-GEORGES-DE-CACOUNA	02540441 C. P. 249 415, RUE SAINT-GEORGES CACOUNA (QUEBEC)	\$3,000.00
TOTAL POUR CE CENTRE DE GESTION: 3373		\$401,118.00

SYGJ798.DEPFG_CGNOM_06_P OU DEFG_CGNOMH_06_P (RRPPM-0926)

1998-04-07 10.29.27

PAGE 7

MINISTERE DES TRANSPORTS (850)

DEPENSES DE FRAIS GENERAUX PAR CENTRE DE GESTION ET PAR FOURNISSEUR/BENEFICIAIRE POUR L'EXERCICE FINANCIER 1997 AU 1998-04-06

CENTRE DE GESTION: 3374

NOM FOURN	NUMERO F ADRESSE DU FOURNISSEUR	SUM
		MONTANT FACTURE/NOTE
MUNICIPALITE DE KAMOURASKA	02546968 C.P. 130, 67, AVENUE MOREL KAMOURASKA (QUEBEC)	\$10,000.00
MUNICIPALITE DE MONT-CARMEL	02521086 22, RUE DE LA FABRIQUE MONT-CARMEL (QUEBEC)	\$5,000.00
MUNICIPALITE DE RIVIERE-BLEUE	02527737 C.P. 98, 32, RUE DES PINS EST RIVIERE-BLEUE (QUEBEC)	\$10,000.00
MUNICIPALITE DE RIVIERE-QUELLE	02527968 C.P. 99, 106, RUE DE L'EGLISE RIVIERE-QUELLE (QUEBEC)	\$5,000.00
MUNICIPALITE DE SAINT-ALEXANDRE-DE-KAMOURASKA	06072706 C. P. 10, 723, ROUTE 289 SAINT-ALEXANDRE-DE-KAMOURASKA	\$140,000.00
MUNICIPALITE DE SAINT-ANDRE	02530327 122-A, RUE PRINCIPALE SAINT-ANDRE-DE-KAMOURASKA (QUEB)	\$5,000.00
MUNICIPALITE DE SAINT-ATHANASE	02532208 C. P. 40 6081, CHEMIN DE L'EGLISE SAINT-ATHANASE (QUEB)	\$8,000.00
MUNICIPALITE DE SAINT-BRUNO-DE-KAMOURASKA	02562007 C.P. 10, 4, RUE DU COUVENT SAINT-BRUNO-DE-KAMOURASKA	\$5,000.00
MUNICIPALITE DE SAINT-GABRIEL-LELANT	02540003 C.P. 9, 20, RUE PRINCIPALE KAMOURASKA (QUEBEC)	\$15,000.00
MUNICIPALITE DE SAINT-PACOME	02550887 C. P. 370 27, RUE SAINT-LOUIS SAINT-PACOME (QUEBEC)	\$10,000.00
MUNICIPALITE DE SAINT-PASCAL	02551000 C. P. 756 506, RUE TACHE, 2EME ETAGE SAINT-PASCAL (QU)	\$7,000.00
PAROISSE DE SAINT-DENIS	02536167 C.P. 69, 23 ROUTE 132 OUEST SAINT-DENIS (QUEBEC)	\$4,000.00
PAROISSE DE SAINT-GERMAIN	02540888 146, RANG DES COTES SAINT-GERMAIN (QUEBEC)	\$5,000.00
PAROISSE DE SAINT-JOSEPH-DE-KAMOURASKA	02544807 161, 5EME RANG EST SAINT-JOSEPH-DE-KAMOURASKA (QUEBEC)	\$5,000.00
PAROISSE DE SAINT-MARC-DU-LAC-LONG	02548089 12, RUE DE L'EGLISE SAINT-MARC-DU-LAC-LONG (QUEBEC)	\$10,000.00
PAROISSE DE SAINT-ONESIME-D'IXWORTH	02550762 12, ROUTE DE L'EGLISE SAINT-ONESIME-D'IXWORTH (QUEBEC)	\$35,000.00
PAROISSE DE SAINT-PHILIPPE-DE-NERI	02551844 C.P. 130, 12, COTE DE L'EGLISE SAINT-PHILIPPE-DE-NERI	\$4,000.00
PAROISSE DE SAINTE-ANNE-DE-LA-POCATIERE	02531044 175, CHEMIN DES SABLES EST SAINTE-ANNE-DE-LA-POCATIER	\$5,000.00
PAROISSE DE SAINTE-HELENE	02541563 C.P. 216 531, RUE DE L'EGLISE SUD SAINTE-HELENE (QUEB)	\$10,000.00
VILLE DE POHENEGAMOOK	02525657 1309, RUE PRINCIPALE POHENEGAMOOK (QUEBEC)	\$10,000.00
TOTAL POUR CE CENTRE DE GESTION: 3374		\$308,000.00

SYGJ798.DEPFG_CGNOM_06_P OU DEFG_CGNOMH_06_P (RRPPH-0926)

1998-04-07 10.29.27

PAGE 8

MINISTERE DES TRANSPORTS (850)

DEPENSES DE FRAIS GENERAUX PAR CENTRE DE GESTION ET PAR FOURNISSEUR/BENEFICIAIRE POUR L'EXERCICE FINANCIER 1997 AU 1998-04-06

CENTRE DE GESTION: 3375

NOM FOURN	NUMERO F ADRESSE DU FOURNISSEUR	SUM
		MONTANT FACTURE/NOTE
MUNICIPALITE DE GROSSES-ROCHES	02511640 C. P. 69 122, RUE DE LA MER GROSSES-ROCHES (QUEBEC)	\$6,500.00
MUNICIPALITE DE PETIT-MATANE	02525202 676, CHEMIN DE LA GREVE PETIT-MATANE (QUEBEC)	\$12,000.00
MUNICIPALITE DE SAINT-LUC-DE-MATANE	06072714 3, RUE DE L'EGLISE SAINT-LUC-DE-MATANE (QUEBEC)	\$3,000.00
MUNICIPALITE DE SAINTE-FELICITE	05690797 C.P. 9, 192, RUE SAINT-JOSEPH SAINTE-FELICITE (QUEBEC)	\$3,500.00
MUNICIPALITE DE SAINTE-PAULE	02551448 191, RUE DE L'EGLISE SAINTE-PAULE (QUEBEC)	\$11,000.00
PAROISSE DE SAINT-ADELME	02528925 C.P. 39, 231, RUE PRINCIPALE SAINT-ADELME (QUEBEC)	\$6,000.00
PAROISSE DE SAINT-JEAN-DE-CHERBOURG	02543643 10, 8EME RANG SAINT-JEAN-DE-CHERBOURG (QUEBEC)	\$15,000.00
PAROISSE DE SAINT-JEROME-DE-MATANE	02544286 378, AVE SAINT-JEROME MATANE (QUEBEC)	\$8,000.00
PAROISSE DE SAINT-LEANDRE	02546240 3023, RUE PRINCIPALE SAINT-LEANDRE (QUEBEC)	\$4,000.00
PAROISSE DE SAINT-ULRIC-DE-MATANE	02556405 302, ROUTE CENTRALE SAINT-ULRIC-DE-MATANE (QUEBEC)	\$4,000.00
TOTAL POUR CE CENTRE DE GESTION: 3375		\$73,000.00

MINISTERE DES TRANSPORTS (850)

DEPENSES DE FRAIS GENERAUX PAR CENTRE DE GESTION ET PAR FOURNISSEUR/BENEFICIAIRE POUR L'EXERCICE FINANCIER 1997 AU 1998-04-06

CENTRE DE GESTION: 3471

NOM FOURN	NUMERO F ADRESSE DU FOURNISSEUR	SUM MONTANT FACTURE/NOTE
CANTON DE SHENLEY	02558005 C.P. 128 499, RUE PRINCIPALE SAINT-HONORE (QUEBEC)	\$5,000.00
MUNICIPALITE D'AUBERT-GALLION	02501161 335, 15EME RUE SAINT-GEORGES-OUEST (QUEBEC)	\$11,000.00
MUNICIPALITE DE FRAMPTON	02536803 C. P. 40, 107, RUE STE-ANNE SAINT-EDOUARD-DE-FRAMPTON	\$10,000.00
MUNICIPALITE DE SAINT-ALFRED	02529964 194, RANG SAINTE-MARIE SAINT-ALFRED (QUEBEC)	\$6,000.00
MUNICIPALITE DE SAINT-BENOIT-LABRE	02532927 216, BOULEVARD DES ERABLES SAINT-BENOIT-LABRE (QUEBEC)	\$14,000.00
MUNICIPALITE DE SAINT-BERNARD	02532968 C. P. 70 551, RUE VAILLANCOURT SAINT-BERNARD (QUEBEC)	\$7,000.00
MUNICIPALITE DE SAINT-COME-LINIERE	02518561 C.P. 219, 1375, 18EME RUE SAINT-COME-LINIERE (QUEBEC)	\$17,000.00
MUNICIPALITE DE SAINT-ELZEAR	02537280 672, AVE PRINCIPALE SAINT-ELZEAR (QUEBEC)	\$9,500.00
MUNICIPALITE DE SAINT-EVARISTE-DE-FORSYTH	02538247 C. P. 38, 495, RUE PRINCIPALE SAINT-EVARISTE-DE-FORSY	\$7,500.00
MUNICIPALITE DE SAINT-FRANCOIS-DE-BEAUCE ***	02539245 06149348: VOIR: VILLE DE BEAUCEVILLE	\$10,000.00
MUNICIPALITE DE SAINT-FRANCOIS-OUEST ***	02539567 06149348: VOIR: VILLE DE BEAUCEVILLE	\$10,000.00
MUNICIPALITE DE SAINT-GEDEON-DE-BEAUCE	06081129 102, 1ERE AVENUE SUD SAINT-GEDEON-DE-BEAUCE (QUEBEC)	\$19,860.00
MUNICIPALITE DE SAINT-ISIDORE	02542686 128, ROUTE COULOMBE SAINT-ISIDORE (QUEBEC)	\$7,000.00
MUNICIPALITE DE SAINT-JOSEPH-DES-ERABLES	02545168 224, ROUTE DES FERMES SAINT-JOSEPH-DE-BEAUCE (QUEBEC)	\$7,500.00
MUNICIPALITE DE SAINT-PHILIBERT	02551760 C.P. 9, 329, RUE PRINCIPALE SAINT-PHILIBERT (QUEBEC)	\$2,500.00
MUNICIPALITE DE SAINT-SIMON-LES-MINES	02554723 3384, RUE PRINCIPALE SAINT-SIMON-LES-MINES (QUEBEC)	\$16,450.00
MUNICIPALITE DE SAINT-THEOPHILE	02555480 C.P.10, 644, RUE DU COLLEGE SAINT-THEOPHILE (QUEBEC)	\$9,600.00
MUNICIPALITE DE SAINT-VICTOR	06017180 C. P. 40, 287, RUE MARCHAND SAINT-VICTOR (QUEBEC)	\$14,000.00
MUNICIPALITE DE SCOTT	02549285 132, RTE DU PRESIDENT-KENNEDY SCOTT (QUEBEC)	\$6,000.00
MUNICIPALITE DE VALLEE-JONCTION	02560563 C.P. 218, 218, RUE LABBE VALLEE-JONCTION (QUEBEC)	\$13,000.00
PAROISSE DE NOTRE-DAME-DES-PINS	02523082 2790, 1ERE AVENUE NOTRE-DAME-DES-PINS (QUEBEC)	\$8,400.00
PAROISSE DE SAINT-EPHREM-DE-BEAUCE ***	02537488 06132872: VOIR: MUNICIPALITE DE SAINT-EPHREM-DE-BEAUCE	\$7,000.00
PAROISSE DE SAINT-FREDERIC	02539765 C.P. 87, 389, RUE DU PARC SAINT-FREDERIC (QUEBEC)	\$9,000.00
PAROISSE DE SAINT-GEDEON	02540128 C. P. 429, 102, 1ERE AVENUE SAINT-GEDEON (QUEBEC)	\$5,600.00
PAROISSE DE SAINT-GEORGES-EST	02540649 154 80, BOULEVARD LACROIX SAINT-GEORGES (QUEBEC)	\$12,500.00
PAROISSE DE SAINT-HILAIRE-DE-DORSET	02542009 847, RUE PRINCIPALE SAINT-HILAIRE-DE-DORSET (QUEBEC)	\$2,000.00
PAROISSE DE SAINT-HONORE	02542165 C. P. 249 289, ROUTE DE SHENLEY OUEST SAINT-HONORE (Q	\$9,600.00
PAROISSE DE SAINT-JEAN-DE-LA-LANDE	02543809 600, RUE PRINCIPALE SAINT-JEAN-DE-LA-LANDE (QUEBEC)	\$8,000.00
PAROISSE DE SAINT-JOSEPH-DE-BEAUCE	02544609 289, ROUTE 276 SAINT-JOSEPH-DE-BEAUCE (QUEBEC)	\$9,000.00
PAROISSE DE SAINT-JULES	02545481 390, ROUTE PRINCIPALE SAINT-JULES (QUEBEC)	\$9,000.00
PAROISSE DE SAINT-MARTIN	02548840 C.P.99, 131, 1ERE AVENUE EST SAINT-MARTIN (QUEBEC)	\$14,000.00
PAROISSE DE SAINT-ODILON-DE-CRANBOURNE	02550648 C.P. 100 106, RUE DE L'HOTEL-DE-VILLE SAINT-ODILON (Q	\$9,000.00
PAROISSE DE SAINT-RENE	02553360 778, ROUTE PRINCIPALE SAINT-RENE (QUEBEC)	\$4,225.00
PAROISSE DE SAINT-SEVERIN	02554442 900, RUE DES LACS SAINT-SEVERIN (QUEBEC)	\$9,089.00
PAROISSE DE SAINTE-HENEDINE	02541761 C.P. 6 111, RUE PRINCIPALE SAINTE-HENEDINE (QUEBEC)	\$7,500.00
PAROISSE DE SAINTE-MARGUERITE	02548329 235, RUE SAINT-JACQUES SAINTE-MARGUERITE (QUEBEC)	\$5,000.00
PAROISSE DE SAINTS-ANGES	02530848 C.P. 157 317, ROUTE DES ERABLES SAINTS-ANGES (QUEBEC)	\$9,000.00
VILLAGE DE LA GUADELOUPE	02515609 C.P. 279, 483, 9EME RUE EST LA GUADELOUPE (QUEBEC)	\$7,000.00
VILLAGE DE LAC-POULIN	02515203 C.P. 186, 1855, 127E RUE SAINT-GEORGES (QUEBEC)	\$2,200.00
VILLAGE DE SAINT-EPHREM-DE-TRING ***	02537520 06132872: VOIR: MUNICIPALITE DE SAINT-EPHREM-DE-BEAUCE	\$5,600.00
VILLAGE DE TRING-JONCTION	02559847 C.P. 10 100, AVENUE COMMERCIALE TRING-JONCTION (QUEBE	\$9,000.00
VILLE DE BEAUCEVILLE ***	02502268 06149348: VOIR: VILLE DE BEAUCEVILLE	\$15,000.00
VILLE DE SAINT-GEORGES	02540367 11700, BOUL. LACROIX SAINT-GEORGES (QUEBEC)	\$9,000.00
VILLE DE SAINT-JOSEPH-DE-BEAUCE	02544567 C.P.850, 843, AVENUE DU PALAIS SAINT-JOSEPH-DE-BEAUCE	\$15,000.00
VILLE DE SAINTE-MARIE	02548402 C. P. 1750 270, AVE MARGUERITE-BOURGEOYS SAINTE-MARIE	\$15,000.00
TOTAL POUR CE CENTRE DE GESTION: 3471		\$418,624.00

SYGJ798.DEPFG_CGNOM_06_P OU DEFG_CGNOMH_06_P (RRPPM-0926)

1998-04-07 10.29.27

PAGE 10

MINISTERE DES TRANSPORTS (850)

DEPENSES DE FRAIS GENERAUX PAR CENTRE DE GESTION ET PAR FOURNISSEUR/BENEFICIAIRE POUR L'EXERCICE FINANCIER 1997 AU 1998-04-06

CENTRE DE GESTION: 3472

NOM FOURN	NUMERO F ADRESSE DU FOURNISSEUR	SUM MONTANT FACTURE/NOTE
CANTON DE GARTHBY	02510402 6599, ROUTE 112 GARTHBY (QUEBEC)	\$7,500.00
CANTON DE THETFORD-PARTIE-SUD	02559409 2093, RUE NOTRE-DAME NORD THETFORD-PARTIE-SUD (QUEBEC	\$10,000.00
MUNICIPALITE D'EAST BROUGHTON	02509008 600, 10EME AVENUE SUD EAST BROUGHTON (QUEBEC)	\$10,000.00
MUNICIPALITE D'IRLANDE	02513448 157, CHEMIN GOSFORD IRLANDE (QUEBEC)	\$10,000.00
MUNICIPALITE DE KINNEAR'S MILLS	02517761 120, RUE DES EGLISES KINNEAR'S MILLS (QUEBEC)	\$10,000.00
MUNICIPALITE DE PONTBRIAND	02531887 1279, RUE DE L'EGLISE PONTBRIAND (QUEBEC)	\$110,000.00
MUNICIPALITE DE SAINT-ADRIEN-D'IRLANDE	02513489 152, RUE MUNICIPALE SAINT-ADRIEN-D'IRLANDE (QUEBEC)	\$10,000.00
MUNICIPALITE DE SAINT-FORTUNAT	02539120 107, RUE PRINCIPALE SAINT-FORTUNAT (QUEBEC)	\$10,000.00
MUNICIPALITE DE SAINT-JACQUES-DE-LEEDS	02543049 C.P. 9, 430, RUE PRINCIPALE SAINT-JACQUES-DE-LEEDS (Q	\$15,000.00
MUNICIPALITE DE SAINT-JEAN-DE-BREBEUF	02543601 344, CHEMIN CRAIG SAINT-JEAN-DE-BREBEUF (QUEBEC)	\$12,000.00
MUNICIPALITE DE SAINT-JOSEPH -DE-COLERAINE	02544682 C.P.40, 88, RUE SAINT-PATRICK SAINT-JOSEPH-DE-COLERAI	\$10,000.00
MUNICIPALITE DE SAINT-METHODE-DE-FRONTENAC	02549483 C.P. 10, 24, RUE PRINCIPALE O. SAINT-METHODE-DE-FRONT	\$10,000.00
MUNICIPALITE DE SAINT-PIERRE-DE-BROUGHTON	02552184 C.P.68, 29, RUE DE LA FABRIQUE SAINT-PIERRE-DE-BROUGH	\$10,000.00
MUNICIPALITE DE SAINTE-CLOTILDE-DE-BEAUCE	02535086 1045, RUE PRINCIPALE SAINTE-CLOTILDE-DE-BEAUCE (QUEBE	\$8,497.00
PAROISSE DE DISRAELI	02508000 C.P. 760, 8306, ROUTE 112 DISRAELI (QUEBEC)	\$10,000.00
PAROISSE DE SACRE-COEUR-DE-JESUS	02528644 4118, ROUTE 112 SACRE-COEUR-DE-JESUS (QUEBEC)	\$10,000.00
PAROISSE DE SACRE-COEUR-DE-MARIE-PARTIE-SUD	02528727 C. P. 1070, 11, 8EME RANG SACRE-COEUR-DE-MARIE (QUEBE	\$10,000.00
PAROISSE DE SAINT-JACQUES-LE-MAJEUR-DE-WOLFESTON	02543106 877, ROUTE 263 SAINT-JACQUES-LE-MAJEUR (QUEBEC)	\$7,000.00
PAROISSE DE SAINT-JULIEN	02545606 787, CHEMIN SAINT-JULIEN SAINT-JULIEN (QUEBEC)	\$10,000.00
PAROISSE DE SAINTE-PRAXEDE	02552644 4795, ROUTE 263 SAINTE-PRAXEDE (QUEBEC)	\$10,000.00
VILLAGE DE BEAULAC	02502367 C. P. 40 22-B, RUE SAINT-JACQUES BEAULAC (QUEBEC)	\$7,500.00
VILLAGE DE ROBERTSONVILLE	02528123 184, RUE NOTRE-DAME SUD ROBERTSONVILLE (QUEBEC)	\$10,000.00
VILLAGE DE SAINTE-ANNE-DU-LAC	02531408 C.P. 112, 421, RUE DES TULIPES THETFORD MINES (QUEBEC	\$10,000.00
VILLE DE BLACK LAKE	02503282 350, RUE SAINT-HUBERT BLACK LAKE (QUEBEC)	\$10,000.00
VILLE DE DISRAELI	02508042 C.P. 2050 550, AVE JACQUES-CARTIER DISRAELI (QUEBEC)	\$10,000.00
TOTAL POUR CE CENTRE DE GESTION: 3472		\$347,497.00

SYGJ798.DEPFG_CGNOM_06_P OU DEFG_CGNOMH_06_P (RRPPH-0926)

1998-04-07 10.29.27

PAGE 11

MINISTÈRE DES TRANSPORTS (850)

DEPENSES DE FRAIS GÉNÉRAUX PAR CENTRE DE GESTION ET PAR FOURNISSEUR/BÉNÉFICIAIRE POUR L'EXERCICE FINANCIER 1997 AU 1998-04-06

CENTRE DE GESTION: 3473

NOM FOURN	NUMERO F ADRESSE DU FOURNISSEUR	SUM MONTANT FACTURE/NOTE
MUNICIPALITE DE LAC-FRONTIERE	02514842 22, RUE DE L'EGLISE LAC-FRONTIERE (QUEBEC)	\$6,000.00
MUNICIPALITE DE NOTRE-DAME-DU-ROSAIRE	02524163 22, RUE JOLICOEUR NOTRE-DAME-DU-ROSAIRE (QUEBEC)	\$6,000.00
MUNICIPALITE DE SAINT-ADALBERT	02528842 55, RUE PRINCIPALE SAINT-ADALBERT (QUEBEC)	\$8,000.00
MUNICIPALITE DE SAINT-AUBERT	02532281 14, RUE DES LOISIRS SAINT-AUBERT (QUEBEC)	\$15,000.00
MUNICIPALITE DE SAINT-DAMASE-DE-L'ISLET	02535920 C.P. 10, 26, RUE DU VILLAGE E. SAINT-DAMASE-DE-L'ISLE	\$12,000.00
MUNICIPALITE DE SAINT-FRANCOIS-DE-LA-RIVIERE-DU-	02539344 C.P.68, 534, CH.ST-FRANCOIS O. ST-FRANCOIS-DE-LA-RIV.	\$10,000.00
MUNICIPALITE DE SAINT-JEAN-PORT-JOLI	02544088 C. P. 488 7, PLACE DE L'EGLISE SAINT-JEAN-PORT-JOLI (\$10,000.00
MUNICIPALITE DE SAINT-JUST-DE-BRETENIERES	02545689 C.P. 40, 250, RUE PRINCIPALE SAINT-JUST-DE-BRETENIERE	\$8,000.00
MUNICIPALITE DE SAINT-OMER	02550721 C. P. 1765 243, CHEMIN DES PELLETIER SAINT-OMER (QUEB	\$8,000.00
MUNICIPALITE DE SAINT-PAUL-DE-MONTRINNY	02521409 C.P. 160, 309 4E AVENUE SAINT-PAUL-DE-MONTRINNY (QUEBE	\$20,000.00
MUNICIPALITE DE SAINTE-EUPHEMIE-SUR-RIVIERE-DU-S	02538122 220, RUE PRINCIPALE EST SAINTE-EUPHEMIE-SUR-RIVIERE-D	\$10,000.00
MUNICIPALITE DE SAINTE-FELICITE	02538601 5, ROUTE DE L'EGLISE NORD SAINTE-FELICITE (QUEBEC)	\$9,000.00
MUNICIPALITE DE SAINTE-LUCIE-DE-BEAUREGARD	02547529 146, RUE PRINCIPALE SAINTE-LUCIE-DE-BEAUREGARD (QUEBE	\$6,000.00
MUNICIPALITE DE SAINTE-PERPETUE	02551646 366, AVE PRINCIPALE, 2E ETAGE SAINTE-PERPETUE (QUEBEC	\$10,000.00
MUNICIPALITE DE TOURVILLE	02559607 C.P. 206, 946, RUE PRINCIPALE TOURVILLE (QUEBEC)	\$8,000.00
PAROISSE DE BERTHIER-SUR-MER	02503043 5, RUE DU COUVENT BERTHIER-SUR-MER (QUEBEC)	\$8,298.00
PAROISSE DE SAINT-ANTOINE-DE-L'ISLE-AUX-GRUES	02531762 L'ISLE-AUX-GRUES (QUEBEC)	\$2,000.00
PAROISSE DE SAINT-CYRILLE-DE-LESSARD	02535763 C.P. 87, 282, RUE PRINCIPALE SAINT-CYRILLE-DE-L'ISLET	\$10,000.00
PAROISSE DE SAINT-EUGENE	02537884 79, RUE MONSIEUR-BERNIER SAINT-EUGENE (QUEBEC)	\$15,000.00
PAROISSE DE SAINT-PIERRE-DE-LA-RIVIERE-DU-SUD	02552206 645, 2EME AVENUE SAINT-PIERRE-DE-LA-RIVIERE-DU-SUD (Q	\$8,000.00
PAROISSE DE SAINT-ROCH-DES-AULNAIES	02553683 379, ROUTE DE L'EGLISE SAINT-ROCH-DES-AULNAIES (QUEBE	\$8,000.00
PAROISSE DE SAINTE-APOLLINE-DE-PATTON	02532083 497, ROUTE PRINCIPALE SAINTE-APOLLINE-DE-PATTON (QUEB	\$8,000.00
PAROISSE DE SAINTE-LOUISE	02547206 80, ROUTE DE LA STATION SAINTE-LOUISE (QUEBEC)	\$8,000.00
VILLE DE L'ISLET	02518603 C.P. 68, 156, 5EME AVENUE L'ISLET (QUEBEC) .	\$10,000.00
TOTAL POUR CE CENTRE DE GESTION: 3473		\$223,298.00

SYGJ798.DEPFG_CGNOM_06_P OU DEFG_CGNOMH_06_P (RRPPH-0926)

1998-04-07 10.29.27

PAGE 12

MINISTERE DES TRANSPORTS (850)

DEPENSES DE FRAIS GENERAUX PAR CENTRE DE GESTION ET PAR FOURNISSEUR/BENEFICIAIRE POUR L'EXERCICE FINANCIER 1997 AU 1998-04-06

CENTRE DE GESTION: 3474

NOM FOURN	NUMERO F ADRESSE DU FOURNISSEUR	SUM MONTANT FACTURE/NOTE
MUNICIPALITE D'ARMAGH	02500841 C. P. 87 5, RUE DE LA SALLE ARMAGH (QUEBEC)	\$10,000.00
MUNICIPALITE DE BEAUMONT	02537769 6, BOUL. MERCIER BEAUMONT (QUEBEC)	\$10,000.00
MUNICIPALITE DE HONFLEUR	02512689 320, RUE SAINT-JEAN HONFLEUR (QUEBEC)	\$10,000.00
MUNICIPALITE DE PINTENDRE	02547081 344, 10EME AVENUE PINTENDRE (QUEBEC)	\$45,156.00
MUNICIPALITE DE SAINT-CHARLES-DE-BELLECHASSE	02534246 25, AVE COMMERCIALE SAINT-CHARLES (QUEBEC)	\$10,000.00
MUNICIPALITE DE SAINT-ETIENNE-DE-LAUZON	02537686 1, PLACE CHAMBERLAND SAINT-ETIENNE-DE-LAUZON (QUEBEC)	\$10,000.00
MUNICIPALITE DE SAINT-GERVAIS	02541084 C. P. 69 150, RUE PRINCIPALE SAINT-GERVAIS (QUEBEC)	\$10,000.00
MUNICIPALITE DE SAINT-HENRI	02541779 219, RUE COMMERCIALE SAINT-HENRI (QUEBEC)	\$79,000.00
MUNICIPALITE DE SAINT-LAZARE-DE-BELLECHASSE	02546166 C.P. 159, 114, RUE LEROUX SAINT-LAZARE-DE-BELLECHASSE	\$75,000.00
MUNICIPALITE DE SAINT-MICHEL-DE-BELLECHASSE	02549525 129, ROUTE 132 EST SAINT-MICHEL-DE-BELLECHASSE (QUEBE	\$10,000.00
MUNICIPALITE DE SAINT-RAPHAËL	02552883 C. P. 159 19, AVE CHANOINE-AUDET SAINT-RAPHAEL (QUEBE	\$10,000.00
MUNICIPALITE DE SAINT-VALLIER	02556728 375, MONTEE DE LA STATION SAINT-VALLIER (QUEBEC)	\$25,000.00
MUNICIPALITE DE SAINTE-CLAIRE	02534766 C. P. 189 55, RUE DE LA FABRIQUE SAINTE-CLAIRE (QUEBE	\$12,850.00
PAROISSE DE LA DURANTAYE	02515526 539, RUE PIEDMONT LA DURANTAYE (QUEBEC)	\$12,000.00
PAROISSE DE NOTRE-DAME-AUXILIATRICE-DE-BUCKLAND	02522902 C.P. 40, 4340, RUE PRINCIPALE BUCKLAND (QUEBEC)	\$17,500.00
PAROISSE DE SAINT-ANSELME ***	02531564 06135404: VOIR: MUNICIPALITE DE SAINT-ANSELME	\$11,275.00
PAROISSE DE SAINT-DAMIEEN-DE-BUCKLAND	02536001 75, ROUTE SAINT-GERARD SAINT-DAMIEEN-DE-BUCKLAND (QUEB	\$10,000.00
PAROISSE DE SAINT-JOSEPH-DE-LA-POINTE-DE-LEVY	02544922 910 ROUTE MONSEIGNEUR-BOURGET SAINT-JOSEPH-DE-LA-POIN	\$40,498.00
PAROISSE DE SAINT-NEREE	02550242 1990, ROUTE PRINCIPALE SAINT-NEREE (QUEBEC)	\$10,000.00
PAROISSE DE SAINT-PHILEMON	02551729 C.P. 10, 1531, RUE PRINCIPALE SAINT-PHILEMON (QUEBEC)	\$10,000.00
VILLAGE DE SAINT-ANSELME ***	02531606 06135404: VOIR: MUNICIPALITE DE SAINT-ANSELME	\$11,725.00
VILLE DE CHARNY	02505600 5333, RUE DE LA SYMPHONIE CHARNY (QUEBEC)	\$10,000.00
VILLE DE SAINT-JEAN-CHRYSTOSTOME	02543486 959, RUE DE L'HOTEL DE VILLE SAINT-JEAN-CHRYSTOSTOME (\$6,750.00
VILLE DE SAINT-REDEMPTEUR	02553162 95, 19EME RUE SAINT-REDEMPTEUR (QUEBEC)	\$10,000.00
VILLE DE SAINT-ROMUALD	02553808 C. P. 43100 2175, CHEMIN DU FLEUVE SAINT-ROMUALD (QUE	\$21,451.00
TOTAL POUR CE CENTRE DE GESTION: 3474		\$488,205.00

SYGJ798.DEPFG_CGNOM_06_P OU DEFG_CGNOMH_06_P (RRPPH-0926)

1998-04-07 10.29.27

PAGE 13

MINISTERE DES TRANSPORTS (850)

DEPENSES DE FRAIS GENERAUX PAR CENTRE DE GESTION ET PAR FOURNISSEUR/BENEFICIAIRE POUR L'EXERCICE FINANCIER 1997 AU 1998-04-06

CENTRE DE GESTION: 3475

NOM FOURN	NUMERO F ADRESSE DU FOURNISSEUR	SUM
		MONTANT FACTURE/NOTE
MUNICIPALITE DE DOSQUET	05789706 179, RUE SAINT-JOSEPH SUD DOSQUET (QUEBEC)	\$5,000.00
MUNICIPALITE DE LOTBINIERE	02519056 C.P. 70 7523, ROUTE MARIE-VICTORIN LOTBINIERE (QUEBEC)	\$8,000.00
MUNICIPALITE DE SAINT-AGAPIT	02529089 1186, RUE PRINCIPALE SAINT-AGAPIT (QUEBEC)	\$9,000.00
MUNICIPALITE DE SAINT-APOLLINAIRE	02532042 94, RUE PRINCIPALE SAINT-APOLLINAIRE (QUEBEC)	\$20,000.00
MUNICIPALITE DE SAINT-PATRICE-DE-BEAURIVAGE	02551083 530, RUE PRINCIPALE SAINT-PATRICE-DE-BEAURIVAGE (QUEB)	\$25,000.00
MUNICIPALITE DE SAINT-SYLVESTRE	05791272 C.P. 70 423-B, RUE PRINCIPALE SAINT-SYLVESTRE (QUEBEC)	\$35,000.00
MUNICIPALITE DE VAL-ALAIN	02560209 C.P. 10, 1245, 2EME RANG VAL-ALAIN (QUEBEC)	\$10,000.00
MUNICIPALITE DE SAINT-JANVIER-DE-JOLY	02543205 C.P. 70, 729, RUE DES LOISIRS JOLY (QUEBEC)	\$20,000.00
PAROISSE DE NOTRE-DAME-DU-SACRE-COEUR-D'ISSOUDUN	02524189 455, ROUTE DE L'EGLISE ISSOUDUN (QUEBEC)	\$15,000.00
PAROISSE DE SAINT-EDOUARD-DE-LOTBINIERE	02536845 C.P. 188, 105, ROUTE SOUCY SAINT-EDOUARD-DE-LOTBINIER	\$15,000.00
PAROISSE DE SAINT-FLAVIEN	02539047 6, RUE CAUX SAINT-FLAVIEN (QUEBEC)	\$15,000.00
PAROISSE DE SAINT-GILLES	02541167 161, RUE O'HURLEY SAINT-GILLES (QUEBEC)	\$10,000.00
PAROISSE DE SAINT-MARCISSE-DE-BEAURIVAGE	02550085 508, RUE DE L'ECOLE, LOCAL 1 SAINT-MARCISSE-DE-BEAURI	\$5,000.00
PAROISSE DE SAINTE-AGATHE	02529162 C.P. 159 254, RUE SAINT-PIERRE SAINTE-AGATHE (QUEBEC)	\$12,000.00
PAROISSE DE SAINTE-CROIX	02535482 C.P. 100, 6310, RUE PRINCIPALE SAINTE-CROIX (QUEBEC)	\$5,000.00
PAROISSE DE SAINTE-EMMELIE	02537447 189, RANG DU PORTAGE LECLERCVILLE (QUEBEC)	\$8,000.00
VILLAGE DE SAINT-FLAVIEN	02539005 6, RUE CAUX SAINT-FLAVIEN (QUEBEC)	\$5,000.00
VILLAGE DE SAINTE-CROIX	02535441 C.P. 609, 6310, RUE PRINCIPALE SAINTE-CROIX (QUEBEC)	\$8,000.00
TOTAL POUR CE CENTRE DE GESTION: 3475		\$230,000.00

MINISTERE DES TRANSPORTS (850)

DEPENSES DE FRAIS GENERAUX PAR CENTRE DE GESTION ET PAR FOURNISSEUR/BENEFICIAIRE POUR L'EXERCICE FINANCIER 1997 AU 1998-04-06

CENTRE DE GESTION: 3476

NOM FOURN	NUMERO F ADRESSE DU FOURNISSEUR	SUM MONTANT FACTURE/NOTE
MUNICIPALITE DE SAINT-BENJAMIN	02532802 C. P. 100 440, AVENUE DU COLLEGE SAINT-BENJAMIN (QUEB	\$7,000.00
MUNICIPALITE DE SAINT-LOUIS-	02546885 DE-GONZAGUE 103, RUE DE L'EGLISE RAVIGNAN (QUEBEC)	\$10,000.00
MUNICIPALITE DE SAINT-LUC-DE-BELLECHASSE	02547289 B. P. DIJON 230-A, RUE PRINCIPALE SAINT-LUC (QUEBEC)	\$20,160.00
MUNICIPALITE DE SAINT-MAGLOIRE	06088165 C. P. 40, 130, RUE PRINCIPALE SAINT-MAGLOIRE (QUEBEC)	\$10,000.00
MUNICIPALITE DE SAINT-PROSPER	02552727 2025, 29EME RUE SAINT-PROSPER (QUEBEC)	\$11,700.00
MUNICIPALITE DE SAINT-ZACHARIE	02557163 C.P. 249, 735, 15EME RUE SAINT-ZACHARIE (QUEBEC)	\$11,000.00
MUNICIPALITE DE SAINTE-AURELIE	02532448 6, RUE DES SAULES SAINTE-AURELIE (QUEBEC)	\$5,000.00
MUNICIPALITE DE SAINTE-JUSTINE	02545804 C.P. 10, 167, ROUTE 204 SAINTE-JUSTINE (QUEBEC)	\$10,000.00
MUNICIPALITE DE SAINTE-ROSE-DE-WATFORD	02553964 C. P. 39, 695, RUE CARRIER SAINTE-ROSE-DE-WATFORD (QU	\$10,000.00
PAROISSE DE SAINT-CAMILLE-DE-LELLIS	02533727 C.P. 70, 7, RUE CARRIER SAINT-CAMILLE-DE-LELLIS (QUEB	\$10,000.00
PAROISSE DE SAINT-CYPRIEN	02535649 C.P. 100 399, RUE PRINCIPALE SAINT-CYPRIEN (QUEBEC)	\$10,000.00
PAROISSE DE SAINT-LEON-DE-STANDON	02546448 C.P. 130, 100-A, RUE ST-PIERRE SAINT-LEON-DE-STANDON	\$19,125.00
PAROISSE DE SAINT-MALACHIE	02547842 C. P. 99, 610, 7EME RUE SAINT-MALACHIE (QUEBEC)	\$236,225.00
PAROISSE DE SAINT-NAZAIRE-DE-DORCHESTER	02550200 98, ROUTE EMILE-LACHANCE SAINT-NAZAIRE (QUEBEC)	\$15,640.00
PAROISSE DE SAINTE-GERMAINE-DU-LAC-ETCHEMIN	02541043 208, 2EME AVENUE SAINTE-GERMAINE-DU-LAC-ETCHEMIN (QUE	\$11,410.00
PAROISSE DE SAINTE-SABINE	02554046 4, RUE SAINT-CHARLES SAINTE-SABINE (QUEBEC)	\$12,500.00
VILLE DE LAC-ETCHEMIN	02514800 C. P. 370 208, 2EME AVENUE LAC-ETCHEMIN (QUEBEC)	\$12,250.00
TOTAL POUR CE CENTRE DE GESTION: 3476		\$422,010.00

SYGJ798.DEPFG_CGNOM_06_P OU DEFG_CGNOMH_06_P (RRPPM-0926)

1998-04-07 10.29.27

PAGE 15

MINISTERE DES TRANSPORTS (850)

DEPENSES DE FRAIS GENERAUX PAR CENTRE DE GESTION ET PAR FOURNISSEUR/BENEFICIAIRE POUR L'EXERCICE FINANCIER 1997 AU 1998-04-06

CENTRE DE GESTION: 3571

NOM FOURN	NUMERO F ADRESSE DU FOURNISSEUR	SUM
		MONTANT FACTURE/NOTE
CANTON DE NATASHQUAN	02522167 C. P. 99 29, CHEMIN D'EN HAUT NATASHQUAN (QUEBEC)	\$11,100.00
MUNICIPALITE D'AGUANISH	02500122 C.P. 47, 106, RTE J.-CARTIER AGUANISH (QUEBEC)	\$10,000.00
MUNICIPALITE DE BAIE-JOHAN-BEETZ	02501807 20, RUE JOHAN-BEETZ BAIE-JOHAN-BEETZ (QUEBEC)	\$15,000.00
MUNICIPALITE DE BONNE-ESPERANCE	04740205 C. P. 40 RIVIERE-SAINT-PAUL (QUEBEC)	\$25,000.00
MUNICIPALITE DE HAVRE-SAINT-PIERRE	02512283 C. P. 910 1081, RUE DE LA DIGUE HAVRE-SAINT-PIERRE (Q	\$112,500.00
MUNICIPALITE DE L'ILE-D'ANTICOSTI	02513166 C. P. 119 38, CHEMIN DES FORESTIERS PORT-MENIER (QUEB	\$10,000.00
MUNICIPALITE DE LONGUE-POINTE-DE-MINGAN	06044689 C. P. 68, 878, CHEMIN DU ROI LONGUE-POINTE-DE-MINGAN	\$8,000.00
MUNICIPALITE DE RIVIERE-AU-TONNERRE	02527646 C. P. 129 473, RUE JACQUES-CARTIER RIVIERE-AU-TONNERR	\$9,656.58
MUNICIPALITE DE RIVIERE-SAINT-JEAN	02528040 116, RUE DU QUAI RIVIERE-SAINT-JEAN (QUEBEC)	\$10,000.00
MUNICIPALITE DE SAINT-AUGUSTIN	05145826 C. P. 279 SAINT-AUGUSTIN (QUEBEC)	\$80,000.00
TOTAL POUR CE CENTRE DE GESTION: 3571		\$291,256.58

MINISTERE DES TRANSPORTS (850)

DEPENSES DE FRAIS GENERAUX PAR CENTRE DE GESTION ET PAR FOURNISSEUR/BENEFICIAIRE POUR L'EXERCICE FINANCIER 1997 AU 1998-04-06

CENTRE DE GESTION: 3572

NOM FOURN	NUMERO F ADRESSE DU FOURNISSEUR	SUM
		MONTANT FACTURE/NOTE
CORPORATION MUNICIPALE DE GODBOUT	30635081 144, PASCAL COMEAU GODBOUT (QUEBEC	\$15,000.00
M.R.C. DE SEPT-RIVIERES	02932069 106, RUE NAPOLEON, BUREAU 200 SEPT-ILES (QUEBEC)	\$12,500.00
MUNICIPALITE DE GALLIX	02510360 524, RUE LAPIERRE GALLIX (QUEBEC)	\$10,000.00
TOTAL POUR CE CENTRE DE GESTION: 3572		\$37,500.00

SYGJ798.DEPFG_CGNOM_06_P OU DEFG_CGNOMH_06_P (RRPPM-0926)

1998-04-07 10.29.27

PAGE 17

MINISTERE DES TRANSPORTS (850)

DEPENSES DE FRAIS GENERAUX PAR CENTRE DE GESTION ET PAR FOURNISSEUR/BENEFICIAIRE POUR L'EXERCICE FINANCIER 1997 AU 1998-04-06

CENTRE DE GESTION: 3573

NOM FOURN	NUMERO F ADRESSE DU FOURNISSEUR	SUM
		MONTANT FACTURE/NOTE
VILLAGE DE POINTE-AUX-OUTARDES	02525764 471, CHEMIN PRINCIPAL LES BUISSONS (QUEBEC)	\$50,000.00
TOTAL POUR CE CENTRE DE GESTION: 3573		\$50,000.00

SYGJ798.DEPFG_CGNOM_06_P OU DEFG_CGNOMH_06_P (RRPPH-0926)

1998-04-07 10.29.27

PAGE 18

MINISTERE DES TRANSPORTS (850)

DEPENSES DE FRAIS GENERAUX PAR CENTRE DE GESTION ET PAR FOURNISSEUR/BENEFICIAIRE POUR L'EXERCICE FINANCIER 1997 AU 1998-04-06

CENTRE DE GESTION: 3574

NOM FOURN	NUMERO F ADRESSE DU FOURNISSEUR	SUM MONTANT FACTURE/NOTE
MUNICIPALITE DE SACRE-COEUR	02528602 C.P. 159 88, RUE PRINCIPALE NORD SACRE-COEUR (QUEBEC)	\$90,000.00
VILLAGE DE TADOUSSAC	02558963 162, RUE DES JESUITES TADOUSSAC (QUEBEC)	\$5,000.00
VILLE DE FORESTVILLE	02509925 C.P. 70, 1, 2EME AVENUE FORESTVILLE (QUEBEC)	\$5,000.00
TOTAL POUR CE CENTRE DE GESTION: 3574		\$100,000.00

SYGJ798.DEPFG_CGNOM_06_P OU DEFG_CGNOMH_06_P (RRPPM-0926)

1998-04-07 10.29.27

PAGE 19

MINISTERE DES TRANSPORTS (850)

DEPENSES DE FRAIS GENERAUX PAR CENTRE DE GESTION ET PAR FOURNISSEUR/BENEFICIAIRE POUR L'EXERCICE FINANCIER 1997 AU 1998-04-06

CENTRE DE GESTION: 3671

NOM FOURN	NUMERO F ADRESSE DU FOURNISSEUR	SUM
		MONTANT FACTURE/NOTE
CANTON DE TREMBLAY	02559722 1215, ROUTE MARTEL TREMBLAY (QUEBEC)	\$20,000.00
MUNICIPALITE DE BEGIN	02502680 126, RUE BRASSARD BEGIN (QUEBEC)	\$25,000.00
MUNICIPALITE DE LAC-KENOGAMI	02513760 3000, CHEMIN DE L'EGLISE LAC-KENOGAMI (QUEBEC)	\$75,922.00
MUNICIPALITE DE PETIT-SAGUENAY	02508646 C.P. 40, 35, CHEMIN DU QUAI PETIT-SAGUENAY (QUEBEC)	\$11,745.00
MUNICIPALITE DE SAINT-CHARLES-DE-BOURGET	02503761 C. P. 25, 357, 2EME RANG SAINT-CHARLES-DE-BOURGET (QU	\$35,000.00
MUNICIPALITE DE SAINT-DAVID-DE-FALARDEAU	02536084 C.P. 130, 140, BOUL. ST-DAVID SAINT-DAVID-DE-FALARDEA	\$20,000.00
MUNICIPALITE DE SAINT-FELIX-D'OTIS	02524601 C.P. 38, 455, RUE PRINCIPALE SAINT-FELIX-D'OTIS (QUEB	\$20,000.00
MUNICIPALITE DE SAINT-FULGENCE	02539807 C.P. 70, 253, RUE DU SAGUENAY SAINT-FULGENCE (QUEBEC)	\$75,000.00
MUNICIPALITE DE SAINT-HONORE	02542124 C.P. 250 3611, BOULEVARD MARTEL SAINT-HONORE (QUEBEC)	\$30,000.00
PAROISSE DE SAINTE-ROSE-DU-NORD	02554004 126-RUE LA DESCENTE-DES-FEMMES SAINTE-ROSE-DU-NORD (Q	\$25,000.00
VILLE DE CHICOUTIMI	02506160 201, RUE RACINE EST C. P. 129 CHICOUTIMI (QUEBEC)	\$87,933.00
VILLE DE JONQUIERE	02347540 C. P. 2000, 2890, PLACE DAVIS JONQUIERE (QUEBEC)	\$40,000.00
VILLE DE LATERRIERE	02517084 C. P. 69 6166, RUE NOTRE-DAME LATERRIERE (QUEBEC)	\$100,000.00
TOTAL POUR CE CENTRE DE GESTION: 3671		\$565,600.00

SYGJ798.DEPFG_CGNOM_06_P OU DEFG_CGNOMH_06_P (RRPPM-0926)

1998-04-07 10.29.27

PAGE 20

MINISTERE DES TRANSPORTS (850)

DEPENSES DE FRAIS GENERAUX PAR CENTRE DE GESTION ET PAR FOURNISSEUR/BENEFICIAIRE POUR L'EXERCICE FINANCIER 1997 AU 1998-04-06

CENTRE DE GESTION: 3672

NOM FOURN	NUMERO F ADRESSE DU FOURNISSEUR	SUM
		MONTANT FACTURE/NOTE
MUNICIPALITE DE DELISLE	02507614 C.P. 158 4800, AVE GRANDE-DECHARGE DELISLE (QUEBEC)	\$50,000.00
MUNICIPALITE DE LAC-A-LA-CROIX	02514255 353, RUE SAINT-JEAN LAC-A-LA-CROIX (QUEBEC)	\$20,000.00
MUNICIPALITE DE SAINT-GEDEON	02540169 208, CHEMIN DE QUEN SAINT-GEDEON (QUEBEC)	\$10,000.00
MUNICIPALITE DE SAINT-NAZAIRE	02558922 C. P. 130, 199, RUE PRINCIPALE SAINT-NAZAIRE-DU-LAC-S	\$23,473.00
PAROISSE DE L'ASCENSION-DE-NOTRE-SEIGNEUR	02516888 C. P. 100, 1000, 1ERE RUE EST L'ASCENSION-DE-NOTRE-SE	\$23,000.00
VILLE DE DESBIENS	02507762 C.P. 9, 925, RUE HEBERT DESBIENS (QUEBEC)	\$15,000.00
VILLE DE METABETCHOUAN	02520732 C.P. 99, 81 RUE SAINT-ANDRE METABETCHOUAN (QUEBEC)	\$53,000.00
TOTAL POUR CE CENTRE DE GESTION: 3672		\$194,473.00

MINISTERE DES TRANSPORTS (850)

DEPENSES DE FRAIS GENERAUX PAR CENTRE DE GESTION ET PAR FOURNISSEUR/BENEFICIAIRE POUR L'EXERCICE FINANCIER 1997 AU 1998-04-06

CENTRE DE GESTION: 3771

NOM FOURN	NUMERO F ADRESSE DU FOURNISSEUR	SUM
		MONTANT FACTURE/NOTE
MUNICIPALITE D'ALBANEL	02500205 160, RUE PRINCIPALE ALBANEL (QUEBEC)	\$15,000.00
MUNICIPALITE DE CHAMBORD	02505204 C.P. 70, 104, RUE PRINCIPALE CHAMBORD (QUEBEC)	\$15,000.00
MUNICIPALITE DE GIRARDVILLE	02510600 C.P. 340, 180, RUE PRINCIPALE GIRARDVILLE (QUEBEC)	\$5,000.00
MUNICIPALITE DE LAC-BOUCHETTE	02514321 C.P. 40, 186, RUE PRINCIPALE LAC-BOUCHETTE (QUEBEC)	\$6,000.00
MUNICIPALITE DE NOTRE-DAME-DE-LORETTE	02523249 22, RUE PRINCIPALE NOTRE-DAME-DE-LORETTE (QUEBEC)	\$5,000.00
MUNICIPALITE DE SAINT-EDMOND	02536605 561, CHEMIN PRINCIPAL SAINT-EDMOND-LES-PLAINES (QUEBE	\$7,000.00
MUNICIPALITE DE SAINT-EUGENE-D'ARGENTENAY	02537967 C. P. 70, 439, RUE PRINCIPALE SAINT-EUGENE-D'ARGENTEN	\$12,000.00
MUNICIPALITE DE SAINT-FRANCOIS-DE-SALES	02539328 541, RUE PRINCIPALE SAINT-FRANCOIS-DE-SALES (QUEBEC)	\$10,000.00
MUNICIPALITE DE SAINT-PRIME	02552685 599, RUE PRINCIPALE SAINT-PRIME (QUEBEC)	\$5,000.00
MUNICIPALITE DE SAINT-STANISLAS	02554962 953, RUE PRINCIPALE SAINT-STANISLAS (QUEBEC)	\$15,000.00
MUNICIPALITE DE SAINTE-HEDWIDGE	02541522 1090, RUE PRINCIPALE SAINTE-HEDWIDGE (QUEBEC)	\$5,269.90
PAROISSE DE SAINT-AUGUSTIN	02532323 686, RUE PRINCIPALE SAINT-AUGUSTIN (QUEBEC)	\$5,000.00
VILLE DE DOLBEAU-MISTASSINI	06132310 1100, BOUL. WALLBERG DOLBEAU-MISTASSINI (QUEBEC)	\$10,000.00
VILLE DE NORMANDIN	02522688 1048, RUE SAINT-CYRILLE NORMANDIN (QUEBEC)	\$25,000.00
VILLE DE ROBERVAL	02528164 851, BOULEVARD SAINT-JOSEPH ROBERVAL (QUEBEC)	\$10,000.00
VILLE DE SAINT-FELICIEN	05747589 C. P. 7000 1209, BOULEVARD SACRE-COEUR SAINT-FELICIEN	\$10,000.00
TOTAL POUR CE CENTRE DE GESTION: 3771		\$160,269.90

SYGJ798.DEPFG_CGNOM_06_P OU DEFG_CGNOMH_06_P (RRPPM-0926)

1998-04-07 10.29.27

PAGE 22

MINISTERE DES TRANSPORTS (850)

DEPENSES DE FRAIS GENERAUX PAR CENTRE DE GESTION ET PAR FOURNISSEUR/BENEFICIAIRE POUR L'EXERCICE FINANCIER 1997 AU 1998-04-06

CENTRE DE GESTION: 3772

NOM FOURN	NUMERO F ADRESSE DU FOURNISSEUR	SUM MONTANT FACTURE/NOTE
VILLE DE CHIBOUGAMAU	02506087 650, 3EME RUE CHIBOUGAMAU (QUEBEC)	\$5,446.00
		TOTAL POUR CE CENTRE DE GESTION: 3772
		\$5,446.00

MINISTERE DES TRANSPORTS (850)

DEPENSES DE FRAIS GENERAUX PAR CENTRE DE GESTION ET PAR FOURNISSEUR/BENEFICIAIRE POUR L'EXERCICE FINANCIER 1997 AU 1998-04-06

CENTRE DE GESTION: 3971

NOM FOURN	NUMERO F ADRESSE DU FOURNISSEUR	SUM MONTANT FACTURE/NOTE
MUNICIPALITE DE BAIE-SAINT-CATHERINE	02538924 C. P. 10, 308, RUE LECLERC BAIE-SAINT-CATHERINE (QUE	\$10,000.00
MUNICIPALITE DE L'ILE-AUX-COUDRES	02547008 23, RUE ROYALE OUEST L'ILE-AUX-COUDRES (QUEBEC)	\$10,000.00
MUNICIPALITE DE LA BALEINE	02514081 145, CHEMIN PRINCIPAL LA BALEINE (QUEBEC)	\$5,000.00
MUNICIPALITE DE NOTRE-DAME-DES-MONTS	02523686 15, RUE PRINCIPALE NOTRE-DAME-DES-MONTS (QUEBEC)	\$15,000.00
MUNICIPALITE DE PETITE-RIVIERE-SAINT-FRANCOIS	02539666 C.P. 10, 1067, RUE PRINCIPALE PETITE-RIVIERE-SAINT-FR	\$5,000.00
MUNICIPALITE DE RIVIERE-MALBAIE	02527927 250, CHEMIN DE LA VALLEE RIVIERE-MALBAIE (QUEBEC)	\$5,000.00
MUNICIPALITE DE SAINT-AIME-DES-LACS	02529444 119, RUE PRINCIPALE SAINT-AIME-DES-LACS (QUEBEC)	\$15,000.00
MUNICIPALITE DE SAINT-FIDELE	06072730 C. P. 40, 79, RUE PRINCIPALE SAINT-FIDELE (QUEBEC)	\$20,000.00
MUNICIPALITE DES EBOULEMENTS	02518280 C.P. 130, 248, RUE DU VILLAGE LES EBOULEMENTS (QUEBEC)	\$10,000.00
PAROISSE DE SAINT-HILARION	02542041 C. P. 130 215, CHEMIN PRINCIPAL SAINT-HILARION (QUEBE	\$20,000.00
PAROISSE DE SAINT-IRENEE	02542645 C.P. 68, 122, RUE PRINCIPALE SAINT-IRENEE (QUEBEC)	\$10,000.00
PAROISSE DE SAINT-SIMEON	02554608 C.P. 116, 500, RUE ST-LAURENT SAINT-SIMEON (QUEBEC)	\$10,000.00
PAROISSE DE SAINT-URBAIN	02556447 C.P. 100 989, RUE SAINT-EDOUARD SAINT-URBAIN (QUEBEC)	\$5,000.00
PAROISSE DE SAINTE-AGNES	02529360 11, RUE PRINCIPALE SAINTE-AGNES (QUEBEC)	\$20,000.00
VILLAGE DE CAP-A-L'AIGLE	02504686 760, RUE SAINT-RAPHAEL MODULE NO: 2 COMPARTIMENT NO:	\$5,000.00
VILLAGE DE SAINT-JOSEPH-DE-LA-RIVE	02544963 C.P. 39, 183, RUE DES SAULES SAINT-JOSEPH-DE-LA-RIVE	\$10,000.00
VILLAGE DE SAINT-SIMEON	02554566 C.P. 98, 502, RUE SAINT-LAURENT SAINT-SIMEON (QUEBEC)	\$5,000.00
VILLE DE CLERMONT	02506442 2, RUE DE MAISONNEUVE CLERMONT (QUEBEC)	\$5,000.00
TOTAL POUR CE CENTRE DE GESTION: 3971		\$185,000.00

SYGJ798.DEPFG_CGNOM_06_P OU DEFG_CGNOMH_06_P (RRPPM-0926)

1998-04-07 10.29.27

PAGE 24

MINISTERE DES TRANSPORTS (850)

DEPENSES DE FRAIS GENERAUX PAR CENTRE DE GESTION ET PAR FOURNISSEUR/BENEFICIAIRE POUR L'EXERCICE FINANCIER 1997 AU 1998-04-06

CENTRE DE GESTION: 3972

NOM FOURN	NUMERO F ADRESSE DU FOURNISSEUR	SUM MONTANT FACTURE/NOTE
CANTONS-UNIS DE STONEHAM-ET-TEWKESBURY	02558526 325, CHEMIN DU HIBOU STONEHAM-ET-TEWKESBURY (QUEBEC)	\$19,297.89
MUNICIPALITE DE BOISCHATEL	02543569 9, COTE DE L'EGLISE BOISCHATEL (QUEBEC)	\$3,738.00
MUNICIPALITE DE SAINT-FERREOL-LES-NEIGES	02538809 33, RUE DE L'EGLISE SAINT-FERREOL-LES-NEIGES (QUEBEC)	\$15,000.00
MUNICIPALITE DE SAINT-PIERRE-DE-L'ILE-D'ORLEANS	06097968 C.P.100, 515, RTE DES PRETRES ST-PIERRE-DE-L'ILE-D'OR	\$2,500.00
MUNICIPALITE DE SAINT-TITE-DES-CAPS	02556280 1, RUE LECLERC SAINT-TITE-DES-CAPS (QUEBEC)	\$15,000.00
PAROISSE DE L'ANGE-GARDIEN	02516003 6405, AVENUE ROYALE L'ANGE-GARDIEN (QUEBEC)	\$5,000.00
PAROISSE DE SAINT-FRANCOIS	02539526 337, RUE LEMELIN SAINT-FRANCOIS (QUEBEC)	\$7,500.00
PAROISSE DE SAINTE-FAMILLE	02538361 3894, CHEMIN ROYAL SAINTE-FAMILLE (QUEBEC)	\$5,000.00
VILLAGE DE SAINTE-PETRONILLE	02502409 3, CHEMIN DE L'EGLISE SAINTE-PETRONILLE (QUEBEC)	\$5,000.00
VILLE DE CHATEAU-RICHER	02505725 8006, AVE ROYALE CHATEAU-RICHER (QUEBEC)	\$5,000.00
VILLE DE LAC-DELAGE	02514446 24, RUE DU PIED-DES-PENTES LAC-DELAGE (QUEBEC)	\$20,000.00
VILLE DE LAC-SAINT-CHARLES	06048425 510, RUE DELAGE LAC-SAINT-CHARLES (QUEBEC)	\$20,075.00
TOTAL POUR CE CENTRE DE GESTION: 3972		\$123,110.89

SYGJ798.DEPFG_CGNOM_06_P OU DEFG_CGNOMH_06_P (RRPPM-0926)

1998-04-07 10.29.27

PAGE 25

MINISTERE DES TRANSPORTS (850)

DEPENSES DE FRAIS GENERAUX PAR CENTRE DE GESTION ET PAR FOURNISSEUR/BENEFICIAIRE POUR L'EXERCICE FINANCIER 1997 AU 1998-04-06

CENTRE DE GESTION: 3973

NOM FOURN	NUMERO F ADRESSE DU FOURNISSEUR	SUM MONTANT FACTURE/NOTE
MUNICIPALITE DE DESCHAMBAULT	02507887 C. P. 220 120, RUE SAINT-JOSEPH DESCHAMBAULT (QUEBEC)	\$20,000.00
MUNICIPALITE DE RIVIERE-A-PIERRE	02527604 830, RUE PRINCIPALE RIVIERE-A-PIERRE (QUEBEC)	\$9,648.57
MUNICIPALITE DE SAINT-LEONARD-DE-PORTNEUF	02546406 260, RUE PETTIGREW SAINT-LEONARD-DE-PORTNEUF (QUEBEC)	\$20,000.00
MUNICIPALITE DE SAINT-UBALDE	02556322 427B, BOUL. CHABOT SAINT-UBALDE (QUEBEC)	\$300,000.00
MUNICIPALITE SAINTE-CATHERINE-DE-LA-JACQUES-CART	02533883 C.P. 250, 1, RUE ROULEAU SAINTE-CATHERINE-DE-LA-JACQU	\$7,478.00
PAROISSE DE NOTRE-DAME-DE-PORTNEUF	02523488 C.P. 218, 500 RUE NOTRE-DAME NOTRE-DAME-DE-PORTNEUF (\$40,000.00
PAROISSE DE SAINT-BASILE	02532646 C.P. 70 39, AVENUE GARNIER SAINT-BASILE (QUEBEC)	\$5,000.00
PAROISSE DE SAINT-GILBERT	02541126 110, RUE PRINCIPALE SAINT-GILBERT (QUEBEC)	\$20,000.00
VILLE DE FOSSAMBAULT-SUR-LE-LAC	02510048 145, RUE GINGRAS FOSSAMBAULT-SUR-LE-LAC (QUEBEC)	\$15,000.00
VILLE DE SAINT-RAYMOND	02553089 C. P. 880 375, RUE SAINT-JOSEPH SAINT-RAYMOND (QUEBEC	\$15,000.00
TOTAL POUR CE CENTRE DE GESTION: 3973		\$452,126.57

SYGJ798.DEPFG_CGNOM_06_P OU DEFG_CGNOMH_06_P (RRPPM-0926)

1998-04-07 10.29.27

PAGE 26

MINISTERE DES TRANSPORTS (850)

DEPENSES DE FRAIS GENERAUX PAR CENTRE DE GESTION ET PAR FOURNISSEUR/BENEFICIAIRE POUR L'EXERCICE FINANCIER 1997 AU 1998-04-06

CENTRE DE GESTION: 5110

NOM FOURN	NUMERO F ADRESSE DU FOURNISSEUR	SUM
		MONTANT FACTURE/NOTE
MUNICIPALITE DE SAINT-JOSEPH-DU-LAC	06097950 1110, CHEMIN PRINCIPAL SAINT-JOSEPH-DU-LAC (QUEBEC)	\$34,124.00
PAROISSE DE L'EPIPHANIE	02518041 331, RANG DU BAS-DE-L'ACHIGAN L'EPIPHANIE (QUEBEC)	\$14,157.00
VILLE DE CHARLEMAGNE	02505485 84, RUE DU SACRE-COEUR CHARLEMAGNE (QUEBEC)	\$28,750.00
VILLE DE L'ASSOMPTION	02517001 399, RUE DORVAL L'ASSOMPTION (QUEBEC)	\$12,357.00
VILLE DE L'EPIPHANIE	02518082 66, RUE NOTRE-DAME L'EPIPHANIE (QUEBEC)	\$80,000.00
VILLE DE LA PLAINE	02516367 3630, RUE DE L'HOTEL-DE-VILLE LA PLAINE (QUEBEC)	\$28,000.00
VILLE DE MASCOUCHE	02520120 3034, CHEMIN SAINTE-MARIE MASCOUCHE (QUEBEC)	\$10,000.00
VILLE DE ROSEMERE	02528362 100, RUE CHARBONNEAU ROSEMERE (QUEBEC)	\$5,506.00
VILLE DE SAINTE-ANNE-DES-PLAINES	02531366 139, BOUL. SAINTE-ANNE SAINTE-ANNE-DES-PLAINES (QUEBE	\$76,881.00
VILLE LE GARDEUR	02551570 1, MONTEE DES ARSENAUX LE GARDEUR (QUEBEC)	\$130,000.00
TOTAL POUR CE CENTRE DE GESTION: 5110		\$419,775.00

MINISTERE DES TRANSPORTS (850)

DEPENSES DE FRAIS GENERAUX PAR CENTRE DE GESTION ET PAR FOURNISSEUR/BENEFICIAIRE POUR L'EXERCICE FINANCIER 1997 AU 1998-04-06

CENTRE DE GESTION: 5310

NOM FOURN	NUMERO F ADRESSE DU FOURNISSEUR	SUM MONTANT FACTURE/NOTE
CANTON DE BEDFORD	02502607 86, RUE DES CEDRES BEDFORD (QUEBEC)	\$10,000.00
CANTON DE GRANBY	02510840 C. P. 579, 735, RUE DUFFERIN GRANBY (QUEBEC)	\$3,500.00
CANTON DE ROXTON	02528529 C.P. 278 216, RANG SAINTE-GENEVIEVE ROXTON FALLS (QUEBEC)	\$8,000.00
CANTON DE SAINT-VALERIEN-DE-MILTON	02556686 960, CHEMIN DE MILTON SAINT-VALERIEN-DE-MILTON (QUEBEC)	\$8,000.00
CANTON DE SAINTE-CECILE-DE-MILTON	02534048 C. P. 195, 136, RUE PRINCIPALE SAINTE-CECILE-DE-MILTON	\$21,500.00
CANTON DE SHEFFORD	02557965 C.P. 1300 107, RUE LEWIS OUEST WATERLOO (QUEBEC)	\$22,000.00
CANTON DE SUTTON	02558849 C.P. 160 11, RUE PRINCIPALE SUD SUTTON (QUEBEC)	\$25,000.00
MUNICIPALITE DE BETHANIE	02503126 745, CH. DU DIXIEME-RANG BETHANIE (QUEBEC)	\$8,000.00
MUNICIPALITE DE BOLTON-OUEST	02503522 C. P. 711, 9, CH. TOWN HALL KNOWLTON (QUEBEC)	\$7,500.00
MUNICIPALITE DE BRIGHAM	02500080 118, AVE DES CEDRES BRIGHAM (QUEBEC)	\$105,000.00
MUNICIPALITE DE FRELIGHSBURG	02510204 2, PLACE DE L'HOTEL-DE-VILLE FRELIGHSBURG (QUEBEC)	\$10,000.00
MUNICIPALITE DE MCMASTERVILLE	02520484 255, BOULEVARD CONSTABLE MCMASTERVILLE (QUEBEC)	\$16,400.00
MUNICIPALITE DE SAINT-AMABLE	02530129 616, RUE DE L'EGLISE SAINT-AMABLE (QUEBEC)	\$30,000.00
MUNICIPALITE DE SAINT-ANTOINE-SUR-RICHELIEU	02531960 C.P. 208, 1060, RUE DES ORMES SAINT-ANTOINE-SUR-RICHE	\$25,000.00
MUNICIPALITE DE SAINT-ARMAND	02532125 414, CHEMIN LUKE SAINT-ARMAND (QUEBEC)	\$7,500.00
MUNICIPALITE DE SAINT-BERNARD-DE-MICHAUDVILLE	06081111 410, RUE PRINCIPALE SAINT-BERNARD-DE-MICHAUDVILLE (QU	\$10,000.00
MUNICIPALITE DE SAINT-CHARLES-SUR-RICHELIEU	02534568 C. P. 150, 12, RUE UNION SAINT-CHARLES-SUR-RICHELIEU	\$5,000.00
MUNICIPALITE DE SAINT-JUDE	06000988 940, RUE DU CENTRE SAINT-JUDE (QUEBEC)	\$30,000.00
MUNICIPALITE DE SAINT-MARC-SUR-RICHELIEU	02547966 102, RUE DE LA FABRIQUE SAINT-MARC-SUR-RICHELIEU (QUE	\$5,000.00
MUNICIPALITE DE SAINT-MARCEL-DE-RICHELIEU	02548162 500, RUE DE L'ECOLE SAINT-MARCEL-DE-RICHELIEU (QUEBEC	\$10,000.00
MUNICIPALITE DE SAINT-MATHIEU-DE-BELOEIL	02549129 5000, RUE DES LOISIRS SAINT-MATHIEU-DE-BELOEIL (QUEBE	\$15,557.00
MUNICIPALITE DE SAINT-PIERRE-DE-VERONNE-A-PIKE-R	02552305 C.P. 93, 548, ROUTE 202 SAINT-PIERRE-DE-VERONNE-A-PIK	\$7,500.00
MUNICIPALITE DE SAINTE-HELENE-DE-BAGOT	02541647 379, 7EME AVENUE SAINTE-HELENE-DE-BAGOT (QUEBEC)	\$12,093.00
MUNICIPALITE DE STANBRIDGE	02558328 STATION 229, CHEMIN PRINCIPAL STANBRIDGE STATION (QUE	\$7,500.00
MUNICIPALITE DE VERCHERES	02560969 581, ROUTE MARIE-VICTORIN VERCHERES (QUEBEC)	\$5,000.00
MUNICIPALITE STANBRIDGE EAST	06081145 C. P. 240, 12, RUE MAPLE STANBRIDGE EAST (QUEBEC)	\$10,000.00
PAROISSE DE LA PRESENTATION	02516482 772, RUE PRINCIPALE LA PRESENTATION (QUEBEC)	\$5,000.00
PAROISSE DE NOTRE-DAME-DE-STANBRIDGE	02523801 C.P. 40, 900, RUE PRINCIPALE NOTRE-DAME-DE-STANBRIDGE	\$7,500.00
PAROISSE DE ROXTON POND ***	02552842 06132344: VOIR: MUNICIPALITE DE ROXTON POND	\$21,500.00
PAROISSE DE SAINT-ALPHONSE	02530046 360, RUE PRINCIPALE SAINT-ALPHONSE (QUEBEC)	\$55,000.00
PAROISSE DE SAINT-ANDRE-D'ACTON	02530442 1053, BOULEVARD SAINT-ANDRE ACTON VALE (QUEBEC)	\$8,000.00
PAROISSE DE SAINT-DAVID	02536043 11, RUE RIVIERE-DAVID SAINT-DAVID (QUEBEC)	\$10,000.00
PAROISSE DE SAINT-DENIS ***	02536209 06133904: VOIR: MUNICIPALITE DE SAINT-DENIS-SUR-RICHE	\$9,971.00
PAROISSE DE SAINT-EPHREM-D'UPTON ***	02537561 06145478: VOIR CE NUMERO POUR MUNICIPALITE D'UPTON 86	\$58,000.00
PAROISSE DE SAINT-GERARD-MAJELLA	02540847 370, RANG SAINTE-CATHERINE SAINT-GERARD-D'YAMASKA (QU	\$5,000.00
PAROISSE DE SAINT-HYACINTHE-LE-CONFESSEUR	02542447 345, RUE MONDOR SAINT-HYACINTHE (QUEBEC)	\$25,000.00
PAROISSE DE SAINT-IGNACE-DE-STANBRIDGE	02542520 678, RANG DE L'EGLISE NORD SAINT-IGNACE-DE-STANBRIDGE	\$7,500.00
PAROISSE DE SAINT-JOACHIM-DE-SHEFFORD	02544401 567, 1ER RANG OUEST SAINT-JOACHIM-DE-SHEFFORD (QUEBEC	\$22,500.00
PAROISSE DE SAINT-NAZAIRE-D'ACTON	02550168 750, RUE DES LOISIRS SAINT-NAZAIRE-D'ACTON (QUEBEC)	\$8,000.00
PAROISSE DE SAINT-ROCH-DE-RICHELIEU	02553642 1111, RUE DU PARC SAINT-ROCH-DE-RICHELIEU (QUEBEC)	\$2,000.00
PAROISSE DE SAINT-THEODORE-D'ACTON	02555407 C.P. 150, 1661, RUE PRINCIPALE SAINT-THEODORE-D'ACTON	\$8,000.00
PAROISSE DE SAINTE-CHRISTINE	02534642 629, RUE DES LOISIRS SAINTE-CHRISTINE (QUEBEC)	\$10,000.00
PAROISSE DE SAINTE-SABINE	02554087 185, RUE PRINCIPALE SAINTE-SABINE (QUEBEC)	\$7,500.00
VILLAGE D'ABERCORN	02500007 10, CHEMIN DES EGLISES OUEST ABERCORN (QUEBEC)	\$10,000.00
VILLAGE D'EAST FARNHAM	02509040 228, RUE PRINCIPALE EAST FARNHAM (QUEBEC)	\$10,000.00
VILLAGE D'UPTON ***	02560167 06145478: VOIR CE NUMERO POUR MUNICIPALITE D'UPTON 86	\$8,000.00
VILLAGE DE BROME	02503928 C.P. 2, 330, CH. STAGE COACH BROME (QUEBEC)	\$3,000.00
VILLAGE DE MASSUEVILLE	02520328 C.P. 90, 881, RUE ROYALE MASSUEVILLE (QUEBEC)	\$21,000.00
VILLAGE DE PHILIPSBURG	02525327 C.P. 360, 203, RUE PHILIPS PHILIPSBURG (QUEBEC)	\$14,222.00

SYGJ798.DEPFG_CGNOM_06_P OU DEFG_CGNOMH_06_P (RRPPH-0926)

1998-04-07 10.29.27

PAGE 28

MINISTERE DES TRANSPORTS (850)

DEPENSES DE FRAIS GENERAUX PAR CENTRE DE GESTION ET PAR FOURNISSEUR/BENEFICIAIRE POUR L'EXERCICE FINANCIER 1997 AU 1998-04-06

CENTRE DE GESTION: 5310

NOM FOURN	NUMERO F ADRESSE DU FOURNISSEUR	SUM
		MONTANT FACTURE/NOTE
VILLAGE DE ROXTON FALLS	02528560 C.P. 180, 189 RUE NOTRE-DAME ROXTON FALLS (QUEBEC)	\$8,000.00
VILLAGE DE ROXTON POND ***	02552800 06132344: VOIR: MUNICIPALITE DE ROXTON POND	\$3,000.00
VILLAGE DE SAINT-DAMASE	02535888 223, RUE PRINCIPALE SAINT-DAMASE (QUEBEC)	\$72,788.00
VILLAGE DE SAINT-PIE	02551968 77, RUE SAINT-PIERRE SAINT-PIE (QUEBEC)	\$15,000.00
VILLAGE DE WARDEN	02561405 C.P. 90, 172, RUE PRINCIPALE WARDEN (QUEBEC)	\$3,500.00
VILLAGE DE YAMASKA-EST	02562247 43, RUE GUILBAULT YAMASKA-EST (QUEBEC)	\$9,000.00
VILLE D'ACTON VALE	02500049 1025, RUE BOULAY ACTON VALE (QUEBEC)	\$15,000.00
VILLE DE BEDFORD	02502565 C.P. 420 14, RUE PHILIPPE-COTE BEDFORD (QUEBEC)	\$7,500.00
VILLE DE BROMONT	02503969 88, BOUL. DE BROMONT BROMONT (QUEBEC)	\$27,500.00
VILLE DE DUNHAM	02508729 C.P. 70 3777, RUE PRINCIPALE DUNHAM (QUEBEC)	\$25,000.00
VILLE DE FARNHAM	02509560 477, RUE DE L'HOTEL-DE-VILLE FARNHAM (QUEBEC)	\$30,000.00
VILLE DE LAC-BROME	02514362 C. P. 60 122, CHEMIN LAKESIDE KNOWLTON (QUEBEC)	\$35,000.00
VILLE DE SAINT-HUBERT	02542280 5245, BOULEVARD COUSINEAU BUREAU 2000 SAINT-HUBERT (Q	\$4,427.00
VILLE DE SAINT-OURS	02550846 C.P. 129 2540, RUE IMMACULEE-CONCEPTION SAINT-OURS (Q	\$7,800.00
VILLE DE SUTTON	02558880 C.P. 959 11 A, RUE PRINCIPALE SUD SUTTON (QUEBEC)	\$7,500.00
VILLE DE WATERLOO	02561520 C.P. 50, 417, RUE DE LA COUR WATERLOO (QUEBEC)	\$4,353.00
TOTAL POUR CE CENTRE DE GESTION: 5310		\$1,037,111.00

MINISTERE DES TRANSPORTS (850)

DEPENSES DE FRAIS GENERAUX PAR CENTRE DE GESTION ET PAR FOURNISSEUR/BENEFICIAIRE POUR L'EXERCICE FINANCIER 1997 AU 1998-04-06

CENTRE DE GESTION: 5410

NOM FOURN	NUMERO F ADRESSE DU FOURNISSEUR	SUM
		MONTANT FACTURE/NOTE
CANTON D'ELGIN	02509206 933, ZEME CONCESSION ATHELSTAN (QUEBEC)	\$10,000.00
CANTON DE DUNDEE	02508687 3296, MONTEE SMALLMAN DUNDEE (QUEBEC)	\$5,000.00
CANTON DE GODMANCHESTER	02510683 2282, CHEMIN RIDGE GODMANCHESTER (QUEBEC)	\$40,870.00
CANTON DE HAVELOCK	02512200 481, ROUTE 203 HAVELOCK (QUEBEC)	\$10,000.00
CANTON DE HEMMINGFORD	02512408 505, RUE FRONTIERE, BUR. #3 HEMMINGFORD (QUEBEC)	\$10,000.00
CANTON DE HINCHINBROOKE	02512606 1056, CHEMIN BROOK ATHELSTAN (QUEBEC)	\$20,000.00
MUNICIPALITE DE	02559284 TERRASSE-VAUDREUIL 74, 7E AVENUE TERRASSE-VAUDREUIL (\$15,000.00
MUNICIPALITE DE COTEAU-DU-LAC	02507044 191, ROUTE 338 COTEAU-DU-LAC (QUEBEC)	\$110,000.00
MUNICIPALITE DE GRANDE-ILE	02511046 1155, BOUL. MGR-LANGLOIS GRANDE-ILE (QUEBEC)	\$75,000.00
MUNICIPALITE DE L'ACADIE	02514206 1161, CHEMIN DU CLOCHER L'ACADIE (QUEBEC)	\$12,000.00
MUNICIPALITE DE MONT-SAINT-GREGOIRE	02541365 225, RUE SAINT-JOSEPH-SUD MONT-SAINT-GREGOIRE (QUEBEC)	\$25,000.00
MUNICIPALITE DE NOYAN	02524213 C.P. 8, 1312, CHEMIN DE LA PETITE-FRANCE NOYAN (QUEBE	\$30,000.00
MUNICIPALITE DE RIVIERE-BEAUDETTE	02534808 663, CHEMIN DE LA FRONTIERE RIVIERE-BEAUDETTE (QUEBEC)	\$15,000.00
MUNICIPALITE DE SAINT-MATHIAS-SUR-RICHELIEU	02548964 37, CHEMIN DES EPINETTES SAINT-MATHIAS-SUR-RICHELIEU	\$20,710.00
MUNICIPALITE DE SAINT-PAUL-DE-CHATEAUGUAY	02551281 55, RUE SAINT-JOSEPH BUREAU 1-C SAINTE-MARTINE (QUEBE	\$15,000.00
MUNICIPALITE DE SAINT-POLYCARPE	02552560 C.P.380, 1263,CH. ELIE-AUCLAIR SAINT-POLYCARPE (QUEBE	\$36,000.00
MUNICIPALITE DE SAINT-URBAIN-PREMIER	06046312 204, RUE PRINCIPALE SAINT-URBAIN-PREMIER (QUEBEC)	\$25,000.00
MUNICIPALITE DE SAINTE-MARTHE	02548725 776, RUE DES LOISIRS SAINTE-MARTHE (QUEBEC)	\$13,000.00
MUNICIPALITE DE SAINTE-MARTINE	02548881 3, RUE DES COPAINS SAINTE-MARTINE (QUEBEC)	\$5,000.00
MUNICIPALITE DE VENISE-EN-QUEBEC	02560928 C. P. 270 237, 16EME AVENUE OUEST VENISE-EN-QUEBEC (Q	\$17,500.00
MUNICIPALITE DE-SAINTE-BRIGIDE-D'IBERVILLE	02533321 480, RUE DE L'HOTEL-DE-VILLE SAINTE-BRIGIDE-D'IBERVIL	\$25,000.00
MUNICIPALITE DES CEDRES	02518249 1060, CHEMIN DU FLEUVE LES CEDRES (QUEBEC)	\$112,000.00
MUNICIPALITE DES COTEAUX	02507085 65, ROUTE 338 LES COTEAUX (QUEBEC)	\$5,000.00
PAROISSE DE NOTRE-DAME-DU-MONT-CARMEL	02524049 82, ROUTE 202 NOTRE-DAME-DU-MONT-CARMEL (QUEBEC)	\$10,000.00
PAROISSE DE SAINT-AMICET	02530889 335, AVENUE JULES-LEGER SAINT-AMICET (QUEBEC)	\$25,000.00
PAROISSE DE SAINT-BERNARD-DE-LACOLLE	02533040 113, RANG SAINT-CLAUDE SAINT-BERNARD-DE-LACOLLE (QUEB	\$10,000.00
PAROISSE DE SAINT-CYPRIEN-DE-NAPIERVILLE	02535680 121, RANG CYR SAINT-CYPRIEN-DE-NAPIERVILLE (QUEBEC)	\$20,000.00
PAROISSE DE SAINT-JACQUES-LE-MINEUR	02543122 91, RUE PRINCIPALE SAINT-JACQUES-LE-MINEUR (QUEBEC)	\$15,000.00
PAROISSE DE SAINT-JEAN-BAPTISTE	02543361 3100, RUE PRINCIPALE SAINT-JEAN-BAPTISTE (QUEBEC)	\$10,000.00
PAROISSE DE SAINT-JEAN-CHRYSTOSTOME	02543528 C.P. 70, 124, RANG NOTRE-DAME SAINT-JEAN-CHRYSTOSTOME	\$5,000.00
PAROISSE DE SAINT-MALACHIE-D'ORMSTOWN	02547883 81, RUE LAMBTON ORMSTOWN (QUEBEC)	\$10,000.00
PAROISSE DE SAINT-MICHEL	02549566 C. P. 60 1700, RUE PRINCIPALE SAINT-MICHEL (QUEBEC)	\$10,000.00
PAROISSE DE SAINT-MICHEL-DE-ROUGEMONT	02549681 61, CHEMIN DE MARIEVILLE SAINT-MICHEL-DE-ROUGEMONT (Q	\$20,000.00
PAROISSE DE SAINT-PATRICE-DE-SHERRINGTON	02551166 300, RUE SAINT-PATRICE SAINT-PATRICE-DE-SHERRINGTON (\$15,000.00
PAROISSE DE SAINT-PAUL-D'ABBOTSFORD	02551240 C.P. 69, 926, RUE PRINCIPALE E SAINT-PAUL-D'ABBOTSFOR	\$15,000.00
PAROISSE DE SAINT-STANISLAS-DE-KOSTKA	02555001 C.P. 120 221, RUE CENTRALE SAINT-STANISLAS-DE-KOSTKA	\$20,000.00
PAROISSE DE SAINT-VALENTIN	02556561 790, CHEMIN DE LA 4E LIGNE SAINT-VALENTIN (QUEBEC)	\$26,315.00
PAROISSE DE SAINTE-ANGELE-DE-MONNOIR	02530764 C.P. 30, 7, CHEMIN DU VIDE SAINTE-ANGELE-DE-MONNOIR (\$15,000.00
PAROISSE DE SAINTE-ANNE-	02531200 DE-SABREVOIS 1218, ROUTE 133 SABREVOIS (QUEBEC)	\$14,584.00
PAROISSE DE SAINTE-CLOTILDE-DE-CHATEAUGUAY	02535128 2452, CHEMIN DE L'EGLISE SAINTE-CLOTILDE-DE-CHATEAUGU	\$40,000.00
PAROISSE DE SAINTE-JUSTINE-DE-NEWTON	02545846 C.P. 28, 2627, RUE PRINCIPALE SAINTE-JUSTINE-DE-NEWTO	\$19,000.00
PAROISSE DE TRES-SAINT-REDEMPTEUR	02559763 769, ROUTE PRINCIPALE TRES-SAINT-REDEMPTEUR (QUEBEC)	\$8,926.00
PAROISSE DE TRES-SAINT-SACREMENT	02559805 C.P. 192, 63, RUE LAMBTON HOWICK (QUEBEC)	\$15,000.00
VILLAGE DE HOWICK	02512804 C. P. 40, 51, RUE COLVILLE HOWICK (QUEBEC)	\$7,000.00
VILLAGE DE L'ANGE-GARDIEN ***	02500643 06133888: VOIR: MUNICIPALITE D'ANGE-GARDIEN	\$25,000.00
VILLAGE DE MELOCHEVILLE	02520609 380, BOULEVARD EDGAR-HEBERT MELOCHEVILLE (QUEBEC)	\$447,485.60
VILLAGE DE NAPIERVILLE	02522126 C. P. 1120 260, RUE DE L'EGLISE NAPIERVILLE (QUEBEC)	\$25,000.00
VILLAGE DE POINTE-DES-CASCADES	02525962 105, CHEMIN DU FLEUVE POINTE-DES-CASCADES (QUEBEC)	\$15,000.00
VILLAGE DE POINTE-FORTUNE	02526085 694, RUE DU TISEUR POINTE-FORTUNE (QUEBEC)	\$9,000.00

SYGJ798.DEPFG_CGNOM_06_P OU DEFG_CGNOMH_06_P (RRPPH-0926)

1998-04-07 10.29.27

PAGE 30

MINISTERE DES TRANSPORTS (850)

DEPENSES DE FRAIS GENERAUX PAR CENTRE DE GESTION ET PAR FOURNISSEUR/BENEFICIAIRE POUR L'EXERCICE FINANCIER 1997 AU 1998-04-06

CENTRE DE GESTION: 5410

NOM FOURN	NUMERO F ADRESSE DU FOURNISSEUR	SUM
		MONTANT FACTURE/NOTE
VILLAGE DE SAINT-CHRYSTOME	02534725 C. P. 190 124, RUE NOTRE-DAME, BUR. 10 SAINT-CHRYST	\$5,000.00
VILLE DE CHATEAUGUAY	02505642 5, BOUL. D'YOUVILLE CHATEAUGUAY (QUEBEC)	\$6,113.00
VILLE DE HUNTINGDON	02513042 16, RUE PRINCE HUNTINGDON (QUEBEC)	\$10,000.00
VILLE DE LERY	02518124 1, RUE DE L'HOTEL-DE-VILLE LERY (QUEBEC)	\$6,902.00
VILLE DE MERCIER	02520641 869, BOUL. SAINT-JEAN-BAPTISTE MERCIER (QUEBEC)	\$6,704.80
VILLE DE RICHELIEU	02527166 200, BOUL. RICHELIEU RICHELIEU (QUEBEC)	\$20,711.00
TOTAL POUR CE CENTRE DE GESTION: 5410		\$1,559,821.40

SYGJ798.DEPFG_CGNOM_06_P OU DEFG_CGNOMH_06_P (RRPPM-0926)

1998-04-07 10.29.27

PAGE 31

MINISTERE DES TRANSPORTS (850)

DEPENSES DE FRAIS GENERAUX PAR CENTRE DE GESTION ET PAR FOURNISSEUR/BENEFICIAIRE POUR L'EXERCICE FINANCIER 1997 AU 1998-04-06

CENTRE DE GESTION: 6110

NOM FOURN	NUMERO F	ADRESSE DU FOURNISSEUR	SUM
			MONTANT FACTURE/NOTE
CANTON CLIFTON-PARTIE-EST ***	02506608	06132906: VOIR: MUNICIPALITE DE SAINT-ISIDORE-DE-CLIF	\$8,000.00
CANTON D'EATON	02509123	375, ROUTE 253, R.R. 3 COOKSHIRE (QUEBEC)	\$9,146.00
CANTON D'ORFORD	02524486	2530, CHEMIN DU PARC ORFORD (QUEBEC)	\$9,000.00
CANTON DE BARFORD	02502003	C.P. 200, 10, ROUTE 147 SUD COATICOOK (QUEBEC)	\$8,000.00
CANTON DE BARNSTON	02502086	1525, CHEMIN RIENDEAU BARNSTON (QUEBEC)	\$29,000.00
CANTON DE BROMPTON	02504009	C.P.900, 30, RUE DU COUVENT BROMPTONVILLE (QUEBEC)	\$15,000.00
CANTON DE CLEVELAND	02506566	292, CHEMIN DE LA RIVIERE RICHMOND (QUEBEC)	\$15,000.00
CANTON DE DITTON ***	02508083	06132864: VOIR: MUNICIPALITE DE LA PATRIE	\$7,000.00
CANTON DE GAYHURST-PARTIE-SUD-EST ***	02510527	06145460: VOIR CE NUMERO POUR MUNICIPALITE DE SAINT-L	\$1,800.00
CANTON DE HAMPOEN	02511889	C. P. 362, ROUTE 257 863, CHEMIN DITTON SCOTSTOWN (QU	\$5,000.00
CANTON DE HATLEY	02512044	C. P. 570 135, RUE MAIN NORTH HATLEY (QUEBEC)	\$9,000.00
CANTON DE MAGOG	02519569	61, CHEMIN SOUTHIERE MAGOG (QUEBEC)	\$14,000.00
CANTON DE MARSTON	02520047	175, ROUTE 263 SUD, B.M. 15 ROUTE RURALE #1 MANTES (Q	\$10,000.00
CANTON DE MELBOURNE	02520526	C.P. 4, 1257, ROUTE 243 MELBOURNE (QUEBEC)	\$5,000.00
CANTON DE NEWPORT	02522449	C.P. 970, 1452, ROUTE 212 COOKSHIRE (QUEBEC)	\$9,000.00
CANTON DE POTTON	02526564	C. P. 330 2, RUE DE VALE PERKINS MANSONVILLE (QUEBEC)	\$10,000.00
CANTON DE SAINT-CAMILLE	02533685	87, RUE DESRIVIERES SAINT-CAMILLE (QUEBEC)	\$8,000.00
CANTON DE SAINTE-EDWIDGE-DE-CLIFTON	02536886	203, RUE PRINCIPALE NORD SAINTE-EDWIDGE-DE-CLIFTON (Q	\$10,000.00
CANTON DE STANSTEAD	02558369	778, CHEMIN SHELTON MAGOG (QUEBEC)	\$19,000.00
CANTON DE STRATFORD	02558609	165, AVE CENTRALE NORD STRATFORD (QUEBEC)	\$10,000.00
CANTON DE VALCOURT	02560365	C. P. 219 9040-B, RUE DE LA MONTAGNE VALCOURT (QUEBEC	\$8,000.00
CANTON DE WESTBURY	02561801	C. P. 40 146, RUE ANGUS NORD EAST ANGUS (QUEBEC)	\$8,000.00
MUNICIPALITE D'ASCOT	02501047	600, RUE THIBAUT ASCOT (QUEBEC)	\$10,000.00
MUNICIPALITE D'ASCOT CORNER	02501088	C.P. 209, 5655, ROUTE 112 ASCOT CORNER (QUEBEC)	\$15,000.00
MUNICIPALITE D'AUDET	02501245	C. P. 27, 251, RUE PRINCIPALE AUDET (QUEBEC)	\$8,000.00
MUNICIPALITE D'AUSTIN	02501328	C.P. 10, 21, CH. MILLINGTON AUSTIN (QUEBEC)	\$5,000.00
MUNICIPALITE D'EAST HEREFORD	02512564	15, RUE DE L'EGLISE EAST HEREFORD (QUEBEC)	\$8,000.00
MUNICIPALITE D'OGDEN	02524247	70, CHEMIN OGDEN BEEBE (QUEBEC)	\$14,000.00
MUNICIPALITE DE BARNSTON-OUEST	02502128	ROUTE RURALE #1 2133, CHEMIN DE WAYS MILLS AYER'S CLI	\$24,000.00
MUNICIPALITE DE BOLTON-EST	02503480	858, ROUTE MISSISQUOI BOLTON CENTRE (QUEBEC)	\$10,000.00
MUNICIPALITE DE BONSECOURS	02503605	C. P. 119 605, RUE DU COUVENT BONSECOURS (QUEBEC)	\$11,000.00
MUNICIPALITE DE CHARTIERVILLE	02509248	27, RUE SAINT-JEAN-BAPTISTE CHARTIERVILLE (QUEBEC)	\$8,000.00
MUNICIPALITE DE COMPTON	02506848	3, CHEMIN DE HATLEY BUREAU 201 COMPTON (QUEBEC)	\$23,000.00
MUNICIPALITE DE COMPTON STATION	02506889	C.P. 190, 3, CHEMIN DE HATLEY BUREAU 202 COMPTON (QUE	\$15,000.00
MUNICIPALITE DE DEAUVILLE	06044671	7894, BOULEVARD BOURQUE DEAUVILLE (QUEBEC)	\$63,000.00
MUNICIPALITE DE DIXVILLE	02549160	251, RUE PARKER DIXVILLE (QUEBEC)	\$17,000.00
MUNICIPALITE DE DUDSWELL	02503241	C.P. 180, 76, RUE PRINCIPALE BISHOPTON (QUEBEC)	\$20,000.00
MUNICIPALITE DE FRONTENAC	02510246	2430, RUE SAINT-JEAN FRONTENAC (QUEBEC)	\$10,000.00
MUNICIPALITE DE HATLEY	02512085	C.P. 360, 2100, ROUTE 143 AYER'S CLIFF (QUEBEC)	\$9,000.00
MUNICIPALITE DE LAC-DROLET	02514685	C. P. 148, 685, RUE PRINCIPALE LAC-DROLET (QUEBEC)	\$15,000.00
MUNICIPALITE DE LAMBTON	02515807	C.P. 206, 230, RUE DU COLLEGE LAMBTON (QUEBEC)	\$15,000.00
MUNICIPALITE DE MARICOURT	02519924	R.R.1 RACINE (QUEBEC)	\$4,000.00
MUNICIPALITE DE MILAN	02520765	C. P. 54 403, RANG SAINTE-MARIE MILAN (QUEBEC)	\$8,000.00
MUNICIPALITE DE NOTRE-DAME-DES-BOIS	02523603	35, COTE DE L'EGLISE NOTRE-DAME-DES-BOIS (QUEBEC)	\$9,000.00
MUNICIPALITE DE PIOPOLIS	02525525	433, RUE PRINCIPALE PIOPOLIS (QUEBEC)	\$7,000.00
MUNICIPALITE DE RACINE	02526887	C.P. 120, 136, ROUTE 222 RACINE (QUEBEC)	\$8,000.00
MUNICIPALITE DE RISBOROUGH ***	02527448	06145460: VOIR CE NUMERO POUR MUNICIPALITE DE SAINT-L	\$4,225.00
MUNICIPALITE DE SAINT-ADRIEN	02529048	1589, RUE PRINCIPALE SAINT-ADRIEN (QUEBEC)	\$84,000.00
MUNICIPALITE DE SAINT-CLAUDE	02534840	295, ROUTE DE L'EGLISE SAINT-CLAUDE (QUEBEC)	\$10,000.00

SYGJ798.DEPFG_CGNOM_06_P OU DEFG_CGNOMH_06_P (RRPPM-0926)

1998-04-07 10.29.27

PAGE 32

MINISTERE DES TRANSPORTS (850)

DEPENSES DE FRAIS GENERAUX PAR CENTRE DE GESTION ET PAR FOURNISSEUR/BENEFICIAIRE POUR L'EXERCICE FINANCIER 1997 AU 1998-04-06

CENTRE DE GESTION: 6110

NOM FOURN	NUMERO F ADRESSE DU FOURNISSEUR	SUM MONTANT FACTURE/NOTE
MUNICIPALITE DE SAINT-ELIE-D'ORFORD	02537009 161, CHEMIN SAINT-ROCH SAINT-ELIE-D'ORFORD (QUEBEC)	\$20,000.00
MUNICIPALITE DE SAINT-ETIENNE-DE-BOLTON	02537801 9, RANG DE LA MONTAGNE SAINT-ETIENNE-DE-BOLTON (QUEBE	\$5,000.00
MUNICIPALITE DE SAINT-GEORGES-DE-WINDSOR	02540607 485, RUE PRINCIPALE SAINT-GEORGES-DE-WINDSOR (QUEBEC)	\$12,000.00
MUNICIPALITE DE SAINT-HERMENEGILDE	02541969 776, RUE PRINCIPALE SAINT-HERMENEGILDE (QUEBEC)	\$15,000.00
MUNICIPALITE DE SAINT-LUDGER	06145460 C.P. 129 212, RUE LA SALLE SAINT-LUDGER (QUEBEC)	\$1,800.00
MUNICIPALITE DE SAINT-MALO	02547925 228, ROUTE 253 SUD SAINT-MALO (QUEBEC)	\$10,000.00
MUNICIPALITE DE SAINT-ROBERT-BELLARMIN	02553527 C.P. 27 10, RUE MADEAU SAINT-ROBERT-BELLARMIN (QUEBEC	\$5,725.00
MUNICIPALITE DE SAINT-ROMAIN	02553766 C.P. 90, 355, RUE PRINCIPALE SAINT-ROMAIN (QUEBEC)	\$10,000.00
MUNICIPALITE DE SAINT-SEBASTIEN	02554285 582, RUE PRINCIPALE SAINT-SEBASTIEN (QUEBEC)	\$22,000.00
MUNICIPALITE DE SAINTE-ANNE-DE-LA-ROCHELLE	02531127 142, RUE LAGRANDEUR SAINTE-ANNE-DE-LA-ROCHELLE (QUEBE	\$11,000.00
MUNICIPALITE DE SAINTE-CATHERINE-DE-HATLEY	02533925 C.P.30, 35, CHEMIN NORTH HATLEY KATEVALE (QUEBEC)	\$14,000.00
MUNICIPALITE DE SAINTE-CECILE-DE-WHITTON	02534089 4557, RUE PRINCIPALE SAINTE-CECILE-DE-WHITTON (QUEBEC	\$7,000.00
MUNICIPALITE DE SHIPTON	02558161 C.P. 209, 150, RUE WATER SHIPTON (DANVILLE) (QUEBEC)	\$15,000.00
MUNICIPALITE DE ST-ISIDORE D'AUCKLAND ***	02542843 06132906: VOIR: MUNICIPALITE DE SAINT-ISIDORE-DE-CLIF	\$10,000.00
MUNICIPALITE DE STANSTEAD-EST	02558401 2310, CHEMIN CURTIS STANSTEAD-EST (QUEBEC)	\$14,000.00
MUNICIPALITE DE STOKE	02558484 C.P. 30, 403, RUE PRINCIPALE STOKE (QUEBEC)	\$90,000.00
MUNICIPALITE DE STORNOWAY	02558567 C.P. 98, 507, ROUTE 108 OUEST STORNOWAY (QUEBEC)	\$8,000.00
MUNICIPALITE DE STUKELY	02558682 C. P. 209 160, CHEMIN GEORGE-BONNALLIE EASTMAN (QUEBE	\$7,500.00
MUNICIPALITE DE TROIS-LACS	02559920 134, RUE LAROCHELLE TROIS-LACS (QUEBEC)	\$7,000.00
MUNICIPALITE DE VAL-JOLI	02561967 500, ROUTE 249 VAL-JOLI (QUEBEC)	\$15,000.00
MUNICIPALITE DE WEEDON ***	06009211 06132914: VOIR: MUNICIPALITE DE WEEDON	\$18,000.00
MUNICIPALITE DE WOTTON	02562049 C. P. 60 400, RUE MGR-L'HEUREUX WOTTON (QUEBEC)	\$25,000.00
MUNICIPALITE FONTAINEBLEA ***	02509883 06132914: VOIR: MUNICIPALITE DE WEEDON	\$5,000.00
PAROISSE DE COURCELLES	02507200 C.P. 160 116, AVE DU DOMAINE COURCELLES (QUEBEC)	\$11,000.00
PAROISSE DE SAINT-AUGUSTIN-DE-WOBURN	02532406 C. P. 120 590, RUE SAINT-AUGUSTIN WOBURN (QUEBEC)	\$10,000.00
PAROISSE DE SAINT-DENIS-DE-BROMPTON	02536282 C. P. 120, 2050, RUE E.-CAMIRE SAINT-DENIS-DE-BROMPTO	\$8,000.00
PAROISSE DE SAINT-FRANCOIS-XAVIER-DE-BROMPTON	02539641 C.P. 10, 94, RUE PRINCIPALE SAINT-FRANCOIS-XAVIER-DE-	\$8,000.00
PAROISSE DE SAINT-JOSEPH-DE-HAM-SUD	02544765 9, CHEMIN GOSFORD SUD SAINT-JOSEPH-DE-HAM-SUD (QUEBEC	\$8,000.00
VILLAGE D'AYER'S CLIFF	02501401 C.P. 36, 958, RUE MAIN AYER'S CLIFF (QUEBEC)	\$4,000.00
VILLAGE D'EASTMAN	02509081 C.P. 150, 395, RUE PRINCIPALE EASTMAN (QUEBEC)	\$17,500.00
VILLAGE D'OMERVILLE	02524361 51, RUE SAINT-JACQUES OUEST OMERVILLE (QUEBEC)	\$8,000.00
VILLAGE DE KINGSBURY	02513885 370, RUE DU MOULIN KINGSBURY (QUEBEC)	\$3,561.09
VILLAGE DE LA PATRIE ***	02516284 06132864: VOIR: MUNICIPALITE DE LA PATRIE	\$10,000.00
VILLAGE DE LAWRENCEVILLE	02517647 C. P. 60 2100, RUE DANDENAULT LAWRENCEVILLE (QUEBEC)	\$11,000.00
VILLAGE DE MELBOURNE	02520567 C.P. 70 22, RUE PRINCIPALE MELBOURNE (QUEBEC)	\$13,000.00
VILLAGE DE NORTH HATLEY	02522845 C.P. 30, 3125, CHEMIN CAPELTON NORTH HATLEY (QUEBEC)	\$4,000.00
VILLAGE DE SAINT-GERARD	02540722 BOITE 38, CASE 3 183, RUE PRINCIPALE SAINT-GERARD (QU	\$9,000.00
VILLAGE DE SAINT-GREGOIRE-DE-GREENLAY	02541324 3, RUE GREENLAY-SUD, BUR. 201 GREENLAY (QUEBEC)	\$8,000.00
VILLAGE DE SAWYERVILLE	02557445 C.P. 186, 11 CHEMIN DE CLIFTON SAWYERVILLE (QUEBEC)	\$13,000.00
VILLAGE DE STUKELY-SUD	02558641 C. P. 30 101, PLACE DE LA MAIRIE STUKELY-SUD (QUEBEC)	\$7,500.00
VILLE D'EAST ANGUS	02508927 C.P. 400, 146, RUE ANGUS NORD EAST ANGUS (QUEBEC)	\$25,000.00
VILLE DE BROMPTONVILLE	02504082 C.P. 610, 133, RUE LAVAL BROMPTONVILLE (QUEBEC)	\$15,000.00
VILLE DE COATICOOK	02506681 150, RUE CHILD COATICOOK (QUEBEC)	\$20,252.00
VILLE DE COOKSHIRE	02507002 C.P. 430 220, RUE PRINCIPALE EST COOKSHIRE (QUEBEC)	\$10,000.00
VILLE DE FLEURIMONT	02509842 1735, CHEMIN GALVIN FLEURIMONT (QUEBEC)	\$11,000.00
VILLE DE LAC-MEGANTIC	02515005 5527, RUE FRONTENAC, BUR. 200 LAC-MEGANTIC (QUEBEC)	\$25,000.00
VILLE DE SCOTSTOWN	02557569 101, CHEMIN VICTORIA OUEST SCOTSTOWN (QUEBEC)	\$9,000.00
VILLE DE SHERBROOKE	02558047 C.P. 610, 191, RUE DU PALAIS SHERBROOKE (QUEBEC)	\$77,684.00
VILLE DE STANSTEAD	02528289 96, RUE MAIN STANSTEAD (QUEBEC)	\$19,000.00

SYGJ798.DEPFG_CGNOM_06_P OU DEFG_CGNOMH_06_P (RRPPH-0926)

1998-04-07 10.29.27

PAGE 33

MINISTERE DES TRANSPORTS (850)

DEPENSES DE FRAIS GENERAUX PAR CENTRE DE GESTION ET PAR FOURNISSEUR/BENEFICIAIRE POUR L'EXERCICE FINANCIER 1997 AU 1998-04-06

CENTRE DE GESTION: 6110

NOM FOURN	NUMERO F ADRESSE DU FOURNISSEUR	SUM
		MONTANT FACTURE/NOTE
VILLE DE VALCOURT	02560290 C.P. 340 1155, RUE SAINT-JOSEPH VALCOURT (QUEBEC)	\$9,000.00
VILLE DE WATERVILLE	02561561 C.P. 40,170 RUE PRINCIPALE SUD WATERVILLE (QUEBEC)	\$25,000.00
VILLE DE WINDSOR	02561926 22, RUE SAINT-GEORGES WINDSOR (QUEBEC)	\$15,000.00
TOTAL POUR CE CENTRE DE GESTION: 6110		\$1,423,693.09

SYGJ798.DEPFG_CGNOM_06_P OU DEFG_CGNOMH_06_P (RRPPH-0926)

1998-04-07 10.29.27

PAGE 34

MINISTERE DES TRANSPORTS (850)

DEPENSES DE FRAIS GENERAUX PAR CENTRE DE GESTION ET PAR FOURNISSEUR/BENEFICIAIRE POUR L'EXERCICE FINANCIER 1997 AU 1998-04-06

CENTRE DE GESTION: 6372

NOM FOURN	NUMERO F ADRESSE DU FOURNISSEUR	SUM MONTANT FACTURE/NOTE
CANTON DE LANGELIER	02516086 C.P. 2010, 47, RUE PRINCIPALE LA CROCHE (QUEBEC)	\$10,000.00
M.R.C. DE MEKINAC	03075090 C.P. 490, 560, RUE NOTRE-DAME SAINT-TITE (QUEBEC)	\$5,000.00
M.R.C. DU HAUT-SAINT-AURICE	03075165 445, RUE LACROIX LA TUQUE (QUEBEC)	\$20,000.00
MUNICIPALITE DE BOUCHER	02503647 610, ROUTE PRINCIPALE SAINT-JOSEPH-DE-MEKINAC (QUEBEC)	\$10,000.00
MUNICIPALITE DE CHARETTE	02505444 390, RUE SAINT-EDOUARD CHARETTE (QUEBEC)	\$17,044.00
MUNICIPALITE DE LA BOSTONNAIS	02503613 C. P. 2 506, ROUTE 155 NORD LA BOSTONNAIS (QUEBEC)	\$10,000.00
MUNICIPALITE DE NOTRE-DAME-DE-MONTAUBAN	02523397 C.P. 69, 555, AVE DES LOISIRS NOTRE-DAME-DE-MONTAUBAN	\$20,000.00
PAROISSE DE HEROUXVILLE	02556082 C. P. 10 1060, RUE SAINT-PIERRE HEROUXVILLE (QUEBEC)	\$21,334.00
PAROISSE DE NOTRE-DAME-DU-MONT-CARMEL	02524007 3860, RUE DE L'HOTEL-DE-VILLE NOTRE-DAME-DU-MONT-CARM	\$25,000.00
PAROISSE DE SAINT-ADELPHIE	02528966 150, RUE BAILLARGEON SAINT-ADELPHIE (QUEBEC)	\$50,000.00
PAROISSE DE SAINT-ELIE	02536969 C. P. 39 22, CHEMIN DES LOISIRS SAINT-ELIE (QUEBEC)	\$25,000.00
PAROISSE DE SAINT-GERARD-DES-LAURENTIDES	02540763 431, RUE DES FRENES SAINT-GERARD-DES-LAURENTIDES (QUE	\$15,000.00
PAROISSE DE SAINT-JEAN-DES-PILES	02543882 1594, RUE PRINCIPALE SAINT-JEAN-DES-PILES (QUEBEC)	\$10,000.00
PAROISSE DE SAINT-MATHIEU	02549004 561, CHEMIN DEZIEL SAINT-MATHIEU-DU-PARC (QUEBEC)	\$17,385.00
PAROISSE DE SAINT-TITE	02556249 C. P. 1456 540, RUE NOTRE-DAME 2EME ETAGE SAINT-TITE	\$25,000.00
VILLE DE LA TUQUE	02517167 558, RUE COMMERCIALE LA TUQUE (QUEBEC)	\$10,000.00
TOTAL POUR CE CENTRE DE GESTION: 6372		\$290,763.00

SYGJ798.DEPFG_CGNOM_06_P OU DEFG_CGNOMH_06_P (RRPPM-0926)

1998-04-07 10.29.27

PAGE 35

MINISTERE DES TRANSPORTS (850)

DEPENSES DE FRAIS GENERAUX PAR CENTRE DE GESTION ET PAR FOURNISSEUR/BENEFICIAIRE POUR L'EXERCICE FINANCIER 1997 AU 1998-04-06

CENTRE DE GESTION: 6373

NOM FOURN	NUMERO F ADRESSE DU FOURNISSEUR	SUM
		MONTANT FACTURE/NOTE
MUNICIPALITE DE BATISCAN	02539609 395, RUE PRINCIPALE BATISCAN (QUEBEC)	\$3,215.00
MUNICIPALITE DE CHAMPLAIN	02505246 C.P. 250, 819, RUE NOTRE-DAME CHAMPLAIN (QUEBEC)	\$4,115.00
MUNICIPALITE DE POINTE-DU-LAC	02526002 1597, CHEMIN SAINTE-MARGUERITE POINTE-DU-LAC (QUEBEC)	\$20,000.00
MUNICIPALITE DE SAINT-LUC-DE-VINCENNES	02547321 C.P. 450, 600, RUE PRINCIPALE SAINT-LUC-DE-VINCENNES	\$6,615.00
MUNICIPALITE DE SAINT-PAULIN	02551489 C.P. 120, 3051, RUE BERGERON SAINT-PAULIN (QUEBEC)	\$10,000.00
MUNICIPALITE DE SAINT-STANISLAS	02554889 C.P. 96, 33, RUE DU PONT SAINT-STANISLAS (QUEBEC)	\$13,100.00
MUNICIPALITE DE SAINTE-ANGELE-DE-PREMONT	02530640 2451, RUE CAMIRAND SAINTE-ANGELE-DE-PREMONT (QUEBEC)	\$10,000.00
MUNICIPALITE DE SAINTE-ANNE-DE-LA-PERADE	02531002 C.P. 308, 200, RUE PRINCIPALE SAINTE-ANNE-DE-LA-PERAD	\$18,260.00
MUNICIPALITE DE SAINTE-MARTHE-DU-CAP	02548782 C.P.158, 1001, RANG SAINT-MALO SAINTE-MARTHE-DU-CAP (\$4,390.00
MUNICIPALITE DE YAMACHICHE	02562163 C. P. 430 366, RUE SAINTE-ANNE YAMACHICHE (QUEBEC)	\$10,000.00
PAROISSE DE SAINT-ALEXIS-DES-MONTS	02529808 C. P. 300 101, RUE DE L'HOTEL-DE-VILLE SAINT-ALEXIS-D	\$20,000.00
PAROISSE DE SAINT-BARNABE	02532521 70, RUE DUGUAY SAINT-BARNABE (QUEBEC)	\$25,000.00
PAROISSE DE SAINT-JOSEPH-DE-MASKINONGE	02545127 154, ROUTE 138 SAINT-JOSEPH-DE-MASKINONGE (QUEBEC)	\$35,000.00
PAROISSE DE SAINT-JUSTIN	02545762 1281, RUE GERIN SAINT-JUSTIN (QUEBEC)	\$10,000.00
PAROISSE DE SAINT-LEON-LE-GRAND	02546521 49, RUE DE LA FABRIQUE SAINT-LEON-LE-GRAND (QUEBEC)	\$10,000.00
PAROISSE DE SAINT-MAURICE	02549244 C.P. 9, 2510, RANG SAINT-JEAN SAINT-MAURICE (QUEBEC)	\$11,570.00
PAROISSE DE SAINT-NARCISSE	02550044 C.P. 139, 353, RUE NOTRE-DAME SAINT-NARCISSE (QUEBEC)	\$17,885.00
PAROISSE DE SAINT-PROSPER	02552768 C.P.68, 375, RUE SAINT-JOSEPH SAINT-PROSPER (QUEBEC)	\$9,073.00
PAROISSE DE SAINTE-GENEVIEVE-DE-BATISCAN	02540284 C.P. 70, 30, RUE SAINT-CHARLES SAINTE-GENEVIEVE-DE-BA	\$11,980.00
VILLE DE LOUISEVILLE	02519122 105, AVENUE SAINT-LAURENT LOUISEVILLE (QUEBEC)	\$35,435.00
VILLE DE SAINT-LOUIS-DE-FRANCE	02546844 100, RUE DE LA MAIRIE SAINT-LOUIS-DE-FRANCE (QUEBEC)	\$11,090.00
VILLE DE TROIS-RIVIERES	02559979 C.P. 368, 1325 PLACE DE L'HOTEL-DE-VILLE TROIS-RIVIER	\$3,558.00
TOTAL POUR CE CENTRE DE GESTION: 6373		\$300,286.00

SYGJ798.DEPFG_CGNOM_06_P OU DEFG_CGNOMH_06_P (RRPPH-0926)

1998-04-07 10.29.27

PAGE 36

MINISTERE DES TRANSPORTS (850)

DEPENSES DE FRAIS GENERAUX PAR CENTRE DE GESTION ET PAR FOURNISSEUR/BENEFICIAIRE POUR L'EXERCICE FINANCIER 1997 AU 1998-04-06

CENTRE DE GESTION: 6471

NOM FOURN	NUMERO F	ADRESSE DU FOURNISSEUR	SUM
			MONTANT FACTURE/NOTE
MUNICIPALITE D'ASTON-JONCTION	06043400	C.P. 27 235, RUE VIGNEAULT ASTON-JONCTION (QUEBEC)	\$12,500.00
MUNICIPALITE DE BAIE-DU-FEBVRE	02501690	420-A, ROUTE MARIE-VICTORIN BAIE-DU-FEBVRE (QUEBEC)	\$12,500.00
MUNICIPALITE DE GRAND-SAINT-ESPRIT	02511400	5410, ROUTE PRINCIPALE GRAND-SAINT-ESPRIT (QUEBEC)	\$7,500.00
MUNICIPALITE DE LA VISITATION-DE-YAMASKA	02517589	21, RUE PRINCIPALE LA VISITATION (QUEBEC)	\$10,000.00
MUNICIPALITE DE LEMIEUX	02517886	530, RUE DE L'EGLISE LEMIEUX (QUEBEC)	\$10,000.00
MUNICIPALITE DE NICOLET-SUD	02522563	420, RUE HOUE SAINT-CELESTIN (QUEBEC)	\$8,000.00
MUNICIPALITE DE SAINT-CELESTIN	02534121	990, RANG DU PAYS-BRULE SAINT-CELESTIN (QUEBEC)	\$70,000.00
MUNICIPALITE DE SAINT-LEONARD-D'ASTON	02546364	C.P. 520, 370, RUE PRINCIPALE SAINT-LEONARD-D'ASTON (\$15,000.00
MUNICIPALITE DE SAINT-PIERRE-LES-BECQUETS	02518165	110, RUE DES LOISIRS SAINT-PIERRE-LES-BECQUETS (QUEBE	\$10,000.00
MUNICIPALITE DE SAINT-SYLVERE	02555126	837, 8EME RANG SAINT-SYLVERE (QUEBEC)	\$13,000.00
MUNICIPALITE DE SAINT-WENCESLAS	02557080	C.P. 68, 1240, RUE PRINCIPALE SAINT-WENCESLAS (QUEBEC	\$15,000.00
MUNICIPALITE DE SAINTE-EULALIE	02538080	C.P. 70 488, RANG DES ERABLES SAINTE-EULALIE (QUEBEC)	\$16,000.00
MUNICIPALITE DE SAINTE-FRANCOISE	02539484	563, 11EME RANG EST SAINTE-FRANCOISE-DE-LOTBINIERE (Q	\$10,000.00
MUNICIPALITE DE SAINTE-MARIE-DE-BLANDFORD	02548527	492, ROUTE DES BOSQUETS SAINTE-MARIE-DE-BLANDFORD (QU	\$3,665.00
MUNICIPALITE DE SAINTE-MONIQUE	02549921	310, RUE SAINT-ANTOINE SAINTE-MONIQUE (QUEBEC)	\$17,000.00
PAROISSE DE NOTRE-DAME-DE-PIERREVILLE	02523405	48, RUE PRINCIPALE NOTRE-DAME-DE-PIERREVILLE (QUEBEC)	\$15,000.00
PAROISSE DE PARISVILLE	02543080	1260, RUE SAINT-JACQUES PARISVILLE (QUEBEC)	\$5,000.00
PAROISSE DE SAINT-ELPHEGE	02537165	245, RANG SAINT-ANTOINE SAINT-ELPHEGE (QUEBEC)	\$10,000.00
PAROISSE DE SAINT-FRANCOIS-DU-LAC ***	02539369	06132807: VOIR: MUNICIPALITE DE SAINT-FRANCOIS-DU-LAC	\$11,000.00
PAROISSE DE SAINT-JEAN-BAPTISTE-DE-NICOLET	02543403	525, ROUTE DU PORT SAINT-JEAN-BAPTISTE-DE-NICOLET (QU	\$30,000.00
PAROISSE DE SAINT-JOSEPH-DE-BLANDFORD ***	02544641	06133896: VOIR: MUNICIPALITE DE MANSEAU	\$45,000.00
PAROISSE DE SAINT-THOMAS-DE-PIERREVILLE	02555969	C.P. 428, 82, RUE SHOOMER PIERREVILLE (QUEBEC)	\$12,500.00
PAROISSE DE SAINT-ZEPHIRIN-DE-COURVAL	02557288	C.P. 40, 1471 RUE SAINT-PIERRE SAINT-ZEPHIRIN-DE-COUR	\$10,000.00
PAROISSE DE SAINTE-CECILE-DE-LEVRARD	02533966	235, RUE PRINCIPALE SAINTE-CECILE-DE-LEVRARD (QUEBEC)	\$20,000.00
PAROISSE DE SAINTE-PERPETUE	02551687	C. P. 98 2480, RANG SAINT-JOSEPH SAINTE-PERPETUE (QUE	\$7,500.00
PAROISSE DE SAINTE-PHILOMENE-DE-FORTIERVILLE	02551885	405, ROUTE 265 SAINTE-PHILOMENE-DE-FORTIERVILLE (QUEB	\$47,000.00
PAROISSE DE SAINTE-SOPHIE-DE-LEVRARD	02554848	184-A, RANG SAINT-ANTOINE SAINTE-SOPHIE-DE-LEVRARD (Q	\$22,000.00
VILLAGE DE PIERREVILLE	02525442	C. P. 300, 26, RUE ALLY PIERREVILLE (QUEBEC)	\$10,000.00
VILLAGE DE SAINT-CELESTIN	02500809	420, RUE HOUE SAINT-CELESTIN (QUEBEC)	\$8,418.00
VILLAGE DE SAINT-FRANCOIS-DU-LAC ***	02539401	06132807: VOIR: MUNICIPALITE DE SAINT-FRANCOIS-DU-LAC	\$7,000.00
VILLE DE BECANCOUR	02502524	1295, AVENUE NICOLAS-PERROT BECANCOUR (QUEBEC)	\$57,000.00
VILLE DE NICOLET	02522522	180, RUE DE MONSEIGNEUR-PANET NICOLET (QUEBEC)	\$10,000.00
TOTAL POUR CE CENTRE DE GESTION: 6471			\$557,583.00

SYGJ798.DEPFG_CGNOM_06_P OU DEFG_CGNOMH_06_P (RRPPM-0926)

1998-04-07 10.29.27

PAGE 37

MINISTERE DES TRANSPORTS (850)

DEPENSES DE FRAIS GENERAUX PAR CENTRE DE GESTION ET PAR FOURNISSEUR/BENEFICIAIRE POUR L'EXERCICE FINANCIER 1997 AU 1998-04-06

CENTRE DE GESTION: 6474

NOM FOURN	NUMERO F	ADRESSE DU FOURNISSEUR	SUM MONTANT FACTURE/NOTE
CANTON DE CHESTER-EST	02505923	130, RUE GUILLEMETTE CHESTER-EST (QUEBEC)	\$9,433.00
CANTON DE HALIFAX-NORD ***	02511723	06132369: VOIR: MUNICIPALITE DE SAINTE-SOPHIE-D'HALIF	\$10,000.00
CANTON DE HAM-NORD	02511848	C.P. 29, 474, RUE PRINCIPALE HAM-NORD (QUEBEC)	\$10,000.00
CANTON DE MADDINGTON	02519486	C.P. 339 572, RUE PRINCIPALE DAVELUYVILLE (QUEBEC)	\$7,500.00
CANTON DE WARWICK	02561447	C.P. 160 281 A, RUE SAINT-LOUIS OUEST WARWICK (QUEBEC)	\$25,000.00
MUNICIPALITE DE CHESTERVILLE	02506046	261, RUE DE L'ACCUEIL CHESTERVILLE (QUEBEC)	\$30,000.00
MUNICIPALITE DE DAVELUYVILLE	02507408	C.P. 187, 337, RUE PRINCIPALE DAVELUYVILLE (QUEBEC)	\$7,500.00
MUNICIPALITE DE LYSER	02519320	C.P. 220 2375, RUE BECANOUR LYSER (QUEBEC)	\$20,000.00
MUNICIPALITE DE NOTRE-DAME-DE-HAM	05782925	25, RUE DE L'EGLISE NOTRE-DAME-DE-HAM (QUEBEC)	\$7,000.00
MUNICIPALITE DE SAINT-ALBERT	06081103	C. P. 100 25, RUE DES LOISIRS SAINT-ALBERT (QUEBEC)	\$9,000.00
MUNICIPALITE DE SAINT-FERDINAND	02511764	C. P. 160, 821, RUE PRINCIPALE SAINT-FERDINAND (QUEBE	\$12,000.00
MUNICIPALITE DE SAINT-NORBERT-D'ARTHABASKA	02550481	250, ROUTE DE LA RIVIERE NORBERTVILLE (QUEBEC)	\$30,000.00
MUNICIPALITE DE SAINT-VALERE	02556603	1641-A, ROUTE 161 SAINT-VALERE (QUEBEC)	\$50,000.00
MUNICIPALITE DE SAINTE-CLOTILDE-DE-HORTON	06043418	C.P. 29, RUE DU PARC SAINTE-CLOTILDE-DE-HORTON (QUEBE	\$34,000.00
MUNICIPALITE DE STE-JULIE ***	02545523	06123061: VOIR: MUNICIPALITE DE LAURIELVILLE	\$200,000.00
MUNICIPALITE DE STE-SOPHI ***	02554764	06132369: VOIR: MUNICIPALITE DE SAINTE-SOPHIE-D'HALIF	\$10,000.00
MUNICIPALITE DE VIANNEY	02511806	C.P. 12, 522, RUE PRINCIPALE VIANNEY (QUEBEC)	\$9,000.00
MUNICIPALITE DE VILLEROY	02561165	378, RUE PRINCIPALE VILLEROY (QUEBEC)	\$10,000.00
MUNICIPALITE KINGSEY FALL ***	02514008	06132856: VOIR: MUNICIPALITE DE KINGSEY FALLS	\$10,000.00
PAROISSE DE	02553329	SAINT-REMI-DE-TINGWICK 141-A, RUE PRINCIPALE SAINT-RE	\$8,000.00
PAROISSE DE NOTRE-DAME-DE-LOURDES	02523280	830, RUE PRINCIPALE LOURDES (QUEBEC)	\$20,000.00
PAROISSE DE PLESSISVILLE	02525640	C.P. 245, 290, ROUTE 165 SUD PLESSISVILLE (QUEBEC)	\$30,000.00
PAROISSE DE PRINCEVILLE	02526689	101, RUE DEMERS EST PRINCEVILLE (QUEBEC)	\$50,000.00
PAROISSE DE SAINT-CHRISTOPHE-D'ARTHABASKA	02534683	418, AVENUE PIE X SAINT-CHRISTOPHE-D'ARTHABASKA (QUEB	\$30,000.00
PAROISSE DE SAINT-PIERRE-BAPTISTE	02552123	532-B, ROUTE DE L'EGLISE SAINT-PIERRE-BAPTISTE (QUEBE	\$15,000.00
PAROISSE DE SAINT-SAMUEL	02554129	141, RUE DE L'EGLISE SAINT-SAMUEL-DE-HORTON (QUEBEC)	\$10,000.00
PAROISSE DE SAINTE-ANNE-DU-SAULT	02531481	C.P. 38, 634, RUE PRINCIPALE DAVELUYVILLE (QUEBEC)	\$8,000.00
PAROISSE DE SAINTE-ELISABETH-DE-WARWICK	02537082	230, RUE PRINCIPALE SAINTE-ELISABETH-DE-WARWICK (QUEB	\$8,000.00
PAROISSE DE SAINTE-SERAPHINE	02554368	2660, RUE DU CENTRE-COMMUNAUTAIRE SAINTE-SERAPHINE (Q	\$10,500.00
PAROISSE DE SAINTS-MARTYRS-CANADIENS	02548923	C.P. 27, 13, CH. DU VILLAGE SAINTS-MARTYRS (QUEBEC)	\$7,500.00
PAROISSE DE TINGWICK	02559524	C.P. 150 48, RUE DE L'HOTEL-DE-VILLE TINGWICK (QUEBEC)	\$40,000.00
VILLAGE D'INVERNESS	02513364	C.P. 128, 1831, RUE DUBLIN INVERNESS (QUEBEC)	\$2,000.00
VILLAGE DE BERNIERVILLE	02503001	C.P. 340, 821, RUE PRINCIPALE SAINT-FERDINAND (QUEBEC)	\$5,000.00
VILLAGE DE KINGSEY FALLS ***	02513968	06132856: VOIR: MUNICIPALITE DE KINGSEY FALLS	\$7,000.00
VILLAGE DE NORBERTVILLE	02522647	17, RUE LANDRY NORBERTVILLE (QUEBEC)	\$10,000.00
TOTAL POUR CE CENTRE DE GESTION: 6474			\$761,433.00

SYGJ798.DEPFG_CGNOM_06_P OU DEFG_CGNOMH_06_P (RRPPM-0926)

1998-04-07 10.29.27

PAGE 38

MINISTERE DES TRANSPORTS (850)

DEPENSES DE FRAIS GENERAUX PAR CENTRE DE GESTION ET PAR FOURNISSEUR/BENEFICIAIRE POUR L'EXERCICE FINANCIER 1997 AU 1998-04-06

CENTRE DE GESTION: 6475

NOM FOURN	NUMERO F ADRESSE DU FOURNISSEUR	SUM
		MONTANT FACTURE/NOTE
CANTON DE KINGSEY	02513927 C. P. 29 1205, RUE DE L'EGLISE SAINT-FELIX-DE-KINGSEY	\$25,000.00
MUNICIPALITE D'ULVERTON	02560126 151, ROUTE 143 ULVERTON (QUEBEC)	\$10,000.00
MUNICIPALITE DE DURHAM-SUD	02508802 C.P.70, 70, RUE HOTEL-DE-VILLE DURHAM-SUD (QUEBEC)	\$7,000.00
MUNICIPALITE DE L'AVENIR	02517522 C.P.112, 575, RUE PRINCIPALE L'AVENIR (QUEBEC)	\$8,000.00
MUNICIPALITE DE LEFEBVRE	02517845 186, 10EME RANG LEFEBVRE (QUEBEC)	\$8,000.00
MUNICIPALITE DE SAINT-BONAVENTURE	02533248 720, RUE PLANTE SAINT-BONAVENTURE (QUEBEC)	\$15,000.00
MUNICIPALITE DE SAINT-CYRILLE-DE-WENDOVER	02535722 4055, RUE PRINCIPALE SAINT-CYRILLE-DE-WENDOVER (QUEBE	\$12,000.00
MUNICIPALITE DE SAINT-EUGENE	02537926 C. P. 30 1065, RANG DE L'EGLISE SAINT-EUGENE (QUEBEC)	\$25,000.00
MUNICIPALITE DE SAINT-GERMAIN-DE-GRANTHAM	02540920 C.P.190, 233, CHEMIN YAMASKA SAINT-GERMAIN-DE-GRANTHA	\$15,400.00
MUNICIPALITE DE SAINT-GUILLAUME	02541449 106, RUE SAINT-JEAN-BAPTISTE SAINT-GUILLAUME (QUEBEC)	\$15,000.00
MUNICIPALITE DE WICKHAM	02561884 893, RUE MOREAU WICKHAM (QUEBEC)	\$8,000.00
PAROISSE DE NOTRE-DAME-DU-BON-CONSEIL	02523884 1428, ROUTE 122 NOTRE-DAME-DU-BON-CONSEIL (QUEBEC)	\$13,470.00
PAROISSE DE SAINT-EDMOND-DE-GRANTHAM	02536647 393, RUE NOTRE-DAME-DE-LOURDES SAINT-EDMOND-DE-GRANTH	\$9,915.00
PAROISSE DE SAINT-JOACHIM-DE-COURVAL	02544369 546, RUE PRINCIPALE SAINT-JOACHIM-DE-COURVAL (QUEBEC)	\$15,000.00
PAROISSE DE SAINT-LUCIEN	02547560 5350, 7EME RANG SAINT-LUCIEN (QUEBEC)	\$12,000.00
PAROISSE DE SAINT-MAJORIQUE-DE-GRANTHAM	02547800 1966, BOUL. ST-JOSEPH O.-R.R.5 SAINT-MAJORIQUE-DE-GRA	\$11,381.00
PAROISSE DE SAINTE-BRIGITTE-DES-SAULTS	02533404 C.P. 1038, 400, RUE PRINCIPALE SAINTE-BRIGITTE-DES-SA	\$20,000.00
PAROISSE DE SAINT-PIE-DE-GUIRE	02552008 100, 9E RANG SAINT-PIE-DE-GUIRE (QUEBEC)	\$12,500.00
VILLAGE DE NOTRE-DAME-DU-BON-CONSEIL	02523843 C.P. 128, 541, RUE NOTRE-DAME NOTRE-DAME-DU-BON-CONSE	\$6,000.00
TOTAL POUR CE CENTRE DE GESTION: 6475		\$248,666.00

SYGJ798.DEPFG_CGNOM_06_P OU DEFG_CGNOMH_06_P (RRPPM-0926)

1998-04-07 10.29.27

PAGE 39

MINISTERE DES TRANSPORTS (850)

DEPENSES DE FRAIS GENERAUX PAR CENTRE DE GESTION ET PAR FOURNISSEUR/BENEFICIAIRE POUR L'EXERCICE FINANCIER 1997 AU 1998-04-06

CENTRE DE GESTION: 6510

NOM FOURN	NUMERO F ADRESSE DU FOURNISSEUR	SUM MONTANT FACTURE/NOTE
CANTON D'AMHERST	02500361 C. P. 30 124, RUE SAINT-LOUIS SAINT-REMI D'AMHERST (Q	\$20,000.00
CANTON D'ARUNDEL	02500924 C. P. 40, 2, RUE DU VILLAGE ARUNDEL (QUEBEC)	\$20,000.00
CANTON DE CHATHAM	02505766 270, ROUTE DU CANTON CHATHAM (QUEBEC)	\$14,000.00
CANTON DE GORE	02510725 9, CHEMIN CAMBRIA LAKEFIELD (QUEBEC)	\$17,000.00
CANTON DE GRENVILLE	02511525 40, CHEMIN MAPLE GRENVILLE (QUEBEC)	\$10,000.00
CANTON DE HARRINGTON	02511962 2811, ROUTE 327 HARRINGTON (QUEBEC)	\$20,000.00
CANTON DE LA MINERVE	02515880 6, RUE MAILLOUX LA MINERVE (QUEBEC)	\$20,000.00
CANTON DE WENTWORTH	02561728 114, CHEMIN LAC-LOUISA LACHUTE (QUEBEC)	\$5,000.00
M.R.C. DE LA MATAWINIE	03075157 C.P. 1239 3184, 1ERE AVENUE RAWDON (QUEBEC)	\$15,000.00
MUNICIPALITE D'ENTRELACS	02509289 2351, CHEMIN D'ENTRELACS ENTRELACS (QUEBEC)	\$25,000.00
MUNICIPALITE D'IVRY-SUR-LE-LAC	02513604 601, CHEMIN DE LA GARE YVRY-SUR-LE-LAC (QUEBEC)	\$10,000.00
MUNICIPALITE DE BEAUX-RIVAGES	02514560 330, ROUTE 117 EST BEAUX-RIVAGES (QUEBEC)	\$10,000.00
MUNICIPALITE DE CHERTSEY	02505881 C.P.120, 333, AVE DE L'AMITIE CHERTSEY (QUEBEC)	\$32,000.00
MUNICIPALITE DE CHUTE-SAINT-PHILIPPE	02506327 592, CHEMIN DU PROGRES CHUTE-SAINT-PHILIPPE (QUEBEC)	\$20,000.00
MUNICIPALITE DE CRABTREE	05794805 C. P. 660, 111, 4EME AVENUE CRABTREE (QUEBEC)	\$25,000.00
MUNICIPALITE DE FERME-NEUVE	06132849 C. P. 370, 280, 6EME AVENUE FERME-NEUVE (QUEBEC)	\$10,000.00
MUNICIPALITE DE HUBERDEAU	02512846 101, RUE DU PONT HUBERDEAU (QUEBEC)	\$20,000.00
MUNICIPALITE DE KIAMIKA	02513844 3, CHEMIN VALIQUETTE KIAMIKA (QUEBEC)	\$25,000.00
MUNICIPALITE DE L'ASCENSION	02516847 C. P. 30 59, RUE DE L'HOTEL-DE-VILLE L'ASCENSION (QUE	\$10,000.00
MUNICIPALITE DE LA CONCEPTION	02515120 1371, BOULEVARD DU CENTENAIRE LA CONCEPTION (QUEBEC)	\$20,000.00
MUNICIPALITE DE LA MACAZA	02515641 C.P. 28, 53, RUE DES PIONNIERS LA MACAZA (QUEBEC)	\$20,000.00
MUNICIPALITE DE LABELLE	02514123 C.P. 390, 1, RUE DU PONT LABELLE (QUEBEC)	\$20,000.00
MUNICIPALITE DE LAC-DES-SEIZE-ILES	02514644 47, RUE DE L'EGLISE LAC-DES-SEIZE-ILES (QUEBEC)	\$10,000.00
MUNICIPALITE DE LAC-DU-CERF	02514727 15, RUE EHARD LAC-DU-CERF (QUEBEC)	\$25,000.00
MUNICIPALITE DE LAC-NOMININGUE	02515047 C.P. 390 2110, CHEMIN TOUR-DU-LAC LAC-NOMININGUE (QUE	\$10,000.00
MUNICIPALITE DE LAC-SAINT-PAUL	02515328 388, RUE PRINCIPALE LAC-SAINT-PAUL (QUEBEC)	\$10,000.00
MUNICIPALITE DE LAC-SUPERIEUR	02515443 1281, CHEMIN DU LAC-SUPERIEUR LAC-SUPERIEUR (QUEBEC)	\$20,000.00
MUNICIPALITE DE LANTIER	02516243 C.P. 39, 118, 29E AVENUE LANTIER (QUEBEC)	\$15,000.00
MUNICIPALITE DE MARCHAND	02519841 259, RUE PRINCIPALE SUD L'ANNONCIATION (QUEBEC)	\$10,000.00
MUNICIPALITE DE MILLE-ISLES	02520807 1262, CHEMIN DE MILLE-ISLES MILLE-ISLES (QUEBEC)	\$12,500.00
MUNICIPALITE DE MONT-SAINT-MICHEL	02521805 94, RUE DE L'EGLISE MONT-SAINT-MICHEL (QUEBEC)	\$15,000.00
MUNICIPALITE DE MONTCALM	02521045 10, RUE DE L'HOTEL-DE-VILLE WEIR (QUEBEC)	\$15,000.00
MUNICIPALITE DE MORIN-HEIGHTS	02521920 823, CHEMIN DU VILLAGE MORIN-HEIGHTS (QUEBEC)	\$15,000.00
MUNICIPALITE DE NOTRE-DAME-DE-LA-MERCI	02523009 1900, MONTEE DE LA RESERVE NOTRE-DAME-DE-LA-MERCI (QU	\$25,000.00
MUNICIPALITE DE NOTRE-DAME-DE-PONTMAIN	02523447 1027, RUE PRINCIPALE NOTRE-DAME-DE-PONTMAIN (QUEBEC)	\$20,000.00
MUNICIPALITE DE NOTRE-DAME-DU-LAUS	02523967 C.P. 10, 66, RUE PRINCIPALE NOTRE-DAME-DU-LAUS (QUEBE	\$15,000.00
MUNICIPALITE DE PIEDMONT	02525368 670, RUE PRINCIPALE PIEDMONT (QUEBEC)	\$7,500.00
MUNICIPALITE DE SAINT-ADOLPHE-D'HOWARD	02529006 C.P. 180, 1881, CH. DU VILLAGE SAINT-ADOLPHE-D'HOWARD	\$10,000.00
MUNICIPALITE DE SAINT-AIME-DU-LAC-DES-ILES	02529485 C.P. 1, 871, CHEMIN DIOTTE SAINT-AIME-DU-LAC-DES-ILES	\$25,000.00
MUNICIPALITE DE SAINT-CALIXTE	02533644 6230, RUE DE L'HOTEL-DE-VILLE SAINT-CALIXTE (QUEBEC)	\$20,000.00
MUNICIPALITE DE SAINT-CHARLES-DE-MANDEVILLE	02534402 162, BOULEVARD DESJARDINS SAINT-CHARLES-DE-MANDEVILLE	\$5,753.00
MUNICIPALITE DE SAINT-DONAT	02536480 475, RUE DESROCHERS SAINT-DONAT-DE-MONTCALM (QUEBEC)	\$16,592.00
MUNICIPALITE DE SAINT-FAUSTIN-LAC-CARRE	02538403 100, PLACE DE LA MAIRIE SAINT-FAUSTIN-LAC-CARRE (QUEB	\$20,000.00
MUNICIPALITE DE SAINT-JEAN-DE-MATHA	02543841 C.P. 60 170, RUE SAINTE-LOUISE SAINT-JEAN-DE-MATHA (Q	\$25,000.00
MUNICIPALITE DE SAINT-MICHEL-DES-SAINTS	02549723 C.P. 160, 441, RUE BRASSARD SAINT-MICHEL-DES-SAINTS (\$35,000.00
MUNICIPALITE DE SAINT-PAUL	02551208 18, BOULEVARD BRASSARD SAINT-PAUL (QUEBEC)	\$16,000.00
MUNICIPALITE DE SAINT-ROCH-OUEST	02553725 840, CH. DU RUISSEAU-SAINT-JEAN SAINT-ROCH-OUEST (QUEB	\$54,000.00
MUNICIPALITE DE SAINT-THOMAS	02555845 C.P. 390, 770, RUE PRINCIPALE SAINT-THOMAS (QUEBEC)	\$16,000.00
MUNICIPALITE DE SAINTE-ANNE-DU-LAC	02531440 1, RUE SAINT-FRANCOIS-XAVIER SAINTE-ANNE-DU-LAC (QUEB	\$20,000.00

SYGJ798.DEPFG_CGNOM_06_P OU DEFG_CGNOMH_06_P (RRPPH-0926)

98-04-07 10.29.27

PAGE 40

MINISTERE DES TRANSPORTS (850)

DEPENSES DE FRAIS GENERAUX PAR CENTRE DE GESTION ET PAR FOURNISSEUR/BENEFICIAIRE POUR L'EXERCICE FINANCIER 1997 AU 1998-04-06

CENTRE DE GESTION: 6510

NOM FOURN	NUMERO F	ADRESSE DU FOURNISSEUR	SUM MONTANT FACTURE/NOTE
MUNICIPALITE DE SAINTE-MARCELLINE-DE-KILDARE	02548246	435, 1ERE AVENUE PIED-DE-LA-MONTAGNE SAINTE-MARCELLIN	\$16,000.00
MUNICIPALITE DE SAINTE-MELANIE	02549400	10, RUE LOUIS-CHARLES-PANET SAINTE-MELANIE (QUEBEC)	\$35,000.00
MUNICIPALITE DE VAL-DES-LACS	02560480	349, CHEMIN DE VAL-DES-LACS VAL-DES-LACS (QUEBEC)	\$8,000.00
MUNICIPALITE DE VAL-MORIN	02560605	C.P. 210, 6120, RUE MORIN VAL-MORIN (QUEBEC)	\$10,000.00
MUNICIPALITE DE WENTWORTH-NORD	02561769	3488, RUE PRINCIPALE LAUREL (QUEBEC)	\$15,000.00
MUNICIPALITE DE-SAINTE-LUCIE-DES-LAURENTIDES	02547487	2121, 10EME RUE SAINTE-LUCIE-DES-LAURENTIDES (QUEBEC)	\$15,000.00
MUNICIPALITE DES RUISSEAUX	02507937	1269, BOUL. DES RUISSEAUX DES RUISSEAUX (QUEBEC)	\$46,088.00
PAROISSE DE BREBEUF	02503845	217, ROUTE 323 BREBEUF (QUEBEC)	\$20,000.00
PAROISSE DE FERME-NEUVE ***	02509685	06132849: VOIR: MUNICIPALITE DE FERME-NEUVE	\$20,000.00
PAROISSE DE NOTRE-DAME-DE-LOURDES	02523322	4050, RUE PRINCIPALE NOTRE-DAME-DE-LOURDES (QUEBEC)	\$16,000.00
PAROISSE DE SAINT-ALEXIS	02529881	232, RUE PRINCIPALE SAINT-ALEXIS (QUEBEC)	\$4,550.00
PAROISSE DE SAINT-AMBROISE-DE-KILDARE	02530202	C.P. 57, 740, RUE PRINCIPALE KILDARE (QUEBEC)	\$16,000.00
PAROISSE DE SAINT-ANDRE-D'ARGENTEUIL	02530483	C.P. 179, 10, RUE DE LA MAIRIE SAINT-ANDRE-EST (QUEBE	\$15,000.00
PAROISSE DE SAINT-BARTHELEMY	02532604	1980, RUE BONIN SAINT-BARTHELEMY (QUEBEC)	\$50,000.00
PAROISSE DE SAINT-COLOMBAN	02535284	330, MONTEE DE L'EGLISE SAINT-COLOMBAN (QUEBEC)	\$5,000.00
PAROISSE DE SAINT-DIDACE	02536324	380, RUE PRINCIPALE SAINT-DIDACE (QUEBEC)	\$25,000.00
PAROISSE DE SAINT-GABRIEL-DE-BRANDON	02539922	C.P. 929, 5111, CHEMIN DU LAC SAINT-GABRIEL-DE-BRANDO	\$25,000.00
PAROISSE DE SAINT-HIPPOLYTE	02542082	2253, CHEMIN DES HAUTEURS SAINT-HIPPOLYTE (QUEBEC)	\$10,000.00
PAROISSE DE SAINT-IGNACE-DE-LOYOLA	02542488	25, RUE LAFOREST SAINT-IGNACE-DE-LOYOLA (QUEBEC)	\$10,000.00
PAROISSE DE SAINT-JACQUES	02542926	16, RUE MARECHAL SAINT-JACQUES (QUEBEC)	\$20,000.00
PAROISSE DE SAINT-JOSEPH-DE-LAMORAIE	02544880	C.P. 400, 361, RUE NOTRE-DAME LAMORAIE (QUEBEC)	\$45,000.00
PAROISSE DE SAINT-JOVITE	02545325	75, CHEMIN NAPOLEON SAINT-JOVITE (QUEBEC)	\$20,000.00
PAROISSE DE SAINT-LIGUORI	02546646	750, RUE PRINCIPALE SAINT-LIGUORI (QUEBEC)	\$45,000.00
PAROISSE DE SAINT-ROCH-DE-L'ACHIGAN	02553568	C. P. 480 30, RUE DR WILFRID-LOCAT MORD ST-ROCH-DE-L'	\$65,000.00
PAROISSE DE SAINT-SAUVEUR	02554160	125, CHEMIN JEAN-ADAM SAINT-SAUVEUR (QUEBEC)	\$8,000.00
PAROISSE DE SAINTE-ANNE-DES-LACS	02531242	773, CH. DE STE-ANNE-DES-LACS SAINTE-ANNE-DES-LACS (Q	\$10,000.00
PAROISSE DE SAINTE-GENEVIEVE-DE-BERTHIER	02540326	400, RANG RIVIERE BAYONNE SUD SAINTE-GENEVIEVE-DE-BER	\$15,000.00
PAROISSE DE SAINTE-MARGUERITE-DU-LAC-MASSON	02548360	C. P. 180 414, BOULEVARD BARON-EMPAIN LAC-MASSON (QUE	\$10,000.00
PAROISSE DE SAINTE-MARIE-SALOME	02548683	690, CHEMIN SAINT-JEAN SAINTE-MARIE-SALOME (QUEBEC)	\$16,000.00
VILLAGE DE BROWNSBURG	02504165	C. P. 40 300, RUE DE L'HOTEL-DE-VILLE BROWNSBURG (QUE	\$20,000.00
VILLAGE DE CALUMET	02504520	C.P. 10, 141-B, RUE PRINCIPALE CALUMET (QUEBEC)	\$9,000.00
VILLAGE DE CARILLON	02505048	21, RUE KELLY CARILLON (QUEBEC)	\$5,000.00
VILLAGE DE GRENVILLE	02511566	C. P. 220 21, RUE TRI-JEAN GRENVILLE (QUEBEC)	\$20,000.00
VILLAGE DE L'ANNONCIATION	02516128	25, RUE PRINCIPALE SUD L'ANNONCIATION (QUEBEC)	\$10,000.00
VILLAGE DE LAC-DES-ECORCES	02514529	111, BOUL. SAINT-FRANCOIS SUD LAC-DES-ECORCES (QUEBEC	\$10,000.00
VILLAGE DE LAC-SAGUAY	02528768	257-A, ROUTE 117 LAC-SAGUAY (QUEBEC)	\$25,000.00
VILLAGE DE MONT-ROLLAND ***	02521680	06089700: VOIR: VILLE DE SAINTE-ADELE	\$10,000.00
VILLAGE DE RANDON	02527042	C.P. 550 3647, RUE QUEEN RANDON (QUEBEC)	\$20,000.00
VILLAGE DE SAINT-ALEXIS	02529840	232, RUE PRINCIPALE SAINT-ALEXIS (QUEBEC)	\$10,000.00
VILLAGE DE SAINT-ANDRE-EST	02530566	C.P. 149, 10, RUE DE LA MAIRIE SAINT-ANDRE-EST (QUEBE	\$24,755.00
VILLAGE DE SAINT-JACQUES	02542884	16, RUE MARECHAL SAINT-JACQUES (QUEBEC)	\$20,000.00
VILLAGE DE SAINT-SAUVEUR-DES-MONTS	02554202	30, AVENUE FILION SAINT-SAUVEUR-DES-MONTS (QUEBEC)	\$8,000.00
VILLAGE DE SAINTE-AGATHE-SUD	02529329	1700, RUE PRINCIPALE EST SAINTE-AGATHE-SUD (QUEBEC)	\$10,000.00
VILLAGE DE SAINTE-VERONIQUE	02560084	C.P. 150 341, BOULEVARD F. LAFONTAINE SAINTE-VERONIQUE	\$20,000.00
VILLAGE DE VAL-BARRETTE	02560241	C.P.60, 135, RUE SAINT-JOSEPH VAL-BARRETTE (QUEBEC)	\$15,000.00
VILLAGE DE VAL-DAVID	02560407	2579, RUE DE L'EGLISE VAL-DAVID (QUEBEC)	\$10,000.00
VILLE D'ESTEREL	02509446	C.P. 8, 115, CHEMIN DUPUIS ESTEREL (QUEBEC)	\$10,000.00
VILLE DE LACHUTE	02514966	380 RUE PRINCIPALE LACHUTE (QUEBEC)	\$45,000.00
VILLE DE MIRABEL	02520849	14111, RUE SAINT-JEAN MIRABEL (QUEBEC)	\$450,000.00

SYGJ798.DEPFG_CGNOM_06_P OU DEFG_CGNOMH_06_P (RRPPM-0926)

1998-04-07 10.29.27

PAGE 41

MINISTERE DES TRANSPORTS (850)

DEPENSES DE FRAIS GENERAUX PAR CENTRE DE GESTION ET PAR FOURNISSEUR/BENEFICIAIRE POUR L'EXERCICE FINANCIER 1997 AU 1998-04-06

CENTRE DE GESTION: 6510

NOM FOURN	NUMERO F ADRESSE DU FOURNISSEUR	SUM
		MONTANT FACTURE/NOTE
VILLE DE MONT-LAURIER	02521284 485, RUE MERCIER MONT-LAURIER (QUEBEC)	\$10,000.00
VILLE DE SAINT-GABRIEL	02539880 C.P. 750, 45, RUE BEAUSOLEIL SAINT-GABRIEL-DE-BRANDON	\$25,000.00
VILLE DE SAINT-JOVITE	02545366 C.P. 159, 1145, RUE QUIMET SAINT-JOVITE (QUEBEC)	\$20,000.00
VILLE DE SAINTE-ADELE	06089700 1381, BOUL. SAINTE-ADELE SAINTE-ADELE (QUEBEC)	\$7,500.00
VILLE DE SAINTE-AGATHE-DES-MONTS	02529287 50, RUE SAINT-JOSEPH SAINTE-AGATHE-DES-MONTS (QUEBEC)	\$10,000.00
TOTAL POUR CE CENTRE DE GESTION: 6510		\$2,316,238.00

MINISTERE DES TRANSPORTS (850)

DEPENSES DE FRAIS GENERAUX PAR CENTRE DE GESTION ET PAR FOURNISSEUR/BENEFICIAIRE POUR L'EXERCICE FINANCIER 1997 AU 1998-04-06

CENTRE DE GESTION: 6610

NOM FOURN	NUMERO F ADRESSE DU FOURNISSEUR	SUM MONTANT FACTURE/NOTE
CANTON D'ALMOND	02501286 679, ROUTE PRINCIPALE ALMOND (QUEBEC)	\$15,000.00
CANTON DE BRISTOL	02503886 32, CHEMIN AYLWER, R.R. #1 BRISTOL (QUEBEC)	\$41,000.00
CANTON DE CHICHESTER	02506129 C.P. 158, 37, RUE SAINT-JOSEPH CHAPEAU (QUEBEC)	\$14,000.00
CANTON DE CLARENDON	02506400 C.P. 777, C427, ROUTE 148 SHAWVILLE (QUEBEC)	\$60,000.00
CANTON DE GRAND-CALUMET	02510881 C.P. 130 8, RUE BRIZARD L'ILE-DU-GRAND-CALUMET (QUEBE	\$25,000.00
CANTON DE L'ISLE-AUX-ALLUMETTES	02513562 C.P. 100, 37, RUE SAINT-JOSEPH CHAPEAU (QUEBEC)	\$33,500.00
CANTON DE L'ISLE-AUX-ALLUMETTES-P.-EST	02513521 R. R. #4 CHAPEAU (QUEBEC)	\$17,000.00
CANTON DE LITCHFIELD	02518728 C.P. 340, 1362, ROUTE 148 CAMPBELL'S BAY (QUEBEC)	\$19,000.00
CANTON DE LOCHABER	02518769 164, ROUTE 148 EST THURSO (QUEBEC)	\$10,000.00
CANTON DE LOCHABER-PARTIE-OUEST	02518843 88, RUE DU PROGRES MASSON-ANGERS (QUEBEC)	\$15,000.00
CANTON DE LOW	02519205 4-A, CHEMIN D'AMOUR LOW (QUEBEC)	\$15,000.00
CANTON DE LYTTON	02519361 189, CHEMIN MONTCERF LYTTON (QUEBEC)	\$10,000.00
CANTON DE RIPON	02527364 CASE POSTALE 40 31, RUE COURSOL RIPON (QUEBEC)	\$8,000.00
CANTON DE THORNE	02559441 775, ROUTE 366 LADYSMITH (QUEBEC)	\$19,000.00
CANTON DE WRIGHT	02562122 351, ROUTE 105, R. R. #3 GRACEFIELD (QUEBEC)	\$30,000.00
CANTON DU DENHOLM	02507721 419, CHEMIN DU POISSON-BLANC DENHOLM (QUEBEC)	\$40,000.00
CANTONS-UNIS DE LESLIE-CLAPHAM-ET-HUDDERSFIELD	02518322 C.P. 70, 15, AVE PALMER OTTER LAKE (QUEBEC)	\$23,000.00
CANTONS-UNIS DE MANSFIELD-ET-PONTEFRAC	02519726 C.P. 880, 300, RUE PRINCIPALE MANSFIELD (QUEBEC)	\$22,000.00
CANTONS-UNIS DE MULGRAVE-ET-DERRY	02521961 C. P. 300 140, RUE JOSEPH BUCKINGHAM (QUEBEC)	\$25,000.00
CANTONS-UNIS DE SHEEN-ESHER-ABERDEEN-ET-MALAKOFF	02557940 SHEEN-ESHER-ABERDEEN-ET-MALAKOFF SHEENBORO (QUEBEC)	\$14,000.00
MUNICIPALITE D'EGAN-SUD	02509164 95, ROUTE 105 EGAN-SUD (QUEBEC)	\$50,000.00
MUNICIPALITE DE BOILEAU	02526200 702, CHEMIN DE BOILEAU ROUTE RURALE #1 NAMUR (QUEBEC)	\$15,000.00
MUNICIPALITE DE BOIS-FRANC	02503449 466, ROUTE 105 BOIS-FRANC (QUEBEC)	\$50,000.00
MUNICIPALITE DE CHELSEA	02512960 CASE POSTALE 330 100, CHEMIN OLD CHELSEA CHELSEA (QUE	\$25,000.00
MUNICIPALITE DE CHENEVILLE	05770870 C. P. 70 63, RUE DE L'HOTEL-DE-VILLE CHENEVILLE (QUEB	\$10,000.00
MUNICIPALITE DE DELEAGE	02507606 175, ROUTE 107 ROUTE RURALE NO 1 MANIWAKI (QUEBEC)	\$15,000.00
MUNICIPALITE DE KAZABAZUA	02501484 C.P. 10, 30, CHEMIN BEGLEY KAZABAZUA (QUEBEC)	\$10,000.00
MUNICIPALITE DE L'ANGE-GARDIEN	02516045 870, CHEMIN DONALDSON L'ANGE-GARDIEN (QUEBEC)	\$25,000.00
MUNICIPALITE DE LAC-SAINTE-MARIE	02515336 C. P. 97 106, CH. DE LAC-SAINTE-MARIE LAC-SAINTE-MARI	\$25,000.00
MUNICIPALITE DE MAYO	02520443 C.P. 300, 140, RUE JOSEPH BUCKINGHAM (QUEBEC)	\$20,000.00
MUNICIPALITE DE MESSINES	02520682 CASE POSTALE 69 3, CHEMIN DE LA FERME MESSINES (QUEBE	\$15,000.00
MUNICIPALITE DE MONTCERF	02521128 18, RUE PRINCIPALE NORD MONTCERF (QUEBEC)	\$50,000.00
MUNICIPALITE DE MONTPELLIER	02521482 4, RUE DU BOSQUET MONTPELLIER (QUEBEC)	\$18,400.00
MUNICIPALITE DE NAMUR	02522043 331, RUE DE L'HOTEL-DE-VILLE NAMUR (QUEBEC)	\$5,000.00
MUNICIPALITE DE NORTHFIELD	02522803 ROUTE RURALE #1 6, CH. DE LA RIVIERE-GATINEAU GRACEFI	\$36,485.00
MUNICIPALITE DE NOTRE-DAME-DE-LA-SALETTE	02523124 C.P. 59, 2, RUE ROLLIN NOTRE-DAME-DE-LA-SALETTE (QUEB	\$16,500.00
MUNICIPALITE DE PLAISANCE	02525566 281, RUE DESJARDINS PLAISANCE (QUEBEC)	\$10,000.00
MUNICIPALITE DE PONTIAC	02526218 2024, ROUTE 148 PONTIAC (QUEBEC)	\$52,000.00
MUNICIPALITE DE RAPIDES-DES-JOACHIMS	02527000 C. P. 92, ROUTE RURALE NO 1 RAPIDES-DES-JOACHIMS (QUE	\$6,227.00
MUNICIPALITE DE SAINT-SIXTE	02518801 5, MONTEE EMERY SAINT-SIXTE (QUEBEC)	\$13,000.00
MUNICIPALITE DE SAINTE-THERESE-DE-LA-GATINEAU	02555688 C. P. 155 SAINTE-THERESE-DE-LA-GATINEAU (QUEBEC)	\$25,000.00
MUNICIPALITE DE VAL-DES-MONTS	02560498 1, ROUTE DU CARREFOUR VAL-DES-MONTS (QUEBEC)	\$35,500.00
MUNICIPALITE DE WALTHAM	06072748 C. P. 29 WALTHAM (QUEBEC)	\$10,000.00
PAROISSE DE NOTRE-DAME-DE-BON-SECOURS-PARTIE-NOR	02522951 C.P. 310, 550, RUE NOTRE-DAME MONTEBELLO (QUEBEC)	\$12,000.00
PAROISSE DE NOTRE-DAME-DE-LA-PAIX	02523041 283, RUE NOTRE-DAME NOTRE-DAME-DE-LA-PAIX (QUEBEC)	\$20,000.00
PAROISSE DE SAINT-ANDRE-AVELLIN ***	02530368 06132351: VOIR: MUNICIPALITE DE SAINT-ANDRE-AVELLIN	\$10,000.00
VILLAGE DE BRYSON	02504207 C. P. 190, 770, RUE CENTRALE BRYSON (QUEBEC)	\$6,000.00
VILLAGE DE CAMPBELL'S BAY	02504603 C.P. 157, 59, RUE LESLIE CAMPBELL'S BAY (QUEBEC)	\$6,500.00
VILLAGE DE CHAPEAU	02505402 C.P. 100, 37, RUE SAINT-JOSEPH CHAPEAU (QUEBEC)	\$6,500.00

SYGJ798.DEPFG_CGNOM_06_P OU DEFG_CGNOMH_06_P (RRPPM-0926)

1998-04-07 10.29.27

PAGE 43

MINISTERE DES TRANSPORTS (850)

DEPENSES DE FRAIS GENERAUX PAR CENTRE DE GESTION ET PAR FOURNISSEUR/BENEFICIAIRE POUR L'EXERCICE FINANCIER 1997 AU 1998-04-06

CENTRE DE GESTION: 6610

NOM FOURN	NUMERO F ADRESSE DU FOURNISSEUR	SUM
		MONTANT FACTURE/NOTE
VILLAGE DE FORT-COULONGE	02509966 C.P. 640 134, RUE PRINCIPALE FORT-COULONGE (QUEBEC)	\$6,500.00
VILLAGE DE GRACEFIELD	02510766 C.P. 329 3, RUE DE LA POLYVALENTE GRACEFIELD (QUEBEC)	\$35,000.00
VILLAGE DE PAPINEAUVILLE	02524882 C.P. 248, 277, RUE PAPINEAU PAPINEAUVILLE (QUEBEC)	\$10,000.00
VILLAGE DE PORTAGE-DU-FORT	02526283 C.P. 59 PORTAGE-DU-FORT (QUEBEC)	\$4,000.00
VILLAGE DE RIPON	02527406 CASE POSTALE 100 31, RUE COURSOL RIPON (QUEBEC)	\$11,000.00
VILLAGE DE SHAWVILLE	02557924 C.P. 339, 350, RUE MAIN SHAWVILLE (QUEBEC)	\$6,500.00
VILLAGE DE ST-ANDRE-AVELL ***	02530400 06132351: VOIR: MUNICIPALITE DE SAINT-ANDRE-AVELLIN	\$19,000.00
VILLE DE BUCKINGHAM	02504280 515, RUE CHARLES BUCKINGHAM (QUEBEC)	\$10,000.00
VILLE DE GATINEAU	02510485 144, BOUL. DE L'HOPITAL GATINEAU (QUEBEC)	\$24,390.00
VILLE DE HULL	02512929 C. P. 1970, SUCC. "B" 25, RUE LAURIER HULL (QUEBEC)	\$1,251.00
VILLE DE MANIWAKI	02519643 186, RUE PRINCIPALE SUD MANIWAKI (QUEBEC)	\$45,000.00
VILLE DE MASSON-ANGERS	02520245 C. P. 670 57, CHEMIN DE MONTREAL EST MASSON-ANGERS (Q	\$15,000.00
VILLE DE THURSO	02559482 C.P. 1140, 161, RUE GALIPEAU THURSO (QUEBEC)	\$12,000.00
TOTAL POUR CE CENTRE DE GESTION: 6610		\$1,254,253.00

SYGJ798.DEPFG_CGNOM_06_P OU DEFG_CGNOMH_06_P (RRPPM-0926)

1998-04-07 10.29.27

PAGE 44

MINISTERE DES TRANSPORTS (850)

DEPENSES DE FRAIS GENERAUX PAR CENTRE DE GESTION ET PAR FOURNISSEUR/BENEFICIAIRE POUR L'EXERCICE FINANCIER 1997 AU 1998-04-06

CENTRE DE GESTION: 6810

NOM FOURN	NUMERO F ADRESSE DU FOURNISSEUR	SUM
		MONTANT FACTURE/NOTE
CANTON DE CLERMONT	02506483 722, 4EME RANG SAINT-VITAL-DE-CLERMONT (QUEBEC)	\$10,000.00
CANTON DE GUERIN	02511681 C.P. 1040 516-A, RUE SAINT-GABRIEL GUERIN (QUEBEC)	\$6,475.00
CANTON DE LAUNAY	02517209 843, RUE DES PIONNIERS LAUNAY (QUEBEC)	\$15,000.00
CANTON DE NEDELEC	02522209 C.P. 70, 33, RUE PRINCIPALE NEDELEC (QUEBEC)	\$8,257.00
CANTON DE TRECESSON	02559680 314, RUE SAUVE VILLEMONTTEL (QUEBEC)	\$35,000.00
CANTONS-UNIS DE LATULIPE-ET-GABOURY	02517126 C.P. 9 1, RUE PRINCIPALE EST LATULIPE (QUEBEC)	\$8,761.00
COMITE MUNICIPAL DE LANIEL INC.	03895257 RUE PRINCIPALE LANIEL CTE R.-N.-TEMIS. QC	\$1,491.00
M.R.C. DE LA VALLEE-DE-L'OR	02932077 42, PLACE HAMMOND VAL-D'OR (QUEBEC)	\$10,000.00
MUNICIPALITE D'ALEMBERT	02507333 1007, CHEMIN DES PINS D'ALEMBERT (QUEBEC)	\$2,650.00
MUNICIPALITE D'ARNTFIELD	02500858 C.P. 46, 15, AVENUE FUGERE ARNTFIELD (QUEBEC)	\$12,300.00
MUNICIPALITE D'AUTHIER	02501369 C.P. 90, 605, AVE PRINCIPALE AUTHIER (QUEBEC)	\$15,000.00
MUNICIPALITE D'EVAIN	02509529 C.P. 330, 200, RUE COTE OUEST EVAIN (QUEBEC)	\$8,900.00
MUNICIPALITE DE BAIE-JAMES	02501765 C. P. 500 110, BOUL. MATAGAMI MATAGAMI (QUEBEC)	\$15,000.00
MUNICIPALITE DE BEARN	02552529 C. P. 369, 28, 2EME RUE NORD BEARN (QUEBEC)	\$27,485.00
MUNICIPALITE DE BEAUDRY	02502276 C.P. 10, 667, RUE PRINCIPALE BEAUDRY (QUEBEC)	\$12,000.00
MUNICIPALITE DE BELCOURT	02502763 C.P. 22, 219, RUE COMMUNAUTAIRE BELCOURT (QUEBEC)	\$10,000.00
MUNICIPALITE DE BELLECOMBE	02502789 C. P. 55 1161, ROUTE DES PIONNIERS BELLECOMBE (QUEBEC)	\$17,500.00
MUNICIPALITE DE BERRY	02503035 271, ROUTE 399 BERRY (QUEBEC)	\$40,000.00
MUNICIPALITE DE CLOUTIER	02506657 C.P. 100 CLOUTIER (QUEBEC)	\$6,425.00
MUNICIPALITE DE DESTOR	02507945 921, CHEMIN DU PARC DESTOR (QUEBEC)	\$7,750.00
MUNICIPALITE DE DUBUISSON	02508497 128, RUE MARGUERITE-BOURGEOYS DUBUISSON (QUEBEC)	\$10,000.00
MUNICIPALITE DE DUHAMEL-QUEST	02508604 C.P. 1499 9, RUE NOTRE-DAME-DE-LOURDES VILLE-MARIE (Q	\$11,078.00
MUNICIPALITE DE FUGEREVILLE	02510287 C. P. 831 43, RUE PRINCIPALE FUGEREVILLE (QUEBEC)	\$11,261.00
MUNICIPALITE DE GALLICHAN	02546042 CASE POSTALE 38 219, CHEMIN DE LA RIVIERE OUEST GALLIC	\$18,000.00
MUNICIPALITE DE KIPAWA	02514024 15, RUE PRINCIPALE TEE LAKE (QUEBEC)	\$3,398.00
MUNICIPALITE DE LA CORNE	02515138 324, ROUTE 111 LA CORNE (QUEBEC)	\$15,000.00
MUNICIPALITE DE LA MORANDIERE	02515914 204, ROUTE 397 LA MORANDIERE (QUEBEC)	\$20,000.00
MUNICIPALITE DE LA MOTTE	02515922 C. P. 644, 349, CH. SAINT-LUC LA MOTTE (QUEBEC)	\$25,000.00
MUNICIPALITE DE LAFORCE	02515575 C. P. 25 703, CHEMIN DU VILLAGE LAFORCE (QUEBEC)	\$6,141.00
MUNICIPALITE DE LORRAINVILLE	02519049 C.P. 218 2, RUE SAINT-JEAN-BAPTISTE E. LORRAINVILLE (\$9,068.00
MUNICIPALITE DE MCWATTERS	02514016 200, RUE DE L'EGLISE MCWATTERS (QUEBEC)	\$14,400.00
MUNICIPALITE DE MOFFET	02520922 C.P. 89, 14 D, RUE PRINCIPALE MOFFET (QUEBEC)	\$4,480.00
MUNICIPALITE DE MONT-BRUN	06081095 MAISON DU PORTAGE 956, RUE PRINCIPALE MONT-BRUN (QUEB	\$7,900.00
MUNICIPALITE DE MONTBEILLARD	02521011 C.P. 10 551, RUE DU VILLAGE MONTBEILLARD (QUEBEC)	\$6,500.00
MUNICIPALITE DE NORMETAL	02522761 C.P. 308, 59, 1ERE RUE NORMETAL (QUEBEC)	\$20,000.00
MUNICIPALITE DE NOTRE-DAME-DU-NORD	02524080 C.P. 160, 71, RUE PRINCIPALE NOTRE-DAME-DU-NORD (QUEB	\$7,767.00
MUNICIPALITE DE PALMAROLLE	02524841 C.P. 309, 499, ROUTE 393 PALMAROLLE (QUEBEC)	\$40,000.00
MUNICIPALITE DE PREISSAC	02526614 6, RUE DES RAPIDES PREISSAC (QUEBEC)	\$25,000.00
MUNICIPALITE DE RAPIDE-DANSEUR	02526978 C.P. 459 535, ROUTE DU VILLAGE RAPIDE-DANSEUR (QUEBEC	\$8,500.00
MUNICIPALITE DE REMIGNY	02527091 1304, CHEMIN DE L'EGLISE REMIGNY (QUEBEC)	\$6,784.00
MUNICIPALITE DE RIVIERE-HEVA	02527901 CASE POSTALE 60 740, ROUTE SAINT-PAUL NORD RIVIERE-HE	\$10,000.00
MUNICIPALITE DE ROLLET	02528297 C.P. 10, 761 RUE PRINCIPALE ROLLET (QUEBEC)	\$8,500.00
MUNICIPALITE DE ROQUEMAURE	02528321 C.P. 40, 15, RUE RAYMOND EST ROQUEMAURE (QUEBEC)	\$40,000.00
MUNICIPALITE DE SAINT-BRUNO-DE-GUIGUES	02533529 C.P. 130, 21, RUE PRINCIPALE N SAINT-BRUNO-DE-GUIGUES	\$11,841.00
MUNICIPALITE DE SAINT-DOMINIQUE-DU-ROSAIRE	02536373 235-A, RUE PRINCIPALE SAINT-DOMINIQUE-DU-ROSAIRE (QUE	\$15,000.00
MUNICIPALITE DE SAINT-EUGENE-DE-GUIGUES	02538007 C.P. 1070, 4, RUE N.-DAME O. SAINT-EUGENE-DE-GUIGUES	\$5,432.00
MUNICIPALITE DE SAINT-FELIX-DE-DALQUIER	02538643 C.P. 219, 22-B, PRINCIPALE SUD SAINT-FELIX-DE-DALQUIE	\$25,000.00
MUNICIPALITE DE SAINT-JOSEPH-DE-CLERICY	02544658 931, RUE DU SOUVENIR SAINT-JOSEPH-DE-CLERICY (QUEBEC)	\$6,550.00
MUNICIPALITE DE SAINT-MATHIEU-D'HARRICANA	02549087 C.P. 63 203, CH.DES 3EME ET 4EME RANGS HARRICANA-QUES	\$30,000.00

SYGJ798.DEPFG_CGNOM_06_P OU DEFG_CGNOMH_06_P (RRPPM-0926)

1998-04-07 10.29.27

PAGE 45

MINISTERE DES TRANSPORTS (850)

DEPENSES DE FRAIS GENERAUX PAR CENTRE DE GESTION ET PAR FOURNISSEUR/BENEFICIAIRE POUR L'EXERCICE FINANCIER 1997 AU 1998-04-06

CENTRE DE GESTION: 6810

NOM FOURN	NUMERO F ADRESSE DU FOURNISSEUR	SUM MONTANT FACTURE/NOTE
MUNICIPALITE DE SAINTE-GERTRUDE-MANNEVILLE	02541050 391, ROUTE 395 SAINTE-GERTRUDE-DE-VILLENEUVE (QUEBEC)	\$20,000.00
MUNICIPALITE DE SULLIVAN	02558765 C.P. 40 456, RUE DE L'HOTEL-DE-VILLE SULLIVAN (QUEBEC)	\$10,000.00
MUNICIPALITE DE VAL-SAINT-GILLES	02560688 801, RUE PRINCIPALE VAL-SAINT-GILLES (QUEBEC)	\$10,000.00
MUNICIPALITE DE VAL-SENNEVILLE	02524965 C.P. 30 656, ROUTE DES CAMPAGNARDS VAL-SENNEVILLE (QU	\$10,000.00
MUNICIPALITE DE VASSAN	02560811 C.P. 610, 504, ROUTE 111 VASSAN (QUEBEC)	\$10,000.00
PAROISSE DE LAVERLOCHERE	02517530 C. P. 159 11, RUE SAINT-ISIDORE OUEST LAVERLOCHERE (Q	\$7,995.00
PAROISSE DE MACAMIC	02519445 C.P. 277, 6, 7EME AVENUE EST MACAMIC (QUEBEC)	\$10,000.00
PAROISSE DE SAINT-EDOUARD-DE-FABRE	02536761 C.P. 70, 1323, RUE PRINCIPALE FABRE (QUEBEC)	\$12,274.00
PAROISSE DE SAINTE-HELENE-DE-MANCEBOURG	02541720 686, 1ER RANG MANCEBOURG (QUEBEC)	\$15,000.00
VILLAGE D'ANGLIERS	02500726 C.P. 9, 14, DE LA BAIE MILLER ANGLIERS (QUEBEC)	\$9,425.00
VILLE DE BELLETERRE	02502847 C.P. 130, 265, 1ERE AVENUE BELLETERRE (QUEBEC)	\$4,095.00
VILLE DE CADILLAC	02504488 C.P. 185, 2, RUE DUMONT EST CADILLAC (QUEBEC)	\$10,000.00
VILLE DE DUPARQUET	02508760 C. P. 190, 86, RUE PRINCIPALE DUPARQUET (QUEBEC)	\$10,000.00
VILLE DE MACAMIC	02519403 C.P. 128 1, 7EME AVENUE OUEST MACAMIC (QUEBEC)	\$25,000.00
VILLE DE ROUYN-NORANDA	06022206 C. P. 220 100, RUE TASCHEREAU EST ROUYN-NORANDA (QUEB	\$7,500.00
VILLE DE SENNETERRE	02557601 C.P. 789, 551, 10EME AVENUE SENNETERRE (QUEBEC)	\$10,000.00
VILLE DE TEMISCAMING	02559086 C.P. 730, 451, CHEMIN KIPAWA TEMISCAMING (QUEBEC)	\$1,172.00
VILLE DE VAL-D'OR	02560522 C.P. 400, 855, 2EME AVENUE VAL D'OR (QUEBEC)	\$10,000.00
VILLE DE VILLE-MARIE	02561082 C.P. 730 9, RUE NOTRE-DAME-DE-LOURDES VILLE-MARIE (QU	\$647.00
TOTAL POUR CE CENTRE DE GESTION: 6810		\$885,702.00

TOTAL DU MINISTERE: 850 \$17,430,615.89

TOTAL DU RAPPORT DEMANDE \$17,430,615.89

PARAMETRES:

L'EXERCICE FINANCIER : 1997
 LE MINISTERE : 850
 LE NUMERO DE REFERENCE : 03-052688-__
 CGGG-PROG.-ELEM.-SUPERCAT. : ____-____-____-____
 CC-CAT-SCAT-SSCATEGORIE : ____-____-____-____
 CODE INFRA.-CODE STAT. : ____-____-____-____
 FOURNISSEUR-BENEFICIAIRE : ____-____-____-____
 DATE DE CREATION DE: 1997-04-01 A: 1999-03-31

ORDRE DE TRI: EXERCICE FINANCIER

MINISTERE
 CODE DE CENTRE DE GESTION
 NOM DU BENEFICIAIRE OU DU FOURNISSEUR
 NUMERO DU BENEFICIAIRE OU DU FOURNISSEUR
 CATEGORIE, SOUS-CAT., ET SOUS-SOUS-CAT.
 NUMERO D'ENGAGEMENT
 DATE DE CREATION DE LA TRANSACTION

SYGJ798.DEPFG_CGMOM_06_P OU DEFG_CGMOMH_06_P (RRPPM-0926)

1998-04-07 10.29.27

PAGE 46

6.B.3) RUES MUNICIPALES (08)

MINISTÈRE DES TRANSPORTS
RUES MUNICIPALES (ENVELOPPE 08)
1997-1998

Nom du fournisseur	Engagement (CO / CT)	\$	Commentaires
<u>Programme 01-03</u>			
Excavation McIntyre Inc.	03-356041	518	Programme de protection des berges de la péninsule de Manicouagan (protection et stabilisation des berges dans la municipalité de Pointe-aux-Outardes. Le contrat a été octroyé en 1996-1997.
<u>Projet concernant la construction du boulevard de la Vérendrye (Outaouais)</u>			
Boileau et Associés Inc.	02-191021	160 085	Travaux de préparation des plans, devis et estimations préliminaires et définitifs pour la construction .
	Compte pourv	29 595	
	03-052802	59 951	Surveillance au chantier du réaménagement du marais du boulevard de la Vérendrye.
Les Constructions CJRB Inc.	03-667048	216 644	Aménagement complet du marais de Touraine en bordure du futur boulevard de la Vérendrye.
S.A.B.L. Société d'aménagement de la Baie Lavallière Inc.		300	
Les Laboratoires Outaouais	02-191022	29 423	Détermination des caractéristiques physiques mécaniques et hydrauliques (travaux d'étude de géotechnique) sur un tronçon du futur boulevard .
	03-052626	33 444	
	03-667059	8 525	
Paysage Service	03-667058	9 950	Production d'illustrations à partir des dessins techniques du projet de construction du boulevard .
Bell Québec	Compte pourv	52 082	Utilités publiques
Total du projet		600 000	
Total de l'enveloppe		600 518	
<u>COMPTE À FIN DÉTERMINÉE (contribution fédérale)</u>			
<u>Programme 40-03</u>			
Boileau et Associés Inc.	02-191021	297 539	Travaux de préparation des plans, devis et estimations préliminaires et définitifs pour la construction .
Les Constructions CJRB Inc.	03-667048	302 461	Aménagement complet du marais de Touraine en bordure du futur boulevard de la Vérendrye.
Total du compte		600 000	

QUESTION 7

ÉTUDE DES CRÉDITS 1998-1999

DEMANDES DE RENSEIGNEMENTS PARTICULIERS DE L'OPPOSITION OFFICIELLE

FICHE EXPLICATIVE

Question # 7

Titre

Concernant la nouvelle phase du programme d'infrastructures, détails des projets concernant l'amélioration du réseau routier en précisant :

- a) le site des travaux;
- b) la nature des travaux;
- c) la contribution financière de chaque niveau de gouvernement.

Exposé et statistiques (s'il y a lieu)

Programmation approuvée 1997-98 et ultérieure
Fonds de conservation et d'amélioration du réseau routier
Entente sur les infrastructures Canada-Québec
Liste des projets visés par direction générale, direction territoriale et par axe d'intervention.

Le volet de l'entente ciblant les interventions sur le réseau routier supérieur concerne le financement conjoint des projets. Ces projets sont identifiés par les unités territoriales du Ministère, à partir de leur programmation 1997-98 et ultérieure. En cours d'année, cette liste a connu quelques modifications, certains projets ne se réalisant pas selon le calendrier prévu.

L'objectif de l'entente est de financer pour 133,9 M\$ de projets de réfection et d'amélioration du réseau routier supérieur à la charge du MTQ, à raison de 33 1/3 % par le gouvernement du Canada et 66 2/3 % par le Québec, selon le volet 1 de l'entente intervenue.

Voir liste ci-jointe pour le détail des interventions prévues. Cette liste est répartie selon les 4 axes d'intervention du Fonds de conservation et d'amélioration du réseau routier. Globalement, la répartition par axe s'établit comme suit :

	<u>97-98</u>	<u>ultér</u>	<u>%</u>
Conservation des chaussées et autres éléments	61,8 M\$	----	44,9
Conservation des structures	31,0 M\$	----	22,5
Amélioration du réseau routier	8,9 M\$	36,0 M\$	32,6
Développement du réseau routier	0,0 M\$	----	0,0

FONDS DE CONSERVATION ET D'AMÉLIORATION DU RÉSEAU ROUTIER - PROJETS VISÉS PAR UNE ENTENTE
TRAVAUX D'INFRASTRUCTURES CANADA-QUÉBEC

No Projet	C.E.P	Municipalité	Localisation	Intervention	Prév. dép. 31 mars (\$)	Ultérieur (\$)
<i>Réseau routier supérieur</i>						
RÉSUMÉ MINISTÉRIEL						
Conservation des chaussées et autres éléments					61 770 583	
Conservation des structures					30 979 453	
Amélioration du réseau					8 923 705	36 000 000
Total Provincial:					101 673 741	36 000 000

FONDS DE CONSERVATION ET D'AMÉLIORATION DU RÉSEAU ROUTIER - PROJETS VISÉS PAR UNE ENTENTE
TRAVAUX D'INFRASTRUCTURES CANADA-QUÉBEC

No Projet	C.E.P	Municipalité	Localisation	Intervention	Prév. dép. 31 mars (\$)	Ultérieur (\$)
<i>Réseau routier supérieur</i>						
<u>Direction générale de Québec et de l'Est</u>						
					28 971 800	
					1 959 201	
					1 675 198	
Total DG:					32 606 199	

FONDS DE CONSERVATION ET D'AMÉLIORATION DU RÉSEAU ROUTIER - PROJETS VISÉS PAR UNE ENTENTE
TRAVAUX D'INFRASTRUCTURES CANADA-QUÉBEC

No Projet	C.E.P	Municipalité		Localisation	Intervention	Prév. dép. 31 mars (\$)	Ultérieur (\$)
<i>Réseau routier supérieur</i>							
<u>Direction générale de Québec et de l'Est</u>							
DT: 33	Bas-Saint-Laurent						
<u>Conservation des chaussées et autres éléments</u>							
20-3371-9237-	Rimouski	Esprit-Saint	,M	232-02-020, 040 De la limite du C.S. vers Esprit-Saint	Couche d'usure	564 402	
20-3371-9322-A	Matapédia	Saint-Donat	,P	298-01-080 Route 298	Réfect. des fossés	48 839	
20-3371-9328-A	Matapédia	Saint-Moïse	,P	132-20-210 De l'est route Sainte-Jeanne- d'Arc vers l'ouest	Couche d'usure	150 545	
20-3371-9519-	Matapédia	Assemetquagan	,NO	132-20-011 Limite du C.S. vers le nord-ouest	Couche d'usure	615 868	
20-3371-9520-	Matapédia	Sainte-Florence	,M	132-20-030, 132-20-040 Face au village	Couche d'usure	287 308	
20-3371-9522-	Rimouski	Saint-Fabien	,P	132-13-040 De St-Fabien vers l'est	Couche d'usure	656 598	
20-3371-9604-	Matapédia	Sayabec	,M	132-20-171 Secteur de l'usine Panval	Couche d'usure	139 182	

FONDS DE CONSERVATION ET D'AMÉLIORATION DU RÉSEAU ROUTIER - PROJETS VISÉS PAR UNE ENTENTE
TRAVAUX D'INFRASTRUCTURES CANADA-QUÉBEC

No Projet	C.E.P	Municipalité		Localisation	Intervention	Prév. dép. 31 mars (\$)	Ultérieur (\$)
<i>Réseau routier supérieur</i>							
20-3371-9611-	Matapédia	Lac-au-Saumon	,VL	132-20-070, 080 Fin de la C.U. de 1996 vers l'ouest.	Couche d'usure	496 761	
20-3371-9621-	Matapédia	Amqui	,V	132-20-121 Au sud du rang St-Edouard	Réfect. ponceau	0	
20-3372-9321-	Kamouraska-Témis	Saint-Honoré	,M	291-01-013 20m au nord int. rte Vieux Chemin en dir. du village	Réfect. structure de chaussée	208 337	
20-3372-9504-A	Kamouraska-Témis	Lejeune	,M	295-01-061, 071 Lac Pain de sucre vers Squatec	Couche d'usure	621 712	
20-3372-9506-	Kamouraska-Témis	Dégelis	,V	185-01-010 Route 185	Couche d'usure	345 281	
20-3372-9609-	Kamouraska-Témis	Auclair	,M	295-01-040 Suite du projet de 1996	Renforcement au BB	170 796	
20-3373-9521-	Rivière-du-Loup	Saint-Georges-de-Cacouna	,P	2-20-08-100 Début de la 20 en direction 2	Couche d'usure	292 783	
20-3373-9610-	Rivière-du-Loup	N.-D.-Neiges-Trois-Pistoles,	P	132-12-122 465 m. à l'est de la route Drapeau (ch. 2+730	Réfect. ponceau	0	

5

FONDS DE CONSERVATION ET D'AMÉLIORATION DU RÉSEAU ROUTIER - PROJETS VISÉS PAR UNE ENTENTE
TRAVAUX D'INFRASTRUCTURES CANADA-QUÉBEC

No Projet	C.E.P	Municipalité		Localisation	Intervention	Prév. dép. 31 mars (\$)	Ultérieur (\$)
<i>Réseau routier supérieur</i>							
20-3374-9322-	Kamouraska-Témis	Pohénégamook	,V	289-02-010 De l'int. avec le chemin ST-CHRISTOPHE en direct.NORD	Couche d'usure	449 312	
20-3374-9408-	Kamouraska-Témis	Saint-André	,M	1-20-07-190,200,210 A 400 m de Lim.Ouest ST-Hélène à 900 m à L'EST début sec.230	Couche d'usure	522 028	
20-3374-9504-	Kamouraska-Témis	Rivière-Ouelle	,M	2-20-07-120, 1-20-07-120, 130 Viaduc Verbois à pont Rivière-Ouelle	Couche d'usure	662 822	
20-3375-9607-	Matane	Sainte-Paule	,M	96410 - 03-000 - 04-000 Collectrice de Ste-Paule	Amén. transition	109 130	
Total de l'axe:						6 341 704	
<i><u>Amélioration du réseau</u></i>							
20-3300-9604-	Matane	Les Méchins	,M	Route 132 et autres Route 132 et autres	Install. glissière de sécurité	385 960	
Total de l'axe:						385 960	
Total DT:						6 727 664	

DT: 34 Chaudière-Appalaches

Conservation des chaussées et autres éléments

FONDS DE CONSERVATION ET D'AMÉLIORATION DU RÉSEAU ROUTIER - PROJETS VISÉS PAR UNE ENTENTE
TRAVAUX D'INFRASTRUCTURES CANADA-QUÉBEC

No Projet	C.E.P	Municipalité	Localisation	Intervention	Prév. dép. 31 mars (\$)	Ultérieur (\$)
<i>Réseau routier supérieur</i>						
20-3471-9238-	Beauce-Sud	Saint-Éphrem-de-Tring	,VL Route 108 Du village St-Éphrem à la rivière du bras	Renforcement au BB	682 803	
20-3471-9317-	Beauce-Sud	Saint-Théophile	,M Route 269 Village St-Théophile en direction ouest.	Décohésionnement BB	883 950	
20-3471-9413-	Beauce-Nord	Saint-Elzéar	,M Route 216-03-050 Du rang St-Olivier au rang St- Jacques.	Décohésionnement BB	254 739	
20-3471-9616-	Beauce-Nord	Saint-Joseph-de-Beauce	,V Route 173-01-181, 185, 192 et De la limite de Vallée à celle de St-Joseph-de-Bce par.	Renforcement au BB	616 004	
20-3471-9621-	Beauce-Sud	Saint-Benoît-Labre	,M route 271-01-050 A partir du 6è Rang jusqu'à la limite de St-Ephrem	Couche d'usure	342 710	
20-3473-9304-	Montmagny-L'Isle	Montmagny	,V Route 283-01-140 & 150 Du début de la voie auxiliaire jusqu'au viaduc de la Rte 20.	Couche d'usure	443 557	
20-3473-9510-	Montmagny-L'Isle	Saint-Jean-Port-Joli	,M Autoroute 20-07-030 & 040 (F) Les travaux débute 1,6 km avant la route 204(dir.nord)	Couche d'usure	504 601	
20-3474-9330-	Chutes-Chaudière	Saint-Étienne-de-Lauzon	,M Auto 73 De échangeur A-20 à limite sud de Ste-Hélène-de-Breakeyville	Réfect. bande centrale	290 687	

5

FONDS DE CONSERVATION ET D'AMÉLIORATION DU RÉSEAU ROUTIER - PROJETS VISÉS PAR UNE ENTENTE
TRAVAUX D'INFRASTRUCTURES CANADA-QUÉBEC

No Projet	C.E.P	Municipalité		Localisation	Intervention	Prév. dép. 31 mars (\$)	Ultérieur (\$)
<i>Réseau routier supérieur</i>							
20-3474-9510-B	Chutes-Chaudière	Saint-Nicolas	,V	Route 132-08-010 De la limite de St-Antoine-de-Tilly sur 4.9 km.	Couche d'usure	286 479	
20-3474-9513-	Bellechasse	Saint-Raphaël	,M	Route 281-01-090 De la limite sud du village au rang du bras.	Décohésionnement BB	978 388	
20-3474-9516-	Bellechasse	Saint-Anselme	,P	Route 277-01-130,140 & 150 De la limite de Ste-Claire à celle de St-Henri.	Couche d'usure	639 339	
20-3474-9601-	Chutes-Chaudière	Saint-Nicolas	,V	Autoroute 20 (voie nord) De la route 171(sortie 305) à la limite o de la municipalité	Couche d'usure	750 940	
20-3474-9614-	Bellechasse	La Durantaye	,P	Rte 281-01-130, 140 et 150 De la bretelle sud de A-20 à l'intersection du 5è Rang	Couche d'usure	250 931	
20-3475-9512-	Lotbinière	Saint-Apollinaire	,M	Autoroute 20-05-192 De l'intersection de la route 273 à la limite du c.s.	Couche d'usure	496 554	
20-3475-9513-	Lotbinière	N-D-Sacré-Coeur-d'Issoudun	,P	Route 271-01-300,310,320 & 330 Entre les routes 20 et 132.	Couche d'usure	812 953	
20-3476-9114-	Beauce-Sud	Saint-Benjamin	,M	275-01-090 A partir de l'intersection du Quatorzième Rang	Couche d'usure	565 164	

41

FONDS DE CONSERVATION ET D'AMÉLIORATION DU RÉSEAU ROUTIER - PROJETS VISÉS PAR UNE ENTENTE
TRAVAUX D'INFRASTRUCTURES CANADA-QUÉBEC

No Projet	C.E.P	Municipalité	Localisation	Intervention	Prév. dép. 31 mars (\$)	Ultérieur (\$)
<i>Réseau routier supérieur</i>						
20-3476-9606-	Bellechasse	Saint-Nazaire-de-Dorchester,P	Route 216-03-173 De la fin des travaux de 1996 à l'int. du 5ième rang	Couche d'usure	272 546	
20-3476-9608-	Bellechasse	Saint-Malachie ,P	Route 216-03-161 Entre la rte de St-Edouard et la rte de St-Nazaire	Couche d'usure	568 456	
Total de l'axe:					9 640 801	
Total DT:					9 640 801	
DT: 35	Côte-Nord					
<i>Conservation des chaussées et autres éléments</i>						
20-3572-9504-	Duplessis	Moisie ,V	Rte 138 (5km int.Manioténam) Int. réserve 5Km vers l'ouest	Réfect. structure de chaussée	882 131	
20-3573-9505-	Saguenay	Ragueneau ,P	Rte 138 (Riv. aux Rosiers) Sortie du pont de la rivière Aux Rosiers vers l'est	Isol. structure de chaussée	362 450	
20-3573-9507-	Saguenay	Baie-Comeau ,V	Rte 138(Int.Nouvel/pont Manicl Boul. Laflèche entre rue Fafard et rue Nouvel	Réfect. structure de chaussée	566 909	
20-3573-9604-	Saguenay	Baie-Comeau ,V	Rte 138 (Côte Manic 1) 138-92-291	Isol. structure de chaussée	425 593	

No Projet	C.E.P	Municipalité		Localisation	Intervention	Prév. dép. 31 mars (\$)	Ultérieur (\$)
<i>Réseau routier supérieur</i>							
20-3574-9404-	Saguenay	Tadoussac	,VL	Rte 138 (Traverse) Du quai de la traverse à 210m est Carrière J. Dufour	Couche d'usure	98 444	
20-3574-9506-B	Saguenay	Sacré-Coeur	,M	Rte 172-01-050 (Anse de Roche) 200m nord int. Anse de Roche à limite comté	Correction	916 887	
Total de l'axe:						3 252 414	
<i><u>Amélioration du réseau</u></i>							
20-3500-9506-A	Saguenay	Forestville	,V	Rte 138 - Glissières sécurité Diverses Municipalités CS Bergeronnes	Install. glissière de sécurité	225 738	
Total de l'axe:						225 738	
Total DT:						3 478 152	
DT: 36	Saguenay et Lac-Saint-Jean						
<i><u>Conservation des chaussées et autres éléments</u></i>							
20-3671-9441-	Dubuc	La Baie	,V	170-01-174,180,190,200 De la première Rue jusqu'à la sortie de Ville la Baie	Couche d'usure	255 413	
20-3671-9507-	Chicoutimi	Chicoutimi	,V	070-01-090 400m de la 170 jusqu'à environ 700m de la rte 175	Couche d'usure	10 838	

FONDS DE CONSERVATION ET D'AMÉLIORATION DU RÉSEAU ROUTIER - PROJETS VISÉS PAR UNE ENTENTE
TRAVAUX D'INFRASTRUCTURES CANADA-QUÉBEC

No Projet	C.E.P	Municipalité		Localisation	Intervention	Prév. dép. 31 mars (\$)	Ultérieur (\$)
<i>Réseau routier supérieur</i>							
20-3671-9619-	Jonquière	Jonquière	,V	170-01-271 et 170-01-330 Près du Boul. Harvey ouest jusqu'a près du rang ST-Benoit	Couche d'usure	422 786	
20-3671-9620-	Chicoutimi	Chicoutimi	,V	175-03-221,222 et Int. Price @ -350m Carillon(1) Int. Price @ Rue Carillon (2)	Couche d'usure	307 935	
20-3671-9621-	Dubuc	Laterrière	,V	175-03-172 et 181 De int. rue du Boul. jusqu'a 1.5 km. au nord de limite lat.	Couche d'usure	511 930	
20-3672-9118-	Lac-Saint-Jean	Saint-Gédéon	,M	44740-03 De la courbe du 5e Rang jusqu'à près de la limite Alma	Renforcement mat. gran. & BB	450 747	
20-3672-9318-	Lac-Saint-Jean	Saint-Bruno	,M	6ième Rang Sixième Rang	Amén. transition	50 126	
20-3672-9410-	Lac-Saint-Jean	Alma	,V	44632 6ième Rang Du terre-plein central vers la 170, sur 1,5 km.	Renforcement au BB	141 136	
20-3672-9502-	Lac-Saint-Jean	Alma	,V	169-01-190 Alma Près du Boul. Auger jusqu'à l'entrée du Centre d'achat	Couche d'usure	211 703	
20-3672-9626-	Lac-Saint-Jean	Delisle	,M	169-01-221 De la Route du Rang St-Michel jusqu'à la Rte de L'Ascension	Couche d'usure	371 117	

FONDS DE CONSERVATION ET D'AMÉLIORATION DU RÉSEAU ROUTIER - PROJETS VISÉS PAR UNE ENTENTE
TRAVAUX D'INFRASTRUCTURES CANADA-QUÉBEC

No Projet	C.E.P	Municipalité		Localisation	Intervention	Prév. dép. 31 mars (\$)	Ultérieur (\$)
<i>Réseau routier supérieur</i>							
20-3672-9627-	Lac-Saint-Jean	Hébertville	,M	169-01-082,101 850m avant Rang Caron @ 750m du Rang St-Léandre	Couche d'usure	362 366	
Total de l'axe:						3 096 097	
<u>Conservation des structures</u>							
20-3671-9527-	Dubuc	La Baie	,V	Pont #13328 Rte 170 La Baie RTE 170 Ch fer Roberval-Saguenay	Rép. éléments tablier - béton	513 930	
Total de l'axe:						513 930	
Total DT:						3 610 027	
DT: 37	Lac-Saint-Jean-Chibougamau						
<u>Conservation des chaussées et autres éléments</u>							
20-3771-9603-	Roberval	Roberval	,V	CU Roberval 169-02-220/230/240 169-02-220 / 230 / 240 / 201	Couche d'usure	1 781 775	
20-3772-9602-	Ungava	Chibougamau	,V	Renf.BB 167-02-30/41 167-02-041 Ch: 0+000 @ 2+958 Ch: 4+148 @ 6+000	Décohésionnement BB	1 243 391	
20-3772-9604-	Ungava	Le Sueur (Baie-James)	,NO	Déforma. BB 113-03-020/30 1997 113-03-020 0+750 @ 11+734 113-03-030 0+000 @ 17+728	Amén. transition	800 000	

FONDS DE CONSERVATION ET D'AMÉLIORATION DU RÉSEAU ROUTIER - PROJETS VISÉS PAR UNE ENTENTE
TRAVAUX D'INFRASTRUCTURES CANADA-QUÉBEC

No Projet	C.E.P	Municipalité	Localisation	Intervention	Prév. dép. 31 mars (\$)	Ultérieur (\$)
<i>Réseau routier supérieur</i>						
Total de l'axe:					3 825 166	
Total DT:					3 825 166	
DT: 39	Québec					
<u>Conservation des chaussées et autres éléments</u>						
20-3972-9172-	Jean-Talon	Sillery	,V	Route 136 (Boul.Champlain) Limite Québec à échangeur du Pont Laporte	Couche d'usure	1 181 119
20-3972-9623-	Chauveau	TNS Lac-J.-Cartier-partie	,NO	Route 175, Réserve faunique Km 114 à 121	Couche d'usure	768 851
20-3972-9625-	La Peltre	Sainte-Foy	,V	040 Charest, 040-07-125 à 040- Entre Duplessis et voie ferrée (Voie lente seulement,ornière)	Couche d'usure	865 648
Total de l'axe:					2 815 618	
<u>Conservation des structures</u>						
20-3972-9404-	Taschereau	Québec	,V	AUT. 440 À l'ouest de la riv. St-Charles Rampe d'accès à la colline par	Rép. éléments tablier - béton	1 445 271
Total de l'axe:					1 445 271	
<u>Amélioration du réseau</u>						

FONDS DE CONSERVATION ET D'AMÉLIORATION DU RÉSEAU ROUTIER - PROJETS VISÉS PAR UNE ENTENTE
TRAVAUX D'INFRASTRUCTURES CANADA-QUÉBEC

No Projet	C.E.P	Municipalité		Localisation	Intervention	Prév. dép. 31 mars (\$)	Ultérieur (\$)
<i>Réseau routier supérieur</i>							
20-3971-9610-	Charlevoix	Saint-Aimé-des-Lacs	,M.	Routes 138, 381 et 170 Divers troncons et sections	Install. glissière de sécurité	196 293	
20-3972-9220-	Charlesbourg	Charlesbourg	,V	Aut. 40 (Capitale)-Sortie 315 Côté sud entre l'autoroute 73 et 3e Avenue ouest.	Const. d'écran antibruit	202 000	
20-3972-9237-	La Peltre	Sainte-Foy	,V	Aut. 440 (boul. Charest ouest) inters. sortie 15 et Einstein.	Réamén. géom. d'intersection	70 744	
20-3972-9618-	Vanier	Québec	,V	Diverses Divers troncons et sections	Install. glissière de sécurité	202 067	
20-3973-9401-	Portneuf	Saint-Marc-des-Carières	,VL	Chemin Principal à 0.25 km de l'intersection avec la rue Bourque.	Reconst. route profil urbain	205 000	
20-3973-9608-	Portneuf	Lac-Sergent	,V	Routes 363 et 367 Divers troncoms et sections	Install. glissière de sécurité	187 396	
Total de l'axe:						1 063 500	
Total DT:						5 324 389	
Total DG:						32 606 199	

[illegible]

FONDS DE CONSERVATION ET D'AMÉLIORATION DU RÉSEAU ROUTIER - PROJETS VISÉS PAR UNE ENTENTE
TRAVAUX D'INFRASTRUCTURES CANADA-QUÉBEC

No Projet	C.E.P	Municipalité		Localisation	Intervention	Prév. dép. 31 mars (\$)	Ultérieur (\$)
<i>Réseau routier supérieur</i>							
<u>Direction générale de Montréal</u>							
DT: 51	Laval et Mille-Îles						
<u>Conservation des chaussées et autres éléments</u>							
20-5100-9617-	Masson	Mascouche	,V	A-25 C. d'usure dir. sud De A-640 à Grand Côteau 00025-01-113, 120 dir. sud	Couche d'usure	810 698	
20-5100-9620-	Blainville	Lorraine	,V	A-640 Réfec. ponceau De Gaulle Inter. A-640 O. & boul. De Gaulle 640-03-060	Réfect. ponceau	146 807	
Total de l'axe:						957 505	
<u>Conservation des structures</u>							
20-5100-9571-	Groulx	Rosemère	,V	Répar. pont Marius Dufresne 117	Renforc. - pont cap. limitée	7 484 411	
20-5171-9303-	Blainville	Lorraine	,V	Boul. De Gaulle et 640 # 14378 VIADUC BOUL. DE GAULLE VIADUC AUT.640 ET BOUL.RENÉ	Rép. joints de dilatation	159 128	
20-5172-9403-	Terrebonne	Terrebonne	,V	Pont Mtée Gascon # 14652S VIADUC AUT. 640 ET ROUTE 337	Rép. joints de dilatation	159 653	
Total de l'axe:						7 803 192	

No Projet	C.E.P	Municipalité		Localisation	Intervention	Prév. dép. 31 mars (\$)	Ultérieur (\$)
Réseau routier supérieur							
Amélioration du réseau							
20-5100-9413-A	Groulx	Boisbriand	,V	A-13 échangeur A-640 Bretelle A-640/A-13	Réamén. bretelles d'échangeur	959 000	
20-5100-9413-B	Groulx	Boisbriand	,V	A-640 zone d'entrecroisement Aut. 640 / Aut. 13	Élarg. bretelles d'échangeur	1 644 000	
20-5100-9539-	Groulx	Rosemère	,V	A-640 (voie de service) inters. boul. Rolland Durand René A.-Robert et A-640	Construction de feux lumineux	62 174	
20-5100-9553-	L'Assomption	Repentigny	,V	A-40 est inters. bretel. & A-40 bretelles au niveau R-341	Réamén. géom. d'intersection	80 000	
20-5100-9563-	Groulx	Boisbriand	,V	A-640 projet fractionné A & B de l'A-13 à la riv. aux Chiens à Rosemère	Couche d'usure	137 000	
20-5100-9615-	Groulx	Boisbriand	,V	A-15 Réfection de glissière 00015-03-020 viaduc Kenworth 1.3 km au nord A-640	Remplac. glissière de sécurité	85 616	
Total de l'axe:						2 967 790	
Total DT:						11 728 487	

FONDS DE CONSERVATION ET D'AMÉLIORATION DU RÉSEAU ROUTIER - PROJETS VISÉS PAR UNE ENTENTE
TRAVAUX D'INFRASTRUCTURES CANADA-QUÉBEC

No Projet	C.E.P	Municipalité		Localisation	Intervention	Prév. dép. 31 mars (\$)	Ultérieur (\$)
<i>Réseau routier supérieur</i>							
<i>Conservation des chaussées et autres éléments</i>							
20-5200-9407-	Wesmount-St-Loui	Westmount	,V	720-01-030,040 AUT.720 DIR.EST TUNNEL V-MA A TUNNEL VIGER.	Couche d'usure	660 000	
20-5200-9519-	Marquette	Lachine	,V	20-02-071,073 AUT.20 DE L'ÉCH.AUT.13 A 55E AVENUE.	Planage	1 525 000	
20-5200-9665-	Ste-Marie-St-Jac	Montréal	,V	720-01-040 AUT.720 DE TUNNEL VIGER A BOUL.PAPINEAU.	Réfect. structure de chaussée	677 890	
20-5200-9670-	Viau	Montréal	,V	AUT.40 MÉTROPOLITAINE VOIE AUT.40 DE BOUL.ST-LAURENT A BOUL.PIE IX.	Micro-revêtement (BB,BC)	794 591	
Total de l'axe:						3 657 481	
<i>Conservation des structures</i>							
20-5200-9420-	Jacques-Cartier	Dorval	,C	20-02-060 AUT.20 E.ET O.	Rép. éléments tablier - béton	77 000	
20-5200-9526-	Wesmount-St-Loui	Montréal	,V	720-01-030 AUT.720 E.ET O. (TUNNEL)	Réparation - tunnel	7 835 043	
20-5200-9606-	Marquette	LaSalle	,V	138-02-010 RACC.AIRLIE/RTE 138 S. (MUR) RACC.RTE 138 N./AIRLIE (MUR)	Réparation - mur	86 729	

FONDS DE CONSERVATION ET D'AMÉLIORATION DU RÉSEAU ROUTIER - PROJETS VISÉS PAR UNE ENTENTE
TRAVAUX D'INFRASTRUCTURES CANADA-QUÉBEC

No Projet	C.E.P	Municipalité		Localisation	Intervention	Prév. dép. 31 mars (\$)	Ultérieur (\$)
<i>Réseau routier supérieur</i>							
20-5200-9617-A	Viau	Montréal	,V	15-02-100,110/40-02-111/ Voies Élevées (Métropolitaine)	Rép. éléments tablier - béton	1 393 302	
20-5200-9656-	Saint-Laurent	Saint-Laurent	,V	13-02-030 RACC.AUT.13 N./AUT.40 O.	Réparation - mur	130 000	
20-5200-9676-	Terrebonne	Lachenaie	,V	40-03-101 AUT.40 E.ET O.	Rép. éléments tablier - béton	6 513 618	
Total de l'axe:						16 035 692	
<i><u>Amélioration du réseau</u></i>							
20-5200-8603-	Bourget	Montréal	,V	25-01-011 ECH.AUT.25/HOCHELAGA TALUS EXTÉRIEURS EN ROC	Stabilisation de talus	7 410	
20-5200-9237-	Marquette	LaSalle	,V	138-02-010 RTE 138 TALUS OUEST	Stabilisation de talus	113 060	
20-5200-9674-	Jacques-Cartier	Dorval	,C	520-01-010/020 ECH.INT.AUT.520/AUT.20 DORVA	Étagement carrefour à niveau	0	36 000 000
Total de l'axe:						120 470	36 000 000
Total DT:						19 813 643	36 000 000

No Projet	C.E.P	Municipalité		Localisation	Intervention	Prév. dép. 31 mars (\$)	Ultérieur (\$)
<i>Réseau routier supérieur</i>							
DT: 53	Est-de-la-Montérégie						
				<i>Conservation des chaussées et autres éléments</i>			
20-5371-9507-B	Vachon	Saint-Hubert	,V	A-30-02-895/900 De 0.6km après la route 112 jusqu'à la route 116	Couche d'usure	258 343	
20-5371-9516-B	Margue-D'Youvill	Boucherville	,V	A-20-03-041 / 050 De la fin des 3 voies au carrefour Montarville	Couche d'usure	295 844	
20-5371-9601-B	Taillon	Longueuil	,V	A-20-02-210 (Rte 132-03-207) De 1,4 km à l'est de Rolland Therrien à lim. Boucherville	Couche d'usure	294 340	
20-5371-9615-	Chambly	Chambly	,V	A-10-01-060 De 2,5 km @ l'est de la l'A35 au début du pont Riv.Richelieu	Couche d'usure	191 558	
20-5371-9632-	La Pinière	Brossard	,V	A 10-01-042/045 direction De 1,0 km à l'est à la route 134 jusqu'au carrefour de A 30	Couche d'usure	289 716	
20-5372-9310-	Iberville	Saint-Pie	,P	Rte 235-02-091 Rue Johnson à la rivière Yamaska	Couche d'usure	458 316	
20-5372-9512-	Richelieu	Sorel	,V	Rte 132-05-080 De 2,3 km à l'Est du Rg Ste-Thérèse à lim. St-Robert	Couche d'usure	86 189	

FONDS DE CONSERVATION ET D'AMÉLIORATION DU RÉSEAU ROUTIER - PROJETS VISÉS PAR UNE ENTENTE
TRAVAUX D'INFRASTRUCTURES CANADA-QUÉBEC

No Projet	C.E.P	Municipalité	Localisation	Intervention	Prév. dép. 31 mars (\$)	Ultérieur (\$)
<i>Réseau routier supérieur</i>						
20-5372-9514-	Richelieu	Saint-Robert	,P	Rte 132-05-090 De la lim. de Sorel à la lim. de St-Mich.-d'Yamaska	Couche d'usure	516 647
20-5372-9519-	Johnson	Saint-Théodore-d'Acton	,P	7ème Rang (72661-02) De la sortie du vge jusqu'à 0,3 km de la Rte 139	Couche d'usure	33 625
20-5372-9611-	Verchères	Sainte-Marie-Madeleine	,P	Rte. 229-01-051 Limite de St-Jean-Baptiste à la limite de Mont-St.-Hilaire	Couche d'usure	183 494
20-5372-9623-	Johnson	Saint-Éphrem-d'Upton	,P	Chemin 7e rang (72661-01) Du ch.de la Carrière à 0,9 km à l'est de la limite des mun.	Couche d'usure	134 502
20-5373-9311-	Shefford	Shefford	,CT	Rte 243-01-085 DE LIMITE NORD LAC BROME A ROUTE 112.	Couche d'usure	597 875
20-5373-9619-	Shefford	Saint-Joachim-de-Shefford	,P	Ch. 8e Rang Ouest (69691-06) De la limite de Roxton Pond à la route 241	Couche d'usure	162 859
Total de l'axe:					3 503 308	
<i>Conservation des structures</i>						
20-5371-9413-	Marie-Victorin	Longueuil	,V	Rte 134 et boul. Desaulniers ROUTE 134 E & BOUL.DESAULNI ROUTE 134 W & BOUL.DESAULNI	Rép. éléments tablier - béton	1 909 717

FONDS DE CONSERVATION ET D'AMÉLIORATION DU RÉSEAU ROUTIER - PROJETS VISÉS PAR UNE ENTENTE
TRAVAUX D'INFRASTRUCTURES CANADA-QUÉBEC

No Projet	C.E.P	Municipalité	Localisation	Intervention	Prév. dép. 31 mars (\$)	Ultérieur (\$)
<i>Réseau routier supérieur</i>						
20-5371-9609-	Borduas	Beloeil	,V A-20-03-094, ST: 06767 Aut. 20 pont Arthur Branchaud	Inst. g.-fous /b. cent./ glis.	1 517 232	
20-5372-9208-	Saint-Hyacinthe	Sainte-Rosalie	,P St:13709 - A-20 int. ch. 4e Rg Ch. 4e rg N-E & aut.20	Rép. syst. structuraux - béton	286 196	
Total de l'axe:					3 713 145	
<i><u>Amélioration du réseau</u></i>						
20-5371-9402-	Borduas	Mont-Saint-Hilaire	,V Int. rte 133 & rue Messier Intersection route 133 et rue Messier	Construction de feux lumineux	26 595	
20-5371-9403-	Borduas	Mont-Saint-Hilaire	,V Int. rte 133 & rue Rouville Intersection route 133 et rue Rouville	Construction de feux lumineux	26 595	
20-5371-9639-	Borduas	Saint-Mathieu-de-Beloeil	,M A-20 (sorties 105 et 109) Diverses intersections	Construction de feux lumineux	106 889	
20-5373-8816-A	Shefford	Granby	,CT Route 137-01-150 Rte 137, int. 10e Rang Est	Construction de feux lumineux	10 936	
Total de l'axe:					171 014	
Total DT:					7 387 467	

22

FONDS DE CONSERVATION ET D'AMÉLIORATION DU RÉSEAU ROUTIER - PROJETS VISÉS PAR UNE ENTENTE
TRAVAUX D'INFRASTRUCTURES CANADA-QUÉBEC

No Projet	C.E.P	Municipalité	Localisation	Intervention	Prév. dép. 31 mars (\$)	Ultérieur (\$)
<i>Réseau routier supérieur</i>						
DT: 54	Ouest-de-la-Montérégie					
<i>Conservation des chaussées et autres éléments</i>						
20-5473-9268-	Vaudreuil	Vaudreuil-Dorion	,V	A-40 dir.est Réfect.complète DE L'AUTOROUTE 540 AU PONT L'ILE AUX TOURTES	Réfect. structure de chaussée	5 718 409
Total de l'axe:					5 718 409	
<i>Conservation des structures</i>						
20-5471-9606-	Verdun	LaSalle	,V	Struct.3226 Pt Mercier aval Rte 138	Travaux de peinture - pont	1 140 078
Total de l'axe:					1 140 078	
<i>Amélioration du réseau</i>						
20-5471-9233-	Beauharnois-Hunt	Saint-Rémi	,V	Rte 221 int. Mtée Ste-Thérèse INTERSECTION DE LA MONTEE STE-THÉRÆSE	Réamén. géom. d'intersection	66 699
20-5471-9512-	La Prairie	Delson	,V	Rte 132 et Georges-Gagné, St- Int.132-Georges-Gagné et int. 132 - St-Francois-Xavier	Réamén. géom. d'intersection	0
20-5471-9610-	La Prairie	Sainte-Catherine	,V	Int. rte 132 et 209(St-Pierre) int. rte 132 et rte 209(rue St. Pierre)	Const. voie pour virage	18 890

FONDS DE CONSERVATION ET D'AMÉLIORATION DU RÉSEAU ROUTIER - PROJETS VISÉS PAR UNE ENTENTE
TRAVAUX D'INFRASTRUCTURES CANADA-QUÉBEC

No Projet	C.E.P	Municipalité	Localisation	Intervention	Prév. dép. 31 mars (\$)	Ulérieur (\$)
<i>Réseau routier supérieur</i>						
20-5474-8628-	Iberville	Saint-Paul-d'Abbotsford ,P	Int. Rtes 112-02-160/235-02-60 INTERSECTION DE LA RTE 235 à ST-PAUL-D'ABBOTSFORD	Réamén. géom. d'intersection	610 884	
20-5474-9625-	Iberville	Sainte-Marie-de-Monnoir ,P	Réam. intersection Route 112 Rte 112-02-040,050(PROTOCOLE) rue Ouelette/Ch. Ruis.St-Louis	Réamén. géom. d'intersection	0	
Total de l'axe:					696 473	
Total DT:					7 554 960	
Total DG:					46 484 557	36 000 000

[illegible]

No Projet	C.E.P	Municipalité	Localisation	Intervention	Prév. dép. 31 mars (\$)	Ulérieur (\$)
<i>Réseau routier supérieur</i>						
<u>Direction générale de l'Ouest</u>						
DT: 61	Estrie					
<i><u>Conservation des chaussées et autres éléments</u></i>						
20-6100-9509-	Mégantic-Compton	Stratford	,CT	Chemin Stratford A 3,2 km de l'int. de la 161 vers Disraéli.	Décohésionnement,stabilisation	860 231
20-6172-9508-	Mégantic-Compton	Saint-Gérard	,VL	Route 112-04-100 et 110 De 2.2 km de la lim. de Weedon Centre vers l'est.	Décohésionnement,stabilisation	813 888
20-6173-9528-	Brome-Missisquoi	Saint-Étienne-de-Bolton	,M	Route 112-02-310 et 320 De 5,4 km de la lim. ouest de Stukely-Sud vers Est	Recyclage à froid	828 593
20-6173-9532-	Brome-Missisquoi	Eastman	,VL	Autoroute 10-02-235 Voie gauche de l'int. de la rte 245 vers l'est.	Recyclage à froid	1 017 804
Total de l'axe:					3 520 516	
Total DT:					3 520 516	

DT: 63 Mauricie

Conservation des chaussées et autres éléments

FONDS DE CONSERVATION ET D'AMÉLIORATION DU RÉSEAU ROUTIER - PROJETS VISÉS PAR UNE ENTENTE
TRAVAUX D'INFRASTRUCTURES CANADA-QUÉBEC

No Projet	C.E.P	Municipalité		Localisation	Intervention	Prév. dép. 31 mars (\$)	Ultérieur (\$)
<i>Réseau routier supérieur</i>							
20-6372-9620-	Laviolette	Biart	,NO	Rte 155-04-050 Du ch. 0+000 à la limite nord de la D.T..	Couche d'usure	1 055 803	
20-6372-9622-	Maskinongé	Saint-Élie	,P	Rte 351-01-050 Du ch. 0+567 au village de St- Elie.	Corr. fondations	430 987	
20-6373-9078-A	Champlain	Saint-Stanislas	,M	Rte 352-01-111 Rg de la rivière Bastican S.O.	Couche d'usure	247 008	
20-6373-9409-	Maskinongé	Louiseville	,V	A40-05-040 Dir.Ouest Louiseville	Couche d'usure	143 906	
Total de l'axe:						1 877 704	
<i><u>Amélioration du réseau</u></i>							
20-6372-9624-A	Saint-Maurice	Notre-Dame-du-Mont-Carmel	,	Rte 157-01-040 -	Pavage d'accotements	169 908	
20-6373-9212-	Champlain	Cap-de-la-Madeleine	,V	A40-06-010 (De Francheville) De rivière St-Maurice à Thibeau	Reconst. de bande centrale	201 241	
20-6373-9616-	Champlain	Sainte-Anne-de-la-Pérade	,M	A40-06-100, 138-04-120,131 -	Install. glissière de sécurité	174 455	

FONDS DE CONSERVATION ET D'AMÉLIORATION DU RÉSEAU ROUTIER - PROJETS VISÉS PAR UNE ENTENTE
TRAVAUX D'INFRASTRUCTURES CANADA-QUÉBEC

No Projet	C.E.P	Municipalité		Localisation	Intervention	Prév. dép. 31 mars (\$)	Ulérieur (\$)
<i>Réseau routier supérieur</i>							
20-6373-9618-A	Champlain	Champlain	,M	A40-06-090 Dir.Est+Ouest	Pavage d'accotements	110 863	
				-			
					Total de l'axe:	656 467	
					Total DT:	2 534 171	
DT: 64	Bois-Francis-Drummond						
				<i>Conservation des chaussées et autres éléments</i>			
20-6471-9244-	Nicolet-Yamaska	Saint-Léonard-d'Aston	,M	Rte 155-01-025,035,045,050	Couche d'usure	1 316 748	
				Inter. route Bureau à rte.226			
20-6474-9409-	Arthabaska	Saint-Rosaire	,P	Rte 162-01-030	Couche d'usure	550 325	
				De limite Victoriaville			
				au Septième Rang Est			
20-6474-9605-	Arthabaska	Princeville	,P	Rte 165-01-150,160,180	Renforcement mat. gran. & BB	857 931	
				Continuité du contrat 1996 jus			
				qu'à l'inter. route 162.			
20-6474-9701-	Arthabaska	Victoriaville	,V	Rte 116-03-030,041,044	Planage	371 781	
				Route 116-03-030, 041,044			
20-6475-9309-	Richmond	Notre-Dame-du-Bon-Conseil	,P	A20-04-240,250,260 Dir.Est	Planage	903 328	
				Notre-Dame-Du-Bon-Conseil p.			
				A la limite St-Léonard			

FONDS DE CONSERVATION ET D'AMÉLIORATION DU RÉSEAU ROUTIER - PROJETS VISÉS PAR UNE ENTENTE
TRAVAUX D'INFRASTRUCTURES CANADA-QUÉBEC

No Projet	C.E.P	Municipalité		Localisation	Intervention	Prév. dép. 31 mars (\$)	Ultérieur (\$)
<i>Réseau routier supérieur</i>							
20-6475-9310-	Drummond	Drummondville	,V	A55-03-070,080,090 De l'Aut.20 à la limite de Grantham et St-Nicéphore s.d.	Couche d'usure	1 365 394	
Total de l'axe:						5 365 507	
<i><u>Amélioration du réseau</u></i>							
20-6471-9416-	Nicolet-Yamaska	Saint-Léonard-d'Aston	,M	Rte 155-01-025,045 Saint-Léonard	Install. glissière de sécurité	61 285	
20-6471-9616-	Nicolet-Yamaska	Saint-Léonard-d'Aston	,M	A20-05-040,A55-01-026 et al -	Install. glissière de sécurité	66 393	
20-6474-9326-	Arthabaska	St-Christophe-d'Arthabaska	,P	Rte 116 et 161 (Ave Pie X) Intersection Pie X et rte 116	Amén. éclairage	63 732	
20-6474-9358-	Arthabaska	St-Christophe-d'Arthabaska	,P	Rte 161 et rue Laurier Intersection Laurier et route 161	Amén. éclairage	50 076	
20-6474-9434-	Arthabaska	Saint-Valère	,M	Rte 122-01-315, 161-02-120,130 Victoriaville	Install. glissière de sécurité	62 514	
20-6474-9435-	Arthabaska	Saint-Valère	,M	Rte 161-02-140 St-Valère	Install. glissière de sécurité	60 742	

FONDS DE CONSERVATION ET D'AMÉLIORATION DU RÉSEAU ROUTIER - PROJETS VISÉS PAR UNE ENTENTE
TRAVAUX D'INFRASTRUCTURES CANADA-QUÉBEC

No Projet	C.E.P	Municipalité	Localisation	Intervention	Prév. dép. 31 mars (\$)	Ultérieur (\$)
<i>Réseau routier supérieur</i>						
20-6474-9438-	Frontenac	Halifax-Nord ,CT	Rte 165-01-060,081 St-Ferdinand,Halifax-Nord	Install. glissière de sécurité	80 228	
20-6474-9439-	Lotbinière	Saint-Pierre-Baptiste ,P	Rte 165-01-071 St-Pierre-Baptiste	Install. glissière de sécurité	67 828	
20-6475-9518-A	Richmond	Kingsey ,CT	Rte 255-02-020(Courbe Mareuil) -	Amén. éclairage	43 978	
20-6475-9519-	Richmond	Notre-Dame-du-Bon-Conseil ,V	Rte 122 et 259 Intersection rtes 122-259	Amén. éclairage	65 968	
20-6475-9604-	Richmond	Notre-Dame-du-Bon-Conseil ,P	A55-03-050, 259-01-030 et al -	Install. glissière de sécurité	37 201	
Total de l'axe:					659 946	
Total DT:					6 025 453	

DT: 65 Laurentides-Lanaudière

Conservation des chaussées et autres éléments

20-6571-9404-B	Berthier	Saint-Cuthbert ,P	40-04-138 (voie ouest) Aut. 40-04-138 Voie Ouest et 5 Km de bretelles.	Couche d'usure	397 046	
----------------	----------	-------------------	--	----------------	---------	--

FONDS DE CONSERVATION ET D'AMÉLIORATION DU RÉSEAU ROUTIER - PROJETS VISÉS PAR UNE ENTENTE
TRAVAUX D'INFRASTRUCTURES CANADA-QUÉBEC

No Projet	C.E.P	Municipalité	Localisation	Intervention	Prév. dép. 31 mars (\$)	Ultérieur (\$)
<i>Réseau routier supérieur</i>						
20-6571-9405-	Berthier	Saint-Antoine-de-Lavaltrie ,P	131-01-010 / 020 131-01-010/020 (surpr.350)	Couche d'usure	357 689	
20-6571-9406-	Rousseau	Saint-Esprit ,P	158-02-040 / 051 De la route 335-337 vers l'est	Couche d'usure	623 356	
20-6573-9407-	Prévost	Prévost ,M	15-03-090/110 ancien poste de péage de Prévost et face au Mt-Avila	Réfect. des fossés	205 649	
20-6574-9410-	Argenteuil	Mirabel ,V	158-01-040 158-01-040	Couche d'usure	207 562	
20-6574-9516-	Argenteuil	Lachute ,V	50-03-051/61/71 direction sud Autoroute 50. Voie gauche. (Direction 2) et bretelles	Correction	472 472	
Total de l'axe:					2 263 774	
<i><u>Conservation des structures</u></i>						
20-6573-9418-X3	Argenteuil	Mirabel ,V	00519-02-60 (14727-728-729) Diverses routes (surpr.308)	Rép. joints de dilatation	328 145	
Total de l'axe:					328 145	

Amélioration du réseau

FONDS DE CONSERVATION ET D'AMÉLIORATION DU RÉSEAU ROUTIER - PROJETS VISÉS PAR UNE ENTENTE
TRAVAUX D'INFRASTRUCTURES CANADA-QUÉBEC

No Projet	C.E.P	Municipalité		Localisation	Intervention	Prév. dép. 31 mars (\$)	Ultérieur (\$)
<i>Réseau routier supérieur</i>							
20-6571-9313-	Rousseau	Laurentides	,V	158, 335-337 et Côte Jeanne Intersection 158/335-337 et Côte Jeanne	Réamén. géom. d'intersection	154 265	
20-6571-9423-	Berthier	Berthierville	,V	rte 158(ave. Gilles Villeneuve Inters. 158(Gilles Villeneuve) et bretelles de l'aut. 40	Construction de feux lumineux	83 620	
20-6571-9432-B	Joliette	Joliette	,V	Aut.31 et route 158 (phase 3) Jonction Aut.31 et route 158	Const. supersignalisation	265 039	
20-6571-9627-	Berthier	Berthierville	,V	Aut.40 & rtes 125/158/341/343 Divers endroits	Install. glissière de sécurité	414 072	
20-6573-9024-	Rousseau	Sainte-Sophie	,M	Route 158 De rue Ste-Marie à rue Dupré	Amén. éclairage	150 393	
20-6573-9615-	Bertrand	Sainte-Adèle	,V	Aut.15 et routes 117 , 158 Divers endroits	Install. glissière de sécurité	203 750	
20-6574-9606-	Argenteuil	Chatham	,CT	148-05-020,031 et 344-01-040, De limite Lachute V. vers le nord	Install. glissière de sécurité	39 435	
Total de l'axe:						1 310 574	
Total DT:						3 902 493	

FONDS DE CONSERVATION ET D'AMÉLIORATION DU RÉSEAU ROUTIER - PROJETS VISÉS PAR UNE ENTENTE
TRAVAUX D'INFRASTRUCTURES CANADA-QUÉBEC

No Projet	C.E.P	Municipalité		Localisation	Intervention	Prév. dép. 31 mars (\$)	Ultérieur (\$)
<i>Réseau routier supérieur</i>							
DT: 66	Outaouais						
<i>Conservation des chaussées et autres éléments</i>							
20-6672-9419-	Chapleau	Gatineau	,V	A-50 (de Paiement à Lorrain) Du viaduc Montée-Paiement au viaduc Lorrain (dir 2)	Décohésionnement BB	1 651 778	
Total de l'axe:						1 651 778	
Total DT:						1 651 778	
DT: 68	Abitibi-Tém. et Nord-du-Québec						
<i>Conservation des chaussées et autres éléments</i>							
20-6872-9302-	Rouyn-Noranda-Té	Rouyn-Noranda	,V	Route 101 Boul. Saguenay Rouyn-Noranda	Correction	1 326 274	
20-6873-9128-	Abitibi-Est	Barraute	,M	Route 386 De l'inters. 386-397 au Rg 1-2 Barraute	Renforcement mat. gran. & BB	1 068 652	
20-6873-9603-	Abitibi-Ouest	La Motte	,M	Route 109-01-041 La Motte	Couche d'usure	741 797	
20-6874-9113-	Abitibi-Ouest	Macamic	,P	Route 111 Macamic ville et Macamic par.	Couche d'usure	1 146 078	

FONDS DE CONSERVATION ET D'AMÉLIORATION DU RÉSEAU ROUTIER - PROJETS VISÉS PAR UNE ENTENTE
TRAVAUX D'INFRASTRUCTURES CANADA-QUÉBEC

No Projet	C.E.P	Municipalité	Localisation	Intervention	Prév. dép. 31 mars (\$)	Ultérieur (\$)
<i>Réseau routier supérieur</i>						
Total de l'axe:					4 282 801	
<i>Amélioration du réseau</i>						
20-6872-9246-	Rouyn-Noranda-Té	Saint-Norbert-de-Mont-Brun ,M	Rang Hudon Du village de Mont-Brun à l'en trée sud réserve Aiguebelle	Traitement surface sur gravier	665 773	
Total de l'axe:					665 773	
Total DT:					4 948 574	
Total DG:					22 582 985	

QUESTION 8

ÉTUDE DES CRÉDITS 1998-1999

DEMANDES DE RENSEIGNEMENTS PARTICULIERS

DE L'OPPOSITION OFFICIELLE

FICHE EXPLICATIVE

Question # 8

Titre	
Détails des crédits affectés aux travaux effectués suite au déluge du 19 et 20 juillet 1996 en indiquant leur nature, leur exécutant et leur financement par régions concernées.	
Exposé et statistiques (s'il y a lieu)	
Les renseignements demandés sont présentés sur les documents ci-joints.	

SOURCE: Direction générale de Québec et de l'Est

ÉTUDE DES CRÉDITS 1998-1999

DEMANDES DE RENSEIGNEMENTS PARTICULIERS
DE L'OPPOSITION OFFICIELLE

FICHE EXPLICATIVE

Titre

Fournir les détails des crédits affectés, en 1997-1998, aux travaux suite au déluge du 19 et 20 juillet 1996 et ceux prévus en 1998-1999, en indiquant leur nature, leur exécutant et leur financement par région concernée.

Exposé et statistiques (s'il y a lieu)

SYNTHÈSE DES DÉPENSES À LA DIRECTION GÉNÉRALE DE QUÉBEC ET DE L'EST :

Travaux et honoraires professionnels:		Travaux	Honoraires professionnels	%
Dépenses en 1996-1997:				
Dépenses en 1997-1998	:	35,0 M\$	4,0 M\$	11,0 %
Dépenses prévues en 1998-1999	:	15,8 M\$	1,6 M\$	9,9 %
Dépenses prévues en 1999-2000	:	7,8 M\$		
	:	2,8 M\$		
Total:		61,4 M\$		

Processus de choix des firmes

Lors de la création du fonds spécial, il y a eu un décret indiquant des mesures d'exception (urgence !) concernant l'octroi de contrats et par la suite les procédures normales ont été suivies.

Remarques importantes sur les variations de coût :

1. Les mandats d'honoraires ont été octroyés sur une base estimative de travaux ce qui implique des variations importantes pour les mandats de génie. De plus, la méconnaissance de l'envergure des dégâts a fait en sorte que des mandats généraux plutôt que des mandats spécifiques ont dû être octroyés.
2. Les travaux ont été modifiés suite à des consultations populaires (ex. : route 381 et route 170)..
3. L'envergure des dégâts causés par le déluge a été constaté au fur et à mesure de la progression des travaux (dommages plus importants que l'estimation).
4. La durée des travaux, parfois supérieure aux prévisions fait en sorte d'augmenter les dépenses reliées aux mandats de surveillance des travaux.

RÈGLE APPLICABLE AU CALCUL DE L'AIDE FINANCIÈRE FÉDÉRALE :

Dépenses provinciales par habitant du Québec	Contribution fédérale	Contribution provinciale
0 \$ à 1 \$ / h	0 %	100 %
1 \$ à 3 \$ / h	50 %	50 %
3 \$ à 5 \$ / h	75 %	25 %
5 \$ et plus / h	90 %	10 %

Exemple : Population du Québec 7 000 000 habitants

Tableau synthèse en annexe concernant les dépenses réalisées et prévues en 1998-1999 et 2000-2001.

INONDATION JUILLET 1996

ÉVALUATION DES DOMMAGES

ROUTES ET STRUCTURES À L'ENTRETIEN DU MINISTÈRE
ET PROTECTION DES BERGES

DIRECTION GÉNÉRALE DE QUÉBEC ET DE L'EST

DIRECTIONS TERRITORIALES	Final(1) COÛTS 1996-1997	1997-1998		1998-2000	Final(2)	Final(1+2) GRAND TOTAL
		COÛTS À DATE	COÛTS Prév. au 31 mars	Années ultérieures	COÛTS PRÉVUS	
35 - Côte-Nord	3 065 087	412 010	<u>26</u> 412 010		412 010	3 477 097
36 - Saguenay - Lac-Saint-Jean-Est	27 220 681	10 066 216	<u>34</u> 11 343 019	<u>27</u> 10 616 021	21 959 040	49 179 721
37 - Lac-Saint-Jean-Ouest - Chibougamau	343 305	202 408	<u>36</u> 214 617		214 617	557 922
39 - Québec	4 008 184	3 680 831	<u>39</u> 3 696 349	<u>38</u> 20 000	3 716 349	7 724 533
63 - Bois-Francs - Drummond	422 901	94 657	<u>42</u> 97 247		97 247	520 148
TOTAL	35 060 158 \$	<u>1</u> 14 456 122 \$	<u>15</u> 15 763 242 \$	10 636 021 \$	26 399 263 \$	61 459 421 \$

Source : Fichiers plats du système 0250 au 1998-01-31. (Exercice 1997-98).

Années ultérieures: DT-36: 7 816 021\$ pour 1998-99 et 2 800 000\$ pour 1999-2000 + DT-39: 20 000\$= 10 636 021 \$

Note:

Budget modifié 1997-1998	Prévisions	Surplus (déficit)
DT-35	590 000	
DT-36	11 586 700	
DT-37	204 100	
DT-39	3 800 000	
TOTAL	16 180 800	15 763 242 417 558

Coûts à date:

Voir liste EPB-0019-Total coûts.

Prév. au 31 mars

Voir liste EPB-0017-Prév. au 31 mars.+ liste EPB-0019

Cat.01+02+cat 90

Richard Grenier, C.M.A.

Transports Québec, Direction générale de Québec et de l'Est.

ENVELOPPE 56-55 : CATASTROPHES NATURELLES (C)

NO PROJET NO CONTRAT	INFRASTRUCTURE MUNICIPALITÉ % NATURE DES TRAVAUX	LOCALISATION	CATÉGORIE 01		CATÉGORIE 02		CATÉG. 03	CATÉG. 04	CATÉG. 06	CATÉGORIE 07 + 08	CATÉG. 09	CATÉG. 90	TOTAL	PROGRAM. ACTUELLE COÛTS	
			TEMPS RÉG.	AUTRE RÉMU.	TEMPS RÉG.	AUTRE RÉMU.									
GRAND TOTAL POUR: ***-***-***			TOTAL DES COÛTS	97 355	9 407	61 514	2 860	10 476	1 583 992	493 323	284 713	11 826 136	86 343	14 456 122	18 901 074
			TOTAL DES DÉPENSES 0250					99 815	3 465 774	9 838 108	3 323 045	15 289 752		32 016 497	
			TOTAL DES DÉPENSES SYGBEC					135 285	3 789 097	9 855 151	3 323 400	16 207 832		33 310 768	



ENVELOPPE 56-55 : CATASTROPHES NATURELLES (C)

NO PROJET NO CONTRAT	INFRASTRUCTURE MUNICIPALITÉ % NATURE DES TRAVAUX	LOCALISATION	CATÉGORIE 01		CATÉGORIE 02		CATÉG. 03	CATÉG. 04	CATÉG. 06	CATÉGORIE 07 + 08	CATÉG. 09	CATÉG. 90	TOTAL	PROGRAM. ACTUELLE COÛTS
			TEMPS RÉG.	AUTRE RÉMU.	TEMPS RÉG.	AUTRE RÉMU.								
20-3574-9601-	Rte 385 (Inondations)	Int. rte 138 à Labrieville	8 989	675			619	56		9 604	396 869	2 795	419 610	382 000
	Territoire non subdivisé ,NO													
3574-96-0202-4 (100%)	RECONSTRUCTION DU PONT		7 520	539			428	49		9 604	396 869	2 729	417 740	377 000
3574-96-0202-5 (100%)	RECONSTRUCTION DU PONT		1 468	136			191	7				66	1 869	5 000
20-3574-9706-	Rte 138(Catastrophe naturelle	138-91-100 sur 100m												
	Sault-au-Mouton ,VL													
3530-97-1903-4 (100%)	STABILISATION DE TALUS													
SOUS-TOTAL POUR LA D.T.: 35			8 989	675			619	56		9 604	396 869	2 795	419 610	382 000
							32 738	1 419	878 889	531 636	899 387		2 344 071	
							34 550	5 801	878 891	525 008	899 387		2 343 639	



ENVELOPPE 56-55 : CATASTROPHES NATURELLES (C)

NO PROJET NO CONTRAT	INFRASTRUCTURE MUNICIPALITÉ % NATURE DES TRAVAUX	LOCALISATION	CATÉGORIE 01		CATÉGORIE 02		CATÉG. 03	CATÉG. 04	CATÉG. 06	CATÉGORIE 07 + 08	CATÉG. 09	CATÉG. 90	TOTAL	PROGRAM. ACTUELLE COÛTS
			TEMPS RÉG.	AUTRE RÉMU.	TEMPS RÉG.	AUTRE RÉMU.								
20-3600-9601-	INONDATION DIVERSES	DT SAGUENAY LAC ST-JEAN EST	12 964	3 729			6 402	71 951	7 890	17 022		141	120 101	143 395
3030-96-1901-0 (100%)			12 691	3 702			5 947						22 341	6 007
3600-96-GE02-0 (100%)	PREP.PLANS DEVIS,SURVEILLANCE							71 671					71 671	114 000
3610-96-1939-0 (100%)	INONDATION GENERALE/DT						455	279	653				1 388	
3671-96-1916-0 (100%)	INONDATION GENERALE								6 365	17 022			23 387	23 387
3672-96-1936-0 (100%)	INONDATION GENERALE		272	26					871			141	1 312	
0-3671-9602-	ROUTE 381 FERLAND BOILEAU	ROUTE 381	8 164	62	12 071	243	395		56 399	18 963	5 742	13 672	115 714	115 714
3671-96-1903-0 (100%)	RTE 381 (DIVERS) FERLAND-BOI-		8 164	62	12 071	243	395		56 399	18 963	5 742	13 672	115 714	115 714
0-3671-9603-	ROUTE 170 LA BAIE -PETIT SAGUENAY	ROUTE 170 (LA BAIE-PETIT SAGUENAY)	13 500	293	15 294	2	695	212 323	129 532	39 275	1 337 176	14 872	1 762 966	1 687 862
3600-96-GA02-0 (100%)	CONCEPTION PREPARATION ET							203 481					203 481	293 952
3630-97-MA01-2 (100%)	EVALUATION & NEGOCIATION							8 370					8 370	
3650-96-0213-0 (100%)	REPARATION DE PONTS										16 580		16 580	6 400
3671-96-0911-0 (100%)	REFECTION PTIE RUE DES COTEAUX										49 129		49 129	26 883
3671-96-0912-0 (100%)	REFECTION PTE 170 A STIE EST										358 444		358 444	324 192
3671-96-0913-0 (100%)	REFECTION PTE 170 A SORTIE EST										156 466		156 466	76 367
3671-96-0914-0 (100%)	REPARER 5 SITES D'EROSION										205 328		205 328	275 400
3671-96-0920-0 (100%)	TERR., STABILISATION TALUS, EN										409 417		409 417	410 508
3671-96-1904-0 (100%)	RTE 170 (DIVERS)		12 205	293	14 533	2	695	5	120 596	32 101		13 531	193 965	193 965
3671-96-1952-0 (100%)	GLISSEMENT DE TERRAIN		1 295		760				8 935	7 173	2 016	1 340	21 522	21 522
3671-96-M901-0 (100%)	EXPROPRIATION - PLAN 96-B0-998							467			139 793		140 260	46 171
3671-96-MG04-0 (50%)	UTILITES PUBLIQUES													7 500
3671-96-MH03-0 (50%)	UTILITES PUBLIQUES													5 000
TOTAL DES COÛTS														
TOTAL DES DÉPENSES 0250														
TOTAL DES DÉPENSES SYGBEC														



ENVELOPPE 56-55 : CATASTROPHES NATURELLES (C)

NO PROJET NO CONTRAT	INFRASTRUCTURE MUNICIPALITÉ % NATURE DES TRAVAUX	LOCALISATION	CATÉGORIE 01		CATÉGORIE 02		CATÉG. 03	CATÉG. 04	CATÉG. 06	CATÉGORIE 07 + 08	CATÉG. 09	CATÉG. 90	TOTAL	PROGRAM. ACTUELLE COÛTS
			TEMPS RÉG.	AUTRE RÉMU.	TEMPS RÉG.	AUTRE RÉMU.								
0-3671-9604-	INTERSECTION 170-381 LA BAIE	INTERSECTION 170-381						40 616			1 151 355		1 191 971	1 275 130
	3030-96-1902-0 (100%)													
	3600-96-GA03-0 (100%)	CONCEPTION PRPARATION ET						40 616					40 616	95 000
	3630-97-M902-0 (100%)	ACQUISITION / PLAN 96-80-075									600		600	600
	3671-96-0214-0 (100%)	CONSTRUCTION D'UNE STRUCTURE									50 755		50 755	27 160
	3671-96-0917-0 (100%)	RECONSTRUCTION D'UNE SECTION D									1 100 000		1 100 000	1 152 000
	3671-96-1906-0 (100%)	INTERSECTION 170-381												370
0-3671-9605-	ROUTE 170 -MELLON JONQUIERE	ROUTE 170 -MELLON						8 983			59 995		68 978	178 071
	3600-96-GE01-0 (30%)	CONCEPTION PREP. SURVEILLANCE						8 983					8 983	12 927
	3671-96-0909-0 (100%)	TERR.VOIRIE,ECLAIR.+TRAV.MUNI.									59 995		59 995	165 143
0-3671-9607-	ROUTE 381 LA BAIE	ROUTE 381 SECTEUR CONSTRUCTION	6 770	184	5 060	100	156	660 944	50 875	33 140	3 476 079	7 886	4 241 199	8 840 522
	3600-96-GA05-0 (100%)	CONCEPTION PREPARATION SURVEIL						351 616					351 616	216 687
	3630-96-DD02-0 (100%)	ARPENTAGE - RTE 381						7 625					7 625	25 000
	3630-96-MA01-0 (100%)	EVALUATION NEG.ET REPRESENTATI						16 794					16 794	37 264
	3630-97-DD07-0 (100%)	RACCORDEMENT CHEMIN ST-JEAN						7 825					7 825	9 825
	3630-97-HA01-0 (100%)	SURVEILLANCE						219 535					219 535	370 000
	3630-97-MA01-3 (100%)	EVALUATION & NEGOCIATION												
	3671-96-0918-0 (100%)	TERRASSEMENT, STRUCTURE DE CHA									3 271 223		3 271 223	3 966 926
	3671-96-0919-0 (100%)	AMELIORATION TRONCON RTE RECON												3 300 000
	3671-96-1910-0 (100%)	RTE 381 SECTEUR CONSTRUCTION	6 770	184	5 060	100	156		50 875	23 663	9 880	7 886	104 578	104 578
	3671-96-M902-0 (100%)	EXPROPRIATION - PLAN 96-80-064						6 508			143 098		149 606	650 000
	3671-96-MG04-0 (50%)	UTILITES PUBLIQUES												7 500
	3671-96-MH03-0 (50%)	UTILITES PUBLIQUES												5 000
TOTAL DES COÛTS														
TOTAL DES DÉPENSES 0250														
TOTAL DES DÉPENSES SYGBEC														

ENVELOPPE 56-55 : CATASTROPHES NATURELLES (C)

NO PROJET NO CONTRAT	INFRASTRUCTURE MUNICIPALITÉ % NATURE DES TRAVAUX	LOCALISATION	CATÉGORIE 01		CATÉGORIE 02		CATÉG. 03	CATÉG. 04	CATÉG. 06	CATÉGORIE 07 + 08	CATÉG. 09	CATÉG. 90	TOTAL	PROGRAM. ACTUELLE COÛTS
			TEMPS RÉG.	AUTRE RÉMU.	TEMPS RÉG.	AUTRE RÉMU.								
)-3671-9607- (suite)														
3671-97-0001-2 (100%) RAPIECAGE MECANISE									9 477	49 200			58 678	60 500
3671-97-KA01-0 (100%) VERIFICATION DE LA QUALITE							51 041						51 041	80 000
3671-97-MG02-0 (100%) UTILITES PUBLIQUES										435			435	5 000
3671-97-MH03-0 (100%) UTILITES PUBLIQUES										2 241			2 241	2 241
)-3671-9608- ROUTE 172 DIVERSES			8 580	691	9 409	965	910	1 533	47 236	38 408	24 907	10 535	143 177	145 120
3671-96-1911-0 (100%) ROUTE 172 (DIVERS)			7 549	691	8 360	965	832	1 533	32 221	32 876	116	10 444	95 588	95 588
3671-97-0004-2 (100%) RAPIECAGE MECANISE										5 361	23 531		28 892	30 832
3671-97-1905-0 (100%)			1 031		1 048		78		15 015	170		91	17 436	17 436
3671-97-MG03-0 (100%) UTILITES PUBLIQUES											596		596	600
3671-97-MH02-0 (100%) UTILITES PUBLIQUES											664		664	664
)-3671-9609- LAC KENOGAMI			192							515		520	1 228	1 228
LAC KENOGAMI														
3671-96-1912-0 (100%) LAC KENOGAMI			192							515		520	1 228	1 228
)-3671-9610- CHEMIN ST-LEONARD SHIPSHAW,ST-CHARLES DE BOURGET					135			1 146		2 434		56	3 772	7 629
3600-96-GA04-0 (50%) CONCEPTION PREPARATION ET								1 146					1 146	5 003
3671-96-1913-0 (100%) CH. ST-LEONARD					135					2 434		56	2 626	2 626
)-3671-9611- CHEMIN VALINQUET ST-DAVID DE FALARDEAU			4 976	305	2 914	66			26 224	19 281		9 049	62 816	62 816
3671-96-1914-0 (100%) CH. VALINQUET			4 976	305	2 914	66			26 224	19 281		9 049	62 816	62 816
TOTAL DES COÛTS														
TOTAL DES DÉPENSES 0250														
TOTAL DES DÉPENSES SYGBEC														



ENVELOPPE 56-55 : CATASTROPHES NATURELLES (C)

NO PROJET NO CONTRAT	INFRASTRUCTURE MUNICIPALITÉ % NATURE DES TRAVAUX	LOCALISATION	CATÉGORIE 01		CATÉGORIE 02		CATÉG. 03	CATÉG. 04	CATÉG. 06	CATÉGORIE 07 + 08	CATÉG. 09	CATÉG. 90	TOTAL	PROGRAM. ACTUELLE COÛTS
			TEMPS RÉG.	AUTRE RÉMU.	TEMPS RÉG.	AUTRE RÉMU.								
0-3671-9612-	VILLAGE SHIPSHAW	VILLAGE SHIPSHAW	613	14	786	23			6 324	1 932		983	10 678	10 678
3671-96-1915-0 (100%)	VILLAGE SHIPSHAW		613	14	786	23			6 324	1 932		983	10 678	10 678
0-3671-9613-	PONT AUTOROUTE 70	PONT AUTOROUTE 70	1 527		1 800	30			23 666	1 900		939	29 864	29 864
3671-96-1902-0 (100%)	PONT AUTOROUTE 70		1 527		1 800	30			23 666	1 900		939	29 864	29 864
0-3671-9614-	Echangeur SUD PONT DUBUC	PONT DUBUC						20 960			84 393		105 354	217 624
3030-96-1903-0 (100%)														
3600-96-GE01-0 (70%)	CONCEPTION PREP. SURVEILLANCE							20 960					20 960	30 164
3671-96-0910-0 (100%)	TER.STR.CHAUS.ECLAIR.TRAV.MUN.										84 393		84 393	187 459
3671-96-1905-0 (100%)	PONT DUBUC													
0-3671-9617-	ROUTE 175 DIVERS	ROUTE 175 DIVERS	3 247		3 648	15		11	12 730	2 841	27 559	6 078	56 133	58 032
3671-96-0103-0 (100%)	TERR,PLANT,NETTOYAGE PONCEAUX										1 500		1 500	1 500
3671-96-1937-0 (100%)	ROUTE 172 (DIVERS)		3 247		3 648	15		11	12 730	2 801		6 078	28 534	28 534
3671-97-0006-2 (100%)	RAPIECAGE MECANISE									40	26 059		26 099	27 997
0-3671-9641-	AUTOROUTE 70-ROUTE 170	AUTOROUTE 70									558 739		558 739	544 849
3671-97-0906-2 (100%)	LA BAIE CHICOUTIMI LATERRIERE ROUTE 170										558 739		558 739	544 849
		TOTAL DES COÛTS												
		TOTAL DES DÉPENSES 0250												
		TOTAL DES DÉPENSES SYGBEC												



ENVELOPPE 56-55 : CATASTROPHES NATURELLES (C)

NO PROJET NO CONTRAT	INFRASTRUCTURE MUNICIPALITÉ % NATURE DES TRAVAUX	LOCALISATION	CATÉGORIE 01		CATÉGORIE 02		CATÉG. 03	CATÉG. 04	CATÉG. 06	CATÉGORIE 07 + 08	CATÉG. 09	CATÉG. 90	TOTAL	PROGRAM. ACTUELLE COÛTS
			TEMPS RÉG.	AUTRE RÉMU.	TEMPS RÉG.	AUTRE RÉMU.								
0-3671-9644-	Amenagement des berges et LA BAIE, ANSE ST-JEAN	Riviere Ha Ha, a Mars, ST-Jean						110 614	27 379		1 227		139 222	163 163
3671-96-0215-0 (100%)	CONST. STRUCTURE PALPLANCHE										139		139	
3671-96-1947-0 (100%)	DRAGAGE - PROTECTION BERGES								3 450				3 450	3 450
3671-96-1949-0 (100%)	DRAGAGE - PROTECTION BERGES							12	23 929		1 087		25 029	25 029
3671-96-GZ01-0 (100%)	DRAGAGE ET PROTECTION BERGES							2 726					2 726	15 000
3671-96-GZ02-0 (100%)	DRAGAGE ET PROTECTION BERGES							91 776					91 776	100 000
3671-96-GZ03-0 (100%)	DRAGAGE ET PROTECTION BERGES							16 099					16 099	19 684
0-3671-9645-	PONT DUDUC CHICOUTIMI	PONT DUBUC									944 718		944 718	770 206
3650-96-0216-0 (100%)	REPARATION DU PONT DUBUC										519 065		519 065	381 637
3650-96-0217-0 (100%)	REPARATION DU PONT P-14092										425 653		425 653	388 569
0-3671-9646-	47640-01,02 Chicoutimi, ST-Honoré	Int. 172 a Pic Construction Lt							2 992	54 810	215 894		273 696	325 870
3671-96-0615-0 (100%)	CORRECTION ET COUCHE D'USURE									54 476	215 894		270 371	322 544
3671-97-1102-0 (100%)														
3671-97-1902-0 (100%)	DRAINAGE ET NETTOYAGE DE PONCE								2 992	333			3 325	3 325
0-3671-9701-	175-03-221 Chicoutimi	Int. Montcalm (Protocole)	4 562	524	3 647	175	71		39 097	16 771		5 739	70 588	70 588
3671-97-1901-0 (100%)	RANG ST-LOUIS ST-FULGENCE		4 562	524	3 647	175	71		39 097	16 771		5 739	70 588	70 588
0-3671-9721-	ROUTE 170 / ANSE-ST-JEAN ANSE-ST-JEAN	RTE 170 / ANSE-ST-JEAN												75 000
3671-97-M904-0 (100%)	ACQUIS.-PLAN 622-96-B0-068													75 000
TOTAL DES COÛTS TOTAL DES DÉPENSES 0250 TOTAL DES DÉPENSES SYGBEC														



ENVELOPPE 56-55 : CATASTROPHES NATURELLES (C)

NO PROJET NO CONTRAT	INFRASTRUCTURE MUNICIPALITÉ % NATURE DES TRAVAUX	LOCALISATION	CATÉGORIE 01		CATÉGORIE 02		CATÉG. 03	CATÉG. 04	CATÉG. 06	CATÉGORIE 07 + 08	CATÉG. 09	CATÉG. 90	TOTAL	PROGRAM. ACTUELLE COÛTS
			TEMPS RÉG.	AUTRE RÉMU.	TEMPS RÉG.	AUTRE RÉMU.								
20-3671-9722- 3671-97-M905-0 (100%)	CHEMIN DES COTEAUX ANSE-ST-JEAN ACQUIS.-PLAN 622-96-80-070	CHEMIN DES COTEAUX ANSE-ST-JEAN												75 000 75 000
20-3671-9723- 3671-97-M906-0 (100%)	ACQUISITION / DELUGE ANSE-ST-JEAN ACQUIS.-PLAN 622-96-80-069	RUE ST-JEAN-BAPTISTE ANSE-ST-JEAN						513 513					513 513	75 000 75 000
20-3672-9602- 3672-96-1917-0 (100%)	BELLE-RIVIERE HEBERVILLE BELLE RIVIERE	BELLE-RIVIERE												10 000 10 000
20-3672-9607- 3672-96-1922-0 (100%)	PONT UPIKA T.N.S. LAC MONCOUCHE PONT UPIKA PARC DES LAURENTIDE	PARC DES LAURENTIDES												10 000 10 000
20-3672-9608- 3672-96-1923-0 (100%)	PONT PIKA T.N.S. LAC ACHOUAKAN PONT PIKA PARC LAURENTIDES	PARC DES LAURENTIDES												10 000 10 000
0-3672-9609- 3672-96-1924-0 (100%)	RIVIERE AUX ECORCES T.N.S. LAC ACHOUAKAN B.RIVIERE RIV.ECORCES PARC LAURENTIDES	RIVIERE AUX ECORCES PARC DES LAURENTIDES												15 000 15 000
0-3672-9610- 3672-96-1925-0 (100%)	INTER. RANG 6 ET 170 ST-BRUNO INT.RG 6 ET 170/ST-BRUNO	INTER. RANG 6 ET 170	852 852	233 233	936 936	180 180			40 724 40 724	607 607		931 931	44 466 44 466	50 000 50 000
TOTAL DES COÛTS TOTAL DES DÉPENSES 0250 TOTAL DES DÉPENSES SYGBEC														



ENVELOPPE 56-55 : CATASTROPHES NATURELLES (C)

NO PROJET NO CONTRAT	INFRASTRUCTURE MUNICIPALITÉ % NATURE DES TRAVAUX	LOCALISATION	CATÉGORIE 01		CATÉGORIE 02		CATÉG. 03	CATÉG. 04	CATÉG. 06	CATÉGORIE 07 + 08	CATÉG. 09	CATÉG. 90	TOTAL	PROGRAM. ACTUELLE COÛTS
			TEMPS RÉG.	AUTRE RÉMU.	TEMPS RÉG.	AUTRE RÉMU.								
0-3672-9612-	RANG LAC VERT HEBERTVILLE	RANG LAC VERT	369	35	564	53		54 608	854	1 661		936	59 084	105 003
3600-96-GA04-0 (50%)	CONCEPTION PREPARATION ET							1 146					1 146	5 003
3630-96-DD06-0 (100%)	PREP. PLANS D'ACQUISITION							53 462					53 462	100 000
3672-96-1927-0 (100%)	RANG LAC VERT		369	35	564	53			854	1 661		936	4 475	
0-3672-9613-	PONT BEDARD NO.3733 ALMA	ROUTE DU LAC									56 210		56 210	55 874
3650-96-0210-0 (100%)	REPLACEMENT DU PONT # 3733										56 210		56 210	39 874
3672-96-1928-0 (100%)	ROUTE DU LAC / PONT BEDARD													10 000
3672-97-M903-0 (100%)	ACQUISITION/PLAN 622-96-BO-065													6 000
0-3672-9617-	PONT T.N.S.	RIVIERE PIKAUBA PARC DES LAURENTIDES	234		419					174		531	1 360	10 000
3672-96-1932-0 (100%)	PONT RIVIERE PIKAUBA		234		419					174		531	1 360	10 000
0-3672-9620-	RIVIERE MORIN T.N.S.	RIVIERE MORIN PARC DES LAURENTIDES												10 000
3672-96-1935-0 (100%)	RIV.MORIN PARC LAURENTIDES													10 000
0-3672-9635-	PONCEAU ALMA	ROUTE 169	796		543					897		1 417	3 654	
3672-96-1946-0 (100%)	REPATION PONCEAU ET DRAINAGE		796		543					897		1 417	3 654	
SOUS-TOTAL POUR LA D.T.: 36			67 353	6 073	57 234	1 856	8 631 25 979 25 492	1 184 207 2 891 832 3 118 476	471 928 8 011 837 8 022 083	250 637 2 293 409 2 282 249	7 943 999 11 459 610 12 383 074	74 294	10 066 216 24 682 669 25 831 377	15 149 248



ENVELOPPE 56-55 : CATASTROPHES NATURELLES (C)

NO PROJET NO CONTRAT	INFRASTRUCTURE MUNICIPALITÉ % NATURE DES TRAVAUX	LOCALISATION	CATÉGORIE 01		CATÉGORIE 02		CATÉG. 03	CATÉG. 04	CATÉG. 06	CATÉGORIE 07 + 08	CATÉG. 09	CATÉG. 90	TOTAL	PROGRAM. ACTUELLE COÛTS
			TEMPS RÉG.	AUTRE RÉMU.	TEMPS RÉG.	AUTRE RÉMU.								
20-3771-9606-		Mise en place d'un contrepoids rte 00169-02-201 Roberval ,V	2 055	329	1 146	495		1 704	31	1 543	4 588	1 874	13 768	12 036
3760-96-M902-0 (100%)		ACQUISITION PLAN NO 96-BO-207						1 704			600		2 304	2 036
3771-96-1904-0 (100%)		STABILISATION, DRAINAGE PLUIES	2 055	329	1 146	495			31	1 543	3 988	1 874	11 464	10 000
20-3771-9607-		Stabilisation du remblai et Route 00169-02-201 et 02-240 Chambord ,M	399	52	1 217	71			10 859	2 056		848	15 503	31 099
3771-96-1905-0 (100%)		STAB., EMPIER. VAL-JALBERT	399	52	1 217	71			10 859	2 056		848	15 503	31 099
20-3771-9641-		Pont rue Principale St-André Route 44840-02-000 10+177 à Saint-André-du-Lac-St-Jean ,VL 10+277	3 975	25	797		12	13 697	2 710	4 199	145 029	2 689	173 135	108 000
3760-97-0202-0 (100%)		REPARER TABLIER, APPAREILS D'A									144 000		144 000	90 000
3760-97-1901-0 (100%)		STABILISATION DE PILIER	1 951					3 432				133	5 518	2 000
3760-97-HA01-A (100%)								10 264					10 264	10 000
3771-96-1917-0 (100%)		STABILISATION DU PILIER	2 023	25	797		12		2 710	4 199	1 029	2 555	13 352	6 000
SOUS-TOTAL POUR LA D.T.: 37		TOTAL DES COÛTS	6 429	407	3 161	566	12	15 401	13 600	7 798	149 617	5 412	202 408	151 135
		TOTAL DES DÉPENSES 0250					1 994	1 993	143 000	74 623	32 370		253 983	
		TOTAL DES DÉPENSES SYGPEC					1 994	1 993	143 000	74 624	32 370		253 983	



ENVELOPPE 56-55 : CATASTROPHES NATURELLES (C)

NO PROJET NO CONTRAT	INFRASTRUCTURE MUNICIPALITÉ % NATURE DES TRAVAUX	LOCALISATION	CATÉGORIE 01		CATÉGORIE 02		CATÉG. 03	CATÉG. 04	CATÉG. 06	CATÉGORIE 07 + 08	CATÉG. 09	CATÉG. 90	TOTAL	PROGRAM. ACTUELLE COÛTS
			TEMPS RÉG.	AUTRE RÉMU.	TEMPS RÉG.	AUTRE RÉMU.								
20-3971-8820- 3971-95-0914-B (100%)	Route 0138 Saint-Siméon BRIS DU AUX INNONDATIONS	Intersect. route 0138 et 0170 ,V rivière Noire												
20-3971-9317- 3910-96-1913-0 (100%) 3910-96-M910-0 (100%) 3910-96-MG07-0 (100%) 3910-96-Z204-0 (100%) 3971-96-0909-A (100%) 3971-96-1902-0 (100%) 3971-97-0915-A (100%)	Route 138 Saint-Fidèle-de-Mont-Murray,P RECONSTR. REGIONS SINISTREES DEP. CONNEXES EXPROPRIATIONS UTILITES PUBLIQUES PLANS ET DEVIS & SURVEILLANCE CONST. UNE VOIE AUXILIAIRE RECONSTRUCTION TEMPORAIRE DE CONST. UNE VOIE AUXILIAIRE	Côte Port-aux-Saumons à l'est de la courbe Mailloux. Phase 1	11 567 11 237 330	1 493 1 493	70 70		916 916	364 219 29 196 335 000 22			3 169 136 198 486 650 2 785 000 185 000	2 638 2 638	3 550 042 16 356 227 682 650 335 000 2 785 000 330 185 022	3 027 163 2 000 30 163 295 000 2 700 000
20-3971-9603- 3910-96-1914-0 (100%) 3910-96-Z202-0 (100%) 3971-96-0907-0 (100%) 3971-96-1901-0 (100%)	Route 138-08-070 Rivière-Malbaie RECONSTR. REGIONS SINISTREES PLANS ET DEVIS & SURVEILLANCE STABILISATION DE TALUS PROTECTION TALUS 2 ENDROITS	Le long de la riviere Malbaie ,M talus érodé lors du 96-07-20	715 715	254 254			15 15				40 375 33 40 375	33 33	41 394 1 018 40 375	43 609 1 000 11 824 30 785
20-3971-9604- 3910-96-1915-0 (100%) 3910-96-Z203-0 (100%) 3971-96-G908-0 (100%) 3971-96-1903-0 (100%)	Route 138 Baie-Sainte-Catherine ,M RECONSTR. REGIONS SINISTREES PLANS ET DEVIS & SURVEILLANCE RECONSTRUCTION DE PONCEAU CONSTRUCTION PONT TEMPORAIRE	Décharge du lac du Basque	1 783 461 1 322	305 143 162			281 15 266	15 000 15 000			17 471 33 17 471	33 33	34 874 652 15 000 17 471 1 750	36 000 1 000 15 000 20 000
TOTAL DES COÛTS TOTAL DES DÉPENSES 0250 TOTAL DES DÉPENSES SYGBEC														



ENVELOPPE 56-55 : CATASTROPHES NATURELLES (C)

NO PROJET NO CONTRAT	INFRASTRUCTURE MUNICIPALITÉ % NATURE DES TRAVAUX	LOCALISATION	CATÉGORIE 01		CATÉGORIE 02		CATÉG. 03	CATÉG. 04	CATÉG. 06	CATÉGORIE 07 + 08	CATÉG. 09	CATÉG. 90	TOTAL	PROGRAM. ACTUELLE COÛTS
			TEMPS RÉG.	AUTRE RÉMU.	TEMPS RÉG.	AUTRE RÉMU.								
20-3971-9612-	Route 170 Saint-Siméon, P	Route 170 à 2,5 km de rte 138	31								46 888		46 920	47 888
3910-96-1929-0 (100%)	STABILISATION DE TALUS		31										31	1 000
3971-96-0911-0 (100%)	STABILISER TALUS+ ABORDS ROUTE										46 888		46 888	46 888
3971-96-1927-0 (100%)	STABILISATION DE REMBLAI													
SOUS-TOTAL POUR LA D.T.: 39			14 098	2 053	70		1 213	379 219			3 273 871	2 704	3 673 231	3 154 661
			TOTAL DES COÛTS											
			TOTAL DES DÉPENSES 0250											
			TOTAL DES DÉPENSES, SYGBEC											



ENVELOPPE 56-55 : CATASTROPHES NATURELLES (C)

NO PROJET NO CONTRAT	INFRASTRUCTURE MUNICIPALITÉ % NATURE DES TRAVAUX	LOCALISATION	CATÉGORIE 01		CATÉGORIE 02		CATÉG. 03	CATÉG. 04	CATÉG. 06	CATÉGORIE 07 + 08	CATÉG. 09	CATÉG. 90	TOTAL	PROGRAM. ACTUELLE COÛTS
			TEMPS RÉG.	AUTRE RÉMU.	TEMPS RÉG.	AUTRE RÉMU.								
20-6372-9612-	Rte du Lac Édouard	-						2 553		6 578	30 889		40 021	24 938
	Lac-Édouard	,M						2 553		6 578	30 889		40 021	24 938
6310-96-0721-0 (50%)	REKETEMENT SOUPLE													
20-6372-9615-	Rte 155-03-220	-	484	198	1 048	438		2 553	7 794	10 094	30 889	1 135	54 635	39 090
	La Tuque	,V												250
6310-96-0123-0 (100%)	TERRASSEMENT													
6310-96-0721-0 (50%)	REKETEMENT SOUPLE							2 553		6 578	30 889		40 021	24 938
6372-96-1909-0 (100%)	TRAVAUX MIXTES, PERTE		484	198	1 048	438			7 794	3 515		1 135	14 614	13 902
SOUS-TOTAL POUR LA D.T.: 63			484	198	1 048	438		5 107	7 794	16 672	61 778	1 135	94 656	64 029
			TOTAL DES COÛTS		TOTAL DES DÉPENSES 0250		TOTAL DES DÉPENSES SYGBEC							

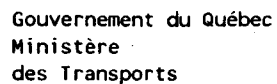

PLUIES DILUVIENNES 1996 - SUIVI DES COÛTS

PROGRAMME-ÉLÉMENT : 50-05

EPB-0019

PAGE : 13 FIN

DATE : 98-02-02

DG-DT-CS-SC: **--**--**--**

ENVELOPPE 56-55 : CATASTROPHES NATURELLES (C)

GRAND TOTAL POUR: **--**-****



ENVELOPPE 56-55 : CATASTROPHES NATURELLES (C)

NO PROJET NO CONTRAT	INFRASTRUCTURE MUNICIPALITÉ % NATURE DES TRAVAUX	LOCALISATION	PROGRAMMATION		ENGAGEMENT ACTUEL	DÉPENSES			STRATÉGIE RÉALISAT.	PRÉVISION <i>Contrats</i> 31 MARS	PARACHÈV. AN PROCH.	MONTANT ULTÉRIEUR	FINAL PRÉVU
			INITIALE	ACTUELLE		ANTÉRIEURE	0250	SYGBEC					
20-6372-9612-	Rte du Lac Édouard	-	24 938	24 938	34 070	14 147	40 021	34 070		40 021			54 168
6310-96-0721-0	Lac-Édouard ,M (50%) REVETEMENT SOUPLE		24 938	24 938	34 070	14 147	40 021	34 070		40 021			54 168
20-6372-9615-	Rte 155-03-220	-	35 188	39 090	47 973	89 329	53 923	47 972		53 923			143 252
6310-96-0123-0	La Tuque ,V (100%) TERRASSEMENT		250	250	*****	55 795							55 795
6310-96-0721-0	(50%) REVETEMENT SOUPLE		24 938	24 938	34 070	14 147	40 021	34 070		40 021			54 168
6372-96-1909-0	(100%) TRAVAUX MIXTES, PERTE		10 000	13 902	13 902	19 386	13 902	13 902		13 902			33 288
			SOMMAIRE										
MT ULTÉR. = [FIN.PRÉVU]-([DÉP. ANT.]+[P. 31 MARS]+[PAR. AN PROCH.]) FINAL PRÉVU (Projet): N'inclut pas les contrats déjà terminés			TOTAUX (CP+AC)	20 037 425	18 901 074	13 248 555	25 382 883	14 164 319	13 417 569	15 505 763 + 97 355	4 074 000	21 515	44 984 163

SOURCE: Fichiers plats du système 0250 au 98-01-31. (Exercice financier 1997-98) (1.56)

+ 9 407
+ 61 514
+ 2 960
+ 86 343



ENVELOPPE 56-55 : CATASTROPHES NATURELLES (C)

NO PROJET NO CONTRAT	INFRASTRUCTURE MUNICIPALITÉ % NATURE DES TRAVAUX	LOCALISATION	PROGRAMMATION		ENGAGEMENT ACTUEL	DÉPENSES			STRATÉGIE RÉALISAT.	PRÉVISION 31 MARS	PARACHÈV. AN PROCH.	MONTANT ULTÉRIEUR	FINAL PRÉVU
			INITIALE	ACTUELLE		ANTÉRIEURE	0250	SYGPEC					
20-3574-9601- 3574-96-0202-4 3574-96-0202-5	Rte 385 (Inondations) Territoire non subdivisé ,NO (100%) RECONSTRUCTION DU PONT (100%) RECONSTRUCTION DU PONT	Int. rte 138 à Labrieville	270 000 270 000	382 000 377 000 5 000	412 312 411 812 500		406 720 406 521 198	412 010 411 812 198		411 812 411 812			411 812 411 812
20-3574-9706- 3530-97-1903-4	Rte 138(Catastrophe naturelle Sault-au-Mouton ,VL (100%) STABILISATION DE TALUS	138-91-100 sur 100m			*****								
20-3600-9601- 3030-96-1901-0 3600-96-GE02-0 3610-96-1939-0 3671-96-1916-0 3672-96-1936-0	INONDATION DIVERSES (100%) (100%) PREP.PLANS DEVIS,SURVEILLANCE (100%) INONDATION GENERALE/DT (100%) INONDATION GENERALE (100%) INONDATION GENERALE	DT SAGUENAY LAC ST-JEAN EST	55 000 5 000	143 395 6 007 114 000	122 801 6 007 116 799 ***** ***** *****	345 229 11 428 185 999 14 361 100 943 32 496	87 370 5 947 71 671 1 694 7 185 871	86 835 6 007 71 671 227 8 057 871		174 426 6 007 114 000 45 639 7 908 871	25 000	1 491 1 492	546 147 18 928 300 000 60 000 133 852 33 367
20-3671-9602- 3671-96-1903-0	ROUTE 381 FERLAND BOILEAU (100%) RTE 381 (DIVERS) FERLAND-BOI-	ROUTE 381	100 000 100 000	115 714 115 714	*****	401 536 401 536	80 262 80 262	75 403 75 403		80 262 80 262	50 000 50 000		531 799 531 799
20-3671-9603- 3600-96-GA02-0 3630-97-MA01-2 3650-96-0213-0 3671-96-0911-0 3671-96-0912-0 3671-96-0913-0	ROUTE 170 LA BAIE -PETIT SAGUENAY (100%) CONCEPTION PREPARATION ET (100%) EVALUATION & NEGOCIATION (100%) REPARATION DE PONTS (100%) REFECTIION PTIE RUE DES COTEAUX (100%) REFECTIION PTE 170 A STIE EST (100%) REFECTIION PTE 170 A SORTIE EST	ROUTE 170 (LA BAIE-PETIT SAGUENAY)	1 725 451 293 952 6 400 26 883 324 192 76 367	1 687 862 293 952 6 400 26 883 324 192 76 367	1 400 757 203 197 ***** 18 780 49 129 358 444 156 466	6 837 297 506 952 8 370 528 057 324 116 2 475 807 808 632	1 710 346 203 481 8 370 16 580 49 129 358 444 156 466	1 712 087 203 197 8 370 16 580 49 129 358 444 156 466		1 748 132 205 000 16 877 18 780 49 130 358 445 156 466		-2	8 585 428 711 952 16 877 546 837 373 246 2 834 252 965 098
MT ULTÉR. = [FIN.PRÉVU]-([DÉP. ANT.]+[P. 31 MARS]+[PAR. AN PROCH.]) FINAL PRÉVU (Projet): N'inclut pas les contrats déjà terminés			TOTAUX (CP+AC)										

SOURCE: Fichiers plats du système 0250 au 98-01-31. (Exercice financier 1997-98) (1.56)



ENVELOPPE 56-55 : CATASTROPHES NATURELLES (C)

NO PROJET		INFRASTRUCTURE	LOCALISATION	PROGRAMMATION		ENGAGEMENT	DÉPENSES			STRATÉGIE	PRÉVISION	PARACHÈV.	MONTANT	FINAL
NO CONTRAT	%	NATURE DES TRAVAUX		INITIALE	ACTUELLE	ACTUEL	ANTÉRIEURE	0250	SYGBEC					
20-3671-9603- (suite)														
3671-96-0914-0	(100%)	REPARER 5 SITES D'ÉROSION	275 400	275 400	205 328	1 687 046	205 328	205 328		205 328				1 892 375
3671-96-0920-0	(100%)	TERR., STABILISATION TALUS, EN	538 584	410 508	409 417		409 417	409 417		409 417				409 417
3671-96-1904-0	(100%)	RTE 170 (DIVERS)	125 000	193 965	*****	396 601	144 425	146 700		147 948				544 549
3671-96-1952-0	(100%)	GLISSEMENT DE TERRAIN		21 522	*****	56 175	18 238	18 238		18 238				74 414
3671-96-M901-0	(100%)	EXPROPRIATION - PLAN 96-B0-998	46 171	46 171	*****	53 909	140 464	140 212		150 000				203 909
3671-96-MG04-0	(50%)	UTILITES PUBLIQUES	7 500	7 500	*****					7 500				7 500
3671-96-MH03-0	(50%)	UTILITES PUBLIQUES	5 000	5 000	*****					5 000				5 000
20-3671-9604- INTERSECTION 170-381			2 102 908	1 275 130	1 236 266	2 244 116	1 192 341	1 113 281		1 237 240			-2	3 481 355
LA BAIE					*****									
3030-96-1902-0	(100%)				*****									
3600-96-GA03-0	(100%)	CONCEPTION PRPARATION ET	95 000	95 000	60 514	439 485	40 616	36 699		60 515				500 000
3630-97-M902-0	(100%)	ACQUISITION / PLAN 96-B0-075	600	600	*****		600	600		600				600
3671-96-0214-0	(100%)	CONSTRUCTION D'UNE STRUCTURE	27 160	27 160	50 755	1 304 275	50 755	50 755		50 755			-1	1 355 030
3671-96-0917-0	(100%)	RECONSTRUCTION D'UNE SECTION D	1 980 148	1 152 000	1 125 000		1 100 000	1 024 856		1 125 000				1 125 000
3671-96-1906-0	(100%)	INTERSECTION 170-381		370	*****	500 355	370	370		370				500 725
20-3671-9605- ROUTE 170 -MELLON			178 071	178 071	68 995	819 873	68 978	68 835		68 995				888 868
JONQUIERE														
3600-96-GE01-0	(30%)	CONCEPTION PREP. SURVEILLANCE	12 927	12 927	9 000	54 017	8 983	8 840		9 000				63 016
3671-96-0909-0	(100%)	TERR.VOIRIE,ECLAIR.+TRAV.MUNI.	165 143	165 143	59 995	765 856	59 995	59 995		59 995				825 851
20-3671-9607- ROUTE 381			8 835 944	8 840 522	4 180 026	1 757 832	4 223 919	3 977 728		5 001 323	3 910 000		-50 000	10 619 156
LA BAIE														
3600-96-GA05-0	(100%)	CONCEPTION PREPARATION SURVEIL	216 687	216 687	219 122	283 310	351 616	219 122		216 689	50 000		-50 000	500 000
3630-96-DD02-0	(100%)	ARPENTAGE - RTE 381	25 000	25 000	25 000	50 000	7 625	7 625		25 000				75 000
3630-96-MA01-0	(100%)	EVALUATION NEG.ET REPRESENTATI	37 264	37 264	*****	11 736	16 794	16 794		37 264				49 000
3630-97-DD07-0	(100%)	RACCORDEMENT CHEMIN ST-JEAN	9 825	9 825	9 825		7 825	7 825		9 825				9 825
MT ULTÉR. = [FIN.PRÉVU]-([DÉP. ANT.]+[P. 31 MARS]+[PAR. AN PROCH.])														
FINAL PRÉVU (Projet): N'inclut pas les contrats déjà terminés			TOTAUX (CP+AC)											



ENVELOPPE 56-55 : CATASTROPHES NATURELLES (C)

NO PROJET		INFRASTRUCTURE	LOCALISATION	PROGRAMMATION		ENGAGEMENT	DÉPENSES			STRATÉGIE	PRÉVISION	PARACHÈV.	MONTANT	FINAL
NO CONTRAT	%	NATURE DES TRAVAUX		INITIALE	ACTUELLE	ACTUEL	ANTÉRIEURE	0250	SYGBEC	RÉALISAT.	31 MARS	AN PROCH.	ULTÉRIEUR	PRÉVU
20-3671-9607- (suite)														
3630-97-HA01-0	(100%)	SURVEILLANCE	370 000	370 000	320 000		219 535	157 269		320 000	50 000		370 000	
3630-97-MA01-3	(100%)	EVALUATION & NEGOCIATION			*****					9 658			9 658	
3671-96-0918-0	(100%)	TERRASSEMENT, STRUCTURE DE CHA	3 966 926	3 966 926	3 466 926		3 271 223	3 271 223		3 466 926	500 000		3 966 926	
3671-96-0919-0	(100%)	AMELIORATION TRONCON RTE RECON	3 300 000	3 300 000	*****						3 300 000		3 300 000	
3671-96-1910-0	(100%)	RTE 381 SECTEUR CONSTRUCTION	100 000	104 578	*****	1 412 786	83 737	84 398		84 398			1 497 185	
3671-96-M902-0	(100%)	EXPROPRIATION - PLAN 96-B0-064	650 000	650 000	*****		152 680	132 010		650 000			650 000	
3671-96-MG04-0	(50%)	UTILITES PUBLIQUES	7 500	7 500	*****					7 500			7 500	
3671-96-MH03-0	(50%)	UTILITES PUBLIQUES	5 000	5 000	*****					5 000			5 000	
3671-97-0001-2	(100%)	RAPIECAGE MECANISE	60 500	60 500	59 164		59 164	59 164		59 164			59 164	
3671-97-KA01-0	(100%)	VERIFICATION DE LA QUALITE	80 000	80 000	80 000		51 041	19 617		70 000	10 000		80 000	
3671-97-MG02-0	(100%)	UTILITES PUBLIQUES	5 000	5 000	*****		435	435		37 657			37 657	
3671-97-MH03-0	(100%)	UTILITES PUBLIQUES	2 241	2 241	*****		2 241	2 241		2 241			2 241	
20-3671-9608- ROUTE 172 DIVERSES ROUTE 172 -DIVERS				157 499	145 120	28 884	225 665	97 570	112 612		112 502	35 000		373 168
3671-96-1911-0	(100%)	ROUTE 172 (DIVERS)	100 000	95 588	*****	225 665	52 230	67 272		67 158	25 000		317 824	
3671-97-0004-2	(100%)	RAPIECAGE MECANISE	30 832	30 832	28 892		28 892	28 892		28 892			28 892	
3671-97-1905-0	(100%)		25 000	17 436	*****		15 186	15 186		15 186	10 000		25 186	
3671-97-MG03-0	(100%)	UTILITES PUBLIQUES	600	600	*****		596	596		600			600	
3671-97-MH02-0	(100%)	UTILITES PUBLIQUES	1 067	664	*****		664	664		664			664	
20-3671-9609- LAC KENOGAMI LAC KENOGAMI					1 228		5 027	530	530		530			5 557
3671-96-1912-0	(100%)	LAC KENOGAMI		1 228	*****	5 027	530	530		530			5 557	
MT ULTÉR. = [FIN.PRÉVU]-([DÉP. ANT.]+[P. 31 MARS]+[PAR. AN PROCH.]) FINAL PRÉVU (Projet): N'inclut pas les contrats déjà terminés			TOTAUX (CP+AC)											



ENVELOPPE 56-55 : CATASTROPHES NATURELLES (C)

NO PROJET NO CONTRAT	INFRASTRUCTURE MUNICIPALITÉ % NATURE DES TRAVAUX	LOCALISATION	PROGRAMMATION		ENGAGEMENT ACTUEL	DÉPENSES			STRATÉGIE RÉALISAT.	PRÉVISION 31 MARS	PARACHÈV. AN PROCH.	MONTANT ULTÉRIEUR	FINAL PRÉVU
			INITIALE	ACTUELLE		ANTÉRIEURE	0250	SYGPEC					
20-3671-9610- 3600-96-GA04-0 3671-96-1913-0	CHEMIN ST-LEONARD SHIPSHAW, ST-CHARLES DE BOURGET (50%) CONCEPTION PREPARATION ET (100%) CH. ST-LEONARD	CHEMIN ST-LEONARD	5 003 5 003 2 626	7 629 5 003 2 626	1 144 1 146 *****	37 404 25 176 12 227	1 146 1 146	3 474 1 144 2 330		3 476 1 146 2 330			40 880 26 323 14 557
20-3671-9611- 3671-96-1914-0	CHEMIN VALINQUET ST-DAVID DE FALARDEAU (100%) CH. VALINQUET	CHEMIN VALINQUET	40 000 40 000	62 816 62 816	*****	80 680 80 680	44 937 44 937	44 937 44 937		44 937 44 937			125 618 125 618
20-3671-9612- 3671-96-1915-0	VILLAGE SHIPSHAW SHIPSHAW (100%) VILLAGE SHIPSHAW	VILLAGE SHIPSHAW	20 000 20 000	10 678 10 678	*****	9 213 9 213	8 257 8 257	8 257 8 257		8 257 8 257			17 471 17 471
20-3671-9613- 3671-96-1902-0	PONT AUTOROUTE 70 CHICOUTIMI (100%) PONT AUTOROUTE 70	PONT AUTOROUTE 70	25 000 25 000	29 864 29 864	*****	178 313 178 313	25 533 25 533	25 533 25 533		25 533 25 533	8 000 8 000		211 846 211 846
20-3671-9614- 3030-96-1903-0 3600-96-GE01-0 3671-96-0910-0 3671-96-1905-0	Echangeur SUD PONT DUBUC CHICOUTIMI (100%) (70%) CONCEPTION PREP. SURVEILLANCE (100%) TER.STR.CHAUS.ECLAIR.TRAV.MUN. (100%) PONT DUBUC	PONT DUBUC	217 624 30 164 187 459	217 624 30 164 187 459	105 391 ***** 21 000 84 393 *****	2 188 494 126 039 1 867 540 194 914	105 354 20 960 84 393	105 021 20 627 84 393		105 393 21 000 84 393			2 293 887 147 039 1 951 933 194 914
20-3671-9617- 3671-96-0103-0 3671-96-1937-0 3671-97-0006-2	ROUTE 175 DIVERS DIVERSES (100%) TERR,PLANT,NETTOYAGE PONCEAUX (100%) ROUTE 172 (DIVERS) (100%) RAPIECAGE MECANISE	ROUTE 175 DIVERS	79 497 1 500 50 000 27 997	58 032 1 500 28 534 27 997	27 597 1 500 ***** 26 099	136 685 125 844 10 840	46 243 1 500 18 644 26 099	46 243 1 500 18 644 26 099		43 119 1 500 15 520 26 099			179 804 127 344 26 360 26 099
MT ULTÉR. = [FIN.PRÉVU]-([DÉP. ANT.]+[P. 31 MARS]+[PAR. AN PROCH.]) FINAL PRÉVU (Projet): N'inclut pas les contrats déjà terminés			TOTAUX (CP+AC)										

SOURCE: Fichiers plats du système 0250 au 98-01-31. (Exercice financier 1997-98) (1.56)



ENVELOPPE 56-55 : CATASTROPHES NATURELLES (C)

NO PROJET NO CONTRAT	INFRASTRUCTURE MUNICIPALITÉ % NATURE DES TRAVAUX	LOCALISATION	PROGRAMMATION		ENGAGEMENT ACTUEL	DÉPENSES			STRATÉGIE RÉALISAT.	PRÉVISION 31 MARS	PARACHÈV. AN PROCH.	MONTANT ULTÉRIEUR	FINAL PRÉVU
			INITIALE	ACTUELLE		ANTÉRIEURE	0250	SYGBC					
20-3671-9641- 3671-97-0906-2	AUTOROUTE 70-ROUTE 170 LA BAIE CHICOUTIMI LATERRIERE (100%) CORRECTION ET COUCHE D'USURE	AUTOROUTE 70 ROUTE 170	1 000 000 1 000 000	544 849 544 849	558 739 558 739		558 739 558 739	558 739 558 739		558 740 558 740			558 740 558 740
20-3671-9644- 3671-96-0215-0 3671-96-1947-0 3671-96-1949-0 3671-96-G201-0 3671-96-G202-0 3671-96-G203-0	Amenagement des berges et LA BAIE, ANSE ST-JEAN (100%) CONST. STRUCTURE PALPLANCHE (100%) DRAGAGE - PROTECTION BERGES (100%) DRAGAGE - PROTECTION BERGES (100%) DRAGAGE ET PROTECTION BERGES (100%) DRAGAGE ET PROTECTION BERGES (100%) DRAGAGE ET PROTECTION BERGES	Rivier: Ha Ha, a Mars, ST-Jean	159 684 5 000 20 000 15 000 100 000 19 684	163 163 3 450 25 029 15 000 100 000 19 684	254 262 1 556 5 000 25 030 15 000 191 576 16 099	4 468 152 182 540 1 538 458 1 375 058 311 779 700 000 360 316	140 550 1 467 3 450 25 029 2 726 91 776 16 099	138 350 1 467 1 250 25 029 2 726 91 776 16 099		152 740 1 556 3 450 25 029 15 029 91 576 16 099		64 345 184 096 63 091 -1 073 2 327	4 685 238 1 605 000 1 399 014 329 136 791 576 376 415
20-3671-9645- 3650-96-0216-0 3650-96-0217-0	PONT DUDUC CHICOUTIMI (100%) REPARATION DU PONT DUBUC (100%) REPARATION DU PONT P-14092	PONT DUBUC	831 637 381 637 450 000	770 206 381 637 388 569	944 718 519 065 425 653	668 362 668 362	944 718 519 065 425 653	944 718 519 065 425 653		944 719 519 066 425 653			1 613 081 1 187 428 425 653
20-3671-9646- 3671-96-0615-0 3671-97-1102-0 3671-97-1902-0	47640-01,02 Chicoutimi, ST-Honoré (100%) CORRECTION ET COUCHE D'USURE (100%) (100%) DRAINAGE ET NETTOYAGE DE PONCE	Int. 172 a Pic Construction Lt	370 000 365 000 5 000	325 870 322 544 3 325	322 542 322 544 ***** *****		273 363 270 371 2 992	283 185 280 192 2 992		325 536 322 544 2 992	6 000 6 000	-6 000 -6 000	325 536 322 544 2 992
20-3671-9701- 3671-97-1901-0	175-03-221 Chicoutimi (100%) RANG ST-LOUIS ST-FULGENCE	Int. Montcalm (Protocole)		70 588 70 588			55 219 55 219	55 789 55 789		55 789 55 789	10 000 10 000		65 789 65 789
MT ULTÉR. = [FIN.PRÉVU] - ([DÉP. ANT.] + [P. 31 MARS] + [PAR. AN PROCH.]) FINAL PRÉVU (Projet): N'inclut pas les contrats déjà terminés			TOTAUX (CP+AC)										



ENVELOPPE 56-55 : CATASTROPHES NATURELLES (C)

NO PROJET NO CONTRAT	INFRASTRUCTURE MUNICIPALITÉ % NATURE DES TRAVAUX	LOCALISATION	PROGRAMMATION		ENGAGEMENT ACTUEL	DÉPENSES			STRATÉGIE RÉALISAT.	PRÉVISION 31 MARS	PARACHÈV. AN PROCH.	MONTANT ULTÉRIEUR	FINAL PRÉVU
			INITIALE	ACTUELLE		ANTÉRIEURE	0250	SYGBEC					
20-3671-9721- 3671-97-M904-0	ROUTE 170 / ANSE-ST-JEAN ANSE-ST-JEAN (100%) ACQUIS.-PLAN 622-96-B0-068	RTE 170 / ANSE-ST-JEAN	75 000 75 000	75 000 75 000	*****					75 000 75 000			75 000 75 000
20-3671-9722- 3671-97-M905-0	CHEMIN DES COTEAUX ANSE-ST-JEAN (100%) ACQUIS.-PLAN 622-96-B0-070	CHEMIN DES COTEAUX ANSE-ST-JEAN	75 000 75 000	75 000 75 000	*****					75 000 75 000			75 000 75 000
20-3671-9723- 3671-97-M906-0	ACQUISITION / DELUGE ANSE-ST-JEAN (100%) ACQUIS.-PLAN 622-96-B0-069	RUE ST-JEAN-BAPTISTE ANSE-ST-JEAN	75 000 75 000	75 000 75 000	*****		513 513	283 283		75 000 75 000			75 000 75 000
20-3672-9602- 3672-96-1917-0	BELLE-RIVIERE HEBERVILLE (100%) BELLE RIVIERE	BELLE-RIVIERE	10 000 10 000	10 000 10 000	*****	275 275							275 275
20-3672-9607- 3672-96-1922-0	PONT UPIKA T.N.S. LAC MONCOUCHE (100%) PONT UPIKA PARC DES LAURENTIDE	PARC DES LAURENTIDES	10 000 10 000	10 000 10 000	*****	106 645 106 645							106 645 106 645
20-3672-9608- 3672-96-1923-0	PONT PIKA T.N.S. LAC ACHOUAKAN (100%) PONT PIKA PARC LAURENTIDES	PARC DES LAURENTIDES	10 000 10 000	10 000 10 000	*****	44 704 44 704							44 704 44 704
MT ULTÉR. = [FIN.PRÉVU]-([DÉP. ANT.]+[P. 31 MARS]+[PAR. AN PROCH.]) FINAL PRÉVU (Projet): N'inclut pas les contrats déjà terminés			TOTAUX (CP+AC)										

SOURCE: Fichiers plats du système 0250 au 98-01-31. (Exercice financier 1997-98) (1.56)



ENVELOPPE 56-55 : CATASTROPHES NATURELLES (C)

NO PROJET NO CONTRAT	INFRASTRUCTURE MUNICIPALITÉ % NATURE DES TRAVAUX	LOCALISATION	PROGRAMMATION		ENGAGEMENT ACTUEL	DÉPENSES			STRATÉGIE RÉALISAT.	PRÉVISION 31 MARS	PARACHÈV. AN PROCH.	MONTANT ULTÉRIEUR	FINAL PRÉVU
			INITIALE	ACTUELLE		ANTÉRIEURE	0250	SYGPEC					
20-3672-9609- 3672-96-1924-0	RIVIERE AUX ECORCES T.N.S. LAC ACHOUAKAN B.RIVIERE (100%) RIV.ECORCES PARC LAURENTIDES	RIVIERE AUX ECORCES PARC DES LAURENTIDES	15 000 15 000	15 000 15 000	 *****	65 388 65 388	 	 	 	 	15 000 15 000	1 1	80 389 80 389
20-3672-9610- 3672-96-1925-0	INTER. RANG 6 ET 170 ST-BRUNO (100%) INT.RG 6 ET 170/ST-BRUNO	INTER. RANG 6 ET 170	50 000 50 000	50 000 50 000	 *****	336 299 336 299	41 332 41 332	40 728 40 728	 	41 332 41 332	 	8 668 8 668	386 299 386 299
20-3672-9612- 3600-96-GA04-0 3630-96-DD06-0 3672-96-1927-0	RANG LAC VERT HEBERTVILLE (50%) CONCEPTION PREPARATION ET (100%) PREP. PLANS D'ACQUISITION (100%) RANG LAC VERT	RANG LAC VERT	105 003 5 003 100 000	105 003 5 003 100 000	101 144 1 146 100 000 *****	26 786 25 176 53 462 1 610	57 048 1 146 53 462 2 439	39 023 1 144 36 987 891	 	103 586 1 146 100 000 2 439	 	2 559 2 560	132 933 26 323 100 000 6 610
20-3672-9613- 3650-96-0210-0 3672-96-1928-0 3672-97-M903-0	PONT BEDARD NO.3733 ALMA (100%) REMPLACEMENT DU PONT # 3733 (100%) ROUTE DU LAC / PONT BEDARD (100%) ACQUISITION/PLAN 622-96-B0-065	ROUTE DU LAC	55 874 39 874 10 000 6 000	55 874 39 874 10 000 6 000	56 206 56 210 ***** *****	587 098 546 125 40 972	56 210 56 210	56 210	 	62 210 56 210 6 000	 	 	649 309 602 336 40 972 6 000
20-3672-9617- 3672-96-1932-0	PONT T.N.S. (100%) PONT RIVIERE PIKAUBA	RIVIERE PIKAUBA PARC DES LAURENTIDES	10 000 10 000	10 000 10 000	 *****	30 564 30 564	58 58	58 58	 	58 58	 	 	30 623 30 623
20-3672-9620- 3672-96-1935-0	RIVIERE MORIN T.N.S. (100%) RIV.MORIN PARC LAURENTIDES	RIVIERE MORIN PARC DES LAURENTIDES	10 000 10 000	10 000 10 000	 *****	6 793 6 793	 	 	 	 	 	 	6 793 6 793
MT ULTÉR. = [FIN.PRÉVU]-([DÉP. ANT.]+[P. 31 MARS]+[PAR. AN PROCH.]) FINAL PRÉVU (Projet): N'inclut pas les contrats déjà terminés			TOTAUX (CP+AC)										



ENVELOPPE 56-55 : CATASTROPHES NATURELLES (C)

NO PROJET NO CONTRAT	INFRASTRUCTURE MUNICIPALITÉ % NATURE DES TRAVAUX	LOCALISATION	PROGRAMMATION		ENGAGEMENT ACTUEL	DÉPENSES			STRATÉGIE RÉALISAT.	PRÉVISION 31 MARS	PARACHÈV. AN PROCH.	MONTANT ULTÉRIEUR	FINAL PRÉVU
			INITIALE	ACTUELLE		ANTÉRIEURE	0250	SYGBEC					
20-3672-9635- 3672-96-1946-0	PONCEAU ALMA (100%) REPARATION PONCEAU ET DRAINAGE	ROUTE 169			***** 9 875	9 875	91	91		91 91			9 966 9 966
20-3771-9606- 3760-96-M902-0 3771-96-1904-0	Mise en place d'un contrepoids Roberval ,V (100%) ACQUISITION PLAN NO 96-80-207 (100%) STABILISATION, DRAINAGE PLUIES	rte 00169-02-201	12 802 2 802 10 000	12 036 2 036 10 000	***** *****	79 702 1 697 78 004	6 993 2 323 4 670	6 993 2 323 4 670		7 323 2 323 5 000			87 024 4 020 83 004
20-3771-9607- 3771-96-1905-0	Stabilisation du remblai et Chambord ,M (100%) STAB., EMPIER. VAL-JALBERT	Route 00169-02-201 et 02-240	31 099 31 099	31 099 31 099	***** *****	20 901 20 901	14 089 14 089	13 065 13 065		20 000 20 000			40 901 40 901
20-3771-9641- 3760-97-0202-0 3760-97-1901-0 3760-97-HA01-A 3771-96-1917-0	Pont rue Principale St-André Saint-André-du-Lac-St-Jean ,VL (100%) REPARER TABLIER, APPAREILS D'A (100%) STABILISATION DE PILIER (100%) (100%) STABILISATION DU PILIER	Route 44840-02-000 10+177 à 10+277	98 000 90 000 2 000 6 000	108 000 90 000 2 000 6 000	158 650 144 968 ***** 13 686 *****	81 596 144 000 3 432 10 264 81 596	165 648 144 000 3 432 10 264 7 951	67 365 45 716 3 432 10 264 7 951		171 319 147 000 3 432 13 686 7 200			252 915 147 000 3 432 13 686 88 796
20-3971-8820- 3971-95-0914-B	Route 0138 Saint-Siméon ,V (100%) BRIS DU AUX INNONDATIONS	Intersect. route 0138 et 0170 rivière Noire			***** *****	22 455 22 455							22 455 22 455
20-3971-9317- 3910-96-1913-0 3910-96-M910-0 3910-96-MG07-0	Route 138 Saint-Fidèle-de-Mont-Murray,P (100%) RECONSTR. REGIONS SINISTREES (100%) DEP. CONNEXES EXPROPRIATIONS (100%) UTILITES PUBLIQUES	Côte Port-aux-Saumons à l'est de la courbe Mailloux. Phase 1	3 027 163 2 000 30 163	3 027 163 2 000 30 163	3 066 386 ***** ***** *****	2 214 075 1 255 69 837 86 490	3 536 250 916 229 660 650	3 218 828 229 660 650		3 554 424 2 000 215 000 2 902	15 000 3	2	5 783 503 3 258 284 836 89 392
MT ULTÉR. = [FIN.PRÉVU]-([DÉP. ANT.]+[P. 31 MARS]+[PAR. AN PROCH.]) FINAL PRÉVU (Projet): N'inclut pas les contrats déjà terminés			TOTAUX (CP+AC)							36 974 424 14 098 2053			

SOURCE: Fichiers plats du système 0250 au 98-01-31. (Exercice financier 1997-98) (1.56)

90
2704
3696349



ENVELOPPE 56-55 : CATASTROPHES NATURELLES (C)

NO PROJET NO CONTRAT	INFRASTRUCTURE MUNICIPALITÉ % NATURE DES TRAVAUX	LOCALISATION	PROGRAMMATION		ENGAGEMENT ACTUEL	DÉPENSES			STRATÉGIE RÉALISAT.	PRÉVISION 31 MARS	PARACHÈV. AN PROCH.	MONTANT ULTÉRIEUR	FINAL PRÉVU
			INITIALE	ACTUELLE		ANTÉRIEURE	0250	SYGBEC					
20-3971-9317- (suite)													
3910-96-ZZ04-0	(100%) PLANS ET DEVIS & SURVEILLANCE		295 000	295 000	364 500	405 000	335 000	314 586		364 500			769 500
3971-96-0909-A	(100%) CONST. UNE VOIE AUXILIAIRE		2 700 000	2 700 000	2 516 871	1 600 000	2 785 000	2 511 969		2 785 000	15 000		4 400 000
3971-96-1902-0	(100%) RECONSTRUCTION TEMPORAIRE DE				*****	51 493							51 493
3971-97-0915-A	(100%) CONST. UNE VOIE AUXILIAIRE				185 022		185 022	161 961		185 022			185 022
20-3971-9603-	Route 138-08-070 Le long de la rivière Malbaie		43 609	43 609	40 371	343 977	40 390	40 375		41 375		226	385 580
	Rivière-Malbaie ,M talus érodé lors du 96-07-20												
3910-96-1914-0	(100%) RECONSTR. REGIONS SINISTREES		1 000	1 000	*****	3 037	15			1 000		226	4 263
3910-96-ZZ02-0	(100%) PLANS ET DEVIS & SURVEILLANCE		11 824	11 824	*****	28 175							28 175
3971-96-0907-0	(100%) STABILISATION DE TALUS		30 785	30 785	40 375	302 015	40 375	40 375		40 375			342 390
3971-96-1901-0	(100%) PROTECTION TALUS 2 ENDROITS				*****	10 750							10 750
20-3971-9604-	Route 138 Décharge du lac du Basque		36 000	36 000	32 467	548 506	32 752	32 036		33 737		314	582 559
	Baie-Sainte-Catherine ,M												
3910-96-1915-0	(100%) RECONSTR. REGIONS SINISTREES		1 000	1 000	*****	121	15			1 000		314	1 436
3910-96-ZZ03-0	(100%) PLANS ET DEVIS & SURVEILLANCE		15 000	15 000	15 000	125 000	15 000	15 000		15 000			140 000
3971-96-0908-0	(100%) RECONSTRUCTION DE PONCEAU		20 000	20 000	17 471	410 000	17 471	16 770		17 471			427 471
3971-96-1903-0	(100%) CONSTRUCTION PONT TEMPORAIRE				*****	13 384	266	266		266			13 651
20-3971-9612-	Route 170 Route 170 à 2,5 km de rte 138		54 426	47 888	46 884	349 870	46 888	46 888		47 888		-86	397 673
	Saint-Siméon ,P												
3910-96-1929-0	(100%) STABILISATION DE TALUS		1 000	1 000	*****	86				1 000		-86	1 000
3971-96-0911-0	(100%) STABILISER TALUS+ ABORDS ROUTE		53 426	46 888	46 888	275 377	46 888	46 888		46 888			322 265
3971-96-1927-0	(100%) STABILISATION DE REMBLAI				*****	74 407							74 407
MT ULTÉR. = [FIN.PRÉVU]-([DÉP. ANT.]+[P. 31 MARS]+[PAR. AN PROCH.]) FINAL PRÉVU (Projet): N'inclut pas les contrats déjà terminés			TOTAUX (CP+AC)										



ENVELOPPE 56-55 : CATASTROPHES NATURELLES (C)

NO PROJET NO CONTRAT	INFRASTRUCTURE MUNICIPALITÉ % NATURE DES TRAVAUX	LOCALISATION	PROGRAMMATION		ENGAGEMENT ACTUEL	DÉPENSES			STRATÉGIE RÉALISAT.	PRÉVISION 31 MARS	PARACHÈV. AN PROCH.	MONTANT ULTÉRIEUR	FINAL PRÉVU
			INITIALE	ACTUELLE		ANTÉRIEURE	0250	SYGBEC					
20-6372-9612-	Rte du Lac Édouard	-	24 938	24 938	34 070	14 147	40 021	34 070		40 021			54 168
6310-96-0721-0	Lac-Édouard ,M (50%) REVETEMENT SOUPLE		24 938	24 938	34 070	14 147	40 021	34 070		40 021			54 168
20-6372-9615-	Rte 155-03-220	-	35 188	39 090	47 973	89 329	53 923	47 972		53 923			143 252
6310-96-0123-0	La Tuque ,V (100%) TERRASSEMENT		250	250	*****	55 795							55 795
6310-96-0721-0	(50%) REVETEMENT SOUPLE		24 938	24 938	34 070	14 147	40 021	34 070		40 021			54 168
6372-26-1909-0	(100%) TRAVAUX MIXTES, PERTE		10 000	13 902	13 902	19 386	13 902	13 902		13 902			33 288
MT ULTÉR. = [FIN.PRÉVU] - ([DÉP. ANT.] + [P. 31 MARS] + [PAR. AN PROCH.]) FINAL PRÉVU (Projet): N'inclut pas les contrats déjà terminés			TOTAUX (CP+AC)	20 037 425	18 901 074	13 248 555	25 382 883	14 164 319	13 417 569	15 505 763	4 074 000	21 515	44 984 163

ÉTUDE DES CRÉDITS 1998-1999
DEMANDES DE RENSEIGNEMENTS PARTICULIERS
DE L'OPPOSITION OFFICIELLE
FICHE EXPLICATIVE

<p>Titre</p> <p>Fournir les détails des crédits affectés, en 1997-1998, aux travaux suite au déluge du 19 et 20 juillet 1996 et ceux prévus en 1998-1999, en indiquant leur nature, leur exécutant et leur financement par région concernée.</p>	
<p>Exposé et statistiques (s'il y a lieu)</p> <p><u>1997-1998</u></p> <p>Contrat : 3574-96-0202-4</p> <p>Reconstruction d'un pont et de ses approches sur la route 385, au-dessus de la rivière Volant.</p> <p>Entreprise : Grandmont et Fils ltée</p> <p>Dépenses : 412 010,14 \$</p> <p><u>1998-1999</u></p> <p>Aucun travaux.</p>	

ÉTUDE DES CRÉDITS 1998-1999

DEMANDES DE RENSEIGNEMENTS PARTICULIERS DE L'OPPOSITION OFFICIELLE

FICHE EXPLICATIVE

Titre				
Fournir les détails des crédits affectés, par Québec, aux travaux suite au déluge du 19 et 20 juillet 1996 et ceux prévus en 1998-1999, en indiquant leur nature, leur exécutant et leur financement par région concernée.				
Exposé et statistiques (s'il y a lieu)				
DÉTAIL DES CRÉDITS PRÉVUS EN 1998-1999 ET 1999-2000				
# CONTRAT	EXÉCUTANT	NATURE	MONTANT 1998-1999	MONTANT 1999-2000
3600-96-GA05	Le Groupe LMB Experts-Conseils	Réparation plans et devis	50 000 \$	
3630-97-HA01	Le Groupe LMB Experts-Conseils	Surveillance	50 000 \$	
3671-96-0918	Les Entreprises Alfred Boivin	Terrassement Structure de chaussée	500 000 \$	
3671-96-0919		Reconstruction	3 300 000 \$	700 000 \$
3671-96-M902		Expropriation	450 000 \$	
3671-96-MG04	Hydro-Québec	Utilités publiques	15 000 \$	
3671-96-MH03	Bell Canada	Utilités publiques	10 000 \$	
3671-97-KA01	Techmat (1992) inc.	Vérification qualité	28 000 \$	
3671-97-MG02	Hydro-Québec	Utilités publiques	35 000 \$	
3671-97-0101		Stabilisation talus	234 521 \$	
Route 381		Reconstruction	2 500 000 \$	2 100 000 \$
Ferland-Boilleau				
Route 381		Travaux de stabilisation	500 000 \$	
Glissement			128 500 \$	
CS 3671			15 000 \$	
CS 3672				
TOTAL			7 816 021 \$	2 800 000 \$



ENVELOPPE 56-55 : CATASTROPHES NATURELLES (C)

DT 56 - SAGUENAY - LAC - SAINT-JEAN - EST

NO PROJET NO CONTRAT	INFRASTRUCTURE MUNICIPALITÉ	LOCALISATION	PROGRAMMATION		ENGAGEMENT ACTUEL	DÉPENSES			STRATÉGIE RÉALISAT.	PRÉVISION 31 MARS	PARACHÈV. AN PROCH.	MONTANT ULTÉRIEUR	FINAL PRÉVU
	% NATURE DES TRAVAUX		INITIALE	ACTUELLE		ANTÉRIEURE	0250	SYGBEC					
20-3574-9601- 3574-96-0202-4 3574-96-0202-5	Rte 385 (Inondations) Territoire non subdivisé ,NO (100%) RECONSTRUCTION DU PONT (100%) RECONSTRUCTION DU PONT	Int. rte 138 à Labrieville	270 000 270 000	382 000 377 000 5 000	412 312 411 812 500		406 720 406 521 198	412 010 411 812 198		411 812 411 812			411 812 411 812
20-3574-9706- 3530-97-1903-4	Rte 138(Catastrophe naturelle Sault-au-Mouton ,VL (100%) STABILISATION DE TALUS	138-91-100 sur 100m			*****								
20-3600-9601- 3030-96-1901-0 3600-96-GE02-0 3610-96-1939-0 3671-96-1916-0 3672-96-1936-0	INNONDATION DIVERSES (100%) (100%) PREP.PLANS DEVIS,SURVEILLANCE (100%) INONDATION GENERALE/DT (100%) INONDATION GENERALE (100%) INONDATION GENERALE	DT SAGUENAY LAC ST-JEAN EST	55 000 5 000	143 395 6 007 114 000	122 801 6 007 116 799 ***** ***** *****	345 229 11 428 185 999 14 361 100 943 32 496	87 370 5 947 71 671 1 694 7 185 871	86 835 6 007 71 671 227 8 057 871		174 426 6 007 114 000 45 639 7 908 871	25 000 25 000	1 491 1 492	546 147 18 928 300 000 60 000 133 852 33 367
20-3671-9602- 3671-96-1903-0	ROUTE 381 FERLAND BOILEAU (100%) RTE 381 (DIVERS) FERLAND-BOI-	ROUTE 381	100 000 100 000	115 714 115 714	*****	401 536 401 536	80 262 80 262	75 403 75 403		80 262 80 262	50 000 50 000		531 799 531 799
20-3671-9603- 3600-96-GA02-0 3630-97-MA01-2 3650-96-0213-0 3671-96-0911-0 3671-96-0912-0 3671-96-0913-0	ROUTE 170 LA BAIE -PETIT SAGUENAY (100%) CONCEPTION PREPARATION ET (100%) EVALUATION & NEGOCIATION (100%) REPARATION DE PONTS (100%) REFECTION PTIE RUE DES COTEAUX (100%) REFECTION PTE 170 A STIE EST (100%) REFECTION PTE 170 A SORTIE EST	ROUTE 170 (LA BAIE-PETIT SAGUENAY)	1 725 451 293 952 6 400 26 883 324 192 76 367	1 687 862 293 952 6 400 26 883 324 192 76 367	1 400 757 203 197 ***** 18 780 49 129 358 444 156 466	6 837 297 506 952 528 057 324 116 2 475 807 808 632	1 710 346 203 481 8 370 16 580 49 129 358 444 156 466	1 712 087 203 197 8 370 16 580 49 129 358 444 156 466		1 748 132 205 000 16 877 18 780 49 130 358 445 156 466		-2	8 585 428 711 952 16 877 546 837 373 246 2 834 252 965 098
T ULTÉR. = [FIN.PRÉVU]-([DÉP. ANT.]+[P. 31 MARS]+[PAR. AN PROCH.]) INAL PRÉVU (Projet): N'inclut pas les contrats déjà terminés		TOTAUX (CP+AC)											



ENVELOPPE 56-55 : CATASTROPHES NATURELLES (C)

NO PROJET	INFRASTRUCTURE MUNICIPALITÉ	LOCALISATION	PROGRAMMATION		ENGAGEMENT	DÉPENSES			STRATÉGIE	PRÉVISION	PARACHÈV.	MONTANT	FINAL
NO CONTRAT	% NATURE DES TRAVAUX		INITIALE	ACTUELLE	ACTUEL	ANTÉRIEURE	0250	SYGBEC	RÉALISAT.	31 MARS	AN PROCH.	ULTÉRIEUR	PRÉVU
20-3671-9603- (suite)													
3671-96-0914-0	(100%)	REPARER 5 SITES D'EROSION	275 400	275 400	205 328	1 687 046	205 328	205 328		205 328			1 892 375
3671-96-0920-0	(100%)	TERR., STABILISATION TALUS, EN	538 584	410 508	409 417		409 417	409 417		409 417			409 417
3671-96-1904-0	(100%)	RTE 170 (DIVERS)	125 000	193 965	*****	396 601	144 425	146 700		147 948			544 549
3671-96-1952-0	(100%)	GLISSEMENT DE TERRAIN		21 522	*****	56 175	18 238	18 238		18 238			74 414
3671-96-M901-0	(100%)	EXPROPRIATION - PLAN 96-80-998	46 171	46 171	*****	53 909	140 464	140 212		150 000			203 909
3671-96-MG04-0	(50%)	UTILITES PUBLIQUES	7 500	7 500	*****					7 500			7 500
3671-96-MH03-0	(50%)	UTILITES PUBLIQUES	5 000	5 000	*****					5 000			5 000
20-3671-9604- INTERSECTION 170-381 INTERSECTION 170-381			2 102 908	1 275 130	1 236 266	2 244 116	1 192 341	1 113 281		1 237 240		-2	3 481 355
LA BAIE					*****								
3030-96-1902-0	(100%)				*****								
3600-96-GA03-0	(100%)	CONCEPTION PRPARATION ET	95 000	95 000	60 514	439 485	40 616	36 699		60 515			500 000
3630-97-M902-0	(100%)	ACQUISITION / PLAN 96-80-075	600	600	*****		600	600		600			600
3671-96-0214-0	(100%)	CONSTRUCTION D'UNE STRUCTURE	27 160	27 160	50 755	1 304 275	50 755	50 755		50 755		-1	1 355 030
3671-96-0917-0	(100%)	RECONSTRUCTION D'UNE SECTION D	1 980 148	1 152 000	1 125 000		1 100 000	1 024 856		1 125 000			1 125 000
3671-96-1906-0	(100%)	INTERSECTION 170-381		370	*****	500 355	370	370		370			500 725
20-3671-9605- ROUTE 170 -MELLON ROUTE 170 -MELLON			178 071	178 071	68 995	819 873	68 978	68 835		68 995			888 868
JONQUIERE													
3600-96-GE01-0	(30%)	CONCEPTION PREP. SURVEILLANCE	12 927	12 927	9 000	54 017	8 983	8 840		9 000			63 016
3671-96-0909-0	(100%)	TERR.VOIRIE,ECLAIR.+TRAV.MUNI.	165 143	165 143	59 995	765 856	59 995	59 995		59 995			825 851
20-3671-9607- ROUTE 381 ROUTE 381 SECTEUR CONSTRUCTION			8 835 944	8 840 522	4 180 026	1 757 832	4 223 919	3 977 728		5 001 323	3 910 000	-50 000	10 619 156
LA BAIE													
3600-96-GA05-0	(100%)	CONCEPTION PREPARATION SURVEIL	216 687	216 687	219 122	283 310	351 616	219 122		216 689	50 000	-50 000	500 000
3630-96-DD02-0	(100%)	ARPENTAGE - RTE 381	25 000	25 000	25 000	50 000	7 625	7 625		25 000			75 000
3630-96-MA01-0	(100%)	EVALUATION NEG.ET REPRESENTATI	37 264	37 264	*****	11 736	16 794	16 794		37 264			49 000
3630-97-DD07-0	(100%)	RACCORDEMENT CHEMIN ST-JEAN	9 825	9 825	9 825		7 825	7 825		9 825			9 825
T ULTÉR. = [FIN.PRÉVU]-([DÉP. ANT.]+[P. 31 MARS]+[PAR. AN PROCH.])			TOTAUX (CP+AC)										
INAL PRÉVU (Projet): N'inclut pas les contrats déjà terminés													

ENVELOPPE 56-55 : CATASTROPHES NATURELLES (C)

NO PROJET		INFRASTRUCTURE	LOCALISATION	PROGRAMMATION		ENGAGEMENT	DÉPENSES			STRATÉGIE	PRÉVISION	PARACHÈV.	MONTANT	FINAL
NO CONTRAT	%	MUNICIPALITÉ NATURE DES TRAVAUX		INITIALE	ACTUELLE	ACTUEL	ANTÉRIEURE	0250	SYGBEC	RÉALISAT.	31 MARS	AN PROCH.	ULTÉRIEUR	PRÉVU
20-3671-9607- (suite)														
3630-97-HA01-0	(100%)	SURVEILLANCE	370 000	370 000	320 000		219 535	157 269		320 000	50 000		370 000	
3630-97-MA01-3	(100%)	EVALUATION & NEGOCIATION			*****					9 658			9 658	
3671-96-0918-0	(100%)	TERRASSEMENT, STRUCTURE DE CHA	3 966 926	3 966 926	3 466 926		3 271 223	3 271 223		3 466 926	500 000		3 966 926	
3671-96-0919-0	(100%)	AMELIORATION TRONCON RTE RECON	3 300 000	3 300 000	*****						3 300 000		3 300 000	
3671-96-1910-0	(100%)	RTE 381 SECTEUR CONSTRUCTION	100 000	104 578	*****	1 412 786	83 737	84 398		84 398			1 497 185	
3671-96-M902-0	(100%)	EXPROPRIATION - PLAN 96-B0-064	650 000	650 000	*****		152 680	132 010		650 000			650 000	
3671-96-MG04-0	(50%)	UTILITES PUBLIQUES	7 500	7 500	*****					7 500			7 500	
3671-96-MH03-0	(50%)	UTILITES PUBLIQUES	5 000	5 000	*****					5 000			5 000	
3671-97-0001-2	(100%)	RAPIECAGE MECANISE	60 500	60 500	59 164		59 164	59 164		59 164			59 164	
3671-97-KA01-0	(100%)	VERIFICATION DE LA QUALITE	80 000	80 000	80 000		51 041	19 617		70 000	10 000		80 000	
3671-97-MG02-0	(100%)	UTILITES PUBLIQUES	5 000	5 000	*****		435	435		37 657			37 657	
3671-97-MH03-0	(100%)	UTILITES PUBLIQUES	2 241	2 241	*****		2 241	2 241		2 241			2 241	
20-3671-9608- ROUTE 172 -DIVERS				157 499	145 120	28 884	225 665	97 570	112 612	112 502	35 000		373 168	
		DIVERSES												
3671-96-1911-0	(100%)	ROUTE 172 (DIVERS)	100 000	95 588	*****	225 665	52 230	67 272		67 158	25 000		317 824	
3671-97-0004-2	(100%)	RAPIECAGE MECANISE	30 832	30 832	28 892		28 892	28 892		28 892			28 892	
3671-97-1905-0	(100%)		25 000	17 436	*****		15 186	15 186		15 186	10 000		25 186	
3671-97-MG03-0	(100%)	UTILITES PUBLIQUES	600	600	*****		596	596		600			600	
3671-97-MH02-0	(100%)	UTILITES PUBLIQUES	1 067	664	*****		664	664		664			664	
0-3671-9609- LAC KENOGAMI					1 228		5 027	530	530	530			5 557	
		LAC KENOGAMI												
3671-96-1912-0	(100%)	LAC KENOGAMI		1 228	*****	5 027	530	530		530			5 557	
ULTÉR. = [FIN.PRÉVU]-([DÉP. ANT.]+[P. 31 MARS]+[PAR. AN PROCH.])														
IAL PRÉVU (Projet): N'inclut pas les contrats déjà terminés				TOTAUX (CP+AC)										
RCP-3 Fichiers plats du système 0250 au 98-01-31 (Exercice financier 1997-98) (1 56)														



ENVELOPPE 56-55 : CATASTROPHES NATURELLES (C)

EPB-0017

PAGE : 4

DATE : 98-02-02

DG-DT-CS-SC: **--**--**--**

NO PROJET NO CONTRAT	INFRASTRUCTURE MUNICIPALITÉ % NATURE DES TRAVAUX	LOCALISATION	PROGRAMMATION		ENGAGEMENT ACTUEL	DÉPENSES			STRATÉGIE RÉALISAT.	PRÉVISION 31 MARS	PARACHÈV. AN PROCH.	MONTANT ULTÉRIEUR	FINAL PRÉVU
			INITIALE	ACTUELLE		ANTÉRIEURE	0250	SYGBEC					
20-3671-9610- 3600-96-GA04-0 3671-96-1913-0	CHEMIN ST-LEONARD SHIPSHAW, ST-CHARLES DE BOURGET (50%) CONCEPTION PREPARATION ET (100%) CH. ST-LEONARD	CHEMIN ST-LEONARD	5 003 5 003	7 629 5 003 2 626	1 144 1 146 *****	37 404 25 176 12 227	1 146 1 146	3 474 1 144 2 330		3 476 1 146 2 330			40 880 26 323 14 557
20-3671-9611- 3671-96-1914-0	CHEMIN VALINUET ST-DAVID DE FALARDEAU (100%) CH. VALINUET	CHEMIN VALINUET	40 000 40 000	62 816 62 816	*****	80 680 80 680	44 937 44 937	44 937 44 937		44 937 44 937			125 618 125 618
20-3671-9612- 3671-96-1915-0	VILLAGE SHIPSHAW SHIPSHAW (100%) VILLAGE SHIPSHAW	VILLAGE SHIPSHAW	20 000 20 000	10 678 10 678	*****	9 213 9 213	8 257 8 257	8 257 8 257		8 257 8 257			17 471 17 471
20-3671-9613- 3671-96-1902-0	PONT AUTOROUTE 70 CHICOUTIMI (100%) PONT AUTOROUTE 70	PONT AUTOROUTE 70	25 000 25 000	29 864 29 864	*****	178 313 178 313	25 533 25 533	25 533 25 533		25 533 25 533	8 000 8 000		211 846 211 846
20-3671-9614- 3030-96-1903-0 3600-96-GE01-0 3671-96-0910-0 3671-96-1905-0	Echangeur SUD PONT DUBUC CHICOUTIMI (100%) (70%) CONCEPTION PREP. SURVEILLANCE (100%) TER.STR.CHAUS.ECLAIR.TRAV.MUN. (100%) PONT DUBUC	PONT DUBUC	217 624 30 164 187 459	217 624 30 164 187 459	105 391 ***** 21 000 84 393 *****	2 188 494 126 039 1 867 540 194 914	105 354 20 960 84 393	105 021 20 627 84 393		105 393 21 000 84 393			2 293 887 147 039 1 951 933 194 914
20-3671-9617- 3671-96-0103-0 3671-96-1937-0 3671-97-0006-2	ROUTE 175 DIVERS DIVERSES (100%) TERR.PLANT.NETTOYAGE PONCEAUX (100%) ROUTE 172 (DIVERS) (100%) RAPIECAGE MECANISE	ROUTE 175 DIVERS	79 497 1 500 50 000 27 997	58 032 1 500 28 534 27 997	27 597 1 500 ***** 26 099	136 685 125 844 10 840	46 243 1 500 18 644 26 099	46 243 1 500 18 644 26 099		43 119 1 500 15 520 26 099			179 804 127 344 26 360 26 099
T ULTÉR. = [FIN.PRÉVU]-([DÉP. ANT.]+[P. 31 MARS]+[PAR. AN PROCH.]) INAL PRÉVU (Projet): N'inclut pas les contrats déjà terminés			TOTALUX (CP+AC)										

SOURCE: Fichiers plats du système 0250 au 98-01-31. (Exercice financier 1997-98) (1.56)



ENVELOPPE 56-55 : CATASTROPHES NATURELLES (C)

NO PROJET NO CONTRAT	INFRASTRUCTURE MUNICIPALITÉ % NATURE DES TRAVAUX	LOCALISATION	PROGRAMMATION		ENGAGEMENT ACTUEL	DÉPENSES			STRATÉGIE RÉALISAT.	PRÉVISION 31 MARS	PARACHÈV. AN PROCH.	MONTANT ULTÉRIEUR	FINAL PRÉVU
			INITIALE	ACTUELLE		ANTÉRIEURE	0250	SYGPEC					
20-3671-9641-	AUTOROUTE 70-ROUTE 170	AUTOROUTE 70	1 000 000	544 849	558 739		558 739	558 739		558 740			558 740
3671-97-0906-2	LA BAIE CHICOUTIMI LATERRIERE (100%) CORRECTION ET COUCHE D'USURE	ROUTE 170	1 000 000	544 849	558 739		558 739	558 739		558 740			558 740
20-3671-9644-	Amenagement des berges et LA BAIE, ANSE ST-JEAN	Riviere Ha Ha, a Mars, ST-Jean	159 684	163 163	254 262	4 468 152	140 550	138 350		152 740		64 345	4 685 238
3671-96-0215-0	(100%) CONST. STRUCTURE PALPLANCHE				1 556	182 540	1 467	1 467		1 556			184 096
3671-96-1947-0	(100%) DRAGAGE - PROTECTION BERGES		5 000	3 450	5 000	1 538 458	3 450	1 250		3 450		63 091	1 605 000
3671-96-1949-0	(100%) DRAGAGE - PROTECTION BERGES		20 000	25 029	25 030	1 375 058	25 029	25 029		25 029		-1 073	1 399 014
3671-96-GZ01-0	(100%) DRAGAGE ET PROTECTION BERGES		15 000	15 000	15 000	311 779	2 726	2 726		15 029		2 327	329 136
3671-96-GZ02-0	(100%) DRAGAGE ET PROTECTION BERGES		100 000	100 000	191 576	700 000	91 776	91 776		91 576			791 576
3671-96-GZ03-0	(100%) DRAGAGE ET PROTECTION BERGES		19 684	19 684	16 099	360 316	16 099	16 099		16 099			376 415
20-3671-9645-	PONT DUBUC	PONT DUBUC	831 637	770 206	944 718	668 362	944 718	944 718		944 719			1 613 081
3650-96-0216-0	(100%) REPARATION DU PONT DUBUC		381 637	381 637	519 065	668 362	519 065	519 065		519 066			1 187 428
3650-96-0217-0	(100%) REPARATION DU PONT P-14092		450 000	388 569	425 653		425 653	425 653		425 653			425 653
20-3671-9646-	47640-01,02	Int. 172 a Pic Construction Lt	370 000	325 870	322 542		273 363	283 185		325 536	6 000	-6 000	325 536
3671-96-0615-0	(100%) CORRECTION ET COUCHE D'USURE	Chicoutimi, ST-Honoré	365 000	322 544	322 544		270 371	280 192		322 544	6 000	-6 000	322 544
3671-97-1102-0	(100%)				*****								
3671-97-1902-0	(100%) DRAINAGE ET NETTOYAGE DE PONCE		5 000	3 325	*****		2 992	2 992		2 992			2 992
0-3671-9701-	175-03-221	Int. Montcalm (Protocole)		70 588			55 219	55 789		55 789	10 000		65 789
3671-97-1901-0	(100%) RANG ST-LOUIS ST-FULGENCE	Chicoutimi		70 588	*****		55 219	55 789		55 789	10 000		65 789
ULTÉR. = [FIN.PRÉVU]-([DÉP. ANT.]+[P. 31 MARS]+[PAR. AN PROCH.])													
IAL PRÉVU (Projet): N'inclut pas les contrats déjà terminés													
TOTAUX (CP+AC)													



ENVELOPPE 56-55 : CATASTROPHES NATURELLES (C)

NO PROJET NO CONTRAT	INFRASTRUCTURE MUNICIPALITÉ % NATURE DES TRAVAUX	LOCALISATION	PROGRAMMATION		ENGAGEMENT ACTUEL	DÉPENSES			STRATÉGIE RÉALISAT.	PRÉVISION 31 MARS	PARACHÈV. AN PROCH.	MONTANT ULTÉRIEUR	FINAL PRÉVU
			INITIALE	ACTUELLE		ANTÉRIEURE	0250	SYGBEC					
20-3671-9721- 3671-97-M904-0	ROUTE 170 / ANSE-ST-JEAN ANSE-ST-JEAN (100%) ACQUIS.-PLAN 622-96-80-068	RTE 170 / ANSE-ST-JEAN	75 000 75 000	75 000 75 000	*****					75 000 75 000			75 000 75 000
20-3671-9722- 3671-97-M905-0	CHEMIN DES COTEAUX ANSE-ST-JEAN (100%) ACQUIS.-PLAN 622-96-80-070	CHEMIN DES COTEAUX ANSE-ST-JEAN	75 000 75 000	75 000 75 000	*****					75 000 75 000			75 000 75 000
20-3671-9723- 3671-97-M906-0	ACQUISITION / DELUGE ANSE-ST-JEAN (100%) ACQUIS.-PLAN 622-96-80-069	RUE ST-JEAN-BAPTISTE ANSE-ST-JEAN	75 000 75 000	75 000 75 000	*****		513 513	283 283		75 000 75 000			75 000 75 000
20-3672-9602- 3672-96-1917-0	BELLE-RIVIERE HEBERVILLE (100%) BELLE RIVIERE	BELLE-RIVIERE	10 000 10 000	10 000 10 000	*****	275 275							275 275
0-3672-9607- 3672-96-1922-0	PONT UPIKA T.N.S. LAC MONCOUCHE (100%) PONT UPIKA PARC DES LAURENTIDE	PARC DES LAURENTIDES	10 000 10 000	10 000 10 000	*****	106 645 106 645							106 645 106 645
0-3672-9608- 3672-96-1923-0	PONT PIKA T.N.S. LAC ACHOUAKAN (100%) PONT PIKA PARC LAURENTIDES	PARC DES LAURENTIDES	10 000 10 000	10 000 10 000	*****	44 704 44 704							44 704 44 704
ULTÉR. = [FIN.PRÉVU]-([DÉP. ANT.]+[P. 31 MARS]+[PAR. AN PROCH.]) AL PRÉVU (Projet): N'inclut pas les contrats déjà terminés			TOTAUX (CP+AC)										



ENVELOPPE 56-55 : CATASTROPHES NATURELLES (C)

NO PROJET NO CONTRAT	INFRASTRUCTURE MUNICIPALITÉ % NATURE DES TRAVAUX	LOCALISATION	PROGRAMMATION		ENGAGEMENT ACTUEL	DÉPENSES			STRATÉGIE RÉALISAT.	PRÉVISION 31 MARS	PARACHÈV. AN PROCH.	MONTANT ULTÉRIEUR	FINAL PRÉVU
			INITIALE	ACTUELLE		ANTÉRIEURE	0250	SYGBEC					
20-3672-9609- 3672-96-1924-0	RIVIERE AUX ECORCES T.N.S. LAC ACHOUAKAN B.RIVIERE (100%) RIV.ECORCES PARC LAURENTIDES	RIVIERE AUX ECORCES PARC DES LAURENTIDES	15 000 15 000	15 000 15 000	 *****	65 388 65 388					15 000 15 000	1 1	80 389 80 389
20-3672-9610- 3672-96-1925-0	INTER. RANG 6 ET 170 ST-BRUNO (100%) INT.RG 6 ET 170/ST-BRUNO	INTER. RANG 6 ET 170	50 000 50 000	50 000 50 000	 *****	336 299 336 299	41 332 41 332	40 728 40 728		41 332 41 332		8 668 8 668	386 299 386 299
20-3672-9612- 3600-96-GA04-0 3630-96-DD06-0 3672-96-1927-0	RANG LAC VERT HEBERTVILLE (50%) CONCEPTION PREPARATION ET (100%) PREP. PLANS D'ACQUISITION (100%) RANG LAC VERT	RANG LAC VERT	105 003 5 003 100 000	105 003 5 003 100 000	101 144 1 146 100 000 *****	26 786 25 176 1 610	57 048 1 146 53 462 2 439	39 023 1 144 36 987 891		103 586 1 146 100 000 2 439		2 559 2 560	132 933 26 323 100 000 6 610
20-3672-9613- 3650-96-0210-0 3672-96-1928-0 3672-97-M903-0	PONT BEDARD NO.3733 ALMA (100%) REMPLACEMENT DU PONT # 3733 (100%) ROUTE DU LAC / PONT BEDARD (100%) ACQUISITION/PLAN 622-96-BO-065	ROUTE DU LAC	55 874 39 874 10 000 6 000	55 874 39 874 10 000 6 000	56 206 56 210 ***** *****	587 098 546 125 40 972	56 210 56 210	56 210		62 210 56 210 6 000			649 309 602 336 40 972 6 000
20-3672-9617- 3672-96-1932-0	PONT T.N.S. (100%) PONT RIVIERE PIKAUBA	RIVIERE PIKAUBA PARC DES LAURENTIDES	10 000 10 000	10 000 10 000	 *****	30 564 30 564	58 58	58 58		58 58			30 623 30 623
20-3672-9620- 3672-96-1935-0	RIVIERE MORIN T.N.S. (100%) RIV.MORIN PARC LAURENTIDES	RIVIERE MORIN PARC DES LAURENTIDES	10 000 10 000	10 000 10 000	 *****	6 793 6 793				11 123 835 67 353 60 73 57 234 1 856 74 294			6 793 6 793
ULTÉR. = [FIN.PRÉVU]-([DÉP. ANT.]+[P. 31 MARS]+[PAR. AN PROCH.]) NAL PRÉVU (Projet): N'inclut pas les contrats déjà terminés			TOTALS (CP+AC)							11 330 645 12 374			

URGE: Fichiers plats du système 0250 au 98-01-31. (Exercice financier 1997-98) (1.56)

11343019 15

ENVELOPPE 56-55 : CATASTROPHES NATURELLES (C)

NO PROJET NO CONTRAT	INFRASTRUCTURE MUNICIPALITÉ % NATURE DES TRAVAUX	LOCALISATION	CATÉGORIE 01		CATÉGORIE 02		CATÉG. 03	CATÉG. 04	CATÉG. 06	CATÉGORIE 07 + 08	CATÉG. 09	CATÉG. 90	TOTAL	PROGRAM. ACTUELLE COÛTS
			TEMPS RÉG.	AUTRE RÉMU.	TEMPS RÉG.	AUTRE RÉMU.								
3672-9612-	RANG LAC VERT HEBERTVILLE	RANG LAC VERT	369	35	564	53		54 608	854	1 661		936	59 084	105 003
3600-96-GA04-0 (50%)	CONCEPTION PREPARATION ET							1 146					1 146	5 003
3630-96-DD06-0 (100%)	PREP. PLANS D'ACQUISITION							53 462					53 462	100 000
3672-96-1927-0 (100%)	RANG LAC VERT		369	35	564	53			854	1 661		936	4 475	
3672-9613-	PONT BEDARD NO.3733 ALMA	ROUTE DU LAC									56 210		56 210	55 874
3650-96-0210-0 (100%)	REMPLACEMENT DU PONT # 3733										56 210		56 210	39 874
3672-96-1928-0 (100%)	ROUTE DU LAC / PONT BEDARD												10 000	6 000
3672-97-M903-0 (100%)	ACQUISITION/PLAN 622-96-80-065													
3672-9617-	PONT T.N.S.	RIVIERE PIKAUBA PARC DES LAURENTIDES	234		419					174		531	1 360	10 000
3672-96-1932-0 (100%)	PONT RIVIERE PIKAUBA		234		419					174		531	1 360	10 000
672-9620-	RIVIERE MORIN T.N.S.	RIVIERE MORIN PARC DES LAURENTIDES												10 000
672-96-1935-0 (100%)	RIV.MORIN PARC LAURENTIDES													10 000
572-9635-	PONCEAU ALMA	ROUTE 169	796		543					897		1 417	3 654	
572-96-1946-0 (100%)	REPATION PONCEAU ET DRAINAGE		796		543					897		1 417	3 654	
SOUS-TOTAL POUR LA D.T.: 36		TOTAL DES COÛTS	67 353	6 073	57 234	1 856	8 631	1 184 207	471 928	250 637	7 943 999	74 294	10 066 216	15 149 248
		TOTAL DES DÉPENSES 0250					25 979	2 891 832	8 011 837	2 293 409	11 459 610		24 682 669	
		TOTAL DES DÉPENSES SYGBEC					25 492	3 118 476	8 022 083	2 282 249	12 383 074		25 831 377	



ENVELOPPE 56-55 : CATASTROPHES NATURELLES (C)

NO PROJET NO CONTRAT	INFRASTRUCTURE MUNICIPALITÉ % NATURE DES TRAVAUX	LOCALISATION	PROGRAMMATION		ENGAGEMENT ACTUEL	DÉPENSES			STRATÉGIE RÉALISAT.	PRÉVISION 31 MARS	PARACHÈV. AN PROCH.	MONTANT ULTÉRIEUR	FINAL PRÉVU
			INITIALE	ACTUELLE		ANTÉRIEURE	0250	SYGPEC					
20-3672-9635- 3672-96-1946-0	PONCEAU ALMA (100%) REPARATION PONCEAU ET DRAINAGE	ROUTE 169				9 875	91	91		91			9 966
					*****	9 875	91	91		91			9 966
20-3771-9606- 3760-96-M902-0 3771-96-1904-0	Mise en place d'un contrepoids Roberval ,V (100%) ACQUISITION PLAN NO 96-80-207 (100%) STABILISATION, DRAINAGE PLUIES	rte 00169-02-201	12 802	12 036		79 702	6 993	6 993		7 323			87 024
			2 802	2 036	*****	1 697	2 323	2 323		2 323			4 020
			10 000	10 000	*****	78 004	4 670	4 670		5 000			83 004
20-3771-9607- 3771-96-1905-0	Stabilisation du remblai et Chambord ,M (100%) STAB., EMPIER. VAL-JALBERT	Route 00169-02-201 et 02-240	31 099	31 099		20 901	14 089	13 065		20 000			40 901
			31 099	31 099	*****	20 901	14 089	13 065		20 000			40 901
20-3771-9641- 3760-97-0202-0 3760-97-1901-0 3760-97-HA01-A 3771-96-1917-0	Pont rue Principale St-André Saint-André-du-Lac-St-Jean ,VL (100%) REPARER TABLIER, APPAREILS D'A (100%) STABILISATION DE PILIER (100%) (100%) STABILISATION DU PILIER	Route 44840-02-000 10+177 à 10+277	98 000	108 000	158 650	81 596	165 648	67 365		171 319			252 915
			90 000	90 000	144 968		144 000	45 716		147 000			147 000
			2 000	2 000	*****		3 432	3 432		3 432			3 432
				10 000	13 686		10 264	10 264		13 686			13 686
			6 000	6 000	*****	81 596	7 951	7 951		7 200			88 796
0-3971-8820- 3971-95-0914-B	Route 0138 Saint-Siméon ,V (100%) BRIS DU AUX INNONDATIONS	Intersect. route 0138 et 0170 rivière Noire				22 455							22 455
					*****	22 455							22 455
0-3971-9317- 3910-96-1913-0 3910-96-M910-0 3910-96-MG07-0	Route 138 Saint-Fidèle-de-Mont-Murray,P (100%) RECONSTR. REGIONS SINISTREES (100%) DEP. CONNEXES EXPROPRIATIONS (100%) UTILITES PUBLIQUES	Côte Port-aux-Saumons à l'est de la courbe Mailloux. Phase 1	3 027 163	3 027 163	3 066 386	2 214 075	3 536 250	3 218 828		3 554 424	15 000	2	5 783 503
			2 000	2 000	*****	1 255	916			2 000		3	3 258
			30 163	30 163	*****	69 837	229 660	229 660		215 000			284 836
					*****	86 490	650	650		2 902			89 392
ULTÉR. = [FIN.PRÉVU]-([DÉP. ANT.]+[P. 31 MARS]+[PAR. AN PROCH.]) IAL PRÉVU (Projet): N'inclut pas les contrats déjà terminés			TOTAUX (CP+AC)										



ENVELOPPE 56-55 : CATASTROPHES NATURELLES (C)

NO PROJET NO CONTRAT	INFRASTRUCTURE MUNICIPALITÉ % NATURE DES TRAVAUX	LOCALISATION	CATÉGORIE 01		CATÉGORIE 02		CATÉG. 03	CATÉG. 04	CATÉG. 06	CATÉGORIE 07 + 08	CATÉG. 09	CATÉG. 90	TOTAL	PROGRAM. ACTUELLE COÛTS
			TEMPS RÉG.	AUTRE RÉMU.	TEMPS RÉG.	AUTRE RÉMU.								
-3771-9606-	Mise en place d'un contrepoids	rte 00169-02-201	2 055	329	1 146	495		1 704	31	1 543	4 588	1 874	13 768	12 036
	Roberval	,V						1 704			600		2 304	2 036
3760-96-M902-0 (100%)	ACQUISITION PLAN NO 96-BO-207										3 988	1 874	11 464	10 000
3771-96-1904-0 (100%)	STABILISATION, DRAINAGE PLUIES		2 055	329	1 146	495			31	1 543				
-3771-9607-	Stabilisation du remblai et	Route 00169-02-201 et 02-240	399	52	1 217	71			10 859	2 056		848	15 503	31 099
	Chambord	,M												
3771-96-1905-0 (100%)	STAB., EMPIER. VAL-JALBERT		399	52	1 217	71			10 859	2 056		848	15 503	31 099
3771-9641-	Pont rue Principale St-André	Route 44840-02-000 10+177 à	3 975	25	797		12	13 697	2 710	4 199	145 029	2 689	173 135	108 000
	Saint-André-du-Lac-St-Jean ,VL 10+277													
3760-97-0202-0 (100%)	REPARER TABLIER, APPAREILS D'A										144 000		144 000	90 000
3760-97-1901-0 (100%)	STABILISATION DE PILIER		1 951					3 432				133	5 518	2 000
3760-97-HA01-A (100%)								10 264					10 264	10 000
5771-96-1917-0 (100%)	STABILISATION DU PILIER		2 023	25	797		12		2 710	4 199	1 029	2 555	13 352	6 000
SOUS-TOTAL POUR LA D.T.: 37			6 429	407	3 161	566	12	15 401	13 600	7 798	149 617	5 412	202 408	151 135
							1 994	1 993	143 000	74 623	32 370		253 983	
							1 994	1 993	143 000	74 624	32 370		253 983	

ÉTUDE DES CRÉDITS 1998-1999
DEMANDES DE RENSEIGNEMENTS PARTICULIERS
DE L'OPPOSITION OFFICIELLE

FICHE EXPLICATIVE

Titre		
Fournir les détails des crédits affectés, en 1997-1998, aux travaux suite au déluge du 19 et 20 juillet 1996 et ceux prévus en 1998-1999, en indiquant leur nature, leur exécutant et leur financement par région concernée.		
Exposé et statistiques (s'il y a lieu)		
<div>Direction de Québec</div>		
Description des coûts :		
Contrats	Dépenses 1997-1998	Dépenses 1998-1999
3971-96-0909A	2 785 000 \$	15 000 \$
3910-96-M910	148 827 \$	0 \$)
3971-97-0915A	185 022 \$	0 \$)
3971-97-0915B	213 000 \$	5 000 \$
3910-96-ZZ04	364 500 \$	0 \$
TOTAL	3 696 349 \$	20 000 \$
Renseignements complémentaires		
3971-96-0909 :	Réfection de la route 138, incluant la construction d'une voie auxiliaire en direction est de 600 mètres à l'ouest de l'entrée du Centre Écologique de Port-au-Saumon vers l'est, dans la municipalité de Saint-Fidèle, MRC Charlevoix-Est, CEP Charlevoix, sur une longueur de 2,4 km.	
Entrepreneur :	Les Entreprises Jacques Dufour et Fils inc. 106, rue Sainte-Anne Baie-Saint-Paul (Québec) G0A 1B0	
3971-97-0915 :	Réfection de la route 138 incluant la construction d'une voie auxiliaire (fin) de la limite des travaux précédents jusqu'à l'intersection ouest Port-au-Persil, dans la municipalité de Saint-Fidèle, MRC Charlevoix-Est, CEP Charlevoix, sur une longueur de 0,65 km.	
Entrepreneur :	Les Entreprises Jacques Dufour et Fils inc. 106, rue Sainte-Anne Baie-Saint-Paul (Québec) G0A 1B0	
3910-96-ZZ04 :	Préparation des plans et devis et surveillance des travaux avec résidence en chantier, des travaux de réfection de la route 138 de 600 mètres à l'ouest de l'entrée du Centre Écologique de Port-au-Saumon jusqu'à l'intersection ouest de Port-au-Persil, dans la municipalité de Saint-Fidèle, MRC Charlevoix-Est, CEP Charlevoix.	



ENVELOPPE 56-55 : CATASTROPHES NATURELLES (C)

NO PROJET NO CONTRAT	INFRASTRUCTURE MUNICIPALITÉ % NATURE DES TRAVAUX	LOCALISATION	PROGRAMMATION		ENGAGEMENT ACTUEL	DÉPENSES			STRATÉGIE RÉALISAT.	PRÉVISION 31 MARS	PARACHÈV. AN PROCH.	MONTANT ULTÉRIEUR	FINAL PRÉVU
			INITIALE	ACTUELLE		ANTÉRIEURE	0250	SYGBEC					
20-3672-9635- 3672-96-1946-0	PONCEAU ALMA (100%) REPARATION PONCEAU ET DRAINAGE	ROUTE 169			*****	9 875 9 875	91 91	91 91		91 91			9 966 9 966
20-3771-9606- 3760-96-M902-0 3771-96-1904-0	Mise en place d'un contrepoids Roberval (100%) ACQUISITION PLAN NO 96-80-207 (100%) STABILISATION, DRAINAGE PLUIES	rte 00169-02-201 ,V	12 802 2 802 10 000	12 036 2 036 10 000	***** *****	79 702 1 697 78 004	6 993 2 323 4 670	6 993 2 323 4 670		7 323 2 323 5 000			87 024 4 020 83 004
20-3771-9607- 3771-96-1905-0	Stabilisation du remblai et Chambord (100%) STAB., EMPIER. VAL-JALBERT	Route 00169-02-201 et 02-240 ,M	31 099 31 099	31 099 31 099	*****	20 901 20 901	14 089 14 089	13 065 13 065		20 000 20 000			40 901 40 901
20-3771-9641- 3760-97-0202-0 3760-97-1901-0 3760-97-HA01-A 3771-96-1917-0	Pont rue Principale St-André Saint-André-du-Lac-St-Jean, VL (100%) REPARER TABLIER, APPAREILS D'A (100%) STABILISATION DE PILIER (100%) (100%) STABILISATION DU PILIER	Route 44840-02-000 10+177 à 10+277	98 000 90 000 2 000 6 000	108 000 90 000 2 000 6 000	158 650 144 968 ***** *****	81 596 144 000 3 432 10 264 81 596	165 648 144 000 3 432 10 264 7 951	67 365 45 716 3 432 10 264 7 951		171 319 147 000 3 432 13 686 7 200			252 915 147 000 3 432 13 686 88 796
20-3971-8820- 3971-95-0914-B	Route 0138 Saint-Siméon (100%) BRIS DU AUX INNONDATIONS	Intersect. route 0138 et 0170 ,V rivière Noire			*****	22 455 22 455							22 455 22 455
20-3971-9317- 3910-96-1913-0 3910-96-M910-0 3910-96-MG07-0	Route 138 Saint-Fidèle-de-Mont-Murray, P (100%) RECONSTR. REGIONS SINISTREES (100%) DEP. CONNEXES EXPROPRIATIONS (100%) UTILITES PUBLIQUES	Côte Port-aux-Saumons à l'est de la courbe Mailloux. Phase 1	3 027 163 2 000 30 163	3 027 163 2 000 30 163	3 066 386 ***** ***** *****	2 214 075 1 255 69 837 86 490	3 536 250 916 229 660 650	3 218 828 229 660 650		3 554 424 2 000 215 000 2 902	15 000	2 3	5 783 503 3 258 284 836 89 392
AT ULTÉR. = [FIN.PRÉVU] - ([DÉP. ANT.] + [P. 31 MARS] + [PAR. AN PROCH.]) FINAL PRÉVU (Projet): N'inclut pas les contrats déjà terminés			TOTAUX (CP+AC)							36 974 424 14 098 2053			

DT 39 - *Quint*

Gouvernement du Québec
Ministère
des Transports

ÉTAT DE LA PROGRAM. ET DE LA RÉALISATION DES TRAVAUX PAR PROJET

PROGRAMME-ÉLÉMENT : 50-05

EPB-0017

PAGE : 9

DATE : 98-02-02

DG-DT-CS-SC: ***-***-***

ENVELOPPE 56-55 : CATASTROPHES NATURELLES (C)

NO PROJET NO CONTRAT	INFRASTRUCTURE MUNICIPALITÉ % NATURE DES TRAVAUX	LOCALISATION	PROGRAMMATION		ENGAGEMENT ACTUEL	DÉPENSES			STRATÉGIE RÉALISAT.	PRÉVISION 31 MARS	PARACHÈV. AN PROCH.	MONTANT ULTÉRIEUR	FINAL PRÉVU
			INITIALE	ACTUELLE		ANTÉRIEURE	0250	SYGBEC					
20-3971-9317- (suite)													
3910-96-ZZ04-0	(100%) PLANS ET DEVIS & SURVEILLANCE		295 000	295 000	364 500	405 000	335 000	314 586		364 500 ✓			769 500
3971-96-0909-A	(100%) CONST. UNE VOIE AUXILIAIRE		2 700 000	2 700 000	2 516 871	1 600 000	2 785 000	2 511 969		2 785 000 ✓	15 000		4 400 000
3971-96-1902-0	(100%) RECONSTRUCTION TEMPORAIRE DE				*****	51 493							51 493
3971-97-0915-A	(100%) CONST. UNE VOIE AUXILIAIRE				185 022		185 022	161 961		185 022 ✓			185 022
20-3971-9603- Route 138-08-070 Le long de la riviere Malbaie			43 609	43 609	40 371	343 977	40 390	40 375		41 375		226	385 580
	Rivière-Malbaie ,M talus érodé lors du 96-07-20												
3910-96-1914-0	(100%) RECONSTR. REGIONS SINISTREES		1 000	1 000	*****	3 037	15			1 000		226	4 263
3910-96-ZZ02-0	(100%) PLANS ET DEVIS & SURVEILLANCE		11 824	11 824	*****	28 175							28 175
3971-96-0907-0	(100%) STABILISATION DE TALUS		30 785	30 785	40 375	302 015	40 375	40 375		40 375			342 390
3971-96-1901-0	(100%) PROTECTION TALUS 2 ENDROITS				*****	10 750							10 750
20-3971-9604- Route 138 Décharge du lac du Basque			36 000	36 000	32 467	548 506	32 752	32 036		33 737		314	582 559
	Baie-Sainte-Catherine ,M												
3910-96-1915-0	(100%) RECONSTR. REGIONS SINISTREES		1 000	1 000	*****	121	15			1 000		314	1 436
3910-96-ZZ03-0	(100%) PLANS ET DEVIS & SURVEILLANCE		15 000	15 000	15 000	125 000	15 000	15 000		15 000			140 000
3971-96-0908-0	(100%) RECONSTRUCTION DE PONCEAU		20 000	20 000	17 471	410 000	17 471	16 770		17 471			427 471
3971-96-1903-0	(100%) CONSTRUCTION PONT TEMPORAIRE				*****	13 384	266	266		266			13 651
20-3971-9612- Route 170 Route 170 à 2,5 km de rte 138			54 426	47 888	46 884	349 870	46 888	46 888		47 888		-86	397 673
	Saint-Siméon ,P												
3910-96-1929-0	(100%) STABILISATION DE TALUS		1 000	1 000	*****	86				1 000		-86	1 000
3971-96-0911-0	(100%) STABILISER TALUS+ ABORDS ROUTE		53 426	46 888	46 888	275 377	46 888	46 888		46 888			322 265
3971-96-1927-0	(100%) STABILISATION DE REMBLAI				*****	74 407							74 407
MT ULTÉR. = [FIN.PRÉVU] - ([DÉP. ANT.] + [P. 31 MARS] + [PAR. AN PROCH.])													
FINAL PRÉVU (Projet): N'inclut pas les contrats déjà terminés													
TOTAUX (CP+AC)													

SOURCE: Fichiers plats du système 0250 au 98-01-31. (Exercice financier 1997-98) (1.56)



ENVELOPPE 56-55 : CATASTROPHES NATURELLES (C)

NO PROJET NO CONTRAT	INFRASTRUCTURE MUNICIPALITÉ % NATURE DES TRAVAUX	LOCALISATION	CATÉGORIE 01		CATÉGORIE 02		CATÉG. 03	CATÉG. 04	CATÉG. 06	CATÉGORIE 07 + 08	CATÉG. 09	CATÉG. 90	TOTAL	PROGRAM. ACTUELLE COÛTS
			TEMPS RÉG.	AUTRE RÉMU.	TEMPS RÉG.	AUTRE RÉMU.								
-3971-9612-	Route 170 Saint-Siméon	Route 170 à 2,5 km de rte 138	31								46 888		46 920	47 888
3910-96-1929-0 (100%)	STABILISATION DE TALUS		31										31	1 000
3971-96-0911-0 (100%)	STABILISER TALUS+ ABORDS ROUTE										46 888		46 888	46 888
3971-96-1927-0 (100%)	STABILISATION DE REMBLAI													
SOUS-TOTAL POUR LA D.T.: 39			14 098	2 053	70		1 213	379 219			3 273 871	2 704	3 673 231	3 154 661
			TOTAL DES COÛTS											
			TOTAL DES DÉPENSES 0250											
			TOTAL DES DÉPENSES SYGPEC											



ENVELOPPE 56-55 : CATASTROPHES NATURELLES (C)

NO PROJET NO CONTRAT	INFRASTRUCTURE MUNICIPALITÉ % NATURE DES TRAVAUX	LOCALISATION	PROGRAMMATION		ENGAGEMENT ACTUEL	DÉPENSES			STRATÉGIE RÉALISAT.	PRÉVISION 31 MARS	PARACHÈV. AN PROCH.	MONTANT ULTÉRIEUR	FINAL PRÉVU
			INITIALE	ACTUELLE		ANTÉRIEURE	0250	SYGBEC					
20-6372-9612-	Rte du Lac Édouard	-	24 938	24 938	34 070	14 147	40 021	34 070		40 021			54 168
6310-96-0721-0	Lac-Édouard ,M (50%) REVETEMENT SOUPLE		24 938	24 938	34 070	14 147	40 021	34 070		40 021			54 168
20-6372-9615-	Rte 155-03-220	-	35 188	39 090	47 973	89 329	53 923	47 972		53 923			143 252
6310-96-0123-0	La Tuque ,V (100%) TERRASSEMENT		250	250	*****	55 795							55 795
6310-96-0721-0	(50%) REVETEMENT SOUPLE		24 938	24 938	34 070	14 147	40 021	34 070		40 021			54 168
6372-96-1909-0	(100%) TRAVAUX MIXTES, PERTE		10 000	13 902	13 902	19 386	13 902	13 902		13 902			33 288
										93944 484 198 1048 438 1135			
ULTÉR. = [FIN.PRÉVU] - ([DÉP. ANT.] + [P. 31 MARS] + [PAR. AN PROCH.]) NAL PRÉVU (Projet): N'inclut pas les contrats déjà terminés			TOTAUX (CP+AC)	20 037 425	18 901 074	13 248 555	25 382 883	14 164 319	13 417 569	15 505 763	4 074 000	21 515	44 984 163



ENVELOPPE 56-55 : CATASTROPHES NATURELLES (C)

NO PROJET NO CONTRAT	INFRASTRUCTURE MUNICIPALITÉ % NATURE DES TRAVAUX	LOCALISATION	CATÉGORIE 01		CATÉGORIE 02		CATÉG. 03	CATÉG. 04	CATÉG. 06	CATÉGORIE 07 + 08	CATÉG. 09	CATÉG. 90	TOTAL	PROGRAM. ACTUELLE COÛTS
			TEMPS RÉG.	AUTRE RÉMU.	TEMPS RÉG.	AUTRE RÉMU.								
6372-9612-	Rte du Lac Édouard	-						2 553		6 578	30 889		40 021	24 938
	Lac-Édouard	,M												
6310-96-0721-0 (50%)	RETEMENT SOUPLE							2 553		6 578	30 889		40 021	24 938
6372-9615-	Rte 155-03-220	-	484	198	1 048	438		2 553	7 794	10 094	30 889	1 135	54 635	39 090
	La Tuque	,V												
6310-96-0123-0 (100%)	TERRASSEMENT													250
6310-96-0721-0 (50%)	RETEMENT SOUPLE							2 553		6 578	30 889		40 021	24 938
6372-96-1909-0 (100%)	TRAVAUX MIXTES, PERTE		484	198	1 048	438			7 794	3 515		1 135	14 614	13 902
SOUS-TOTAL POUR LA D.T.: 63			484	198	1 048	438		5 107	7 794	16 672	61 778	1 135		64 029
TOTAL DES COÛTS														
TOTAL DES DÉPENSES 0250														
TOTAL DES DÉPENSES SYGPEC														

QUESTION 9

ÉTUDE DES CRÉDITS 1998-1999

DEMANDES DE RENSEIGNEMENTS PARTICULIERS
DE L'OPPOSITION OFFICIELLE

FICHE EXPLICATIVE

Question # 9

Titre

Liste détaillée des travaux à être effectués et détails de ceux qui seront réalisés en 1997-1998 et prévisions pour 1998-1999 sur :

- a) l'autoroute A-25;
- b) l'autoroute A-30;
- c) l'autoroute A-50;
- d) l'autoroute A-55;
- e) l'autoroute A-73;
- f) l'autoroute Alma-La Baie;
- g) la route 132;
- h) la route du Parc (175 entre Québec et Chicoutimi);
- i) la route 169.

Exposé et statistiques (s'il y a lieu)

La liste détaillée des travaux réalisés en 1997-1998 sur les routes précitées est présentée en annexe.

ÉTAT DE LA RÉALISATION DES TRAVAUX 1997-1998
Fonds de conservation et d'amélioration du réseau routier
pour certaines routes par axe d'intervention

AXE	Nombre de projets	Prog. 97-98 (000\$)	Prév. Dépense 31-mars (000\$)
AUTOROUTE 25			
Conservation des chaussées et autres éléments	2	1 006	818
Conservation des structures	2	1 903	1 434
Amélioration du réseau	1	345	7
Développement du réseau	2	127	103
Total	7	3 381	2 362
AUTOROUTE 30			
Conservation des chaussées et autres éléments	1	450	258
Conservation des structures	0	0	0
Amélioration du réseau	2	260	222
Développement du réseau	4	2 365	2 063
Total	7	3 075	2 543
AUTOROUTE 50			
Conservation des chaussées et autres éléments	2	2 250	2 124
Conservation des structures	5	667	668
Amélioration du réseau	0	0	0
Développement du réseau	1	6 633	7 001
Total	8	9 550	9 793
AUTOROUTE 55			
Conservation des chaussées et autres éléments	2	1 700	1 755
Conservation des structures	3	478	543
Amélioration du réseau	6	1 004	954
Développement du réseau	2	5 765	5 683
Total	13	8 947	8 935
AUTOROUTE 73			
Conservation des chaussées et autres éléments	1	350	291
Conservation des structures	3	433	292
Amélioration du réseau	0	0	0
Développement du réseau	0	0	0
Total	4	783	583
ROUTE 132			
Conservation des chaussées et autres éléments	27	7 140	7 092
Conservation des structures	8	3 292	3 287
Amélioration du réseau	30	15 694	14 183
Développement du réseau	1	1 000	663
Total	66	27 126	25 225
ROUTE 169			
Conservation des chaussées et autres éléments	4	2 777	2 727
Conservation des structures	1	649	368
Amélioration du réseau	6	3 518	3 314
Développement du réseau	1	1 548	1 508
Total	12	8 492	7 917
Aut. 70/Rte 170 Alma-La Baie			
Conservation des chaussées et autres éléments	0	0	0
Conservation des structures	0	0	0
Amélioration du réseau	0	0	0
Développement du réseau	3	5 735	6 253
Total	3	5 735	6 253
Route du Parc			
Conservation des chaussées et autres éléments	3	1 450	1 589
Conservation des structures	3	455	453
Amélioration du réseau	5	863	685
Développement du réseau	0	0	0
Total	11	2 768	2 727

ÉTAT DE LA RÉALISATION DES TRAVAUX 1997-1998

Fond de conservation et d'amélioration du réseau routier

pour certaines routes par axe d'intervention

No Projet	Municipalité/C.E.P.	Infra./Localisation	Description d'intervention	Prog. 97-98 (000\$)	Prév. dép. 31 mars (000\$)
<u>Autoroute 25</u>					
<u>Conservation des chaussées et autres éléments</u>					
20-5100-9617- <i>Nouvelle initiative</i>	Mascouche Masson	,V	A-25 C. d'usure dir. sud De A-640 à Grand Côteau 00025-01-113, 120 dir. sud	Couche d'usure	1 000 811
20-5371-9506- <i>Parachèvement initié</i>	Longueuil Taillon	,V	A-25-01-004 et A-20-03-041 Du tunnel L.-H.Lafontaine à la fin des 3 voies + bretelles	Couche d'usure	6 7
Total de l'axe:				1 006	818
<u>Conservation des structures</u>					
20-5200-9318- <i>Parachèvement initié</i>	Montréal Bourget	,V	AUTOROUTE 25 TUNNEL LOUIS-H. LAFONTAINE	Réparation - tunnel	1 403 1 428
20-5200-9424- <i>Parachèvement initié</i>	Montréal Bourget	,V	RUE SOULIGNY/AUTOROUTE 25 12 STRUCTURES ET 6 MURS SUR L'AUT.25 ECH.HOCHELAGA	Rép. éléments tablier - béton	500 6
Total de l'axe:				1 903	1 434
<u>Amélioration du réseau</u>					

No Projet	Municipalité/C.E.P.		Infra./Localisation	Description d'intervention	Prog. 97-98 (000\$)	Prév. dép. 31 mars (000\$)
20-5200-8603- <i>Nouvelle initiative</i>	Montréal	,V	25-01-011 ECH.AUT.25/HOCHELAGA TALUS EXTÉRIEURS EN ROC	Stabilisation de talus	345	7
	Bourget					
				Total de l'axe:	345	7
<u>Développement du réseau</u>						
20-6571-8686- <i>Parachèvement initié</i>	Saint-Roch-Ouest	,M	25-01-142 (Ruisseau St-Jean) Inter. A-25 et Ch. Ruisseau St-Jean	Const. remblais de pré-charg.	56	45
	Rousseau					
20-6571-8687- <i>Parachèvement initié</i>	Saint-Roch-Ouest	,M	25-01-141 (Rg. Rivière Sud) Inters. A-25 et Rg. de la Rivière sud	Const. remblais de pré-charg.	71	58
	Rousseau					
				Total de l'axe:	127	103
				Total pour la route:	3 381	2 363

No Projet	Municipalité/C.E.P.	Infra./Localisation	Description d'intervention	Prog. 97-98 (000\$)	Prév. dép. 31 mars (000\$)
<u>Autoroute 30</u>					
<u>Conservation des chaussées et autres éléments</u>					
20-5371-9507-B <i>Nouvelle initiative</i>	Saint-Hubert Vachon	,V	A-30-02-895/900 Couche d'usure De 0.6km après la route 112 jusqu'à la route 116	450	258
Total de l'axe:				450	258
<u>Amélioration du réseau</u>					
20-5300-9602- <i>Nouvelle initiative</i>	Brossard La Pinière	,V	Autoroute 30 Sorties 107 à 184	100	78
20-5472-9262- <i>Nouvelle initiative</i>	Saint-Timothée Salaberry-Soulan	,V	A-30 int. rte 201 Intersection route 201	160	144
Total de l'axe:				260	222
<u>Développement du réseau</u>					
20-5371-8794-B <i>Parachèvement initié</i>	Brossard La Pinière	,V	A-30 Const. autoroute profil rural De la route 104 au Ruisseau St-Claude	9	9
20-5371-8794-C1 <i>Parachèvement initié</i>	Brossard La Pinière	,V	Autoroute 30 Const. autoroute profil rural Du Ruisseau St-Claude au Boulevard des Prairies	11	10
20-5371-8794-C2 <i>Parachèvement initié</i>	Brossard La Pinière	,V	Autoroute 30 Const. d'un pont d'étagement Du Boulevard des Prairies à l'Autoroute 10	7	7

No Projet	Municipalité/C.E.P.		Infra./Localisation	Description d'intervention	Prog. 97-98 (000\$)	Prév. dép. 31 mars (000\$)
20-5471-8795-A <i>Parachèvement initié</i>	Candiac	,V	A-30 - SAPPI 0030-02-02a De l'A-15 au rang St-Joseph. Réam. A-15 dans l'échangeur	Const. autoroute profil rural	2 338	2 037
Total de l'axe:					2 365	2 063
Total pour la route:					3 075	2 544

No Projet	Municipalité/C.E.P.		Infra./Localisation	Description d'intervention	Prog. 97-98 (000\$)	Prév. dép. 31 mars (000\$)
<u>Autoroute 50</u>						
<u>Conservation des chaussées et autres éléments</u>						
20-6574-9516- <i>Nouvelle initiative</i>	Lachute Argenteuil	,V	50-03-051/61/71 direction sud Autoroute 50. Voie gauche. (Direction 2) et bretelles	Correction	500	472
20-6672-9419- <i>Nouvelle initiative</i>	Gatineau Chapleau	,V	A-50 (de Paiement à Lorrain) Du viaduc Montée-Paiement au viaduc Lorrain (dir 2)	Décohésionnement BB	1 750	1 652
Total de l'axe:					2 250	2 124
<u>Conservation des structures</u>						
20-6573-9418-X3 <i>Nouvelle initiative</i>	Mirabel Argenteuil	,V	00519-02-60 (14727-728-729) Diverses routes (surpr.308)	Rép. joints de dilatation	342	328
20-6671-9519-X2 <i>Nouvelle initiative</i>	Plaisance Papineau	,M	Pont #5696 (pont de Plaisance) Route 148, Plaisance et A-50 près de rue Georges	Rép. elem. fondations - béton	45	66
20-6672-9311- <i>Nouvelle initiative</i>	Gatineau Gatineau	,V	Ponts #14290 et #15093 Pont des Draveurs et Viaduc route lac Laemy	Rép. éléments tablier - béton	150	148
20-6672-9319- <i>Nouvelle initiative</i>	Hull Hull	,V	Pont #15091 AUT- 50(OUEST)DIR CENTRE-VILLE A-5	Rép. joints de dilatation	50	45
20-6672-9339- <i>Nouvelle initiative</i>	Hull Hull	,V	Ponts #14617A, #14617B et BRET.AUT- 50(OUEST)DIR.C.VILLE BRET.A-5 NORD DIR A- 50 EST	Rép. joints de dilatation	80	80
Total de l'axe:					667	668

No Projet	Municipalité/C.E.P.	Infra./Localisation	Description d'intervention	Prog. 97-98 (000\$)	Prév. dép. 31 mars (000\$)
<u>Développement du réseau</u>					
20-6574-8650- <i>Parachèvement initié</i>	Mirabel Argenteuil	,V 50-03-05 De la route 148 à limite Ctés mun. Argenteuil-Deux-Montagnes	Const. 1ère chaussée autoroute	6 633	7 001
Total de l'axe:				6 633	7 001
Total pour la route:				9 550	9 793

No Projet	Municipalité/C.E.P.		Infra./Localisation	Description d'intervention	Prog. 97-98 (000\$)	Prév. dép. 31 mars (000\$)
<u>Autoroute 55</u>						
<u>Conservation des chaussées et autres éléments</u>						
20-6173-9617- <i>Nouvelle initiative</i>	Stanstead-Est Orford	,M	Autoroute 55-01-051 2 km au nord de Stanstead, V vers le nord, voie droite	Recyclage à froid	450	390
20-6475-9310- <i>Nouvelle initiative</i>	Drummondville Drummond	,V	A55-03-070,080,090 De l'Aut.20 à la limite de Grantham et St-Nicéphore s.d.	Couche d'usure	1 250	1 365
Total de l'axe:					1 700	1 755
<u>Conservation des structures</u>						
20-6373-9628- <i>Parachèvement initié</i>	Bécancour Nicolet-Yamaska	,V	Aut. 55	Rép. syst. structuraux - béton	120	72
20-6373-9710- <i>Nouvelle initiative</i>	Bécancour Nicolet-Yamaska	,V	Aut. 55	Rép. joints de dilatation	34	32
20-6475-9111- <i>Parachèvement initié</i>	Ulverton Johnson	,M	A55 Aut. 55 Voie Ouest	Rép. éléments tablier - acier	324	439
Total de l'axe:					478	543
<u>Amélioration du réseau</u>						
20-6373-9503- <i>Parachèvement initié</i>	Trois-Rivières-Ouest Maskinongé	,V	Pont Laviolette	Amén. éclairage	9	9

No Projet	Municipalité/C.E.P.		Infra./Localisation	Description d'intervention	Prog. 97-98 (000\$)	Prév. dép. 31 mars (000\$)
20-6471-9338-A <i>Nouvelle initiative</i>	Saint-Célestin	,M	A55 et 155/161 Intersection	Const. voie pour virage	300	231
20-6475-9005-B <i>Parachèvement initié</i>	Saint-Nicéphore	,M	A55-03-060,070 De part et d'autre de la Route 139	Const. de voie de dépassement	20	10
20-6475-9005-C <i>Nouvelle initiative</i>	Saint-Nicéphore	,M	A55-03-070 Bretelles accès rte 139	Réamén. de bretelles d'accès	565	609
20-6475-9303-A <i>Parachèvement initié</i>	Drummondville	,V	A55-03-090 De l'autoroute 20 en direction sud	Const. de bande centrale	70	58
20-6475-9604- <i>Nouvelle initiative</i>	Notre-Dame-du-Bon-Conseil	,P	A55-03-050, 259-01-030 et al -	Install. glissière de sécurité	40	37
Total de l'axe:					1 004	954
Développement du réseau						
20-6174-7601- <i>Parachèvement initié</i>	Brompton	,CT	Autoroute 55 De Windsor à Bromptonville	Const. 2e chaussée d'autoroute	5 665	5 622
20-6475-9303-C <i>Nouvelle initiative</i>	Drummondville	,V	A55-03-080,090 De A20 au Boul.Jean-de-Brébeuf	Const. 2e chaussée d'autoroute	100	61
Total de l'axe:					5 765	5 683
Total pour la route:					8 947	8 936

No Projet	Municipalité/C.E.P.	Infra./Localisation	Description d'intervention	Prog. 97-98 (000\$)	Prév. dép. 31 mars (000\$)
<u>Autoroute 73</u>					
<u>Conservation des chaussées et autres éléments</u>					
20-3474-9330- <i>Nouvelle initiative</i>	Saint-Étienne-de-Lauzon ,M Chutes-Chaudière	Auto 73 De échangeur A-20 à limite sud de Ste-Hélène-de-Breakeyville	Réfect. bande centrale	350	291
Total de l'axe:				350	291
<u>Conservation des structures</u>					
20-3474-9405- <i>Nouvelle initiative</i>	Bernières-Saint-Nicolas ,V Chutes-Chaudière	Aut. 73 P-04296 PONT PIERRE-LAPORTE	Rép. элем. fondations - béton	200	85
20-3972-9530- <i>Nouvelle initiative</i>	Sainte-Foy ,V Louis-Hébert	Boul. Henri IV, 0073-03-080 BOUL. Versant Nord	Rép. элем. fondations - autres	124	111
20-3972-9531- <i>Nouvelle initiative</i>	Sainte-Foy ,V Louis-Hébert	boul. Henri IV, 0073-03-080 Rue Watt	Rép. элем. fondations - béton	109	96
Total de l'axe:				433	292
Total pour la route:				783	583

No Projet	Municipalité/C.E.P.		Infra./Localisation	Description d'intervention	Prog. 97-98 (000\$)	Prév. dép. 31 mars (000\$)
<u>Route 132</u>						
<u>Conservation des chaussées et autres éléments</u>						
20-3172-8804- <i>Parachèvement initié</i>	Gaspé Gaspé	,V	132-16-110/MFRA (Q) Ponceau sur ruisseau des Jean	Réfect. ponceau	12	12
20-3172-9358- <i>Nouvelle initiative</i>	Percé Gaspé	,V	132-17-110 Percé (Cap-d'Espoir)	Couche d'usure	300	308
20-3172-9404- <i>Parachèvement initié</i>	Chandler Gaspé	,V	132 (Protocole 31-105) 132 a Des Cedres, Ferland, Commerciale E, PP-2 a Gaspésia	Réfect. des fossés	116	1
20-3172-9407- <i>Parachèvement initié</i>	Gaspé Gaspé	,V	132-17-030, 040 - Douglastown Gaspé (Douglastown)	Couche d'usure	32	63
20-3173-9518- <i>Nouvelle initiative</i>	Saint-Maxime-du-Mont-Louis Gaspé	,M	132-15-110 Village de Mont-Louis	Couche d'usure	200	217
20-3173-9604- <i>Parachèvement initié</i>	Tourelle Matane	,M	132-15-050 (Protocole 31-114) Secteur rue Champlain	Réfect. égout pluvial	30	31
20-3173-9616- <i>Nouvelle initiative</i>	Rivière-à-Claude Matane	,M	132-15-090 À l'est du Village de Rivière-à-Claude	Couche d'usure	250	285
20-3173-9623- <i>Nouvelle initiative</i>	Ste-Madeleine-Riv-Madeleine, Gaspé	M	132-15-120, 130 Gros- Morne vers Manche d'Épée	Revêtement de surface (BB)	50	45

No Projet	Municipalité/C.E.P.		Infra./Localisation	Description d'intervention	Prog. 97-98 (000\$)	Prév. dép. 31 mars (000\$)
20-3174-9311- <i>Parachèvement initié</i>	Carleton Bonaventure	,V	132-19-045/MFRA (F) de la rte St-Onge à l'église	Correction	91	116
20-3174-9619- <i>Nouvelle initiative</i>	Maria Bonaventure	,M	132-19-025, 031 A l'est du village de Maria	Couche d'usure	375	431
20-3174-9620- <i>Nouvelle initiative</i>	Pointe-à-la-Croix Bonaventure	,M	132-19-105 Pointe-à-la-Croix	Couche d'usure	450	516
20-3371-9328-A <i>Nouvelle initiative</i>	Saint-Moïse Matapédia	,P	132-20-210 De l'est route Sainte-Jeanne- d'Arc vers l'ouest	Couche d'usure	150	151
20-3371-9519- <i>Nouvelle initiative</i>	Assemetquagan Matapédia	,NO	132-20-011 Limite du C.S. vers le nord-ouest	Couche d'usure	590	616
20-3371-9520- <i>Nouvelle initiative</i>	Sainte-Florence Matapédia	,M	132-20-030, 132-20-040 Face au village	Couche d'usure	270	287
20-3371-9522- <i>Nouvelle initiative</i>	Saint-Fabien Rimouski	,P	132-13-040 De St-Fabien vers l'est	Couche d'usure	650	657
20-3371-9604- <i>Nouvelle initiative</i>	Sayabec Matapédia	,M	132-20-171 Secteur de l'usine Panval	Couche d'usure	125	139
20-3371-9611- <i>Nouvelle initiative</i>	Lac-au-Saumon Matapédia	,VL	132-20-070, 080 Fin de la C.U. de 1996 vers l'ouest.	Couche d'usure	425	497

No Projet	Municipalité/C.E.P.	Infra./Localisation	Description d'intervention	Prog. 97-98 (000\$)	Prév. dép. 31 mars (000\$)
20-3375-9608- <i>Nouvelle initiative</i>	Matane ,V Matane	132-14-110, 120 Pont de Matane vers l'est	Couche d'usure	450	484
20-3474-9510-A <i>Parachèvement initié</i>	Bernières-Saint-Nicolas ,V Chutes-Chaudière	Route 132-08-010 De l'intersection de la route Lagueux à St-Antoine-de-Tilly	Correction	2	9
20-3474-9510-B <i>Nouvelle initiative</i>	Bernières-Saint-Nicolas ,V Chutes-Chaudière	Route 132-08-010 De la limite de St-Antoine-de- Tilly sur 4.9 km.	Couche d'usure	320	286
20-3475-9402- <i>Parachèvement initié</i>	Sainte-Croix ,P Lotbinière	Route 132-07-110, 120, 130, 140 De rte St-Eustache à limite de St-Antoine	Couche d'usure	2	2
20-5371-9520-A <i>Nouvelle initiative</i>	Varennes ,V Verchères	Rte 132-04-052/054/071 Rte 229 à Fin Voies sép. et de Picardie à Vge Verchères	Couche d'usure	850	664
20-5371-9601-B <i>Nouvelle initiative</i>	Longueuil ,V Taillon	A-20-02-210 (Rte 132-03-207) De 1,4 km à l'est de Rolland Therrien à lim. Boucherville	Couche d'usure	395	294
20-5371-9703- <i>Nouvelle initiative</i>	Contrecoeur ,M Verchères	Rte 132-05-022 De 1,6 km de la lim. Verchères en allant vers le Nord	Couche d'usure	400	372
20-5372-9512- <i>Nouvelle initiative</i>	Sorel ,V Richelieu	Rte 132-05-080 De 2,3 km à l'Est du Rg Ste-Thérèse à lim. St-Robert	Couche d'usure	100	86
20-5372-9514- <i>Nouvelle initiative</i>	Saint-Robert ,P Richelieu	Rte 132-05-090 De la lim. de Sorel à la lim. de St-Mich.-d'Yamaska	Couche d'usure	500	517

No Projet	Municipalité/C.E.P.		Infra./Localisation	Description d'intervention	Prog. 97-98 (000\$)	Prév. dép. 31 mars (000\$)
20-5471-9603- <i>Parachèvement initié</i>	Châteauguay	,V	Boul. René-Lévesque Rte 132-03-021 à 022 sur 3 km	Couche d'usure	5	5
Total de l'axe:					7 140	7 092
<u>Conservation des structures</u>						
20-3172-9329- <i>Parachèvement initié</i>	Gaspé	,V	Pont #11119 - Mur rte 132 Fox MUR DE LA ROUTE 132 CANTON FO	Reconst. - mur	19	13
20-3173-9504- <i>Parachèvement initié</i>	Tourelle Matane	,M	Pont # 2734 TOURELLE RTE 132 RANG 1 LOT 7	Rép. syst. structuraux - béton	169	160
20-3174-9301- <i>Parachèvement initié</i>	Caplan Bonaventure	,M	Pont #1204 - Route 132 ROUTE 132-18-141	Élargissement - pont	2	17
20-3174-9502-A <i>Projet autorisé non initié</i>	Caplan Bonaventure	,M	Route 132 (#11418) Falaise de Caplan	Reconst. - mur	950	896
20-3473-9223- <i>Nouvelle initiative</i>	Saint-Jean-Port-Joli Montmagny-L'Isle	,M	Route 132 P-4079 Riv. Trois-Saumons	Rép. elem. fondations - béton	175	202
20-3473-9224- <i>Nouvelle initiative</i>	Saint-Jean-Port-Joli Montmagny-L'Isle	,M	Route 132 P-4080 Rivière Port-Joli	Rép. éléments tablier - béton	40	52
20-3473-9421- <i>Nouvelle initiative</i>	Berthier-sur-Mer Montmagny-L'Isle	,P	Rte 132 P-05071 Ruisseau Pelletier	Rép. éléments tablier - béton	135	146

No Projet	Municipalité/C.E.P.	Infra./Localisation	Description d'intervention	Prog. 97-98 (000\$)	Prév. dép. 31 mars (000\$)
20-6471-9524-A <i>Parachèvement initié</i>	Bécancour ,V Nicolet-Yamaska	Rte 132 /Riv.Bécancour Rte 132	Reconst. - pont cap. limitée	1 802	1 802
Total de l'axe:				3 292	3 287
<u>Amélioration du réseau</u>					
20-3172-7401- <i>Parachèvement initié</i>	Grande-Rivière ,V Gaspé	132-17-130 l'ouest Riv. Brèche-A-Manon à l'est Riv. Grande-Rivière	Reconst. route profil urbain	335	332
20-3172-7801-A <i>Parachèvement initié</i>	Pabos ,M Gaspé	132-17-160 (Protocole 31-104) Passage à niveau (4813) à Chemin de la Plage	Reconst. route profil urbain	4 600	4 974
20-3172-7904-A <i>Parachèvement initié</i>	Gaspé ,V Gaspé	132-16-080 (Pt-Cap) Gaspé (Petit-Cap), de Grande- Anse à Rivière-au-Renard	Reconst. route profil rural	1 785	1 785
20-3172-9210- <i>Nouvelle initiative</i>	Pabos Mills ,M Gaspé	132-17-180 Intersection route 132 et rue de l'Église	Corr. de courbe sous-standard	840	879
20-3172-9612- <i>Nouvelle initiative</i>	Seign. de l'Anse-de-l'Étang,NO Gaspé	132-16-040, 050 De St-Yvon à L'Anse-à-L'Étang	Reconst. route profil rural	200	164
20-3173-8403-B <i>Parachèvement initié</i>	Saint-Maxime-du-Mont-Louis ,M Gaspé	132-15-120/MFRA (Q) Village de Gros-Morne	Reconst. route profil urbain	6	6
20-3174-7701-B <i>Parachèvement initié</i>	Port-Daniel ,M Bonaventure	132-18-035 (Phase II) De la route de la Rivière vers l'ouest	Reconst. route profil urbain	25	18

No Projet	Municipalité/C.E.P.		Infra./Localisation	Description d'intervention	Prog. 97-98 (000\$)	Prév. dép. 31 mars (000\$)
20-3174-8402- <i>Nouvelle initiative</i>	Nouvelle Bonaventure	,M	132-19-071, 090 Escuminac-Est, de la trav. #18 à la trav. #19 du C.N..	Reconst. route profil rural	100	35
20-3174-8404- <i>Parachèvement initié</i>	Escuminac Bonaventure	,M	132-19-097 Escuminac-Ouest, de la trav. #15 à la trav. #16	Reconst. route profil rural	306	279
20-3174-8405-B <i>Parachèvement initié</i>	Escuminac Bonaventure	,M	132-19-090 500 m à l'Est du ruisseau Harr isson jusqu'à la trav. no. 15	Reconst. route profil rural	14	4
20-3174-8765- <i>Parachèvement initié</i>	Carleton Bonaventure	,V	Route 132 Route 132, entre le golf et l'église	Réamén. géom. d'intersection	45	42
20-3174-9502-B <i>Parachèvement initié</i>	Caplan Bonaventure	,M	132-18-141 (#11418) Route 132, Falaise à Caplan	Reconst. route profil rural	600	519
20-3174-9614- <i>Nouvelle initiative</i>	Saint-Siméon Bonaventure	,P	132-18-135 2+500 @ 3+300	Protection contre l'érosion	400	423
20-3174-9630- <i>Nouvelle initiative</i>	Bonaventure Bonaventure	,M	132-18-111 Ouest Rte Henry @ ouest Route Forest (système TE-73-104)	Modif. éclairage	200	15
20-3300-9603- <i>Nouvelle initiative</i>	Saint-Georges-de-Cacouna Rivière-du-Loup	,P	Aut. 20, rtes 185, 132 & coll. Diverses rtes et municipalités C.S. 3373 et 3374	Modif. éclairage	310	44
20-3300-9604- <i>Nouvelle initiative</i>	Les Méchins Matane	,M	Route 132 et autres Route 132 et autres	Install. glissière de sécurité	390	386

No Projet	Municipalité/C.E.P.	Infra./Localisation	Description d'intervention	Prog. 97-98 (000\$)	Prév. dép. 31 mars (000\$)
20-3371-7601-A <i>Parachèvement initié</i>	Causapscal Matapédia	,V 132-20 De la limite Sud jusqu'à 323m au Nord de la limite Nord	Const. d'égout pluvial	26	4
20-3371-8611- <i>Nouvelle initiative</i>	Mont-Joli Matapédia	,V 132-20-300 De la rue Ross à la rue Boisvert	Reconst. route profil urbain	2 200	1 735
20-3371-8903- <i>Parachèvement initié</i>	Saint-Fabien Rimouski	,P 132-13-030 0.44 km. À L'OUEST DE LA RTE DE LA MER (FACE KIOSKE TOURIS.	Réamén. géom. d'intersection	5	13
20-3371-9313- <i>Parachèvement initié</i>	Grand-Métis Matane	,M Intersection rtes 132 & 234 Intersection 132, 234 et entrée Jardin de Métis	Const. voie pour virage	5	13
20-3373-9015- <i>Nouvelle initiative</i>	St-Jean-B.-de-l'Isle-Verte Rivière-du-Loup	,M 132-12-083 et 090 Isle-Verte, 3,5 km à l'Est de inters. de l'aut 20, dir Est	Const. de voie de dépassement	1 525	1 293
20-3373-9250- <i>Parachèvement initié</i>	L'Isle-Verte Rivière-du-Loup	,VL Rtes St-Paul & 132 Protocole Deux secteurs sur la route 132 et route St-Paul de L'Isle-V.	Const. d'égout pluvial	444	378
20-3374-8611- <i>Parachèvement initié</i>	Kamouraska Kamouraska-Témis	,M 132-11-090 (Protocole 33-112) 600m à l'Ouest du bureau poste à 120m à l'Est Rte Cap	Const. d'égout pluvial	21	13
20-3375-9603- <i>Nouvelle initiative</i>	Matane Matane	,V 132-14-110 Inters. rte 132 avec rue Lebel et accès ouest centre commerc.	Construction de feux lumineux	60	19
20-3473-8326- <i>Nouvelle initiative</i>	Cap-Saint-Ignace Montmagny-L'Isle	,M 132-09-140 (F) Intersection route 132 et che- min du village.	Réamén. géom. d'intersection	150	125

No Projet	Municipalité/C.E.P.		Infra./Localisation	Description d'intervention	Prog. 97-98 (000\$)	Prév. dép. 31 mars (000\$)
20-3473-9609- <i>Nouvelle initiative</i>	L'Islet-sur-Mer	,M	Aut. 20-07-020 et Rte 132 Aut. 20 et route 132	Remplac. glissière de sécurité	190	193
20-3474-9635- <i>Nouvelle initiative</i>	Saint-Romuald	,V	Rte 132-01-060 et 175 (rue du Intersection rte 132 et rte 175 (rue du Sault)	Const. voie d'évitement	320	282
20-3475-9601- <i>Nouvelle initiative</i>	Sainte-Emmélie	,P	Rte 132, 271, 273 et 226 Routes 132, 271, 273 & 226	Install. glissière de sécurité	160	178
20-5471-9512- <i>Parachèvement initié</i>	Delson	,V	Rte 132 et Georges-Gagné, St- Int.132-Georges-Gagné et int. 132 - St-Francois-Xavier	Réamén. géom. d'intersection	32	12
20-5471-9610- <i>Nouvelle initiative</i>	Sainte-Catherine	,V	Int. rte 132 et 209(St-Pierre) int. rte 132 et rte 209(rue St. Pierre)	Const. voie pour virage	400	19
Total de l'axe:					15 694	14 183
<u>Développement du réseau</u>						
20-3371-7206-A <i>Nouvelle initiative</i>	Pointe-au-Père	,V	132-13-150 Inters. rte 132 et des rues Tournesol, Richelieu, Pere-N.	Élarg. de 2 à 4 v. contiguës	1 000	663
Total de l'axe:					1 000	663
Total pour la route:					27 126	25 224

No Projet	Municipalité/C.E.P.		Infra./Localisation	Description d'intervention	Prog. 97-98 (000\$)	Prév. dép. 31 mars (000\$)
<u>Route 169</u>						
<u>Conservation des chaussées et autres éléments</u>						
20-3672-9502- <i>Nouvelle initiative</i>	Alma Lac-Saint-Jean	,V	169-01-190 Alma Près du Boul. Auger jusqu'à l'entrée du Centre d'achat	Couche d'usure	265	212
20-3672-9626- <i>Nouvelle initiative</i>	Delisle Lac-Saint-Jean	,M	169-01-221 De la Route du Rang St-Michel jusqu'à la Rte de L'Ascension	Couche d'usure	400	372
20-3672-9627- <i>Nouvelle initiative</i>	Hébertville Lac-Saint-Jean	,M	169-01-082,101 850m avant Rang Caron @ 750m du Rang St-Léandre	Couche d'usure	400	362
20-3771-9603- <i>Nouvelle initiative</i>	Roberval Roberval	,V	CU Roberval 169-02-220/230/240 169-02-220 / 230 / 240 / 201	Couche d'usure	1 712	1 782
Total de l'axe:					2 777	2 727
<u>Conservation des structures</u>						
20-3771-9553- <i>Nouvelle initiative</i>	Dolbeau Roberval	,V	Renforc. pont #6600 169-02-080 169-02-080	Renforc. - pont cap. limitée	649	368
Total de l'axe:					649	368
<u>Amélioration du réseau</u>						
20-3672-8707- <i>Parachèvement initié</i>	TNS Lac-Achouakan Lac-Saint-Jean	,NO	Rte 169 Sawine Nord PARC DES LAURENTIDES COTE SAWINE NORD 43+140-47+840	Corr. de courbe sous-standard	1 434	1 374

No Projet	Municipalité/C.E.P.		Infra./Localisation	Description d'intervention	Prog. 97-98 (000\$)	Prév. dép. 31 mars (000\$)
20-3771-8429- <i>Nouvelle initiative</i>	Chambord	,M	Recons. 169-02-261 Chambord 169-02-261 4+729 @ 6+739	Const. voie auxil. véh. lent	1 404	1 420
20-3771-8814- <i>Parachèvement initié</i>	Saint-Méthode	,M	Protocole 169-373 St-Méthode VILLAGE DE ST-MÉTHODE	Const. d'égout pluvial	75	1
20-3771-9425- <i>Projet autorisé non initié</i>	Roberval	,V	Piste cyclable Lac-St-Jean Routes 169 et 373 autour du Lac-St-Jean	Const. d'aménag. cyclable	500	500
20-3771-9541- <i>Parachèvement initié</i>	Dolbeau	,V	Feu circulat. 373-169 Dolbeau Intersection 169-373 et Boul. Wallberg	Construction de feux lumineux	30	12
20-3771-9601- <i>Nouvelle initiative</i>	Roberval	,V	Feu circ. 169-02-230 Brassard 169-02-230 Ch: 1+274 169-02-230 Ch: 0+872	Construction de feux lumineux	75	6
Total de l'axe:					3 518	3 314
<u>Développement du réseau</u>						
20-3771-8612- <i>Parachèvement initié</i>	Roberval	,V	Protocole 169-02-201 Roberval SORTIE NORD ROBERVAL, RTE 169 (Protocole #2146-CONT.)	Élarg. de 2 à 4 v. contiguës	1 548	1 508
Total de l'axe:					1 548	1 508
Total pour la route:					8 492	7 916

No Projet	Municipalité/C.E.P.		Infra./Localisation	Description d'intervention	Prog. 97-98 (000\$)	Prév. dép. 31 mars (000\$)
<u>Autoroute Alma/La Baie</u>						
<u>Développement du réseau</u>						
20-3671-7008-B <i>Parachèvement initié</i>	Jonquière Jonquière	,V	Rte 170 De 2.6 km ouest de La-Ratière jusqu'à La-Ratière	Élarg. de 2 à 4 voies divisées	72	130
20-3672-7009- <i>Parachèvement initié</i>	Larouche Lac-Saint-Jean	,P	Rte 170 DE 1km À L'EST DE LAROUCHE VERS JONQUIERE	Élarg. de 2 à 4 voies divisées	5 563	6 023
20-3672-7010- <i>Nouvelle initiative</i>	Larouche Lac-Saint-Jean	,P	Rte 170 Du Chemin 8 ième rang ST-BRUNO JUSQU'A 1 km EST DE LAROUCHE	Élarg. de 2 à 4 voies divisées	100	100
Total de l'axe:					5 735	6 253
Total pour la route:					5 735	6 253

No Projet	Municipalité/C.E.P.		Infra./Localisation	Description d'intervention	Prog. 97-98 (000\$)	Prév. dép. 31 mars (000\$)
<u>Route du Parc</u>						
<u>Conservation des chaussées et autres éléments</u>						
20-3671-9620- <i>Nouvelle initiative</i>	Chicoutimi Chicoutimi	,V	175-03-221,222 et Int. Price @ -350m Carillon(1) Int. Price @ Rue Carillon (2)	Couche d'usure	260	308
20-3671-9621- <i>Nouvelle initiative</i>	Laterrière Dubuc	,V	175-03-172 et 181 De int. rue du Boul. jusqu'a 1.5 km. au nord de limite lat.	Couche d'usure	540	512
20-3972-9623- <i>Nouvelle initiative</i>	TNS Lac-J.-Cartier-partie Chauveau	,NO	Route 175, Réserve faunique Km 114 à 121	Couche d'usure	650	769
Total de l'axe:					1 450	1 589
<u>Conservation des structures</u>						
20-3474-9402- <i>Parachèvement initié</i>	Bernières-Saint-Nicolas Chutes-Chaudière	,V	Route 175-01-100 PONT DE QUEBEC	Rép. éléments tablier - béton	249	239
20-3671-9404- <i>Parachèvement initié</i>	Chicoutimi Chicoutimi	,V	Pont Dubuc #14092 Chicoutimi PONT DUBUC RELIANT CHICOUTIM	Rép. appareils d'appui	36	51
20-3671-9405- <i>Nouvelle initiative</i>	Chicoutimi Chicoutimi	,V	Ponts #14281, 14368A et 14368B 3 ponts sortie nord du pont Dubuc	Rép. joints de dilatation	170	164
Total de l'axe:					455	453
<u>Amélioration du réseau</u>						

No Projet	Municipalité/C.E.P.		Infra./Localisation	Description d'intervention	Prog. 97-98 (000\$)	Prév. dép. 31 mars (000\$)
20-3671-8922- <i>Parachèvement initié</i>	TNS Lac-Pikauba	,NO	Rte 175 - km 161 au 165 km 161,6 @ km 165,6	Corr. de profil vertical	5	5
20-3671-9701- <i>Nouvelle initiative</i>	Chicoutimi	,V	175-03-221 Int. Montcalm (Protocole)	Réamén. géom. d'intersection	68	68
20-3972-9547- <i>Parachèvement initié</i>	Cauchon	,NO	Route 175 Km 84 à 144 Route 175 km 84 à 144	Aménag. des abords de route	223	203
20-3972-9569- <i>Parachèvement initié</i>	Stoneham-et-Tewkesbury	,CU	Route 175 Km 70 à 78,5 voie auxiliaire direction sud	Const. voie auxil. véh. lent	67	61
20-3972-9617- <i>Nouvelle initiative</i>	TNS Lac-J.-Cartier-partie	,NO	Diverses routes et autoroutes Fragilisation (phase 1)	Fragilisation d'obstacle	500	348
Total de l'axe:					863	685
Total pour la route:					2 768	2 727

QUESTION 11

ÉTUDE DES CRÉDITS 1998-1999

DEMANDES DE RENSEIGNEMENTS PARTICULIERS

DE L'OPPOSITION OFFICIELLE

FICHE EXPLICATIVE

Question 11

Titre
Dépenses par régions administratives en construction, amélioration et entretien du réseau routier.
Exposé et statistiques (s'il y a lieu)
Les dépenses prévues ventilées par région administrative pour l'exercice 1997-1998 sont présentées sur le document ci-joint.

MINISTÈRE DES TRANSPORTS DU QUÉBEC
DÉPENSES PAR RÉGIONS ADMINISTRATIVES EN
CONSTRUCTION, AMÉLIORATION ET ENTRETIEN DU RÉSEAU ROUTIER
(en milliers de \$)

Région administrative	1997 - 1998	
	Prévisions de dépenses	
	FCARR	Entretien
Région 01 - Bas St-Laurent	34 793.8	25 816.4
Région 02 - Saguenay - Lac-St-Jean	29 130.4	20 160.3
Région 03 - Québec	29 479.2	37 727.0
Région 04 - Mauricie-Bois-Francis	22 618.2	16 896.6
Région 05- Estrie	33 792.3	23 058.4
Région 06 - Montréal	48 375.3	28 489.8
Région 07 - Outaouais	21 229.4	17 444.2
Région 08 - Abitibi - Témiscamingue	22 888.3	23 235.1
Région 09 - Côte-Nord	14 893.1	22 652.2
Région 10 - Nord-du-Québec	9 876.3	16 601.5
Région 11 - Gaspésie - Îles-de-la-Madeleine	24 070.4	19 339.9
Région 12 - Chaudière-Appalaches	37 750.6	34 362.1
Région 13 - Laval	35 309.3	4 118.6
Région 14 - Lanaudière	33 770.7	16 359.7
Région 15 - Laurentides	45 400.1	23 829.0
Région 16 - Montérégie	65 080.1	48 554.7
Région 17 - Centre-du-Québec	15 942.5	16 221.5
TOTAL	524 400.0	394 867.0

FCARR - Fonds de conservation et d'amélioration du réseau routier

QUESTION 12

ÉTUDE DES CRÉDITS 1998-1999

DEMANDES DE RENSEIGNEMENTS PARTICULIERS DE L'OPPOSITION OFFICIELLE

FICHE EXPLICATIVE

Question # 12

Titre
Liste des travaux prévus par le Fonds de conservation et d'amélioration du réseau routier en 1997-1998 et en 1998-1999 pour chacune des circonscriptions électorales.
Exposé et statistiques (s'il y a lieu)
La prévision des dépenses de travaux au FCARR, par circonscription électorale pour l'exercice 1997-1998, est présentée sur le document ci-joint.

SOURCE : Direction des ressources financières

**PRÉVISIONS DE DÉPENSES
1997-98**

**F.C.A.R.R. INCLUANT
PLAN DE DÉCONGESTION DE MONTRÉAL**

PAR RÉGION ADMINISTRATIVE

DÉTAIL PAR C.E.P.

Répartition des dépenses par Région administrative

C.E. P.	Dépenses S-0250 Final saison 93-94 (000\$)	Dépenses S-0250 Final saison 94-95 (000\$)	Dépenses S-0250 Final saison 95-96 (000\$)	Fonds de conservation et d'amélioration du réseau routier	
				Dépenses S-0250 Final saison 96-97 (000\$)	Prév. dépenses 1997-1998 le 8 avril 1998

Région 01: Bas-St-Laurent

KAMOURASKA-TEMISC.	4 843	3 321	4 482	4 112	4 262
MATANE	5 389	2 598	1 775	3 217	1 876
MATAPÉDIA	3 951	8 881	6 299	2 682	4 487
RIMOUSKI	7 642	10 930	6 077	3 692	9 214
RIVIERE-DU-LOUP	3 948	2 220	2 199	1 477	2 707
Total région	25 773	27 950	20 832	15 180	22 547

Région 02: Saguenay/Lac-St-Jean

CHICOUTIMI	9	785	1 394	52	600
DUBUC	12 561	3 884	3 246	2 581	2 446
JONQUIERE	458	561	1 679	2 801	553
LAC-SAINT-JEAN	4 680	5 686	5 944	5 690	9 130
ROBERVAL	3 974	7 025	5 401	7 389	6 149
Total région	21 682	17 941	17 665	18 513	18 877

Répartition des dépenses
par Région administrative

				Fonds de conservation et d'amélioration du réseau routier	
C.E. P.	Dépenses S-0250 Final saison 93-94 (000\$)	Dépenses S-0250 Final saison 94-95 (000\$)	Dépenses S-0250 Final saison 95-96 (000\$)	Dépenses S-0250 Final saison 96-97 (000\$)	Prév. dépenses 1997-1998 le 8 avril 1998
Région 03: Québec					
CHARLESBOURG	232	0			218
CHARLEVOIX	4 546	7 106	16 185	9 687	5 559
CHAUVEAU	11 876	11 557	4 918	2 457	1 776
JEAN-TALON	1 863	72	110		1 181
LA PELTRIE	38	241	240	2 281	3 029
LIMOILLOU	706	77	262	3 247	1 241
LOUIS-HÉBERT	278	0	2 281	199	740
MONTMORENCY	2 170	1 501	1 879	1 983	217
PORTNEUF	3 508	3 612	3 803	4 474	2 658
TASCHEREAU	0	2	834	5	1 413
VANIER	1 376	2 006	2 248	86	245
Dépenses non réparties	0	0	0	545	826
Total région	26 593	26 174	32 761	24 965	19 103

Répartition des dépenses par Région administrative

C.E. P.	Dépenses S-0250 Final saison 93-94 (000\$)	Dépenses S-0250 Final saison 94-95 (000\$)	Dépenses S-0250 Final saison 95-96 (000\$)	Fonds de conservation et d'amélioration du réseau routier	
				Dépenses S-0250 Final saison 96-97 (000\$)	Prév. dépenses 1997-1998 le 8 avril 1998

Région 04 :Mauricie

CHAMPLAIN	1 993	4 793	2 535	3 179	5 495
LAVIOLETTE	4 846	2 384	3 387	2 222	5 302
MASKINONGÉ	3 343	7 224	1 568	1 473	3 574
SAINT-MAURICE	1 074	1 515	595	1 451	287
TROIS-RIVIERES	634	20	60	38	0
Total région	11 890	15 936	8 146	8 362	14 657

Région 05 : Estrie

BEAUCE-SUD			231	189	45
BROME-MISSISQUOI	9 551		1 118	1 624	2 329
JOHNSON	4 259	900	3 926	5 718	7 876
MÉGANTIC-COMPTON	8 326	5 447	8 580	5 230	4 803
ORFORD	4 547	3 246	2 119	2 267	1 980
RICHMOND	3 360		1 402	1 288	2 138
SAINT-FRANCOIS	1 729	804	4 210	455	759
SHERBROOKE	0	0		328	1 969
Dépenses non réparties				230	0
Total région	31 772	10 397	21 586	17 329	21 898

Répartition des dépenses par Région administrative

C.E. P.	Dépenses S-0250 Final saison 93-94 (000\$)	Dépenses S-0250 Final saison 94-95 (000\$)	Dépenses S-0250 Final saison 95-96 (000\$)	Fonds de conservation et d'amélioration du réseau routier	
				Dépenses S-0250 Final saison 96-97 (000\$)	Prév. dépenses 1997-1998 le 8 avril 1998

Région 06: Montréal

ACADIE	311	7 455	3 046	192	153
ANJOU	2 392	285	7 568	1 403	0
BOURASSA	1 348	1 161		478	0
BOURGET	0	1 269	324	28 630	1 687
CRÉMAZIE	3 750	780	153	381	81
D'ARCY-McGEE	0				0
GOUIN	0				0
HOCHELAGA-MAISONNEUVE	0				0
JACQUES-CARTIER	642	325	2 099	152	3 496
JEANNE-MANCE	0				0
LAFONTAINE	82		25	72	212
LAURIER-DORION	0				0
MARGUERITE-BOURGEOYS	1 157	1 400	1 197		0
MARQUETTE	840	643	408		365

Répartition des dépenses par Région administrative

				Fonds de conservation et d'amélioration du réseau routier	
C.E. P.	Dépenses S-0250 Final saison 93-94 (000\$)	Dépenses S-0250 Final saison 94-95 (000\$)	Dépenses S-0250 Final saison 95-96 (000\$)	Dépenses S-0250 Final saison 96-97 (000\$)	Prév. dépenses 1997-1998 le 8 avril 1998
Région 06: Montréal (Suite)					
MONT-ROYAL	429	343	0		0
NELLIGAN	2	978			983
NOTRE-DAME-DE-GRACE	7 210	2 168	138		6 571
OUTREMONT	0				0
PTE-AUX TREMBLES	772	632	316		0
ROBERT BALWIN	171	357			0
ROSEMONT	0				0
ST-HENRI /ST-ANNE	307	288	222	55	75
SAINT-LAURENT	1 408	9 485	135	1 994	474
SAINTE-MARIE-ST-JACQUES					245
SAUVÉ	0				0
VERDUN	0				0
VIAU	903			306	2 302
VIGER	0				147
WESTMOUNT/ST-LOUIS	0	1 578	4 388		14 557
Dépenses non réparties					0
Total région	21 724	29 147	20 018	33 661	31 348

Répartition des dépenses par Région administrative

C.E. P.	Dépenses S-0250 Final saison 93-94 (000\$)	Dépenses S-0250 Final saison 94-95 (000\$)	Dépenses S-0250 Final saison 95-96 (000\$)	Fonds de conservation et d'amélioration du réseau routier	
				Dépenses S-0250 Final saison 96-97 (000\$)	Prév. dépenses 1997-1998 le 8 avril 1998

Région 07 : Outaouais

CHAPLEAU	1 213	183	737		1 940
GATINEAU	19 632	5 226	5 246	6 104	3 209
HULL	8 412	1 170	2 313	364	976
PAPINEAU	2 236	5 355	1 740	4 308	2 979
PONTIAC	4 302	8 399	4 199	388	4 653
Total région	35 795	20 333	14 235	11 164	13 757

Région 08: Abitibi-Témiscamingue

ABITIBI-EST	4 957	4 818	2 746	8 762	9 627
ABITIBI-OUEST	7 832	9 262	5 886	3 271	1 627
ROUYN-NORANDA-TEMISC.	3 528	2 699	2 005	1 076	3 579
Total région	16 317	16 779	10 637	13 110	14 832

Région 09 : Côte-Nord

DUPLESSIS	10 482	15 753	8 294	16 867	4 921
SAGUENAY	9 156	7 834	6 452	3 736	4 730
Total région	19 638	23 587	14 746	20 603	9 651

Répartition des dépenses par Région administrative

C.E. P.	Dépenses S-0250 Final saison 93-94 (000\$)	Dépenses S-0250 Final saison 94-95 (000\$)	Dépenses S-0250 Final saison 95-96 (000\$)	Fonds de conservation et d'amélioration du réseau routier	
				Dépenses S-0250 Final saison 96-97 (000\$)	Prév. dépenses 1997-1998 le 8 avril 1998

Région 10 : Nord-du-Québec

ABITIBI-OUEST					0
UNGAVA	1 542	678	2 136	3 411	6 400
Total région	1 542	678	2 136	3 411	6 400

Région 11 :Gaspésie/Iles-de-la-Madel.

BONAVENTURE	9 134	8 249	8 006	3 917	4 621
GASPÉ	5 723	5 343	7 336	3 732	9 613
ILES-DE-LA-MADELEINE	2 988	1 393	1 085	1 545	565
MATANE		857	689	1 099	799
Total région	17 845	15 842	17 116	10 293	15 598

Répartition des dépenses par Région administrative

C.E. P.	Dépenses S-0250 Final saison 93-94 (000\$)	Dépenses S-0250 Final saison 94-95 (000\$)	Dépenses S-0250 Final saison 95-96 (000\$)	Fonds de conservation et d'amélioration du réseau routier	
				Dépenses S-0250 Final saison 96-97 (000\$)	Prév. dépenses 1997-1998 le 8 avril 1998

Région 12 : Chaudière-Appalaches

BEAUCE-NORD	2 517	5 770	4 552	3 008	2 699
BEAUCE-SUD	6 397	5 532	5 112	4 503	3 574
BELLECHASSE	3 539	2 648	3 900	3 893	4 283
CHUTES DE LA CHAUDIERE	2 909	2 847	6 377	2 510	2 810
FRONTENAC	3 388	5 242	1 379	1 189	1 511
KAMOURASKA-TÉMISCOUATA				105	5
LÉVIS	1 179	288	4 950	6 283	3 291
LOTBINIERE	7 786		3 462	2 001	3 486
MONTMAGNY-L'ISLET	3 239	4 041	3 092	1 899	1 952
RICHMOND			40	181	853
Total région	30 954	26 368	32 864	25 572	24 463

Répartition des dépenses par Région administrative

C.E. P.	Dépenses S-0250 Final saison 93-94 (000\$)	Dépenses S-0250 Final saison 94-95 (000\$)	Dépenses S-0250 Final saison 95-96 (000\$)	Fonds de conservation et d'amélioration du réseau routier	
				Dépenses S-0250 Final saison 96-97 (000\$)	Prév. dépenses 1997-1998 le 8 avril 1998

Région 13 : Laval

CHOMEDY	2 702	4 863	494	904	712
FABRE	4 248	1 945	1 808	4 351	10 857
LAVAL DES RAPIDES	2	0	1 120		734
MILLE-ILES	756	0	565	65	5 366
VIMONT	3 755	3 566	79	579	5 212
Total région	11 463	10 374	4 066	5 900	22 881

Région 14 : Lanaudière

BERTHIER	4 196	4 532	2 106	2 680	2 798
BERTRAND	993		260	42	1 499
JOLIETTE	2 303	4 994	2 315	4 070	2 181
L'ASSOMPTION	712	2 479	1 362	1 419	391
MASSON	1 546	3 363	2 235	1 200	855
ROUSSEAU	3 408	628	616	2 961	2 567
TERREBONNE	457	3 256	978	1 585	11 593
Total région	13 615	19 252	9 872	13 956	21 884

Répartition des dépenses par Région administrative

C.E. P.	Dépenses S-0250 Final saison 93-94 (000\$)	Dépenses S-0250 Final saison 94-95 (000\$)	Dépenses S-0250 Final saison 95-96 (000\$)	Fonds de conservation et d'amélioration du réseau routier	
				Dépenses S-0250 Final saison 96-97 (000\$)	Prév. dépenses 1997-1998 le 8 avril 1998

Région 15: Laurentides

ARGENTEUIL	10 394	8 661	4 633	8 455	13 016
BERTRAND		2 726	4 881	240	1 525
BLAINVILLE	0	141	537	435	355
DEUX-MONTAGNES	1 414	663	838	218	464
GROULX	1	0	689	52	10 205
LABELLE	5 127	13 409	10 465	6 787	3 422
PRÉVOST	1 009	3 066	3 472	1 690	287
ROUSSEAU			2	3	146
Total région	17 945	28 666	25 517	17 880	29 420

Répartition des dépenses par Région administrative

				Fonds de conservation et d'amélioration du réseau routier	
C.E. P.	Dépenses S-0250 Final saison 93-94 (000\$)	Dépenses S-0250 Final saison 94-95 (000\$)	Dépenses S-0250 Final saison 95-96 (000\$)	Dépenses S-0250 Final saison 96-97 (000\$)	Prév. dépenses 1997-1998 le 8 avril 1998
Région 16: Montérégie					
BEAUHARNOIS-HUNTINGDON	2 866	2 445	1 626	3 287	436
BORDUAS	0	308	1 241	392	5 075
BROME-MISSISQUOI		7 565	875	2 637	1 659
CHAMBLY	1 577	54	2 243	2 186	1 427
CHATEAUGUAY	2 553	1 652	787	466	1 757
IBERVILLE	5 598	1 931	2 636	781	1 489
JOHNSON		1 150	953	860	1 205
LA PINIERE	17 726	17 724	5 058	2 745	307
LAPORTE	9 748	255	9 146	436	522
LA PRAIRIE	4 231	4 951	15 169	2 789	6 469
MARGUERITE D'YOUVILLE	0	1 367	1 076	216	2 077
MARIE-VICTORIN	0	0	887	152	1 920
NICOLET-YAMASKA			86		61
RICHELIEU	2 103	1 347	370	2 039	1 337
SAINT-HYACINTHE	5 753	2 480	4 606	589	1 061
SAINT-JEAN	1 914	1 007	1 180	352	745

Répartition des dépenses par Région administrative

C.E. P.	Dépenses S-0250 Final saison 93-94 (000\$)	Dépenses S-0250 Final saison 94-95 (000\$)	Dépenses S-0250 Final saison 95-96 (000\$)	Fonds de conservation et d'amélioration du réseau routier	
				Dépenses S-0250 Final saison 96-97 (000\$)	Prév. dépenses 1997-1998 le 8 avril 1998

Région 16: Montérégie (Suite)

SALABERRY-SOULANGES	2 831	5 280	1 103	1 242	770
SHEFFORD	898	1 052	5 575	61	1 508
TAILLON	2 524	12 643	488	4 004	774
VACHON	901	1 743	397		3 672
VAUDREUIL	3 722	2 364	5 017	2 442	6 494
VERCHERES	3 194	2 240	701	236	1 408
Total région	68 139	69 558	61 222	27 911	42 173

Répartition des dépenses par Région administrative

C.E. P.	Dépenses S-0250 Final saison 93-94 (000\$)	Dépenses S-0250 Final saison 94-95 (000\$)	Dépenses S-0250 Final saison 95-96 (000\$)	Fonds de conservation et d'amélioration du réseau routier	
				Dépenses S-0250 Final saison 96-97 (000\$)	Prév. dépenses 1997-1998 le 8 avril 1998

Région 17 : Centre du Québec

ARTHABASKA	1 756	1 311	1 230	5 054	2 284
DRUMMOND	2 196	1 238	503	4 033	2 127
FRONTENAC			3 536	381	2
JOHNSON		39	803	797	772
LOTBINIERE		6 491	4 602	716	101
NICOLET-YAMASKA	4 217	5 713	2 578	3 617	3 787
RICHMOND		7 232	2 163	1 094	1 259
Total région	8 169	22 024	15 416	15 692	10 331

Total provincial	380 856	381 005	328 835	283 502	339 821
-------------------------	----------------	----------------	----------------	----------------	----------------

De 1993-94 à 1995-1996 - Inclut les structures municipales et exclut Transport Maritime et Aérien.

1996-1997 - Dépenses à date fichier du S-0250 final saison du FCARR. -Inclut l'opération devancement de 3,2M\$.

1997-98 - Prévisions de dépenses au 30 mars -Inclut le Plan de Décongestion de Montréal - partie Travaux.

QUESTION 10

ÉTUDE DES CRÉDITS 1998-1999
DEMANDES DE RENSEIGNEMENTS PARTICULIERS
DE L'OPPOSITION OFFICIELLE

FICHE EXPLICATIVE

Question # 10

Titre
Dépenses par région administrative des programmes de construction et de conservation du réseau routier en 1997-1998 et prévisions pour 1998-1999.
Exposé et statistiques (s'il y a lieu)
Les dépenses prévues au Fonds de conservation et d'amélioration du réseau routier, ventilées par région administrative pour l'exercice 1997-1998, sont présentées sur le tableau annexé à la question # 11.

QUESTION 13

ÉTUDE DES CRÉDITS 1998-1999

DEMANDES DE RENSEIGNEMENTS PARTICULIERS

DE L'OPPOSITION OFFICIELLE

FICHE EXPLICATIVE

Question # 13

Titre
Détails des sommes constituant le Fonds de conservation et d'amélioration du réseau routier au 31 mars 1997 et prévisions pour 1998-1999.
Exposé et statistiques (s'il y a lieu)
Les détails des sommes constituant le Fonds de conservation du réseau routier au 31 mars 1997 relativement aux investissements sont présentés sur le document ci-joint.

SOURCE : Direction des ressources financières

FONDS DE CONSERVATION ET D'AMÉLIORATION DU RÉSEAU ROUTIER

DÉTAILS DES INVESTISSEMENTS

EN MILLIONS DE \$

	1996-1997 Dépenses	1997-1998 Prévision dépenses
Coûts directs des travaux réguliers		
- conservation des chaussées	110.0	107.8
- conservation des structures	52.6	64.3
- amélioration du réseau	71.9	91.0
- développement du réseau	49.9	46.4
Sous-total	<u>284.5</u>	<u>309.5</u>
Masse salariale (incluant inventaires, études d'opportunité, études environnementales, plans et devis, surveillance et administration)	97.8	98.9
Coûts connexes aux travaux réguliers (incluant les acquisitions immobilières et les honoraires professionnels)	31.7	42.9
Plan de décongestion de Montréal		
- Travaux		30.6
- Frais connexes et financiers		9.5
Sous-total		<u>40.2</u>
Dépenses administratives (incluant les frais de financement)	<u>33.7</u>	<u>32.9</u>
Total	447.7	524.4

QUESTION 14

ÉTUDE DES CRÉDITS 1998-1999

DEMANDES DE RENSEIGNEMENTS PARTICULIERS
DE L'OPPOSITION OFFICIELLE

FICHE EXPLICATIVE

Question 14

Titre

Sommes consacrées à l'amortissement et aux intérêts du F.C.A.R.R. 1997-1998 et celles estimées pour 1998-1999 ainsi que la répartition par durée d'amortissement.

Exposé et statistique (s'il y a lieu)

Sommes consacrées à l'amortissement et aux intérêts du F.C.A.R.R. 1997-1998 et répartition par durée d'amortissement :

	Amortissement	Intérêts	Total
Conservation des structures (15 ans)	8,1	5,4	13,5
Conservation des chaussées (5 ans)	42,4	10,4	52,8
Amélioration du réseau (10 ans)	19,2	8,3	27,5
Développement (15 ans)	7,3	5,7	13,0
Montréal - développement (15 ans)	1,7	0,2	1,9
TOTAL	<u>78,7 M\$</u>	<u>30,0 M\$</u>	<u>108,7 M\$</u>

QUESTION 15

ÉTUDE DES CRÉDITS 1998-1999

DEMANDES DE RENSEIGNEMENTS PARTICULIERS
DE L'OPPOSITION OFFICIELLE

FICHE EXPLICATIVE

Question # 15

Titre			
Liste des interventions du Ministère et les coûts d'entretien hivernal 1997-1998 et projections 1998-1999 de l'autoroute métropolitaine :			
a) déneigement et déglacage; b) fondants et abrasifs; c) autres travaux d'entretien.			
Exposé et statistiques (s'il y a lieu)			
1997-1998			
DÉNEIGEMENT DÉGLAÇAGE	FONDANTS ABRASIFS	AUTRES	
155 000,00 \$	237 240,00 \$	808 455,00 \$	
TOTAL : 1 200 695 \$			

SOURCE : Centre de services d'Anjou et du tunnel L.-H.-La Fontaine

QUESTION 16

ÉTUDE DES CRÉDITS 1998-1999

DEMANDES DE RENSEIGNEMENTS PARTICULIERS
DE L'OPPOSITION OFFICIELLE

FICHE EXPLICATIVE

Question #16

Titre

Détails des interventions effectuées au Tunnel Hippolyte-LaFontaine en 1997-1998 et prévisions en 1998-1999 avec :

- a) la description des travaux;
- b) la durée des travaux;
- c) le coût des travaux;
- d) les imprévus et leurs coûts.

Exposé et statistiques (s'il y a lieu)

DESCRIPTION DES TRAVAUX	DURÉE	COÛT
Installation d'échelles et de paliers dans les puits pour les stations de pompage Nord et Sud (contrat)	1 mois	8 000 \$
Achat de 2 pompes d'égout par année, 60 Hp	1 semaine	11 000 \$
Faire vérifier les harmoniques du système de correcteur De facteur de puissance (contrat et DT)	1 mois	25 000 \$
Câbles chauffants pour rampe d'accès aux garages (contrat)	1 mois	20 000 \$
Vérification de la plomberie pour système incendie	2 semaines	5 000 \$
Isolation des tuyaux sur lignes incendie et domestique (contrat)	2 semaines	5 000 \$
Abris protecteur de barrière tour Nord et Sud (contrat)	2 mois	16 000 \$
Installation de couvercle de dalle sur les tranchées de Drainage (contrat)	1 semaine	8 000 \$
Identification des cabinets d'incendie + chaînage + les Couloirs de service	1 mois	10 000 \$
TOTAL :		108 000 \$

QUESTION 17

ÉTUDE DES CRÉDITS 1998-1999

DEMANDES DE RENSEIGNEMENTS PARTICULIERS

DE L'OPPOSITION OFFICIELLE

FICHE EXPLICATIVE

Question # 17

<p>Titre</p> <p>Liste détaillée des acquisitions et des dispositions de terrains et d'immeubles par le Ministère en 1997-1998.</p>
<p>Exposé et statistiques (s'il y a lieu)</p> <p>Les renseignements demandés sont présentés sur les documents ci-joints.</p>

SOURCE : Service de l'expertise immobilière

ACQUISITIONS

DOSSIERS AVEC ACQUISITION DE TERRAIN OU ACHAT DE BÂTISSE ET AYANT UN TRANSFERT DE PROPRIÉTÉ OU ACTE NOTARIÉ EN 97-98 (au 02-03-98)

98/03/02

<u>D.T.</u> <u>Adm</u>	<u>Endroit où sont situés</u> <u>les immeubles acquis</u>	<u>Numéro</u> <u>dossier</u>	<u>Vendeur</u>	<u>Adresse du vendeur</u>	<u>No</u> <u>route</u>	<u>Achat bat.</u> <u>emprise</u>	<u>Achat bat.</u> <u>hors emprise</u>	<u>Prix terrain</u> <u>emprise</u>	<u>Prix terrain</u> <u>hors emprise</u>	<u>Enrg avis</u> <u>Tr. prop.</u>	<u>Acte</u> <u>notarié</u>
31	BONAVENTURE	693016586000	ARSENAULT RODRIGUE	145 BEAUSEJOUR	C.P.476	BONAVENTURE		125 \$			97-05-29
31	BONAVENTURE	693016628000	TREMBLAY HUGUETTE	15 PARC OUAREAU	C.P. 804	ST-DONAT QC		770 \$		97-10-08	
31	BONAVENTURE	695000489000	BOURDAGES PATRICE	165 THIVIERGE	BONAVENTURE QC			52 \$			97-09-04
31	BONAVENTURE	695000497000	BUJOLD YVETTE	117 AVE. LOUISBOURG	APP. 201	BONAVENTURE QC		113 \$			97-08-28
31	BONAVENTURE	696000900000	ARSENAULT SYLVAIN &	154 B, CHEMIN DE	LA RIVIERE	BONAVENTURE, QC		13 \$			97-09-23
31	CLORIDORME	696000983000	FRANCOEUR LIETTE	428, PRINCIPALE	C.P. 4	CLORIDORME, QC	0132	27 \$			97-04-28
31	ESCUMINAC	690004429000	GALLANT MICHEL	47 CHOUINARD	POINTE-A-LA-CROIX	QC	0132	591 \$			97-05-13
31	ESCUMINAC	690015029000	PITRE J.RALPH	569, DU FLEUVE	POINTE-AU-PERE, QC		0132	1 572 \$		92-07-14	97-09-18
31	ESCUMINAC	690015037000	KENNY HENRI	94 BOUL. PERRON	POINTE-A-LA-GARDE	QC	0132	1 680 \$			97-04-25
31	GASPE	687021923000	WADSWORTH HOWARD	36 ACKERMAN ROAD	BERNHARDS BAY	NEW YORK U.S.A	0132	3 438 \$		91-03-18	97-07-24
31	GASPE	688026780000	ENGLISH ISAAC	61 MONTEE MORRIS	RIVIERE-AU-RENARD Q		0197	458 \$		97-09-08	
31	GASPE	689016228000	DUNN MAURICE & AL	B.P. 309	RIVIERE-AU-RENARD	(QUEBEC)	0132	184 \$			97-11-17
31	GASPE	689016269000	VILLE DE GASPE	25 HOTEL DE VILLE	C.P. 618	GASPE	0132	3 784 \$			97-04-16
31	GASPE	689016327000	DUPUIS ANTONIN	7621 DE LA LOIRE	VILLE D'ANJOU, QC		0132	1 535 \$			97-07-09
31	GASPE	691013288000	CURADEAU STEEVE	525 ROUTE 132	PETIT CAP (QC)		0132	49 093 \$	5 973 \$		97-07-25
31	GASPE	691013379000	BOND GAETAN	694, MONTEE WAKEHAM	GASPE, QC		0132	5 000 \$	17 700 \$	143 \$	97-10-08
31	GASPE	691013478000	DENIS MARIA	387, MONTEE MORRIS	B.P. 300	RIVIERE-AU-RENARD	0132	3 060 \$			97-10-13
31	GASPE	691013593000	HUET LISETTE	10 PARENT	RIVIERE-AU-RENARD		0132	59 888 \$	8 647 \$		97-07-11
31	GASPE	694015546000	SCOTT DAVID	557 80E AVENUE	PTE-AUX-TREMBLES		0197	702 \$			97-05-30
31	GASPE	694015769000	DUPUIS JEAN-MARIE	207 RENARD OUEST	RIVIERE AU RENARD	(QC)	0132	807 \$			97-09-26
31	GASPE	697000115000	CHRETIEN ANDRE	45 RUE DE LA PLAGE	GASPE		0132	382 \$			97-10-31

DOSSIERS AVEC ACQUISITION DE TERRAIN OU ACHAT DE BÂTISSE ET AYANT UN TRANSFERT DE PROPRIÉTÉ OU ACTE NOTARIÉ EN 97-98 (au 02-03-98)

98/03/02

D.T. Adm	Endroit où sont situés les immeubles acquis	Numéro dossier	Vendeur	Adresse du vendeur		No route	Achat bat. emprise	Achat bat. hors emprise	Prix terrain emprise	Prix terrain hors emprise	Enrg avis Tr. prop.	Acte notarié
31	GRANDE-RIVIERE	685009268000	HAMACHA DONALDE STE	237, GRANDE ALLEE E	C.P. 602	GRANDE-RIVIERE, QC	0132		293 \$		91-01-11	97-10-09
31	GRANDE-RIVIERE	688013705000	CHAREST FRANCOISE	219 GRANDE ALLEE ES	GRANDE-RIVIERE QC		0132		129 \$		91-01-11	97-09-24
31	GRANDE-RIVIERE	688014034000	ANGLEHART CLAIRE	492 BOUL PABOS	PABOS, QC		0132		112 \$		90-01-29	97-07-02
31	LA MARTRE	170003859000	CORP. MOT. LA CAMPA	1, DU PORTAGE	LA MARTRE, QC		0132		91 \$		98-02-03	
31	LA MARTRE	697000321000	DION LYNDA	6 RUE MONTMARTRE	LA MARTRE, QC		0132	22 316 \$	1 224 \$			97-08-13
31	NEWPORT	684030257000	SOC. CAN. POSTES	200 BL DORCHESTER O	#702-14	MONTREAL	0132		321 \$			97-08-26
31	NOUVELLE	686027459000	DICKIE PHILIPPE	675, RTE 132 OUEST	NOUVELLE, QC		0132		229 \$		98-02-24	
31	NOUVELLE	686027509000	CELLARD GASTON	71, DE L'EGLISE	ESCUMINAC QC		0132		169 \$			97-12-16
31	NOUVELLE	686027533000	RIVIERE GERMAIN	217 BOUL. PERRON	ESCUMINAC QC		0132	3 500 \$	3 621 \$	79 \$		97-05-20
31	NOUVELLE	686027541000	GALLANT JEAN-YVES	215 ROUTE 132	NOUVELLE-OUEST, QC		0132		6 028 \$			97-06-26
31	NOUVELLE	686027558000	FALLU RENE	592 BOUL. PERRON	NOUVELLE QC		0132		2 000 \$			97-04-25
31	NOUVELLE	686027566000	KENNY SUZANNE	211 BOUL. PERRON	ESCUMINAC QC		0132		742 \$			97-05-07
C1	PABOS	689003689000	ARSENAULT MARC & AL	614 GRANDE ALLEE O.	GRANDE RIVIERE QC		0132		259 \$			97-09-29
31	PABOS	689003762000	IMPERIAL OIL LTD	7100 JEAN TALON EST	ANJOU QC		0132		732 \$			97-06-11
31	PABOS	689003820000	LAPLANTE RENAUD	125 BOUL. PABOS	PABOS QC		0132		190 \$			97-12-10
31	PABOS	689003887000	ROSELYNE BUJOLD TUT	87 BOUL. PABOS	PABOS QC		0132		222 \$			97-04-17
31	PABOS	689003978000	VILLE DE CHANDLER	35 COMMERCIALE O.	CHANDLER QC		0132		480 \$			97-10-16
31	PABOS	696001031000	SOUCY ROBERT	179, BOUL. PABOS	C.P. 55	PABOS, QC	0132		365 \$			97-10-03
31	PABOS	696001049000	MCRAE WILLIAM & AL.	175 BOUL. PABOS	C.P. 984	PABOS QC	0132		418 \$			98-02-10
31	PABOS	696001072000	DUGUAY LORENZO	361 BOUL. PABOS	PABOS, QC		0132		882 \$			97-10-07
31	PABOS	696001080000	LEBLANC EMILIEN	190, RTE LEBLANC	C.P. 145	PABOS, QC	0132		478 \$			97-09-19

DOSSIERS AVEC ACQUISITION DE TERRAIN OU ACHAT DE BÂTISSE ET AYANT UN TRANSFERT DE PROPRIÉTÉ OU ACTE NOTARIÉ EN 97-98 (au 02-03-98)

98/03/02

D.T. Adm	Endroit où sont situés les immeubles acquis	Numéro dossier	Vendeur	Adresse du vendeur		No route	Achat bat. emprise	Achat bat. hors emprise	Prix terrain emprise	Prix terrain hors emprise	Enrg avis Tr. prop.	Acte notarié
31	PABOS MILLS	696001163000	CYR GASTON	177 RTE 132	PABOS MILLS QC	0132			735 \$			97-12-01
31	PABOS MILLS	696001171000	JONCAS ROLAND	294, ROUTE 132	C.P. 70		NEWPORT, QC	0132	1 278 \$			97-09-03
31	PABOS MILLS	696001189000	BERTRAND EDGAR & AL	676 FURLOTTE	C P 1878		CHANDLER QC	0132	31 \$			97-07-10
31	PABOS MILLS	696001197000	WAFER WILFRID	569, RTE 132	C.P. 58		NEWPORT, QC	0132	604 \$			97-05-20
31	PABOS MILLS	696001221000	GIONEST GILLES	1775 PAQUIN	TERREBONNE QC	0132			8 327 \$			97-07-09
31	PABOS MILLS	696001239000	GIONEST ROSARIO	2, RUE DE L'EGLISE	C.P. 3		PABOS MILLS, QC	0132	57 \$			97-04-18
31	PABOS MILLS	696001247000	MORIN DANIEL	165 RTE 132	PABOS MILLS QC	0132			475 \$		97-12-03	
31	PABOS MILLS	696001254000	BERTHELOT ROMEO	6 RTE DE L'EGLISE	PABOS MILLS QC	0132			3 897 \$			97-05-23
31	PABOS MILLS	696001262000	ANGLEHART JULIETTE	161 RTE 132	PABOS MILLS, QC	0132			1 179 \$			97-06-03
31	PERCE	170027882000	JOSEPH MELVIN	19 WAGNER DRIVE	WESTHILL ONTARIO	0132			1 985 \$			97-12-08
31	PERCE	696000744000	CH. FER NAT. CANADA	1060 UNIVERSITY	BUREAU 10.167		MONTREAL	0132	314 \$			97-11-19
31	PORT-DANIEL	692013386000	LEGRAND ETH-MILDRED	80 PLACE FRANCOIS	LEBER		LAPRAIRIE	0132	1 357 \$			97-06-13
31	SAINT-MAXIME-DU-MONT-LOUIS	689014785000	DARAICHE GREGOIRE	6 RTE PRINCIPALE	GROS-MORNE		GASPE QC	0132	24 783 \$	454 \$		97-12-19
31	PASPEBIAC	691012496000	2546-1195 QUEB. INC	71, PRINCIPALE	NEW CARLISLE QC	0132			143 \$			97-08-29
33	ALBERTVILLE	688038306000	VALCOURT GHISLAIN	947, RANG 4	ALBERTVILLE, QC				92 \$			97-05-26
33	AMQUI	688018381001	VILLE D'AMQUI	20, PROMENADE DE	L'HOTEL DE VILLE		C.P. 1030, AMQUI	0132	1 173 \$			97-12-08
33	LE BIC	697000024000	MARQUIS CHARLES	2557 RTE 132 EST	BIC QC	0132			6 \$			97-12-18
33	MONT-CARMEL	695000729000	SCIERIE MT-CARMEL.	16 RUE JEAN	MONT-CARMEL QC				2 286 \$			97-11-19
33	MONT-JOLI	697000107000	JEAN MARIUS	750 DU PHARE OUEST	LOCAL 32		MATANE QC	0132	739 \$			97-12-20
33	MONT-LEBEL	695000372000	LAPLANTE BRUNO & AL	201 ST-JOSEPH OUEST	RIMOUSKI (QC)	0232			2 976 \$			97-11-10
33	POINTE-AU-PERE	697000214000	BOUCHARD JOSEPH	104 BOUL. STE-ANNE	POINTE-AU-PERE (QC)	0132			15 989 \$			97-06-16

DOSSIERS AVEC ACQUISITION DE TERRAIN OU ACHAT DE BÂTISSE ET AYANT UN TRANSFERT DE PROPRIÉTÉ OU ACTE NOTARIÉ EN 97-98 (au 02-03-98)

98/03/02

D.T. Adm	Endroit où sont situés les immeubles acquis	Numéro dossier	Vendeur		Adresse du vendeur	No route	Achat bat. emprise	Achat bat. hors emprise	Prix terrain emprise	Prix terrain hors emprise	Enrg avis Tr. prop.	Acte notarié
33	RIMOUSKI	580010486000	BOUFFARD CH EDOU & A	RANG 2	PETITE MATANE	MATANE	0020		2 364 \$		92-02-26	97-04-15
33	RIMOUSKI	690003579000	DIONNE EMILIUS	904 LAUSANNE	RIMOUSKI QC		0020		10 707 \$			97-06-27
33	SAINT-ANDRE	578013096000	FERRERO RENE	280 ROUTE 132 OUEST	ST ANDRE QC		0230		194 \$			97-07-11
33	SAINT-ANDRE	685029472000	DUMAIS LAVAL	171 ROUTE 132	ST ANDRE QC		0132		1 \$		90-08-06	97-04-16
33	SAINT-ATHANASE	688012772000	CHAREST ROLAND	314, PRINCIPALE	ST-JOSEPH-DE-	KAMOURASKA, QC			40 \$			97-08-15
33	SAINT-ATHANASE	688013515000	GAGNE ROBIN	905, CHEMIN TOM FOX	POHENEGAMOOK QC				88 \$			97-11-07
33	SAINT-DENIS	696000629000	NOEL PAOLO & AL.	46 RTE 132 EST	ST-DENIS DE	KAMOURASKA	0132		453 \$			97-08-25
33	SAINT-EUGENE-DE-LADRIERE	691014476000	FERME LOUMAN ENR.	1439, RANG 4 OUEST	ST-VALERIEN, QC				409 \$			97-08-19
33	SAINT-EUGENE-DE-LADRIERE	691014492000	9028-9521 QUEBEC IN	688 RANG 5 EST	ST-EUGENE DE	LADRIERE, QC			417 \$			97-10-15
33	SAINT-EUGENE-DE-LADRIERE	691014500000	TOURBIERE PROCAR IN	37 RTE LADRIERE	ST-EUGENE-DE-	LADRIERE, QC			221 \$			97-06-12
33	SAINT-EUGENE-DE-LADRIERE	691014526000	BELANGER YVON	261, RANG 3 OUEST	BIC, QC				284 \$			97-04-16
33	SAINT-EUGENE-DE-LADRIERE	691014534000	ROUSSEL GERARD	922, RANG 4 EST	ST-EUGENE DE	LADRIERE, QC			932 \$			97-04-11
33	SAINT-EUGENE-DE-LADRIERE	691014542000	ROUSSEL DENIS	908, RANG 4 EST	ST-EUGENE DE	LADRIERE, QC			83 \$			97-07-13
33	SAINT-EUGENE-DE-LADRIERE	691014559000	BERUBE ALICE	922 RANG 4 EST	ST-EUGENE DE	LADRIERE, QC			25 \$			97-04-11
33	SAINT-EUGENE-DE-LADRIERE	691014567000	THERIAULT NORMAND	66, PRINCIPALE	ST-EUGENE DE	LADRIERE, QC			97 \$			97-04-23
33	SAINT-EUGENE-DE-LADRIERE	691014575000	COTE JULIEN	115 PRINCIPALE	C.P.21	ST-VALERIEN, QC			55 \$			97-04-21
33	SAINT-EUGENE-DE-LADRIERE	691014583000	ROUSSEL ALAIN	922, RANG 4 EST	ST-EUGENE DE	LADRIERE, QC			652 \$			97-05-20
33	SAINT-EUGENE-DE-LADRIERE	691014591000	DOUCET HENRI	185 OUELLET	RIMOUSKI, QC				81 \$			97-04-11
33	SAINT-EUGENE-DE-LADRIERE	691014609000	BEAULIEU GASTON & RO	76 RANG 5 EST	ST-EUGENE DE	LADRIERE, QC			329 \$			97-04-10
33	SAINT-EUGENE-DE-LADRIERE	691014617000	PIGEON YVAN	897 RANG 5 EST	ST-EUGENE DE	LADRIERE, QC			156 \$			97-04-18
33	SAINT-EUGENE-DE-LADRIERE	691014641000	ST-PIERRE ARTHUR	503, RANG 2 OUEST	BIC, QC				153 \$			97-04-15

DOSSIERS AVEC ACQUISITION DE TERRAIN OU ACHAT DE BÂTISSE ET AYANT UN TRANSFERT DE PROPRIÉTÉ OU ACTE NOTARIÉ EN 97-98 (au 02-03-98)

98/03/02

<u>D.T. Adm</u>	<u>Endroit où sont situés les immeubles acquis</u>	<u>Numéro dossier</u>	<u>Vendeur</u>		<u>Adresse du vendeur</u>		<u>No route</u>	<u>Achat bat. emprise</u>	<u>Achat bat. hors emprise</u>	<u>Prix terrain emprise</u>	<u>Prix terrain hors emprise</u>	<u>Enrg avis Tr. prop.</u>	<u>Acte notarié</u>
33	SAINT-EUGENE-DE-LADRIERE	691014658000	BEAULIEU JEAN-ROCK	159, ST-ELZEAR	BIC, QC					121 \$			97-04-16
33	SAINT-EUGENE-DE-LADRIERE	691014666000	ROUSSEL REGIS	1105,RANG 4 EST	ST-EUGENE DE	LADRIERE, QC				1 420 \$			97-05-28
33	SAINT-EUGENE-DE-LADRIERE	691014674000	MARQUIS A._ALBERT	399, RANG 3 OUEST	BIC, QC					122 \$			97-10-03
33	SAINT-EUGENE-DE-LADRIERE	691014682000	MICHAUD PAUL-EMILE	388, HUPE	RIMOUSKI, QC					96 \$			97-04-23
33	SAINT-EUGENE-DE-LADRIERE	691014690000	LAVOIE MARIO	29, BOUL. ST-ELZEAR	OUEST, APP. 1	LAVAL, QC				120 \$			97-04-15
33	SAINT-EUGENE-DE-LADRIERE	691014708000	LAVOIE LEONIDE	62, ST-VALERIEN	BIC, QC					21 \$			97-04-15
33	SAINT-EUGENE-DE-LADRIERE	691014716000	ROUSSEL D. & CYR M.	908, RANG 4 EST	ST-EUGENE-DE-	LADRIERE, QC				56 \$			97-07-13
33	SAINT-EUGENE-DE-LADRIERE	691014724000	ROUSSEL ARTHUR	289, RANG 4 EST	ST-VALERIEN, QC					61 \$			97-04-15
33	SAINT-EUGENE-DE-LADRIERE	691014732000	DOUCET LUCIEN	205 RTE CASSISTA	BIC, QC					61 \$			97-04-15
33	SAINT-EUGENE-DE-LADRIERE	691014740000	FERME CIMON INC.	752, RANG 2 OUEST	BIC, QC					20 \$			97-04-25
33	SAINT-EUGENE-DE-LADRIERE	691014757000	VOYER GILBERT	959, RANG 4 OUEST	ST-VALERIEN, QC					65 \$			97-06-25
33	SAINT-GEORGES-DE-CACOUNA	694015157000	FILION MARCEL	601 ROUTE 132	CACOUNA		0132			136 \$			97-08-12
33	SAINT-GEORGES-DE-CACOUNA	696000017000	HOANG SEN YOU & AL.	297 RTE 132 EST	CACOUNA, QC		0132	61 425 \$		5 090 \$			97-04-12
33	SAINT-HONORE	697000289000	PATOINE RENALD	105 PRINCIPALE	ST-HONORE QC		0291			1 127 \$			98-01-21
33	SAINT-HONORE	697000297000	DUBE MARIE-ROSE	84 DE LA GARE	ST-HONORE QC		0291			356 \$			98-01-08
33	SAINT-HONORE	697000305000	CARON JULIE	2355 BLV ST-MICHEL	TROIS-RIVIERES QC		0291			3 810 \$			98-01-15
33	SAINT-JEAN-BAPTISTE-DE-L-ISLE-	694015116000	FER. MON PARADIS IN	90, ROUTE 132	ISLE-VERTE, QC		0132			187 \$			97-10-27
33	SAINT-JEAN-BAPTISTE-DE-L-ISLE-	697000180000	FILION FRANCOIS	121, RIVIERE DES	VASES	ISLE-VERTE, QC	0132			333 \$			97-10-27
33	SAINT-PACOME	697000149000	DIONNE FERNAND	142, BOUL. BEGIN	ST-PACOME, QC		0230	73 865 \$		5 614 \$			97-09-22
33	SAINT-PACOME	697000156000	DESJARDINS JACINTHE	9 RUE SANTERRE	ST-PACOME, QC		0230			3 136 \$			97-10-15
33	SAINT-PACOME	697000164000	GAGNON LIONEL&MAURI	11, DU MOULIN	ST-PACOME, QC		0230			8 295 \$			97-10-01

DOSSIERS AVEC ACQUISITION DE TERRAIN OU ACHAT DE BÂTISSE ET AYANT UN TRANSFERT DE PROPRIÉTÉ OU ACTE NOTARIÉ EN 97-98 (au 02-03-98)

98/03/02

D.T. Adm	Endroit où sont situés les immeubles acquis	Numéro dossier	Vendeur	Adresse du vendeur		No route	Achat bat. emprise	Achat bat. hors emprise	Prix terrain emprise	Prix terrain hors emprise	Enrg avis Tr. prop.	Acte notarié
33	SAINT-PATRICE-DE-LA-RIVIERE-D	169029972000	PELLETIER CONRAD			0132	14 250 \$		11 527 \$			97-08-18
33	SAINT-RENE-DE-MATANE	582007233000	SALM DE LA RIV MATA	13, 16E RUE	PORT-CARTIER (QC)	0195			8 587 \$			97-11-05
33	SAINT-RENE-DE-MATANE	582007274000	DASSYLVA BERTRAND	100 ROUTE 195	ST-RENE-DE-MATANE,Q	0195			3 819 \$	430 \$		97-12-18
33	SAINT-RENE-DE-MATANE	582007399000	MURRAY NELSON & AL	ST RENE DE MATANE	MATANE	0195			302 \$			97-04-14
33	SAINT-VIANNEY	684021421000	LABONTE REJEAN	580 BOUL ROY NORD	ST-VIANNEY, QC	0195			288 \$			97-07-21
33	SAINTE-LUCE	696001007000	DUMAIS ROGER	227, RTE 132 OUEST	STE-LUCE-SUR-MER,QC	0020			109 \$			97-10-06
34	CAP-SAINT-IGNACE	696007657000	TALON EMILIEN	585 DU SOUVENIR	CAP ST IGNACE	0132			9 199 \$			97-05-29
34	CAP-SAINT-IGNACE	696007673000	FORTIN P & THIBAUT	11 CH DU ROCHER	CAP ST IGNACE	0132			275 \$		97-06-13	
34	CAP-SAINT-IGNACE	696007681000	MATELAS CONDOR LTEE	214 DU MANOIR EST	CAP ST IGNACE	0132			334 \$			97-11-13
34	DISRAELI	694000886000	KIROUAC DANIEL	8891 RTE 112	DISRAELI QC	0112			110 \$		97-06-18	
34	LEVIS	693000689000	2634 5496 QUEBEC IN	779 RUE NADEAU	PINTENDRE	0020			44 098 \$		95-06-16	97-12-02
34	LEVIS	693000739000	SOC IMM DU CANADA L	1100 UNIVERSITY	6E ETAGE	0020			11 358 \$			97-08-27
34	LOTBINIERE	195001011000	NOEL ALFRED	7560 MARIE VICTORIN	LOTBINIERE				50 \$			97-05-29
34	SAINT-ADRIEN-D'IRLANDE	696008473000	GREGOIRE GERMAIN	514 BELLEVUE	ST LAMBERT				74 \$			97-07-03
34	SAINT-ADRIEN-D'IRLANDE	696008481000	GUAY MARCEL	341 RANG 7	ST ADRIEN IRLANDE				74 \$			97-06-10
34	SAINT-CAMILLE-DE-LELLIS	696008192000	DROUIN JOCELYN INC	236 ST PIERRE	STE AGATHE	0204			32 \$			98-01-15
34	SAINT-CAMILLE-DE-LELLIS	696008200000	AUDET RENE	249 RTE 204	ST CAMILLE LELLIS	0204			363 \$			97-08-06
34	SAINT-CAMILLE-DE-LELLIS	696008218000	LAMONTAGNE DENIS	540 MAPLE	LONGUEUIL	0204			68 \$			97-10-12
34	SAINT-CAMILLE-DE-LELLIS	696008226000	LABBE DOMINIQUE	274 RTE 204 OUEST	STE ROSE WATFORD	0204			89 \$			97-07-22
34	SAINT-CAMILLE-DE-LELLIS	696008234000	LABBE GILBERT	11 RUE FOURNIER	ST CAMILLE LELLIS	0204			229 \$			97-07-22
34	SAINT-CAMILLE-DE-LELLIS	696008242000	AUDET HERMENEGILDE	CASE POSTALE 1196	LA POCATIERE	0204			367 \$			97-07-22

DOSSIERS AVEC ACQUISITION DE TERRAIN OU ACHAT DE BÂTISSE ET AYANT UN TRANSFERT DE PROPRIÉTÉ OU ACTE NOTARIÉ EN 97-98 (au 02-03-98)

98/03/02

D.T. Adm	Endroit où sont situés les immeubles acquis	Numéro dossier	Vendeur		Adresse du vendeur	No route	Achat bat. emprise	Achat bat. hors emprise	Prix terrain emprise	Prix terrain hors emprise	Enrg avis Tr. prop.	Acte notarié
34	SAINT-CAMILLE-DE-LELLIS	696008267000	LABBE PIERRE	530 BASTIN	BEAUPORT (QUEBEC) QC	0204			284 \$			97-07-22
34	SAINT-CAMILLE-DE-LELLIS	696008275000	FERME DOMAR INC	34 RTE 281	ST CAMILLE LELLIS QUEBEC QC	0204			32 \$			97-07-22
34	SAINT-EPHREM-DE-BEAUCE	696007566000	ALLIANCE CO OP SERV	470 RTE 271	ST EPHREM DE BEAUCE (QUEBEC) QC	0271			298 \$			97-05-13
34	SAINT-FRANCOIS-DE-BEAUCE	696008036000	GARAGE ALAIN DUVAL	137 RTE KENNEDY	ST-FRANCOIS QC	0173			42 \$			97-12-09
34	SAINT-FRANCOIS-DE-BEAUCE	696008044000	C CARON & FILS INC	652 9E AVENUE	BEAUCEVILLE EST QC	0173			135 \$			97-12-08
34	SAINT-GEDEON	697010643000	LE GROUPE CANAM MAN	11535 1ERE AVE	BUR 500 ST GEDEON QC	0204			4 800 \$			98-01-23
34	SAINT-GEDEON	697010668000	PELCHAT LOUISELLE	493 RTE 204 NORD	ST GEDEON BEAUCE SUD QC	0204			1 271 \$			97-12-18
34	SAINT-GEDEON	697010742000	QUIRION & DROUIN	503 RTE 204 NORD	ST GEDEON BEAUCE SUD QC	0204			210 \$			98-01-26
34	SAINT-GEDEON	697010759000	QUIRION GABRIEL MAR	503 RTE 204 NORD	ST GEDEON BEAUCE SUD QC	0204			1 973 \$			98-01-20
34	SAINT-GEDEON	697010767000	QUIRION C M & ALS	503 RTE 204 NORD	ST GEDEON BEAUCE SUD QC	0204			566 \$			98-01-22
34	SAINT-GILLES	696008382000	STOX C.W.&ROUSSEAU	220 RUE DEMERS	ST GILLES QC	0218			809 \$			97-10-01
34	SAINT-GILLES	696008390000	BAILLARGEON LAURA	226 RUE DEMERS	ST GILLES QC	0218			104 \$			97-06-11
34	SAINT-GILLES	696008408000	TRANSPORT DEMERS J	155 DEMERS	ST GILLES QC	0218			2 415 \$			97-08-12
34	SAINT-GILLES	696008416000	GRONDIN GUSTAVE	237 DEMERS	ST GILLES QC	0218			174 \$			97-06-11
34	SAINT-GILLES	696008424000	FOURNIER ROBERT	197 DEMERS	ST GILLES QC	0218			1 218 \$			97-08-12
34	SAINT-GILLES	696008432000	COULOMBE G & CUSTEA	1351 DU PONT	ST GILLES QC	0218			464 \$			97-08-09
34	SAINT-JEAN-CHRYSTOSTOME	691000400000	1229 1605 QUEBEC IN	912 COMMERCIALE	ST JEAN CHRYSTOSTOME QUEBEC QC	0275			23 390 \$		93-09-21	97-07-09
34	SAINT-JEAN-CHRYSTOSTOME	691000483000	C. CORP. INC.	3100 CH COTE VERTU	BUREAU 560 ST LAURENT QC	0275			5 706 \$			97-07-23
34	SAINT-JEAN-CHRYSTOSTOME	691002232000	DESCHESNES ROBERT	1584 COMMERCIALE	ST JEAN CHRYSTOSTOME QC	0275			82 \$		93-12-16	97-06-06
34	SAINT-JEAN-CHRYSTOSTOME	693000291000	C. CORP. INC.	3100 CH COTE VERTU	BUREAU 560 ST LAURENT QC	0275			426 \$			97-07-23
34	SAINT-JEAN-DE-BREBEUF	696008317000	FERME DU GRAND HERO	884 RTE 267	ST JEAN BREBEUF QC	0267			114 \$			97-11-12

DOSSIERS AVEC ACQUISITION DE TERRAIN OU ACHAT DE BÂTISSE ET AYANT UN TRANSFERT DE PROPRIÉTÉ OU ACTE NOTARIÉ EN 97-98 (au 02-03-98)

98/03/02

D.T. Adm	Endroit où sont situés les immeubles acquis	Numéro dossier	Vendeur		Adresse du vendeur		No route	Achat bat. emprise	Achat bat. hors emprise	Prix terrain emprise	Prix terrain hors emprise	Enrg avis Tr. prop.	Acte notarié
34	SAINT-MICHEL-DE-BELLECHASSE	696008150000	FERME DESBOISES INC	562 PIEDMONT	LA DURANTAYE	QC	0281			328 \$			97-06-05
34	SAINT-NICOLAS	696008465000	LAROSE EPHREM	252 MARIE VICTORIN	ST NICOLAS	QC	0132			1 800 \$			97-09-22
34	SAINT-PROSPER	697010957000	ROY OLIVETTE	3496 8E RUE	SAINT-PROSPER	QC	0204			16 \$			97-12-19
34	SAINT-PROSPER	697010965000	IMM. J.R. ROY INC.	435 RUE PRINCIPALE	STE-ROSE-WATFORD	QC	0204			3 \$			97-12-18
34	SAINT-PROSPER	697010973000	MORIN R. MORIN P.	3665 18E AVENUE	SAINT-PROSPER	QC	0204			5 \$			97-12-16
34	SAINT-ROCH-DES-AULNAIES	696008101000	FRANCOEUR GISELE	519 DE LA SEIGNEURI	ST-ROCH-DES-AULNAIE	KAMOURASKA-TEMISC	0132			34 \$			97-09-08
34	SAINT-VALLIER	696008176000	FERME FLEUVIALE	378A RUE PRINCIPALE	ST VALLIER	(QUEBEC) QC				613 \$			97-08-12
34	SAINTE-AGATHE	696007749000	CORRIGAN F & WATERS	1093 WALNUT STREET	NEWTON HIGHLAND	MASS USA	0271			1 062 \$			97-09-05
34	SAINTE-AGATHE	696007806000	TRESHAM WILLIAM	574 AVE MCEACHRAN	OUTREMONT QC	H2V3C4	0271			71 \$			97-05-01
34	SAINTE-AGATHE	696008135000	CAMPBELL RICHARD L	741 DU CHATEAU	APP 29	STE FOY QC	0271			1 776 \$			97-09-15
34	SAINTE-GERMAINE-DU-LAC-ETCH	695007526000	HYDRO QUEBEC	75, RENE-LEVESQUE O	MONTREAL (QUEBEC)		0276			564 \$			97-06-25
34	SAINTE-PERPETUE	697011054000	GUILLEMETTE M L C	26 RUE BEAULIEU	STE PERPETUE	QC	0204			334 \$			97-10-10
34	SAINTE-PERPETUE	697011062000	MUN STE PERPETUE	366 PRINCIPALE SUD	STE PERPETUE	QC	0204			4 \$			97-09-24
34	SAINTE-PRAXEDE	180000069000	DRAPEAU ROSAIRE	5904 R.R. #3	STE PRAXEDE	QC	0263			73 \$			97-04-04
34	VALLEE-JONCTION	691001135000	GIGUERE VICTOR	201 RTE 173	VALLEE JONCTION	BEAUCE NORD	0112			300 \$			97-06-18
35	BLANC-SABLON	695025825000	LAVALLEE BLANCHE	1076 CAMILLE MARCOU	LOURDES DE BLANC	SABLON	0138			124 \$			97-05-27
35	BLANC-SABLON	695025874000	FEQUET PLACIDE	17 MGR SCHEFFER	LOURDES DE BLANC	SABLON, QC	0138			1 505 \$			97-09-04
35	LES ESCOUMINS	695025783000	DESCHENES PAUL	14, BEAULIEU	LES ESCOUMINS, QC		0138			64 \$			97-11-24
35	LES ESCOUMINS	696025527000	LALANDE LUCIEN & AL	493, RTE 138	LES ESCOUMINS, QC		0138			238 \$			97-10-01
35	LES ESCOUMINS	696025535000	TREMBLAY P.-LAURENT	496, ROUTE 138	LES ESCOUMINS, QC		0138			1 828 \$			97-11-18
35	LES ESCOUMINS	696025543000	HOVINGTON LOUISETTE	24, DES MESANGES	SEPT-ILES, QC		0138			100 \$			97-10-01

DOSSIERS AVEC ACQUISITION DE TERRAIN OU ACHAT DE BÂTISSE ET AYANT UN TRANSFERT DE PROPRIÉTÉ OU ACTE NOTARIÉ EN 97-98 (au 02-03-98)

98/03/02

D.T. Adm	Endroit où sont situés les immeubles acquis	Numéro dossier	Vendeur	Adresse du vendeur		No route	Achat bat. emprise	Achat bat. hors emprise	Prix terrain emprise	Prix terrain hors emprise	Enrg avis Tr. prop.	Acte notarié
35	LES ESCOUMINS	696025550000	DUFOUR COLETTE	2, BEAULIEU	LES ESCOUMINS, QC	0138			757 \$			97-10-01
35	RIVIERE-AU-TONNERRE	695025643000	NOEL ANDRE & ROMUAL	924 DOUCET	SEPT-ILES, QC	0138			548 \$			97-06-30
36	CHICOUTIMI	687017699000	LES IMMEUBLES FRG I	150 DES ROUTIERS	CHICOUTIMI	CHICOUTIMI	0070		88 075 \$		90-09-13	97-10-10
36	LA BAIE	696005354000	BOLDUC JEAN-MARIE	2742 CHEMIN ST-JEAN	LA BAIE	DUBUC	0381		747 \$			97-12-18
36	LA BAIE	696005362000	LECHASSEUR DENIS	2982 DES VINGT-ET-U	LA BAIE	DUBUC	0381		293 \$			98-02-03
36	LA BAIE	696005396000	DUFOUR CAMIL	4393 CHEMIN ST-JEAN	LA BAIE	DUBUC	0381		306 \$			98-01-22
36	LA BAIE	696005404000	FERME PAUL DUFOUR I	2982 CHEMIN ST-JEAN	LA BAIE	DUBUC	0381		317 \$			98-01-30
36	LA BAIE	696005438000	PERRON ALAIN ET CAR	2423 CHEMIN DU PLAT	LA BAIE	DUBUC	0381		442 \$			97-12-22
36	LA BAIE	696005461000	TREMBLAY RENE ET MA	1282 FRANCOIS-XAVIE	LA BAIE	DUBUC	0381		253 \$			97-12-16
36	LA BAIE	696005479000	MURRAY OLIVIER	275 DESBIENS	LA BAIE	DUBUC	0381		347 \$			97-12-18
36	LA BAIE	696005487000	OTIS NIL	2500 BAGOT APP. 17	LA BAIE	DUBUC	0381		318 \$			97-12-18
36	LA BAIE	696005495000	GIRARD JACQUES	3905 CHEMIN DE LA R	LA BAIE	DUBUC	0381		247 \$			98-01-23
36	LA BAIE	696005503000	BOLDUC RENE	1013 DU PONT DE MON	LA BAIE	DUBUC	0381		325 \$			97-12-18
36	LA BAIE	696005529000	TREMBLAY RENE	1193 1ERE RUE	LA BAIE	DUBUC	0381		419 \$			97-12-18
36	LA BAIE	696005537000	TREMBLAY DENIS ET M	1191 1ERE RUE	LA BAIE	DUBUC	0381		338 \$			97-12-18
36	LA BAIE	696005545000	TREMBLAY RAYNALD	5212 CHEMIN DE LA R	LA BAIE	DUBUC	0381		292 \$			98-02-02
36	LA BAIE	696005552000	DUFOUR PAUL	2982 CHEMIN ST-JEAN	LA BAIE	DUBUC	0381		472 \$			98-01-07
36	LA BAIE	696005560000	SIMARD MICHEL	1243 DU BARACHOIS	LA BAIE	DUBUC	0381		547 \$			98-01-06
36	LA BAIE	696005578000	SIMARD REAL ET CHRI	1551 ST-PASCAL	LA BAIE	DUBUC	0381		637 \$			98-02-06
36	LA BAIE	696005586000	SIMARD JEAN-NIL	1451 ST-ANDRE	LA BAIE	DUBUC	0381		1 292 \$			98-01-27
36	LAROUCHE	689030609000	LAVOIE CLAUDE	642 RICHER	LAROUCHE	LAC ST-JEAN	0170	33 577 \$	900 \$	7 048 \$		97-11-10

DOSSIERS AVEC ACQUISITION DE TERRAIN OU ACHAT DE BÂTISSE ET AYANT UN TRANSFERT DE PROPRIÉTÉ OU ACTE NOTARIÉ EN 97-98 (au 02-03-98)

98/03/02

D.T. Adm	Endroit où sont situés les immeubles acquis	Numéro dossier	Vendeur	Adresse du vendeur	No route	Achat bat. emprise	Achat bat. hors emprise	Prix terrain emprise	Prix terrain hors emprise	Enrg avis Tr. prop.	Acte notarié
36	LAROUCHE	689030617000	2416-7520 QUEBEC IN	546 BOUL. DU ROYAUM	LAROUCHE	LAC ST-JEAN	0170	177 780 \$	2 674 \$	32 066 \$	97-04-30
36	LAROUCHE	689030625000	PEDNEAULT SYLVAIN	532 DES EPINETTES	LAROUCHE	LAC ST-JEAN	0170	48 570 \$	4 460 \$	1 175 \$	97-10-22
36	LAROUCHE	689030658000	MUNGER PAUL-HENRI	739 GAUTHIER	LAROUCHE	LAC ST-JEAN	0170			42 308 \$	97-11-13
36	LAROUCHE	689030666000	IMMEUBLES J.P.G. IN	739 GAUTHIER	LAROUCHE	LAC ST-JEAN	0170			29 778 \$	98-02-17
36	LAROUCHE	689031219000	RACINE ROGER	1208 DU CHAMBERTIN	ST-EMILE	QUEBEC	0170			280 \$	97-04-04
36	LAROUCHE	689031425000	PERRON JEANNE	348 BOUL. DU ROYAUM	LAROUCHE	LAC ST-JEAN	0170	53 306 \$		8 444 \$	98-01-30
36	SAINT-AMBROISE	697006013000	BRASSARD PIERRE	31 BRASSARD	ST-AMBROISE	DUBUC	0172			1 000 \$	97-10-01
36	SAINT-AMBROISE	697006021000	BRASSARD STEVE	602 SIMARD	ST-AMBROISE	DUBUC	0172			5 819 \$	97-09-10
37	CHAMBORD	578024762000	FERME DES CEDRES	500 ROUTE 169	CHAMBORD	ROBERVAL	0169			328 \$	97-04-23
37	CHAMBORD	696004563000	TURCOTTE DIEUDONNE	481 ROUTE 169	CHAMBORD (QUEBEC)		0169			68 \$	97-06-13
37	CHAMBORD	696004589000	GAGNON CAMIL	480 ROUTE 169	CHAMBORD	(QUEBEC)	0169			1 243 \$	97-06-04 97-12-10
37	CHAMBORD	696004597000	FORTIN MAURICE	440 ROUTE 169	CHAMBORD	(QUEBEC)	0169			622 \$	97-06-04 97-10-03
37	CHAMBORD	696004605000	BERNARD ANDRE & AL	476 ROUTE 169	CHAMBORD	(QUEBEC)	0169			1 292 \$	97-06-04 98-02-02
37	CHAMBORD	696004613000	FORTIN ROLAND	436 ROUTE 169	CHAMBORD	(QUEBEC)	0169			911 \$	97-06-04 97-10-03
37	CHAMBORD	696004621000	BOILY LUCIEN	428 ROUTE 169	CHAMBORD	(QUEBEC)	0169			2 088 \$	97-06-04 97-11-12
37	CHAMBORD	696004639000	IMM. J.M. BOILY	424 ROUTE 169	CHAMBORD	(QUEBEC)	0169			131 \$	97-06-04
37	CHAMBORD	696004647000	VILLENEUVE BERNADET	424 ROUTE 169	CHAMBORD	(QUEBEC)	0169			593 \$	97-06-04
37	CHAMBORD	696004654000	FORTIN HIPPOLYTE	422 ROUTE 169	CHAMBORD	(QUEBEC)	0169			1 320 \$	97-06-04 97-12-11
37	CHAMBORD	696004662000	LAROUCHE GISELE	384 RUE PRINCIPALE	CHAMBORD	(QUEBEC)	0169			1 250 \$	97-06-04 97-12-11
37	CHAMBORD	696004670000	BEDARD GERTRUDE	381 ROUTE 169	CHAMBORD	(QUEBEC)	0169			1 255 \$	97-06-04 97-10-07
37	CHAMBORD	696004688000	LAROCHE MAURICE	382 ROUTE 169	CHAMBORD	(QUEBEC)	0169			947 \$	97-06-04 97-10-24

DOSSIERS AVEC ACQUISITION DE TERRAIN OU ACHAT DE BÂTISSE ET AYANT UN TRANSFERT DE PROPRIÉTÉ OU ACTE NOTARIÉ EN 97-98 (au 02-03-98)

98/03/02

D.T. Adm	Endroit où sont situés les immeubles acquis	Numéro dossier	Vendeur	Adresse du vendeur	No route	Achat bat. emprise	Achat bat. hors emprise	Prix terrain emprise	Prix terrain hors emprise	Enrg avis Tr. prop.	Acte notarié
37	CHAMBORD	696004696000	LAROCHE SUZANNE & A	378 ROUTE 169	CHAMBORD	(QUEBEC)	0169	830 \$		97-06-04	97-10-24
37	CHAMBORD	696004704000	LAROCHE GERARD	370 ROUTE 169	CHAMBORD	(QUEBEC)	0169	1 003 \$		97-06-04	97-10-24
37	CHAMBORD	696004712000	BERUBE EMMANUEL	360 ROUTE 169	CHAMBORD	(QUEBEC)	0169	615 \$		97-06-04	97-10-07
37	CHAMBORD	696004720000	GAGNON VINCENT	354 ROUTE 169	CHAMBORD	(QUEBEC)	0169	1 001 \$		97-06-04	97-10-03
37	CHAMBORD	696004738000	BOLDUC SYLVAIN & AL	346 ROUTE 169	CHAMBORD	(QUEBEC)	0169	700 \$		97-06-04	97-10-24
37	CHAMBORD	696004746000	VILLENEUVE GILLES	340 ROUTE 169	CHAMBORD	(QUEBEC)	0169	824 \$			97-06-27
37	CHAMBORD	696004753000	GAUTHIER FABIEN	338 ROUTE 169	CHAMBORD	(QUEBEC)	0169	557 \$		97-06-04	97-11-10
37	CHAMBORD	696004761000	TURGEON THERESE	633 RUE PRINCIPALE	ST-FRANC.-DE-SALES	(QUEBEC)	0169	569 \$		97-06-04	97-10-24
37	CHAMBORD	696004779000	LAFOREST JULES	225 RUE PRINCIPALE	CHAMBORD	(QUEBEC)	0169	229 \$			97-08-26
37	CHAMBORD	696004787000	CORP. MUN. CHAMBORD	104 RUE PRINCIPALE	CHAMBORD	(QUEBEC)	0169	665 \$		97-06-04	
37	CHAMBORD	696004795000	BOLDUC MANON	328 ROUTE 169	CHAMBORD	(QUEBEC)	0169	640 \$		97-06-04	98-02-17
37	CHAMBORD	696004803000	BEAUSEIGLE REAL & A	326 ROUTE 169	CHAMBORD	(QUEBEC)	0169	814 \$		97-06-04	
37	CHAMBORD	696004811000	RATHE GERMAIN	324 ROUTE 169	CHAMBORD	(QUEBEC)	0169	1 602 \$		97-06-04	97-11-12
37	CHAMBORD	696004829000	9000-4003 QUEBEC IN	A/S FERNAND LAVOIE	294 ROUTE 169	CHAMBORD (QC)	0169	332 \$			97-08-29
37	CHAMBORD	696004837000	SOC. IMM. IRVING	A/S M. ALCIDE GODIN	2750 DU FOULON	SILLERY (QC)	0169	356 \$		97-06-04	97-10-17
37	CHAMBORD	696004845000	LAROCHE PIERRE	19 DE LA PLAINE	CHAMBORD	(QUEBEC)	0169	148 \$		97-06-04	97-10-24
37	CHAMBORD	696004852000	DELAUNIERE BENOÎT	377 ROUTE 169	CHAMBORD	(QUEBEC)	0169	1 468 \$		97-06-04	97-10-24
37	MISTASSINI	695005322000	GEST. PROG. JGB INC	224 AV. DE L'EGLISE	MISTASSINI	(QUEBEC)		10 \$			97-04-28
37	MISTASSINI	695005330000	LEBLOND DANIEL	194 RANG ST-JEAN	MISTASSINI	(QUEBEC)		168 \$			97-08-14
37	MISTASSINI	695005348000	PILOTE PAUL-HENRI	207 RANG STE-MARIE	MISTASSINI	(QUEBEC)		32 \$			97-04-10
37	MISTASSINI	695005363000	OTIS HENRI	240 RG STE-MARIE	MISTASSINI	(QUEBEC)		192 \$			97-11-26

DOSSIERS AVEC ACQUISITION DE TERRAIN OU ACHAT DE BÂTISSE ET AYANT UN TRANSFERT DE PROPRIÉTÉ OU ACTE NOTARIÉ EN 97-98 (au 02-03-98)

98/03/02

D.T. Adm	Endroit où sont situés les immeubles acquis	Numéro dossier	Vendeur	Adresse du vendeur	No route	Achat bat. emprise	Achat bat. hors emprise	Prix terrain emprise	Prix terrain hors emprise	Enrg avis Tr. prop.	Acte notarié
37	MISTASSINI	695005371000	GILBERT REJEAN	69 RUE SIMARD	MISTASSINI	(QUEBEC)	44 915 \$	1 500 \$	483 \$		97-05-07
37	MISTASSINI	695005389000	DOUCET MARCEL	216 RANG STE-MARIE	MISTASSINI	(QUEBEC)			800 \$		97-05-12
37	MISTASSINI	695005397000	OTIS ANDRE	228 RANG STE-MARIE	MISTASSINI	(QUEBEC)			50 \$		97-04-14
37	MISTASSINI	695005405000	DOUCET EGIDE	232 RANG STE-MARIE	MISTASSINI	(QUEBEC)			12 \$		97-04-10
37	MISTASSINI	695005413000	FORTIN BRIGITTE	236 RANG STE-MARIE	MISTASSINI	(QUEBEC)			40 \$		97-04-02
37	PERIBONKA	695005470000	BOIVIN SERGE /ALAIN	204 3IEME AVE.	PERIBONKA	(QUEBEC)	0169		200 \$		97-05-20
37	ROBERVAL	170033732000	VANASSE ROMEO	1685 BOUL DE L'ANSE	ROBERVAL	(QUEBEC)	0169		96 \$		97-04-23
37	ROBERVAL	695005827000	S.I.T.Q.	1221 ST-DOMINIQUE	ROBERVAL	(QUEBEC)	0169		632 \$		97-04-21
37	ROBERVAL	696005651000	MOSSIER DANIEL	2311 ST-DOMINIQUE	ROBERVAL (QC)		0169		400 \$		97-06-26
37	SAINT-FRANCOIS-DE-SALES	688043363000	TREMBLAY CIE 2527-	582 BOUL. SAGUENAY	CHICOUTIMI	CHICOUTIMI	0155		2 193 \$	92-01-24	98-01-09
37	SAINTE-HEDWIDGE	578038861000	COUTURE SUZANNE	1077 PRINCIPALE	STE HEDWIDGE	ROBERVAL			8 \$		97-08-18
37	SAINTE-HEDWIDGE	578038879000	DION RICHARD	1096 PRINCIPALE	STE HEDWIDGE	ROBERVAL			27 \$		97-06-26
37	SAINTE-HEDWIDGE	578038887000	CASTONGUAY RAYMOND	649 PRINCIPALE	STE HEDWIDGE	ROBERVAL			42 \$		97-06-06
37	SAINTE-HEDWIDGE	578038895000	FABRIQUE STE-HEDWID	1118 PRINCPALE	STE-HEDWIDGE	ROBERVAL			21 \$		97-04-07
39	CAP-SANTE	696006808000	PAQUET GAETAN	91 RANG ST-JOSEPH	CAP SANTE		0358		600 \$		97-12-08
39	CHARLESBOURG	689000859000	WAGNER MARIE PAULE	1408 TALBOT	CHARLESBOURG		0073		444 \$	93-01-29	97-06-12
39	CHARLESBOURG	689001121000	VILLENEUVE J CLAUDE	39 CH DE LA RENCONT	LAC BEAUPORT		0073		7 222 \$	92-10-06	97-12-18
39	LA MALBAIE-POINTE-AU-PIC	696006188000	GAGNON ALFRED	152 RUE PRINCIPALE	ST-AIME-DES-LACS	CHARLEVOIX	0138	90 584 \$	20 985 \$		97-11-25
39	LA MALBAIE-POINTE-AU-PIC	696006196000	GUAY VIANNEY	44 RUE FRASER	LA MALBAIE-POINTE-A	CHARLEVOIX	0138	73 814 \$	14 186 \$	97-09-10	
39	LA MALBAIE-POINTE-AU-PIC	696006204000	BOUCHARD YVON	50 RUE FRASER	LA MALBAIE-POINTE-A	CHARLEVOIX	0138	103 200 \$	24 700 \$	97-09-10	
39	LA MALBAIE-POINTE-AU-PIC	696006212000	VIEL ANDRE	64 RUE FRASER	LA MALBAIE-POINTE-A	CHARLEVOIX	0138	53 684 \$	21 016 \$	97-09-10	

DOSSIERS AVEC ACQUISITION DE TERRAIN OU ACHAT DE BÂTISSE ET AYANT UN TRANSFERT DE PROPRIÉTÉ OU ACTE NOTARIÉ EN 97-98 (au 02-03-98)

98/03/02

<u>D.T. Adm</u>	<u>Endroit où sont situés les immeubles acquis</u>	<u>Numéro dossier</u>	<u>Vendeur</u>	<u>Adresse du vendeur</u>	<u>No route</u>	<u>Achat bat. emprise</u>	<u>Achat bat. hors emprise</u>	<u>Prix terrain emprise</u>	<u>Prix terrain hors emprise</u>	<u>Enrg avis Tr. prop.</u>	<u>Acte notarié</u>
39	PETITE-RIVIERE-SAINT-FRANCOI	696006303000	BOUCHARD HERMANN	468 PRINCIPALE	PETITE-RIVIERE-ST-F	CHARLEVOIX		1 662 \$			97-07-28
39	PONT-ROUGE	695006429000	FRENETTE ROBERT	8 RUE LAVAL	PONT-ROUGE	PORTNEUF	0365	538 \$			97-10-21
39	RIVIERE-MALBAIE	694000712000	GIRARD DENISE FIDUC	355 RUE FRASER	RIVIERE-MALBAIE	CHARLEVOIX	0138	8 090 \$			97-06-25
39	SAINT-FIDELE	696006329000	BHERER ROLAND	370 46E AVENUE	CHARLESBOURG		0138	591 \$			97-11-24
39	SAINT-FIDELE	696006337000	BRETON LAURENT ET B	9117, 13E AVENUE	ST-MICHEL		0138	902 \$	1 738 \$		97-11-05
39	SAINT-FIDELE	696006345000	VILLENEUVE LAURENT	350 ROUTE 138	ST-FIDELE	CHARLEVOIX	0138	3 892 \$	573 \$		97-06-06
39	SAINT-FIDELE	696006352000	VILLENEUVE LAURENT	350 ROUTE 138	ST-FIDELE	CHARLEVOIX	0138	44 \$			97-10-09
39	SAINT-FIDELE	696006378000	BRETON FELIX	344, ROUTE 138	ST-FIDELE	CHARLEVOIX	0138	36 \$			97-10-23
39	SAINT-FIDELE	696006386000	ROCHEFORT MARIE-EMM	315 ROUTE 138	ST-FIDELE	CHARLEVOIX	0138	1 741 \$			97-10-30
39	SAINT-FIDELE	696006394000	DESROSIERES LINDA	1,CHEMIN LAVOIE	ST-FIDELE	CHARLEVOIX	0138	931 \$			97-09-04
39	SAINT-FIDELE	696006402000	DALLAIRE JOSEPH-HEN	340 PRINCIPALE	ST-FIDELE	CHARLEVOIX	0138	36 445 \$	4 305 \$		97-07-11
39	SAINT-FIDELE	696006410000	SAVARD ULYSSE	28, PRINCIPALE	C.P. 75	ST-FIDELE	0138	906 \$			97-08-21
39	SAINT-FIDELE	696006477000	GUERIN LAURENT & AS	365 ROUTE 138	ST-FIDELE	CHARLEVOIX	0138	2 201 \$			97-08-21
39	SAINT-IRENEE	695006205000	BHERER RAYMOND & TR	182 CHEMIN DES BAIN	ST-IRENEE		0362	1 108 \$			97-05-06
39	SHANNON	696006709000	HOUDE MICHEL	430 BOUL. JACQUES-C	SHANNON		0369	430 \$			97-11-05
39	SHANNON	696006741000	MARTIN MARTIAL & CH	431 BOUL. JACQUES C	SHANNON	CHAUVEAU	0369	210 \$			97-11-03
39	STONEHAM-ET-TEWKESBURY	697012060000	CARON MARCEL	194 RUE NOTRE-DAME	CHARLESBOURG		0175	35 000 \$	20 000 \$		97-11-03
39	NEUVILLE	692001407000	DROLET GERARD	536 DES ERABLES	NEUVILLE	PORTNEUF		2 \$			97-08-28
51	MASCOUCHE	695013540000	2423-2126 QU,BEC IN	1167 DOMPIERRE	MASCOUCHE	QU,BEC	0337	533 \$			97-04-09
51	MASCOUCHE	695013573000	MALTAIS GASTON & BE	4430 PAUZE	TERREBONNE	QU,BEC	0337	3 518 \$		97-11-03	
51	MASCOUCHE	695013615000	CRISCI ANGELO & ROC	3505 CH. GASCON	MASCOUCHE	QUEBEC	0337	22 044 \$		97-06-27	

DOSSIERS AVEC ACQUISITION DE TERRAIN OU ACHAT DE BÂTISSE ET AYANT UN TRANSFERT DE PROPRIÉTÉ OU ACTE NOTARIÉ EN 97-98 (au 02-03-98)

98/03/02

D.T. Adm	Endroit où sont situés les immeubles acquis	Numéro dossier	Vendeur	Adresse du vendeur	No route	Achat bat. emprise	Achat bat. hors emprise	Prix terrain emprise	Prix terrain hors emprise	Enrg avis Tr. prop.	Acte notarié
51	MASCOUCHE	695013649000	DOMPIERRE HENRI	2607 BEAUJEU	MONTR,AL	QUEBEC	0337	29 158 \$			97-07-16
51	MASCOUCHE	695013714000	VILLE DE MASCOUCHE	3034 CH.STE-MARIE	MASCOUCHE	QUEBEC	0337	2 039 \$			97-11-26
51	MASCOUCHE	695013722000	ALEXANDER ALFRED J	5330 CH. MARTIN	TERREBONNE	QUEBEC	0337	4 126 \$		97-12-02	
51	MASCOUCHE	695013755000	BRASSARD DENIS	4530 DE MONCEUX	TERREBONE	QUEBEC	0337	25 558 \$			97-04-10
51	MASCOUCHE	695013771000	VILLE DE TERREBONNE	775 ST-JEAN-BAPTIST	TERREBONNE	QUEBEC	0337	27 500 \$			97-05-21
51	MASCOUCHE	695013813000	BELAND CLAUDE	3202 CH. GASCON	TERREBONNE (QUE)		0337	18 465 \$			97-08-15
51	MASCOUCHE	695013847000	LAPIERRE MICHEL	4259 ANGORA	TERREBONNE	QUEBEC	0337	18 483 \$		97-03-11	97-06-26
51	MASCOUCHE	695013870000	FRANCO DOMINICO	10758 DES LAURENTID	MONTREAL-NORD QUEBE		0337	45 675 \$		97-11-05	
51	MASCOUCHE	695013953000	SUCC. ELIO DECOBELL	A/S AMATO DECOBELLI	8594 CLUNY	ST-L,ONARD (QC)	0337	11 295 \$	4 960 \$		97-11-21
51	MASCOUCHE	695013995000	CHARETTE MICHEL & A	745 LES BRISES	STE-ADELE	QUEBEC	0337	21 505 \$		97-04-28	
51	REPENTIGNY	694013517000	IMM. REP SOC. COMM.	130 BOUL. ASSOMPTIO	REPENTIGNY QC		0341	219 069 \$		95-05-26	97-06-25
51	REPENTIGNY	694013525000	C.S. DE LE GARDEUR	80 JEAN-BAPTISTE	MEILLEUR	REPENTIGNY, QU,BEC	0341	198 440 \$		95-07-03	97-07-03
51	SAINT-EUSTACHE	270025448000	NADON CONRAD	310 RUE PETITE LIGN	ST-ALEXIS (QU,BEC)		0640	2 931 \$			97-11-03
53	CHAMBLY	692007685000	KARAYANNIS N HERITI	ADRESSE INCONNUE				35 \$		97-10-29	
53	GRANBY	696012111000	PHANEUF PAUL-AIME	52 DES GEAIS BLEUS	CANTON GRANBY QC		0139	3 565 \$			97-09-16
53	GRANBY	696012152000	THIBAUT N ET AL	139 11E RANG	GRANBY QC		0139	2 155 \$			97-09-16
53	GRANBY	696012160000	ULTRAMAR CANADA INC	2200 AVENUE MC GILL	COLLEGE	MONTREAL QC	0139	2 875 \$			97-10-21
53	GRANBY	696012186000	MEUBLES GE-MO INC.	633 RUE DUFFERIN	GRANBY QC		0139	7 525 \$			97-10-17
53	GRANBY	696012202000	SAURETTE NORMAND	811 RUE DUFFERIN	GRANBY QC		0139	1 860 \$			98-02-05
53	GRANBY	696012236000	TARDIF ANDREE	815 RUE DUFFERIN	GRANBY QC		0139	1 961 \$			98-02-04
53	GRANBY	696012269000	BRODEUR GAETAN	831 RUE DUFFERIN	GRANBY QC		0139	2 071 \$			98-02-05

DOSSIERS AVEC ACQUISITION DE TERRAIN OU ACHAT DE BÂTISSE ET AYANT UN TRANSFERT DE PROPRIÉTÉ OU ACTE NOTARIÉ EN 97-98 (au 02-03-98)

98/03/02

D.T. Adm	Endroit où sont situés les immeubles acquis	Numéro dossier	Vendeur	Adresse du vendeur	No route	Achat bat. emprise	Achat bat. hors emprise	Prix terrain emprise	Prix terrain hors emprise	Enrg avis Tr. prop.	Acte notarié
53	GRANBY	696012277000	CHARLAND JACQUES	109 RUE MOREAU	GRANBY QC	0139		2 225 \$			98-02-05
53	GRANBY	696012368000	3095-2188 QUEBEC IN	11 DE BONAVENTURE		0139		1 695 \$			97-09-04
53	GRANBY	696012376000	ROTISSERIE GRANBY	799 RUE DUFFERIN	GRANBY QC	0139		4 265 \$			97-10-09
53	GRANBY	696012434000	TRUDEL DENISE ET AL	726 RUE DUFFERIN	GRANBY QC	0139		625 \$			97-07-30
53	GRANBY	696012442000	LE RESTO DU 9 INC.	698 RUE DUFFERIN	GRANBY QC	0139		605 \$			97-07-30
53	GRANBY	696012459000	GRANBY CANTON CORP	735 RUE DUFFERIN	C.P. 579	0139		4 132 \$			97-10-14
53	GRANBY	696012475000	COUTURE FRANCE	837 RUE DUFFERIN	GRANBY QC	0139		1 298 \$			97-12-22
53	GRANBY	696012483000	DELORME J ET AL	841 RUE DUFFERIN	GRANBY QC	0139		131 \$			97-12-22
53	MONT-SAINT-HILAIRE	695015156000	CÔTE LUCIEN	238 CHEMIN DES	PATRIOTES SUD	0133		80 \$		97-10-29	
53	MONT-SAINT-HILAIRE	696012665000	SILVERMAN RICHARD	668 CHEMIN DES	PATRIOTES NORD	0133	76 039 \$	7 146 \$			97-04-08
53	OTTERBURN PARK	469021406000	COM INTERN AQUEDUC	VALLEE DU RICHELIEU	1348 CH DES PATRIOT	0133		610 \$			97-07-15
53	ROXTON	691006100000	ST PIERRE S. ET COT	1316 CHEMIN DE LA	MINE			138 \$			97-05-09
53	SAINT-BARNABE-SUD	688019736000	PIETRACUPA L. & ALS	331 RANG PETIT	ST-ANDRE	0235		93 \$			97-08-21
53	SAINT-BARNABE-SUD	688019967000	FERME R.M. DESMARAI	234 PRINCIPALE	ST THOMAS D'ACQUIN	0235		449 \$			97-05-09
53	SAINT-BARNABE-SUD	688019983000	MESSIER JOANNE	717 RG ST-AMABLE	ST-BARNABE SUD QC	0235		267 \$		93-03-01	97-05-02
53	SAINT-BRUNO-DE-MONTARVILLE	693007635000	ROBERT MARCEL	315 MONTEE SABOURIN	SAINT-BRUNO-DE-	0116		31 203 \$		97-10-16	
53	SAINT-BRUNO-DE-MONTARVILLE	693007791000	HEFO ENTREPRISES IN	625 RUE VICTORIA	LONGUEUIL QC	0116		751 400 \$			97-04-23
53	SAINT-DAMASE	689019750000	D'AMOUR REJEAN & AL	1060 GRANDE-CAROLIN	ROUGEMONT, QC	0231		2 900 \$		92-05-04	97-06-12
53	SAINT-DAMASE	689019776000	D'AMOUR MARIO	1060 GRANDE CAROLIN	ROUGEMONT QC	0231		630 \$		92-05-15	97-06-12
53	SAINT-DAVID	686036344000	LACHAPELLE BERTHE	310 ROUTE 122	SAINT-DAVID-D'	0122		1 083 \$		93-04-16	97-10-29
53	SAINT-HUBERT	694008095000	2855-2644 QUEBEC IN	1260 RUE VOLTA	BOUCHERVILLE QC	0112	63 700 \$	200 000 \$		97-07-09	

DOSSIERS AVEC ACQUISITION DE TERRAIN OU ACHAT DE BÂTISSE ET AYANT UN TRANSFERT DE PROPRIÉTÉ OU ACTE NOTARIÉ EN 97-98 (au 02-03-98)

98/03/02

D.T. Adm	Endroit où sont situés les immeubles acquis	Numéro dossier	Vendeur	Adresse du vendeur		No route	Achat bat. emprise	Achat bat. hors emprise	Prix terrain emprise	Prix terrain hors emprise	Enrg avis Tr. prop.	Acte notarié
53	SAINT-LOUIS	692004666000	LECLERC ROBERT	190 MONDOR	SAINT-HYACINTHE QC				51 \$			97-10-07
54	CHATEAUGUAY	687005744000	SOC PLACEMENT PACIF	5250 FERRIER #806	MONTREAL	0132			14 875 \$		89-03-16	98-01-15
54	CHATEAUGUAY	690005061000	MILLAIRE FLORENCE	1999 CH.O'BRIEN	LAVAL (CHOMEDY) QC	0030			1 279 \$		90-09-05	97-06-16
54	CHATEAUGUAY	690005210000	MIKUS JOHN SUCC	113 LONGMORE DRIVE	POINTE-CLAIRE	0030			1 964 \$		90-09-05	97-07-07
54	CHATEAUGUAY	693008252000	MIKUS JOHN SUCC	113 LONGMORE DRIVE	POINTE-CLAIRE	0030			88 \$		93-09-15	97-07-08
54	GODMANCHESTER	692017478000	WATTIE RICHARD	2895 ROUTE 138	GODMANCHESTER QC	0138			1 092 \$			97-08-26
54	GODMANCHESTER	692017494000	IRVING PATRICIA B.	2977 ROUTE 138	GODMANCHESTER QC	J0S1H0	0138		3 184 \$			97-09-24
54	GODMANCHESTER	692017510000	ARTHUR BESSIE SARAH	2999 ROUTE 138	GODMANCHESTER QC		0138		725 \$			97-11-20
54	GODMANCHESTER	692017536000	THURSTON BERNADETTE	3002 ROUTE 138	GODMANCHESTER QC		0138		509 \$			97-08-04
54	GODMANCHESTER	692017544000	FERME DOCKENDALE LT	3145 ROUTE 138	GODMANCHESTER QC		0138		926 \$			98-01-19
54	HEMMINGFORD	685005464000	DECARIE GHISLAIN	402 ROUTE 202	HEMMINGFORD	HUNTINGDON	0202		74 \$			97-09-25
54	LA PRAIRIE	686005646000	RACINE JEANNE	541 LONGTIN	LA PRAIRIE	LAPRAIRIE	0104		58 \$		88-07-04	97-12-22
54	SAINT-ATHANASE	692008063000	DENICOURT MARCEL	370 2IEME AVENUE	IBERVILLE QC				1 716 \$			97-05-05
54	SAINT-CONSTANT	690004973000	DUBUC J-G & ALS	125 ST-REGIS NORD	SAINT-ISIDORE QC		0030		623 \$		90-09-05	97-08-07
54	SAINT-JEAN-CHRYSOStOME	695016774000	FINLAY MARIKE	374 ROUTE MARCIL	SAINTE-CLOTILDE	BEAUHARNOIS-HUNTIN	0209		730 \$			97-05-08
54	SAINT-JEAN-CHRYSOStOME	695016840000	BOULERICE S ET ISAB	991 RUE NOTRE-DAME	SAINT-CHRYSOStOME	BEAUHARNOIS-HUNTIN	0209		1 260 \$			97-04-22
54	SAINT-JEAN-CHRYSOStOME	695016949000	BENOIT S ET BOUCHAR	1010 RG NOTRE-DAME	SAINT-CHRYSOStOME	BEAUHARNOIS-HUNTIN	0209		311 \$		98-02-04	
54	SAINT-JEAN-CHRYSOStOME	695017020000	PRIMEAU LILIANE	371 ROUTE MARCIL	SAINTE-CLOTILDE	BEAUHARNOIS-HUNTIN	0209		1 491 \$			97-04-16
54	SAINT-PHILIPPE	695016709000	GROUPE MAISON CANDI	89 D'AUTEUIL	CANDIAC		0030		625 786 \$		97-05-08	
54	SAINTE-CATHERINE	688005032000	ESSROC CANADA INC.	6880 COTE DE LIESSE	VILLE SAINT-LAURENT	QC	0030		489 953 \$	1 116 524 \$	91-05-24	97-04-04
54	TRES-SAINT-SACREMENT	692007552000	ENTREPRISES MILISYL	10 TERRASSE GOYER	BUREAU 206	DEUX-MONTAGNES QC	0203		3 632 \$		93-07-19	97-07-10

DOSSIERS AVEC ACQUISITION DE TERRAIN OU ACHAT DE BÂTISSE ET AYANT UN TRANSFERT DE PROPRIÉTÉ OU ACTE NOTARIÉ EN 97-98 (au 02-03-98)

98/03/02

D.T. Adm	Endroit où sont situés les immeubles acquis	Numéro dossier	Vendeur	Adresse du vendeur		No route	Achat bat. emprise	Achat bat. hors emprise	Prix terrain emprise	Prix terrain hors emprise	Enrg avis Tr. prop.	Acte notarié
64	SAINT-GUILLAUME	693005894000	RAINVILLE ODETTE	331 ROUTE 122 OUEST	ST-GUILLAUME QC	0122			253 \$			97-11-12
64	SAINT-GUILLAUME	693005928000	LETENDRE FLEURETTE	331 ROUTE 122 OUEST	ST-GUILLAUME QC	0122			364 \$			97-11-12
64	SAINT-GUILLAUME	693005936000	JOYAL MARC & HEBERT	239 RANG 5	ST-DAVID QC	0122			346 \$			97-10-16
64	SAINT-GUILLAUME	693005944000	JOYAL MARC & HEBERT	239 5EME RANG	ST-DAVID QC	0122			643 \$			97-10-16
64	SAINT-GUILLAUME	693005951000	DAUPHINAIS DORIS	206 ROUTE 122 OUEST	ST-GUILLAUME QC	0122			681 \$		97-09-16	
65	MIRABEL	689006807000	AYOTTE CLAUDE	4281 RTE 148	R.R. 3		LACHUTE QUE		314 \$		97-11-19	
65	MIRABEL	689006872000	ENTREPRISES RAYMOND	620 LISANE	FABREVILLE LAVAL		QUEBEC		975 \$		97-07-23	
65	MIRABEL	691009468000	MORNEAU CECILE	17760 CHARLES	ST-JANVIER, QUE				1 222 \$			97-04-14
65	MIRABEL	691009500000	CORON ROBERT & ALLA	17743 CHARLES	ST-JANVIER, QUE				1 976 \$			97-11-18
65	MIRABEL	691009559000	HABITATIONS D. GUIL	17808 CHARLES	ST. JANVIER, QUE				1 546 \$			97-06-06
65	MIRABEL	691009575000	PAQUETTE GERALD	17820 CHARLES	ST. JANVIER, QUE				640 \$			97-04-25
65	MIRABEL	691009583000	2619-9299 QUEBEC IN	17820 CHARLES	C.P. 1469		ST JANVIER, QUE		1 546 \$			97-04-25
65	MIRABEL	691009591000	DESPINS JEAN-PAUL	17874 CHARLES	ST JANVIER, QUE				1 542 \$			97-04-14
65	MIRABEL	691009617000	JASMIN ANDRE	17894 CHARLES	ST-JANVIER, QUE				1 911 \$			97-04-14
65	MIRABEL	691009641000	GRATTON DENIS	17920 CHARLES	ST-JANVIER, QUE				1 391 \$			97-04-23
65	MIRABEL	691009658000	CAPPELLETTI DANIEL	17928 CHARLES	ST-JANVIER, QUE				1 678 \$			97-04-14
65	MIRABEL	691009674000	PAIEMENT JEAN PIERR	17915 CHARLES	ST-JANVIER, QUE				954 \$			97-04-30
65	MIRABEL	691009690000	LAVIGNE DENISE	17962 CHARLES	ST-JANVIER, QUE		J7J1H9		779 \$			97-04-23
65	MIRABEL	691009716000	9025-4608 QC & 9030	5251 CHABANEL	LAVAL, QUE				882 \$			97-07-31
65	MIRABEL	691009864000	LAUZON MARIELLE	17915 CHARLES	ST-JANVIER, QUE				2 280 \$			97-04-23
65	MIRABEL	693012916000	PICHE RICHARD	1246 MONTEE MOREL	STE SOPHIE, QUE				2 390 \$			97-05-12

DOSSIERS AVEC ACQUISITION DE TERRAIN OU ACHAT DE BÂTISSE ET AYANT UN TRANSFERT DE PROPRIÉTÉ OU ACTE NOTARIÉ EN 97-98 (au 02-03-98)

98/03/02

D.T. Adm	Endroit où sont situés les immeubles acquis	Numéro dossier	Vendeur	Adresse du vendeur			No route	Achat bat. emprise	Achat bat. hors emprise	Prix terrain emprise	Prix terrain hors emprise	Enrg avis Tr. prop.	Acte notarié
63	BOUCHER	694003161000	ADAMS ANGELINE SUCC	401 RUE ST-LOUIS	LA TUQUE	QUEBEC	0155			117 \$			97-04-09
63	BOUCHER	694003567000	SUCC. YVON SIROIS	3610 DES ROSIERS	LA TUQUE	QUEBEC	0155			997 \$			97-12-12
63	LOUISEVILLE	696009059000	ARMSTRONG PIERRE	290 ST-LOUIS	SAINTE-URSULE	QUEBEC	0138			9 466 \$		97-04-23	
63	LOUISEVILLE	696009240000	RAYMOND A LAPLANTE	131 ST-LAURENT EST	LOUSEVILLE	QUEBEC	0138			3 761 \$			97-06-27
63	NOTRE-DAME-DU-MONT-CARMEL	695009068000	BONARD TINA	4230 ROUTE 157	N-D MONT-CARMEL	QUEBEC	0157			11 \$		97-04-11	
63	NOTRE-DAME-DU-MONT-CARMEL	695009076000	BONARD PIERRE	4230 ROUTE 157	N-D MONT-CARMEL	QUEBEC	0157			156 \$		97-04-11	
64	DRUMMONDVILLE	695009225000	CIE CH. FER MTL A	C.P. 6042	SUCC. CENTRE VILLE	MONTREAL (QUEBEC)	0055			4 800 \$			97-04-11
64	L'AVENIR	696009190000	SANFACON MARTIN & A	489 RUE PRINCIPALE		L'AVENIR QC	0143			172 \$			97-11-26
64	L'AVENIR	696009216000	BOISVERT FERNAND	488 PRINCIPALE		L'AVENIR QC	0143			78 \$			97-09-18
64	SAINT-CELESTIN	694003419000	ROY & DIONNE INC.	507 RUE MARQUIS	SAINT-CELESTIN	QUEBEC	0155			416 \$		97-04-15	97-10-02
64	SAINT-CELESTIN	694003435000	NOEL RAYMOND	770 RUE LAFOND	SAINT-CELESTIN	QUEBEC	0155			628 \$		97-04-11	97-10-01
64	SAINT-EUGENE	366006633000	LEMIRE GEORGES	293 RADISSON	VILLE MONT ST-HI-	LAIRE QC				536 \$			98-02-05
64	SAINT-FERDINAND	684028798000	MARCHAND G JUTRAS M	625 RUE PRINCIPALE	SAINT-FERDINAND	QUEBEC	0265			716 \$		93-02-18	97-08-11
64	SAINT-FERDINAND	684028848000	CAREY R. GILBERT D.	305, 6E RANG	SAINT-FERDINAND	QUEBEC	0265			2 107 \$		93-03-12	97-08-22
64	SAINT-GUILLAUME	693005720000	FERME VANCO INC	205 5EME RANG	ST-DAVID QC		0122			638 \$			97-10-01
64	SAINT-GUILLAUME	693005738000	THEROUX REJEAN ET A	239 ROUTE 122	ST-DAVID QC		0122			497 \$			97-10-09
64	SAINT-GUILLAUME	693005753000	LEBEL MARIO	840 PRINCIPALE	ST-ROCH SUR RICHE-	LIEU QC	0122			66 \$			97-12-15
64	SAINT-GUILLAUME	693005779000	CREYF PATRICK	611 ROUTE 122	ST-DAVID QC		0122			1 335 \$			97-07-04
64	SAINT-GUILLAUME	693005811000	FERME PICAREL INC.	470 2EME RANG	ST-DAVID QC		0122			154 \$			97-07-04
64	SAINT-GUILLAUME	693005829000	PICARD LOUIS	622 ROUTE 122	ST-DAVID QC		0122			1 365 \$		97-09-18	
64	SAINT-GUILLAUME	693005886000	ST-GERMAIN DENIS &	52-A, 12 ^È AVE	DRUMMONDVILLE, QC		0122			311 \$			97-06-09

DOSSIERS AVEC ACQUISITION DE TERRAIN OU ACHAT DE BÂTISSE ET AYANT UN TRANSFERT DE PROPRIÉTÉ OU ACTE NOTARIÉ EN 97-98 (au 02-03-98)

98/03/02

D.T. Adm	Endroit où sont situés les immeubles acquis	Numéro dossier	Vendeur	Adresse du vendeur		No route	Achat bat. emprise	Achat bat. hors emprise	Prix terrain emprise	Prix terrain hors emprise	Enrg avis Tr. prop.	Acte notarié
54	TRES-SAINT-SACREMENT	692007578000	ELLIOTGREGORY ROSS	1034 ROUTE 203	HOWICK QC	0203			44 \$			97-05-16
54	TRES-SAINT-SACREMENT	692007586000	ELLIOT GREGORY ROSS	1034 ROUTE 203	HOWICK QC	0203			2 456 \$		93-12-20	97-05-01
61	ASCOT	695010595000	COTNOIR ARMAND W	4225 ROUTE 143	LENNOXVILLE	(QUEBEC)	0108		682 \$		97-05-16	
61	ASCOT CORNER	696010834000	PLANTE ROSARIO	301, 20E AVENUE N.	SHERBROOKE QC	0112			1 366 \$			97-08-05
61	RICHMOND	689020618000	CLOUTIER LOUIS	484 PRINCIPALE N	C P 639	RICHMOND (QUEBEC)	0243		3 860 \$		90-11-26	97-10-16
61	ROCK FOREST	695010793000	MONGEAU HERVE & AL	5771, CH STE-CATHER	ROCK FOREST, QC	0216			395 \$			97-10-29
61	ROCK FOREST	695010801000	MORIN MARC	6399 CH STE CATHERI	ROCK FOREST, QC	0216			154 \$			97-09-17
61	SAINT-ELIE-D'ORFORD	695010876000	METIVIER JACQUES	3856, ROUTE 220	ST-ELIE-D'ORFORD QC	0249			59 \$			97-07-29
61	SAINT-ELIE-D'ORFORD	695010900000	BERGERON REJEAN & A	3773, ROUTE 220	ST-ELIE-D'ORFORD QC	0249			1 709 \$			97-10-27
61	SAINT-ELIE-D'ORFORD	695010918000	LABRECQUE ALBERT	50, CH RHEAUME NORD	ST-ELIE-D'ORFORD QC	0249			993 \$			97-10-09
61	SAINT-ELIE-D'ORFORD	695010934000	BOUFFARD GEORGES	41 CH RHEAUME SUD	ST-ELIE-D'ORFORD QC	0249			1 202 \$			97-10-01
61	SAINT-ELIE-D'ORFORD	695010942000	POIRIER ANDRE & AL	53 CH RHEAUME SUD	ST-ELIE-D'ORFORD QC	0249			205 \$			97-10-17
61	SAINT-ELIE-D'ORFORD	695010967000	GUILLEMETTE YVON	350 BOUL ST-FRANCOI	SHERBROOKE QC	0249			245 \$			97-10-06
61	SAINT-ELIE-D'ORFORD	695010991000	DANAHER KEVIN	3937, ROUTE 220	ST-ELIE-D'ORFORD QC	0249			109 \$			98-01-09
61	SAINT-HERMENEGILDE	688030071000	PARE FERNAND	3111 N. OCEAN DRIVE	APP 409 HOLLYWOOD	FLORIDA U S A	0141		351 \$		91-03-06	97-04-22
61	SAINT-HERMENEGILDE	688030105000	PARE G LISETTE	1073 CH LIPPE NORD	ST-HERMENEGILDE	QUEBEC	0141		308 \$		90-06-28	97-04-09
61	SAINT-HERMENEGILDE	688030162000	PARE DENIS SUCCESSI	10 SIOUX ROAD	EAST-HARTFORD,CONN.	U.S.A. 0611	0141		484 \$		90-04-23	97-09-18
61	SHIPTON	690008560000	BUSHEY ROY	395 ROUTE 255 R R 1	DANVILLE QUEBEC	0255			515 \$		93-06-28	97-08-13
61	STOKE	688011444000	GUERTIN NORMAND & A	146 CH RANG 6 OUEST	STOKE	(QUEBEC)			543 \$			97-06-23
61	STORNOWAY	695010728000	BELIVEAU LUC & AL	520 ROUTE 108	STORNOWAY (QUEBEC)	0108			126 \$			97-04-18
61	TROIS-LACS	694004698000	JANELLE JEAN-NOEL &	101 CH DES TROIS-LA	TROIS-LACS (QUEBEC)				2 545 \$		97-09-10	

DOSSIERS AVEC ACQUISITION DE TERRAIN OU ACHAT DE BÂTISSE ET AYANT UN TRANSFERT DE PROPRIÉTÉ OU ACTE NOTARIÉ EN 97-98 (au 02-03-98)

98/03/02

D.T. Adm	Endroit où sont situés les immeubles acquis	Numéro dossier	Vendeur	Adresse du vendeur		No route	Achat bat. emprise	Achat bat. hors emprise	Prix terrain emprise	Prix terrain hors emprise	Enrg avis Tr. prop.	Acte notarié
65	PIEDMONT	688020569000	CIE LONDRINA ANSTAL	300 CH DES EPINETTE	PIEDMONT QUE	0015			13 376 \$		91-10-18	97-08-22
65	SAINT-ANDRE-D'ARGENTEUIL	689033660000	DEV.IMM.D.L.ROBILLA	30 TERR. ROBILLARD	C.P. 294	ST ANDRE ARGENTEUIL	0344		14 220 \$			97-06-25
65	SAINT-ANDRE-EST	695019620000	SUCCESSION LORNE MO	22 RUE MAPLE	GRENVILLE, QUE	0344			2 439 \$		97-04-08	
65	SAINT-ESPRIT	689006351000	FERMES C.GREGOIRE &	137 MONTCALM	ST ESPRIT, QUE	0125			2 355 \$			98-01-23
65	SAINT-FELIX-DE-VALOIS	693013203000	BANQUE NAT.DU CAN.	600 DE LA GAUCHETIE	10E MONTREAL	QUEBEC	0345		139 \$			97-04-16
65	SAINT-GABRIEL-DE-BRANDON	688007392000	AUTO LAFRENIERE INC	5291 CH. DU LAC	ROUTE 347	ST-GABRIEL BRANDON	0348		2 786 \$			97-12-18
65	SAINT-JEAN-DE-MATHA	689033595000	ASSELIN DENISE	299 PARC GEORGES	ETIENNE CARTIER	MONTREAL, QUE	0131		6 390 \$			98-01-06
65	SAINT-JEAN-DE-MATHA	689033603000	PAQUETTE ANDRE & BE	21 CHEMIN PAIN DE	SUCRE	ST JEAN DE MATHA, Q	0131		4 279 \$			97-12-18
65	SAINT-JOVITE	693013682000	SUCC. J.MARIE DUBOI	1090 PLACE MERCURE	ST JOVITE, QUE	0117			9 447 \$			97-07-22
65	SAINT-NORBERT	689033397000	DUROCHER ROGER & AL	4900 RUE TAILLON	MONTREAL, QUE				93 \$			97-10-30
65	SAINT-NORBERT	689033413000	DUCHARME RICHARD	1860 RANG NORD	STE-ELISABETH, QUE				398 \$			97-10-30
65	SAINT-PAUL	686015934000	SERV FISC LUC STJEA	611 DE L'INDUSTRIE	ST PAUL DE JOLIETTE	QUE	0343		5 424 \$		91-06-03	97-12-11
65	SAINT-ROCH-DE-L'ACHIGAN	689006724000	COUSINEAU BERNARD	610 RIVIERE SUD	ST.ROCH L'ACHIGAN	QUE	0025		1 519 \$			97-07-10
65	SAINT-ROCH-DE-L'ACHIGAN	689006740000	LAFORTUNE YVES	264 RUISSEAU DES AN	ST ROCH L'ACHIGAN	QUE	0025		9 058 \$			97-04-15
65	SAINT-ROCH-DE-L'ACHIGAN	696019702000	BEAULIEU MARIO & BE	386 RG CH.RUISSEAU	DES ANGES S. ST ROC	ACHIGAN, QUE	0025		395 \$			97-06-12
65	SAINT-ROCH-OUEST	689006369000	DUVAL MARTIN	339 RUISSEAU ST JEA	ST LIN, QUE		0125		2 993 \$			97-06-18
65	SAINT-ROCH-OUEST	689006385000	LAFORTUNE ROBEERT	820 CH. RUISSEAU	ST JEAN	ST ROCH OUEST, QUE	0125		1 340 \$			97-11-26
65	SAINT-ROCH-OUEST	689006393000	FERMES PIERRE BELAN	26 RANG RIVIERE SUD	ST ESPRIT, QUE		0125		316 \$			97-04-09
65	SAINTE-EMELIE-DE-L'ENERGIE	696019603000	BOUTIN MARIETTE	6524 CHEMIN PINCOUR	ST DAMIEN, QUE		0131		95 \$			97-09-23
65	MONT-ROLLAND	693013195000	B.FORTIN INC.	2030 CH. DE LA	COLLINE,	MONT ROLLAND, QUE	0015		1 800 \$			98-02-05
66	AYLMER	686011156000	GRAYSON ET RAPP	989 CH D AYLME	AYLMER		0148		2 365 \$		93-09-03	97-10-24

DOSSIERS AVEC ACQUISITION DE TERRAIN OU ACHAT DE BÂTISSE ET AYANT UN TRANSFERT DE PROPRIÉTÉ OU ACTE NOTARIÉ EN 97-98 (au 02-03-98)

98/03/02

D.T. Adm	Endroit où sont situés les immeubles acquis	Numéro dossier	Vendeur	Adresse du vendeur		No route	Achat bat. emprise	Achat bat. hors emprise	Prix terrain emprise	Prix terrain hors emprise	Enrg avis Tr. prop.	Acte notarié
66	AYLMER	686021585000	CAMPBELL ET AL	890 CH D AYLMER	AYLMER	0148			4 253 \$		93-09-29	97-12-01
66	AYLMER	687001545000	153253 CANADA INC.	139 AVENUE GATINEAU	GATINEAU				7 635 \$		97-04-30	
66	AYLMER	687001784000	DAOUD KHALIL ET EMI	3 RUE LA CASSE		AYLMER			2 550 \$		92-03-04	97-07-02
66	AYLMER	687001974000	850722 ONTARIO INC	23 ALBERT BUR 101	AYLMER				23 245 \$		93-11-16	97-12-10
66	AYLMER	687002048000	KANTOR ET AL	5390 DECARIE	MONTREAL				169 096 \$		93-10-25	97-10-21
66	AYLMER	692010754000	ARVIC ET AL	57 LACASSE	AYLMER				9 365 \$		94-12-15	98-01-08
66	AYLMER	693010647000	HYDRO-QUEBEC	500 SHERBROOKE OUES	MONTREAL				69 250 \$			97-05-23
66	AYLMER	695021402000	JEDFRO CONST COM LT						1 304 \$		97-11-06	
66	CHELSEA	296001266000	MURTAGH GEORGES S	70 DU PLATEAU	HULL QC	0005			83 \$			97-11-14
66	CLARENDON	691010755000	HODGINS STIRLING C	RR 4	SHAWVILLE	PONTIAC	0303		87 \$			97-11-01
66	CLARENDON	696021070000	TRACY GARTH WILSON	C-227,9E CONCESSION	R.R. #4	SHAWVILLE	0303		75 \$			97-05-02
66	FASSETT	276019171000	THOMAS NICOLE	1825 NOTRE-DAME	MONTEBELLO	PAPINEAU	0050		570 \$			97-10-29
66	GATINEAU	272021452000	MACDOUGALL PETER	60, LYNOTT ROAD	CANTLEY				350 \$			97-07-17
66	GATINEAU	275005114000	JAMES JOHNSON FRANC	4187 MOHRS ROAD	RR 2	KINBURN			659 \$			97-04-04
66	GATINEAU	696021310000	SMITH GREAME H.	1603 AVE PULLEN	OTTAWA	ONTARIO				9 040 \$	98-01-29	
66	GRAND-REMOUS	685021297000	GAGNON ALCIDE & AL	ROUTE 117	GRAND REMOUS	0117			1 731 \$		97-08-04	
66	GRAND-REMOUS	689001766000	DAVID JEAN-CHARLES	ROUTE 117	GRAND-REMOUS	0117			439 \$		90-07-16	97-07-29
66	KAZABAZUA	692011133000	GOULET ET CHASLES G	39 DU PROGRES OUEST	GATINEAU (QUEBEC)	0105			108 \$			97-04-10
66	LA PECHE	687030155000	ST CAMILLUS PAR	FARRELTON	LA PECHE	0105	1 \$		5 600 \$			97-09-11
66	LA PECHE	687030163000	DALY THOMAS EUGENE	ROUTE 105	FARRELLTON	LOA PECHE	0105	2 250 \$	694 \$		93-10-19	97-07-28
66	LA PECHE	695021279000	ST-CAMILLUS PAR	FARRELLTON	LA PECHE	0105			470 \$			97-09-11

DOSSIERS AVEC ACQUISITION DE TERRAIN OU ACHAT DE BÂTISSE ET AYANT UN TRANSFERT DE PROPRIÉTÉ OU ACTE NOTARIÉ EN 97-98 (au 02-03-98)

98/03/02

D.T. Adm	Endroit où sont situés les immeubles acquis	Numéro dossier	Vendeur	Adresse du vendeur			No route	Achat bat. emprise	Achat bat. hors emprise	Prix terrain emprise	Prix terrain hors emprise	Enrg avis Tr. prop.	Acte notarié
66	LA PECHE	695021303000	FARRELL JAMES	863 AARON AVE	OTTAWA	ONTARIO	0105			8 \$			97-09-04
66	LA PECHE	695021386000	PLUNKETT O MARGARET	FARRELLTON	LA PECHE		0105			562 \$			97-04-17
66	LA PECHE	695021436000	DALY THOMAS EUGENE	ROUTE 105	FARRELLTON	LA PECHE	0105			106 \$			97-09-11
66	LA PECHE	695021600000	FARRELL E & RENAUD	64 AVE HARMER NORD	OTTAWA	ONTARIO	0105			52 \$		97-04-11	
66	LESLIE-CLAPHAM-ET-HUDDERSFI	692011000000	INCORPORATED SYNOD	OTTER LAKE	PONTIAC		0301			117 \$			97-05-07
66	LESLIE-CLAPHAM-ET-HUDDERSFI	692011018000	THE BISHOP OF OTTAW	OTTER LAKE	PONTIAC		0301			143 \$			97-05-07
66	MANIWAKI	692010606000	B.G. PREECO 3 LTEE	20 EGLINTON OUEST	SUITE 2000	TORONTO ONTARIO	0105			97 \$			97-08-27
66	MASSON-ANGERS	695021253000	2831392 CANADA INC	105 DU FER A CHEVAL	MASSON-ANGERS	J8M1L8				1 \$			97-07-25
66	NOTRE-DAME-DE-LA-SALETTE	696021278000	BEAUDIN & CARTIER	1682 TACHE WAY	ORLEANS	ONTARIO				288 \$			97-10-27
66	VAL-DES-MONTS	688010107000	DUTRISAC ET KENNEDY	835 ROUTE DU	CARREFOUR	VAL DES MONTS	0366			14 156 \$		95-11-22	97-12-09
66	VAL-DES-MONTS	688010131000	SLATTERY DORNAN F	28 MOWHAK CRESCENT	NEPEAN	ONTARIO	0366			580 \$		95-12-05	97-05-16
66	VAL-DES-MONTS	692010572000	COURVILLE LEONARD	729 DU CARREFOUR	VAL-DES-MONTS	PERKINS	0366			38 \$			98-01-27
66	VAL-DES-MONTS	694010653000	COTE PIERRE	24 MONTEE CARLO	GATINEAU		0366			1 085 \$		95-05-15	97-04-03
66	WRIGHT	580025922000	CARON DONALD	R.R. #1	GRACEFIELD	GATINEAU				2 175 \$		88-08-29	97-10-14
66	WRIGHT	687002709000	CARON D & BARBE C	RR1		GRACEFIELD				266 \$		88-08-29	97-10-14
68	DUBUISSON	695024059000	GRAHAM ANGUS	146 ALIX BG 68-1	VAL-SENNEVILLE QC		0117			611 \$		97-06-05	
68	DUBUISSON	695024075000	GREGOIRE ANDRE	185 RTE ST-PHILIPPE	DUBUISSON QC		0117	125 750 \$		6 747 \$			97-05-05
68	DUBUISSON	695024141000	HUBERT RICHARD	121 RTE ST-PHILIPPE	DUBUISSON QC		0117	100 037 \$		9 571 \$	3 172 \$		97-05-05
68	DUBUISSON	695024166000	BRAZEAU JEAN-CLAUDE	716 RTE ST-PHILIPPE	DUBUISSON QC		0117			776 \$			97-06-20
68	DUBUISSON	695024182000	LESSARD SERGE	239 CH DE LA BAIE-	DE-LA-PAIX	DUBUISSON QC	0117			13 103 \$	6 076 \$	97-06-05	
68	DUBUISSON	696024033000	BELANGER RENE	130 DES BOSQUETS	DUBUISSON QC		0117			1 025 \$		97-06-05	97-10-17

DOSSIERS AVEC ACQUISITION DE TERRAIN OU ACHAT DE BÂTISSE ET AYANT UN TRANSFERT DE PROPRIÉTÉ OU ACTE NOTARIÉ EN 97-98 (au 02-03-98)

98/03/02

D.T. Adm	Endroit où sont situés les immeubles acquis	Numéro dossier	Vendeur	Adresse du vendeur	No route	Achat bat. emprise	Achat bat. hors emprise	Prix terrain emprise	Prix terrain hors emprise	Enrg avis Tr. prop.	Acte notarié
68	EVAIN	697028546000	LATOUR CLEMENT	107,BOUL.EVAIN EST	C.P. 426	EVAIN (QUEBEC)		109 \$			97-12-01
68	EVAIN	697028553000	GAULIN R ET HOULE G	109.BOUL.EVAIN EST	EVAIN (QUEBEC)			1 610 \$			97-11-07
68	EVAIN	697028587000	LATOUR G & NOEL L	100 PRINCIPALE EST	EVAIN (QUEBEC)			1 524 \$			97-12-12
68	EVAIN	697028595000	LATOUR GILBERT	100 PRINCIPALE EST	EVAIN (QUEBEC)			1 539 \$			97-12-12
68	EVAIN	697028603000	DEZIEL ALAIN	119 BOUL.EVAIN EST	EVAIN (QUEBEC)			1 682 \$			97-11-24
68	EVAIN	697028611000	EVAIN MUNICIPALITE	200, CH.C*T, OUEST	C.P. 330	EVAIN (QU,BEC)		9 847 \$			97-12-19
68	EVAIN	697028629000	VAILLANCOURT WILLIA	C.P. 591	ROUYN-NORANDA	(QU,BEC)		1 718 \$			97-11-27
68	EVAIN	697028637000	GIBSON R & LORD H	137 BOUL. EVAIN E	EVAIN (QU,BEC)			2 426 \$			97-11-19
68	EVAIN	697028660000	NADEAU ADRIEN	149, BOUL.EVAIN E	EVAIN (QU,BEC)			5 828 \$			97-11-27
68	EVAIN	697028678000	MOREL,PIERRE	171 BOUL.EVAIN EST	EVAIN (QU,BEC)			3 776 \$			97-07-31
68	EVAIN	697028710000	POULIN DANIEL	199,FR,D,RIC-H,BERT	ROUYN-NORANDA	QU,BEC		3 873 \$			97-11-07
68	EVAIN	697028728000	GARNEAU ANICET	201,BOUL.EVAIN EST	EVAIN (QU,BEC)			15 801 \$			97-11-07
68	EVAIN	697028736000	MOTO SPORT DU CUIVR	175 BOUL.EVAIN EST	EVAIN (QU,BEC)			27 031 \$			97-08-07
68	EVAIN	697028751000	ST-LOUIS S LAPALME	225,BOUL.EVAIN EST	EVAIN (QU,BEC)			9 910 \$			97-11-27
68	EVAIN	697028785000	BROCHU C LATREILLE	209, BOUL.EVAIN E	EVAIN (QU,BEC)			6 913 \$			97-11-26
68	EVAIN	697028793000	PETIT R & GAGNE L	5, 1ER AVENUE	PLACE CARON	EVAIN (QU,BEC)		15 000 \$			97-12-19
68	EVAIN	697028801000	BOUGIE F DESHAIES C	6, 1ER AVENUE	PLACE CARON	EVAIN (QU,BEC)		15 000 \$			97-12-18
68	EVAIN	697028819000	VEILLETTE YVON	289,BOUL.GOYER	ST-EUSTACHE	(QU,BEC)		12 044 \$			97-12-12
68	EVAIN	697028827000	FOURNEL CLAUDE	6,2IŠME AVENUE	PLACE CARON	EVAIN (QU,BEC)		15 000 \$			97-11-27
68	EVAIN	697028835000	LOZIER J. MEDERIC	5, 3IŠME AVENUE	PLACE CARON	EVAIN (QU,BEC)		15 000 \$			97-11-19
68	EVAIN	697028843000	PLANTE ROGER	6, 3E AVENUE	PLACE CARON	EVAIN (QU,BEC)		15 000 \$			97-11-19

DOSSIERS AVEC ACQUISITION DE TERRAIN OU ACHAT DE BÂTISSE ET AYANT UN TRANSFERT DE PROPRIÉTÉ OU ACTE NOTARIÉ EN 97-98 (au 02-03-98)

98/03/02

D.T. Adm	Endroit où sont situés les immeubles acquis	Numéro dossier	Vendeur	Adresse du vendeur	No route	Achat bat. emprise	Achat bat. hors emprise	Prix terrain emprise	Prix terrain hors emprise	Enrg avis Tr. prop.	Acte notarié
68	EVAIN	697028892000	MOREL SYLVAIN	163, BOUL.EVAIN E	EVAIN (QU,BEC)	0101		3 629 \$			97-08-05
68	EVAIN	698026283000	EVAIN MUNICIPALIT,	200 RUE COTE OUEST	EVAIN QC	0101			12 929 \$		98-02-06
68	EVAIN	698026291000	STEWART PROD MINIER	154 14E RUE	ROUYN-NORANDA QC	0101		23 925 \$			98-02-05
68	RIVIERE-HEVA	692019573000	MARTINEAU ROGER	295 ABITIBI	MALARTIC QC	0117		578 \$		94-08-15	97-11-28
68	SAINT-MARC-DE-FIGUERY	695024604000	C.POP.STE-MARC FIG.	162,CH.DES PR,S	C.P.44,	ST-MARC-FIGUERY QC	0111	391 \$			97-09-12
68	VAL-D'OR	695024273000	PEPIN G & AL	2062 3E AVENUE	RR 2	VAL D'OR QC	0117	96 \$		97-05-29	
68	VAL-D'OR	695024281000	NORMANDEAU-P CLAUD.	2062 3E AVENUE	VAL D'OR QC	0117		1 291 \$		97-06-05	
68	VAL-D'OR	695024307000	MURRAY E. ISABEL	2030 3E AVENUE	VAL D'OR QC	0117		727 \$			98-01-29
68	VAL-D'OR	695024414000	AGNICO-EAGLE MINES	401 BAY STREET	SUITE 2302	TORONTO ONTARIO	0117	1 483 \$			97-06-02
68	ROUYN-NORANDA	689017135000	LANGEVIN JEAN-GUY	2813 RTE MCWATTERS	MCWATTERS QC	0117	74 600 \$	14 854 \$			98-02-03
68	ROUYN-NORANDA	689017267000	M T INC (PETROLES)	3006 RTE MCWATTERS	CP 45	MCWATTERS QC	0117	27 200 \$	2 101 \$	5 899 \$	97-08-04 96-10-01
68	ROUYN-NORANDA	693012262000	LAPLANTE COLETTE	394 RUE GAGNE	ROUYN-NORANDA QC	0117		8 563 \$			98-01-14
68	ROUYN-NORANDA	696024082000	BLAIS ET ALS	1492 VOZINA	ROUYN-NORANDA (QC)	0101		25 399 \$			97-11-20
68	ROUYN-NORANDA	696024108000	ATELIER EB.GUILLAUM	971 BOUL. RIDEAU	ROUYN-NORANDA	QUEBEC	0101	10 810 \$			97-08-01
68	ROUYN-NORANDA	696024116000	AIR TERRE SERV COUR	999, BOUL. RIDEAU	ROUYN-NORANDA	QUEBEC	0101	11 859 \$			97-08-13
68	ROUYN-NORANDA	696024124000	BRADLEY & FRERES	98, 14E RUE	ROUYN-NORANDA	QUEBEC	0101	5 071 \$			97-07-31
68	ROUYN-NORANDA	696024132000	JOHN VALLIERES & AL	1061 BOUL. RIDEAU	ROUYN-NORANDA	QUEBEC	0101	1 376 \$			97-10-30
68	ROUYN-NORANDA	696024165000	GESTION GAGNE TRUDE	33 AVE HORNE	ROUYN-NORANDA	QUEBEC	0101		382 \$		97-11-27
68	ROUYN-NORANDA	696024181000	ALLAIRE RICHARD	315 BOUL. EVAIN	EVAIN	QUEBEC	0101	7 018 \$			97-11-19
68	ROUYN-NORANDA	696024199000	PALAGEAU STEPHANE	333, BOUL. EVAIN	EVAIN	QUEBEC	0101	3 480 \$		97-08-21	97-11-06
68	ROUYN-NORANDA	696024207000	PALAGEAU M GAGNON S	341 BOUL. EVAIN	EVAIN	QUEBEC	0101	9 500 \$	68 324 \$	32 921 \$	12 095 \$ 97-09-08

DOSSIERS AVEC ACQUISITION DE TERRAIN OU ACHAT DE BÂTISSE ET AYANT UN TRANSFERT DE PROPRIÉTÉ OU ACTE NOTARIÉ EN 97-98 (au 02-03-98)

98/03/02

<u>D.T.</u> <u>Adm</u>	<u>Endroit où sont situés</u> <u>les immeubles acquis</u>	<u>Numéro</u> <u>dossier</u>	<u>Vendeur</u>	<u>Adresse du vendeur</u>		<u>No</u> <u>route</u>	<u>Achat bat.</u> <u>emprise</u>	<u>Achat bat.</u> <u>hors emprise</u>	<u>Prix terrain</u> <u>emprise</u>	<u>Prix terrain</u> <u>hors emprise</u>	<u>Enrg avis</u> <u>Tr. prop.</u>	<u>Acte</u> <u>notarié</u>
68	ROUYN-NORANDA	696024231000	TAM BROUSSE INC	351 BOUL. EVAIN	EVAIN (QUEBEC)	0101	5 012 \$		21 403 \$			98-01-28
68	ROUYN-NORANDA	696024249000	MANTHA FRANCOIS	351 BOUL. EVAIN	EVAIN (QUEBEC)	0101			539 \$		97-09-08	
68	ROUYN-NORANDA	696024256000	MANTHA L LACELLE T	421 BOUL. EVAIN EST	EVAIN (QUEBEC)	0101			761 \$			97-09-02
68	ROUYN-NORANDA	696024264000	DUBOIS ANDRE	469, BOUL.EVAIN EST	EVAIN (QUEBEC)	0101			2 320 \$		97-08-21	
68	ROUYN-NORANDA	696024272000	GISELE MORISSET	15, 15E RUE APP.2	ROUYN-NORANDA (QU,BEC)	0101	39 889 \$	1 000 \$	3 283 \$			97-06-13
68	ROUYN-NORANDA	696024280000	RIEL EUGENE	449 BOUL.EVAIN EST	EVAIN (QUEBEC)	0101			13 932 \$		97-08-21	
68	ROUYN-NORANDA	696024280001	JOLETTE MARIO	15, 1E AVENUE	PLACE CARON EVAIN (QC)	0101	18 804 \$					97-07-11
68	ROUYN-NORANDA	696024298000	BISSONNETTE JM	28 BOULEVARD VANIER	CHATEAUGUAY QC	0117		179 000 \$				97-04-10
512							1 535 630 \$	351 597 \$	4 393 351 \$	1 173 324 \$		

DISPOSITIONS

VENTES D'IMMEUBLES EXCÉDENTAIRES 97-98

02 mars 1998

<u>DT</u> <u>ADM</u>	<u>NOM</u> <u>MUNICIPALITÉ</u>	<u>NO-LOT-RANG</u>	<u>ACQR</u>	<u>NO</u> <u>FACT</u>	<u>MONT</u> <u>FACT</u>	<u>NO</u> <u>RTE</u>	<u>AN</u> <u>CO</u> <u>VE</u>	<u>MO</u> <u>CO</u> <u>VE</u>	<u>NO</u> <u>DOSSIER</u>
31	BONAVENTURE	P-P-553-2 RG NO	ARSENAULT RODRIGUE	278292	82,49 \$		97	5	9 95 00364 7
31	CAP-CHAT	P 48-2 RT P-47-	NICOLE RAYMOND ET YV	292480	675,00 \$		97	12	9 71 03468 1
31	CLORIDORME	D-8 1	BOULAY REJEAN	0282770	150,00 \$				9 97 01432 9
31	ESCUMINAC	P-45A-12 P-267-	ADRIEN A. LANDRY	286242	1 000,00 \$	132			9 92 00062 0
31	GASPE	P-24B-5 RANG 1		0289792	265,00 \$	198			9 71 01578 9
31	GASPE	P-310-2	DUPUIS JEAN-MARIE	0292471	765,21 \$	132	97	9	9 94 00132 9
31	GASPE	P-4 RG 2	MICHEL ASSELIN,CHANT	272499	1 999,92 \$	132	97	5	9 95 00355 5
31	GASPE	PA-3 BLOC A		286212	4 003,00 \$	6			9 71 01564 9
31	GASPE	P-A-3 DU BLOC		286212		6			9 72 01096 1
31	GASPE	P-119-6 RG SUD	FRANCINE CHOUINARD	286241	475,00 \$	197			9 97 00042 7
31	GASPE	P-A-3 BLOCA	LAURENT LEBLANC	289756	100,00 \$	6	97	12	9 94 00033 9
31	GASPE	P-C5-9	JEAN-GUY SIMARD	289778	1 000,00 \$	132	97	12	9 97 00064 1
31	GASPE	P-118-1-2-1 RG	DENIS MARIA	292464	2 300,00 \$	132	97	10	9 96 00319 0
31	GRANDE-RIVIERE	P-594		0286202	640,00 \$	132			9 92 00163 6
31	GRANDE-RIVIERE	P-594	BUJOLD JEAN-MARIE	289753	800,00 \$	132			9 92 00166 9
31	GRANDE-RIVIERE	P-214-5	DOUCET OVIDE	289757	800,00 \$	132			9 87 00126 0
31	GRANDE-RIVIERE	P-594	DOUCET OVIDE	289757		132			9 92 00164 4
31	GRANDE-RIVIERE	P-214-5	DOUCET OVIDE	289757		132			9 92 00213 9
31	GRANDE-RIVIERE	P-594	BUJOLD CELINE	289764	800,00 \$	132			9 92 00171 9
31	GRANDE-RIVIERE	P-51-3 RG 1	DONALDE STEVENS HAMA	292492	10,53 \$	132	97	10	9 96 00418 0
31	MURDOCHVILLE	PTIE BLOC 1 ET	NORANDA INC	286245	100,00 \$		97	12	9 97 00106 0
31	NOUVELLE	P6ET7-A-13 P4ET	ALAIN LANDRY	289795	700,00 \$	132			9 83 00051 4
31	PERCE	P2 RG 1 SUD	ROBERT TRUDEL	289754	100,00 \$	132			9 75 01012 5
31	PERCE	533-5	CAHILL JOYCE	289790	7 000,00 \$	132	97	12	9 78 01011 4
31	PERCE	531-5	CAHILL JOYCE	289790		132	97	12	9 79 00120 3
31	PERCE	530-6	CAHILL JOYCE	289790		132	97	12	9 79 00772 1
31	PERCE	532-7 RG1	CAHILL JOYCE	289790		132	97	12	9 79 01399 2
31	PERCE	532-6	CAHILL JOYCE	289790		132	97	12	9 83 01036 4
31	PORT-DANIEL	P-145-12 RG OUE	MUNICIPALITE DE PORT	0289779	250,00 \$	132			9 90 00127 3

VENTES D'IMMEUBLES EXCÉDENTAIRES 97-98

02 mars 1998

<u>DT</u> <u>ADM</u>	<u>NOM</u> <u>MUNICIPALITÉ</u>	<u>NO-LOT-RANG</u>	<u>ACQR</u>	<u>NO</u> <u>FACT</u>	<u>MONT</u> <u>FACT</u>	<u>NO</u> <u>RTE</u>	<u>AN</u> <u>CO</u> <u>VE</u>	<u>MO</u> <u>CO</u> <u>VE</u>	<u>NO</u> <u>DOSSIER</u>
31	PORT-DANIEL	P-145-12 RG OUE	MUNICIPALITE DE PORT	0289779		132			9 90 00130 7
31	PORT-DANIEL	P-145-1 RG OUES	MUNICIPALITE DE PORT	0289779		132			9 90 00131 5
31	PORT-DANIEL	P-886	BETON PROVINCIAL	286247	10 650,00 \$	132			9 95 00317 5
31	RISTIGOUCHE-PARTIE-SUD	P-12 RG-1	HARVEY GREGOIRE	292498	1 053,05 \$	132			9 80 01364 3
31	RISTIGOUCHE-PARTIE-SUD	P-12 RG 1	HARVEY GREGOIRE	292498		132			9 89 00077 3
31	RISTIGOUCHE-PARTIE-SUD	P-12 RG 1 RIVIE	HARVEY GREGOIRE	292498		132			9 93 00021 5
31	SAINTE-ANNE-DES-MONTS	P-25-A-1-6,P-25	LES ENTREPRISES J. L	0292488	2 000,00 \$	132	98	1	9 89 00079 9
31	SAINTE-ANNE-DES-MONTS	P-23-1, P-25-1	MARIN CHARLES-EUGENE	289763	350,00 \$				9 87 00029 6
31	TOURELLE	P 17-C-3 RG-1	MARIE-CLAIRE THERRIE	289755	275,00 \$		97	10	9 72 01955 8
31	TOURELLE	P 17-C-4 RG 1	FRANCIS LEVESQUE	289769	325,00 \$				9 72 01942 6
31	TOURELLE	P12-E-7	MUN. DE TOURELLE	292499	1 400,00 \$				9 79 00944 6
31	TOURELLE	P-12-C-13 RG-1	MUN. DE TOURELLE	292499					9 79 00978 4
31	TOURELLE	P12E-6 RG-1	MUN. DE TOURELLE	292499		132			9 79 00979 2
31	TOURELLE	P12-C-14 RG-1	MUN. DE TOURELLE	292499					9 79 00981 8
31	TOURELLE	P12C11 P12C12	MUN. DE TOURELLE	292499					9 79 00982 6
31	TOURELLE	P-34-B-1 RG-1	MUN. DE TOURELLE	292499		132			9 79 01862 9
31	TOURELLE	P-12-C-14 ET RG	MUN. DE TOURELLE	292499					9 80 00001 2
31	TOURELLE	P-32	MUN. DE TOURELLE	292499		132			9 80 00199 4
31	TOURELLE	P-32, 33-A-2, 3	MUN. DE TOURELLE	292499		132			9 80 00200 0
31	TOURELLE	P-34-B-5 RG 1	MUN. DE TOURELLE	292499		132			9 80 01549 9
31	TOURELLE	P-32 RANG-1	MUN. DE TOURELLE	292499		132			9 81 00165 4
31	TOURELLE	P-32 RANG-1	MUN. DE TOURELLE	292499		132			9 81 00166 2
31	TOURELLE	P-34-A-2 RANG-1	MUN. DE TOURELLE	292499		132			9 81 00167 0
31	TOURELLE	P-33-A-1 RG 1	MUN. DE TOURELLE	292499		132			9 81 00638 0
31	TOURELLE	P-29 RANG 1	MUN. DE TOURELLE	292499		132			9 82 02006 7
31	TOURELLE	P-29 RANG 1	MUN. DE TOURELLE	292499		132			9 82 02007 5
31	TOURELLE	P-33-A-1 RG 1	MUN. DE TOURELLE	292499		132			9 82 02011 7
31	TOURELLE	P-30 RG 1	MUN. DE TOURELLE	292499		132			9 82 02485 3
31	TOURELLE	P-32 RG 1	MUN. DE TOURELLE	292499					9 82 02537 1

VENTES D'IMMEUBLES EXCÉDENTAIRES 97-98

02 mars 1998

<u>DT ADM</u>	<u>NOM MUNICIPALITÉ</u>	<u>NO-LOT-RANG</u>	<u>ACQR</u>	<u>NO FACT</u>	<u>MONT FACT</u>	<u>NO RTE</u>	<u>AN CO VE</u>	<u>MO CO VE</u>	<u>NO DOSSIER</u>
31	TOURELLE	P-28-A-3, P-28-	MUN. DE TOURELLE	292499		132			9 86 02033 7
33	GROSSES-ROCHES	P-50-3 RG-1	CARRIER GERALD	286209	519,99 \$				9 79 00994 1
33	LE BIC	P-323		286213	550,00 \$	20			9 80 00862 7
33	LE BIC	PARC DU BIC	9045-6203 QUEBEC INC	289789	2 300,00 \$		97	8	9 97 01428 7
33	L'ISLE-VERTE	P-115	MUN. DE L'ISLE-VERTE	289784		132			9 96 00402 4
33	L'ISLE-VERTE	P-116	MUN. DE L'ISLE-VERTE	289784		10			9 96 00419 8
33	MONT-CARMEL	P-146	LUC ST-ONGE	286249	300,00 \$	287			9 80 01540 8
33	MONT-CARMEL	P-146	LUC ST-ONGE	286249		287			9 85 00134 6
33	POHENEGAMOOK	50	JEAN-GUY LEPAGE	289783	550,00 \$	51			9 96 00422 2
33	POHENEGAMOOK	50	VILLE DE POHENEGAMOO	292486	150,00 \$	51			9 71 01800 7
33	RIMOUSKI-EST	P-87	LAUREANNE LEMIEUX	286250	8 000,00 \$	132	98	1	9 71 00661 4
33	RIMOUSKI-EST	P87	LAUREANNE LEMIEUX	286250		132	98	1	9 73 00746 1
33	RIMOUSKI-EST	P87 RG1	LAUREANNE LEMIEUX	286250		132	98	1	9 74 00457 4
33	RIMOUSKI-EST	P-124	GESTION L.G.M.	289767	7 500,00 \$	132			9 90 02113 1
33	RIMOUSKI-EST	P-123	GESTION L.G.M.	289767		132			9 96 00420 6
33	RIMOUSKI-EST	PTIE LOT DE GR	GESTION L.G.M.	289767		132			9 96 00421 4
33	RIVIERE-BLEUE	P-63 ET P-63-B	ALAIN LEVESQUE	289761	3 010,00 \$	289	97	12	9 71 01087 1
33	SAINT-EUGENE-DE-LADRIE	P-574	FERME MARYVEL	292495	119,35 \$		97	10	9 97 00045 0
33	SAINT-EUGENE-DE-LADRIE	P-575	FRANCOIS BERGER	292497	28,96 \$		97	10	9 97 00044 3
33	SAINT-GERMAIN	P457 RG2	FERME LAPLANTE ET FI	289770	500,00 \$	20			9 79 01518 7
33	SAINT-GERMAIN	P-455	FERME LAPLANTE ET FI	289770					9 81 01128 1
33	SAINT-GERMAIN	P-458 RG 2	FERME LAPLANTE ET FI	289770		20			9 96 00313 3
33	SAINT-GERMAIN	P 132 RG 2	FERME J. P. LAPLANTE	289787	500,00 \$	20			9 77 00628 7
33	SAINT-GERMAIN	P-131 RG 2	FERME J. P. LAPLANTE	289787		20			9 77 01496 8
33	SAINT-JEAN-BAPTISTE-DE-L	P-116	MUN. DE L'ISLE-VERTE	289784	100,00 \$	10			9 71 02904 6
33	SAINT-JEROME-DE-MATAN	P-1B RG ONZE	GAUTHIER DORVAL	289768	500,00 \$	195			9 92 00022 4
33	SAINT-JUSTE-DU-LAC	PTIE-27-29-RANG		0289793	250,00 \$				9 82 00904 5
33	SAINT-PASCAL	253-1 ET P-254	VILLE DE ST-PASCAL	0289772	1 550,00 \$	230	97	10	9 95 00311 8
33	SAINT-PASCAL	P-253-2	VILLE DE ST-PASCAL	0289772		230	97	10	9 95 00312 6

VENTES D'IMMEUBLES EXCÉDENTAIRES 97-98

02 mars 1998

<u>DT ADM</u>	<u>NOM MUNICIPALITÉ</u>	<u>NO-LOT-RANG</u>	<u>ACQR</u>	<u>NO FACT</u>	<u>MONT FACT</u>	<u>NO RTE</u>	<u>AN CO VE</u>	<u>MO CO VE</u>	<u>NO DOSSIER</u>
33	SAINT-PATRICE-DE-LA-RIVI	P-44 ET P-45 RG		286214	300,00 \$	132			9 77 00875 4
33	SAINTE-BLANDINE	P-32A-47 ET	MUN. DE STE-BLANDINE	0292490	3 800,00 \$	232	97	12	9 92 00064 6
33	SAINTE-BLANDINE	P-32A-8	MUN. STE-BLANDINE	289788	1 000,00 \$	232	97	12	9 93 00022 3
33	SAINTE-BLANDINE	P-32-A	MUN. STE-BLANDINE	289788		232	97	12	9 93 00109 8
33	SAINTE-BLANDINE	P-31C-38	MUN. DE STE-BLANDINE	292494	1 100,00 \$	232	97	12	9 93 00087 6
33	SAINTE-FLORENCE	P-17A RG 1	BARREST STEPHANE ERI	286204	1,00 \$	132			9 87 02063 3
33	SAINTE-FLORENCE	P-17A RG 1	JACQUES TREMBLAY	286243	1,00 \$	132			9 87 02065 8
33	SAINTE-FLORENCE	P-17A RG 1	DUMAIS PIERRE	286244	1,00 \$	132			9 96 00389 3
33	SAINTE-FLORENCE	P-13	ROBIN FRIGON	289773	250,00 \$	132	97	11	9 97 00081 5
33	SAYABEC	P-124-41	MUN. DE SAYABEC	0292485	1 160,00 \$	132			9 77 00146 0
33	SAYABEC	P-464	DUCASSE FRANCOIS	2925000		132	97	10	9 93 00066 0
33	CAUSAPSCAL	8-1-2 A 1C-1 1N	S.Q.A.E.	0282788	600,00 \$				9 97 01433 7
33	CAUSAPSCAL	8 RANG A	LAPIERRE JEAN-MARIE	289774	4 850,00 \$		97	10	9 71 00937 8
33	CAUSAPSCAL	9 RANG A	LAPIERRE JEAN-MARIE	289774			97	10	9 71 00938 6
34	ARMAGH	P-64	FRADETTE MAURICE	0285429	400,00 \$	281			9 96 00193 9
34	ARMAGH	P-64	FRADETTE MAURICE	0285429		281			9 96 00194 7
34	ARMAGH	P-64	LANGLOIS CHRISTIAN	0285430	300,00 \$	281			9 96 00192 1
34	ARMAGH	P-64	LEBLOND SIMON	0285431	100,00 \$	281			9 96 00195 4
34	ARMAGH	P-64	GAGNE MARIE-JEANNE T	0285433	300,00 \$	281			9 95 00181 5
34	ARMAGH	P-64	GAGNE MARIE-JEANNE T	0285433		281			9 96 00190 5
34	CAP-SAINT-IGNACE	P-126	MATELAS CONDOR LTEE	0285442	456,32 \$	132	97	11	9 97 00453 6
34	CHARNY	P-256-2	S.Q.A.E.	0285422	9 731,00 \$	73	97	11	9 72 01412 0
34	CHARNY	P 256-2 NON-SUB	S.Q.A.E.	0285422		73	97	11	9 73 01079 6
34	CHARNY	P 256-2 NON-SUB	S.Q.A.E.	0285422		73	97	11	9 73 01080 4
34	CHARNY	P256-2 N-S	S.Q.A.E.	0285422		73	97	11	9 74 00087 9
34	CHARNY	P-255	S.Q.A.E.	0285422		73	97	11	9 94 00665 8
34	CHARNY	P-255	S.Q.A.E.	0285422		73	97	11	9 94 00666 6
34	CHARNY	P-256-1	S.Q.A.E.	0285422		73	97	11	9 96 00178 0
34	DISRAELI	P-37B-2	PONTHET B. MARCEAU L	0285427	87,75 \$	112	97	11	9 97 00454 4

VENTES D'IMMEUBLES EXCÉDENTAIRES 97-98

02 mars 1998

<u>DT ADM</u>	<u>NOM MUNICIPALITÉ</u>	<u>NO-LOT-RANG</u>	<u>ACQR</u>	<u>NO FACT</u>	<u>MONT FACT</u>	<u>NO RTE</u>	<u>AN CO VE</u>	<u>MO CO VE</u>	<u>NO DOSSIER</u>
34	GARTHBY	P-51B	CANTON GARTHBY, MUN.	0285445	700,00 \$	112			9 95 00175 7
34	IRLANDE	P-259 P-260	VAILLANCOURT MARCEL	0285444	1 300,00 \$	165	97	11	9 94 00677 3
34	LA DURANTAYE	P514 P516 RG4	MONTMINY F BLAIS A	0285436	2 625,00 \$	281	97	10	9 72 00095 4
34	L'ISLET-SUR-MER	P-438	BERNIER, MARTIN	0285443	2 000,00 \$	20			9 94 00617 9
34	L'ISLET-SUR-MER	P-439	BERNIER, MARTIN	0285443		20			9 94 00618 7
34	L'ISLET-SUR-MER	P-440 P-442	BERNIER, MARTIN	0285443		20			9 94 00619 5
34	SAINT-ETIENNE-DE-BEAUM	P-123	MARCOUX ARTHUR	0286402	1 600,00 \$	20			9 71 04911 9
34	SAINT-FRANCOIS-DE-BEAU	P-1082	MATHIEU MICHEL	0286406	1 738,75 \$				9 97 00470 0
34	SAINT-GERVAIS	P-273	FORTIN, ANTONIA	0285426	1 500,00 \$	279	97	8	9 72 02926 8
34	SAINT-JOSEPH-DE-LA-POIN	P 186 P 187	AGREC INC.	0286401	3 550,00 \$	20			9 71 03854 2
34	SAINT-JULES	P-27E	GROUPE PARE-BROSSEL	0285434	800,00 \$				9 97 00455 1
34	SAINT-LAMBERT-DE-LAUZO	P-134	GESTION FORAN INC.	0285437	25 092,00 \$	73			9 76 00108 1
34	SAINT-LAMBERT-DE-LAUZO	P-133	GESTION FORAN INC.	0285437		73			9 76 00245 1
34	SAINT-LAMBERT-DE-LAUZO	P-133	GESTION FORAN INC.	0285437		73			9 76 00334 3
34	SAINT-LAMBERT-DE-LAUZO	P-133	GESTION FORAN INC.	0285437		73			9 77 01108 9
34	SAINT-LAMBERT-DE-LAUZO	P-133	GESTION FORAN INC.	0285437		73			9 79 00188 0
34	SAINT-LAMBERT-DE-LAUZO	P-133	GESTION FORAN INC.	0285437		73			9 79 00301 9
34	SAINT-LAMBERT-DE-LAUZO	P-133	GESTION FORAN INC.	0285437		73			9 81 00424 5
34	SAINT-LAMBERT-DE-LAUZO	P-133	GESTION FORAN INC.	0285437		73			9 81 00825 3
34	SAINT-NICOLAS	P-30 P-31 P-33	ST-NICOLAS, VILLE	0285440	300,00 \$	132			9 96 00183 0
34	SAINT-NICOLAS	P-478 P-479	MONIQUE DEMERS COTE	0286405	2 500,00 \$	116			9 97 00474 2
34	SAINT-ROMUALD	P-614	ST-ROMUALD, VILLE	0285435	300,00 \$	132			9 90 00495 4
34	SAINT-ROMUALD	P-610	SOBEYS	0285439	278 500,00 \$	132			9 84 00483 8
34	SAINT-ROMUALD	P-611	SOBEYS	0285439		175			9 97 00471 8
34	SAINTE-MARIE	P-329 P-330	FERME G.R. GAGNON EN	0285438	1 000,00 \$	73			9 84 00499 4
34	SAINTE-MARIE	P-332-3	FERME G.R. GAGNON EN	0285438		73			9 95 00187 2
34	SAINTE-MARIE	P-333	FERME G.R. GAGNON EN	0285438		73			9 97 00466 8
34	SAINTE-MARIE	P-344 P-343 P-3	LES FERMES TURMEL IN	0285447	7 550,00 \$	73			9 91 00629 7
34	SAINTS-ANGES	P-892 P-893	LES FERMES TURMEL IN	0285448	500,00 \$	73			9 87 00497 5

VENTES D'IMMEUBLES EXCÉDENTAIRES 97-98

02 mars 1998

<u>DT ADM</u>	<u>NOM MUNICIPALITÉ</u>	<u>NO-LOT-RANG</u>	<u>ACQR</u>	<u>NO FACT</u>	<u>MONT FACT</u>	<u>NO RTE</u>	<u>AN CO VE</u>	<u>MO CO VE</u>	<u>NO DOSSIER</u>
34	SAINTS-ANGES	P-893	LES FERMES TURMEL IN	0285448		73			9 96 00160 8
34	SAINTS-ANGES	P-893	LES FERMES TURMEL IN	0285448		73			9 96 00161 6
34	SAINTS-ANGES	P-893	LES FERMES TURMEL IN	0285448		73			9 96 00162 4
34	SAINTS-ANGES	P-893	LES FERMES TURMEL IN	0285448		73			9 96 00163 2
35	BAIE-TRINITE	A-5-1 ET A-12	MUN.VGE BAIE-TRINITE	0282771	300,00 \$		97	12	9 93 00520 6
35	BERGERONNES	48-B-12RG1	COMPTOIRDEFLOURRURE	289751	579,18 \$	138	97	12	9 80 01157 1
35	RAGUENEAU	16-2210 RG1		0286246	250,00 \$	138			9 79 01045 1
35	SACRE-COEUR	P-23-8		0289765	1 000,00 \$	172			9 96 00432 1
35	SACRE-COEUR	P-16-3	D. VOYER ET J.-G. HO	286201	529,00 \$	172	97	12	9 97 00126 8
35	SACRE-COEUR	P-16	MALCOLM GRAVEL	289781	375,00 \$	172	97	12	9 97 00128 4
35	SACRE-COEUR	P-15	PIERRE-PAUL GRAVEL	289796	1 521,00 \$	172	98	1	9 97 00129 2
35	SACRE-COEUR	P-15	PIERRE-PAUL GRAVEL	289796		172	98	1	9 97 00131 8
35	SACRE-COEUR	P15	NARCISSE MORIN	289797	390,00 \$	172	97	12	9 73 00277 7
35	SACRE-COEUR	P-16	N. MORNEAU ET J.-B.	289798	429,00 \$	172	98	1	9 97 00130 0
35	SACRE-COEUR	P-16-2	JULES HOVINGTON	289799	453,00 \$	172	97	12	9 97 00127 6
36	LAROUCHE	P-52 RANG 4		0283924	200,00 \$	170	97	6	9 97 00158 1
36	LAROUCHE	P-52,P,53	JEAN-CLAUDE TREMBLAY	0283925	2 400,00 \$	170	97	6	9 97 00155 7
36	LAROUCHE	P-52,P-53	NUTRINOR	0283932	1 256,00 \$	170	97	7	9 97 00156 5
36	LAROUCHE	P-52 RANG 4	MARTIN LANGLAIS	0283939	151,25 \$	170	97	11	9 97 00167 2
37	SAINT-EUGENE	P-28 RG 4	REJEAN TREMBLAY	0283935	1 650,00 \$				9 71 03533 2
37	SAINT-FELICIEN	P-4-A RG1	VILLE DE ST-FELICIEN	0283931	4 000,00 \$	167	97	7	9 81 00493 0
37	DOLBEAU-MISTASSINI	P-15 RANG 10	TREMBLAY PATRICE	0283923	501,00 \$		97	7	9 97 00160 7
39	BAIE-SAINT-PAUL	632		0271362	0,88 \$				9 84 00347 5
39	BAIE-SAINT-PAUL	632		0271363	0,88 \$				9 84 00349 1
39	BAIE-SAINT-PAUL	P355	DESGAGNES ANTOINE	279303	325,00 \$				9 71 00670 5
39	BEAUPORT	P 593	CAMBRIDGE LEASEHOLD	0271377	72 000,00 \$		97	8	9 71 03912 8
39	DESCHAMBAULT	P-27	LESAGE MARIE-FRANCE	0279308	700,00 \$				9 85 00406 8
39	DESCHAMBAULT	P-27	LESAGE MARIE-FRANCE	0279308					9 85 00407 6
39	LA MALBAIE-POINTE-AU-PIC	P-470	DESBIENS GEORGES	0279310	1,00 \$	138	97	12	9 97 00531 9

VENTES D'IMMEUBLES EXCÉDENTAIRES 97-98

02 mars 1998

<u>DT ADM</u>	<u>NOM MUNICIPALITÉ</u>	<u>NO-LOT-RANG</u>	<u>ACQR</u>	<u>NO FACT</u>	<u>MONT FACT</u>	<u>NO RTE</u>	<u>AN CO VE</u>	<u>MO CO VE</u>	<u>NO DOSSIER</u>
51	SAINT-PLACIDE	P.128	MUNICIPALIT, DE SAIN	285874	680,00 \$	334			9 95 00635 0
51	SAINT-PLACIDE	P.128-2	D. LEBLANC ET A. LAC	285879	500,00 \$	344			9 95 00631 9
51	TERREBONNE	P.122	EDIFICE MASSENET INC	0285892	64 240,00 \$	125	98	1	9 95 00613 7
52	LASALLE	953-21,953-22	VILLE DE LASALLE	292934	300,00 \$	138			9 71 02353 6
52	MONTREAL	P.1705	DURANTE, BERNARD	0292961	700,00 \$	20			9 90 01235 3
52	MONTREAL	P.1705	PANZERA, MICHAEL	0292962	1 120,50 \$	20			9 97 00685 3
52	MONTREAL	P.462-4	ANOBID CONSTRUCTION	0292972	6 650,00 \$	20			9 97 00688 7
52	MONTREAL	P.462-1	ANOBID CONSTRUCTION	0292972		20			9 97 00689 5
52	MONTREAL	P.462-3	ANOBID CONSTRUCTION	0292972		20			9 97 00690 3
52	MONTREAL	P.462-2	ANOBID CONSTRUCTION	0292972		20			9 97 00691 1
52	SAINT-LAURENT	P.153, P.154	LA METROPOLITAINE CI	274184	206 720,00 \$	40	97	4	9 87 01228 3
53	BOUCHERVILLE	P-131-14,	VILLE DE BOUCHERVILL	0273577	83 800,00 \$		97	8	9 95 00947 9
53	CONTRECOEUR	P126 P127	FERME ST-LAURENT ENR	0273579	1 521,00 \$	30	97	10	9 71 05334 3
53	CONTRECOEUR	P122 P123	FERME ST-LAURENT ENR	0273579		30	97	10	9 71 05405 1
53	CONTRECOEUR	P124 P125	FERME ST-LAURENT ENR	0273579		30	97	10	9 72 03062 1
53	CONTRECOEUR	P150 P151	2332-4130 QC INC.	0273582	3 000,00 \$	30	97	10	9 71 05404 4
53	CONTRECOEUR	P149	2332-4130 QC INC.	0273582		30	97	10	9 74 00732 0
53	CONTRECOEUR	P-148	2332-4130 QC INC.	0273582		30	97	10	9 80 01064 9
53	CONTRECOEUR	P-141	2332-4130 QC INC.	0290203	2 000,00 \$	30			9 72 00644 9
53	CONTRECOEUR	P145	2332-4130 QC INC.	0290203		30			9 72 01666 1
53	CONTRECOEUR	P143 P144	2332-4130 QC INC.	0290203		30			9 72 03092 8
53	CONTRECOEUR	P142	2332-4130 QC INC.	0290203		30			9 72 03534 9
53	COWANSVILLE	P-307-121, P-30	DANIEL MORGAN	0290207	67 000,00 \$				9 97 00754 7
53	COWANSVILLE	P-307-123	DANIEL MORGAN	0290209	9 250,00 \$				9 97 00753 9
53	FARNHAM	P312	MICHEL D. SOUTHIERE	0273569	13 125,00 \$				9 71 04903 6
53	FARNHAM	P-313	MICHEL D. SOUTHIERE	0273569					9 76 00425 9
53	GRANBY	P734NS	VILLE GRANBY	273566	207 150,00 \$	139	97	7	9 77 01416 6
53	GRANBY	P-734 N.S.	VILLE GRANBY	273566			97	7	9 78 00273 1
53	GRANBY	P-734 N.S.	VILLE GRANBY	273566			97	7	9 78 00287 1

VENTES D'IMMEUBLES EXCÉDENTAIRES 97-98

02 mars 1998

<u>DT</u> <u>ADM</u>	<u>NOM</u> <u>MUNICIPALITÉ</u>	<u>NO-LOT-RANG</u>	<u>ACQR</u>	<u>NO</u> <u>FACT</u>	<u>MONT</u> <u>FACT</u>	<u>NO</u> <u>RTE</u>	<u>AN</u> <u>CO</u> <u>VE</u>	<u>MO</u> <u>CO</u> <u>VE</u>	<u>NO</u> <u>DOSSIER</u>
39	L'ANCIENNE-LORETTE	P-230	GARDERIE CAROUSSEL E	0271366	1 000,00 \$		97	10	9 94 00479 4
39	LORETTEVILLE	P1009-1 P	FALARDEAU GERTRUDE	0271368	4 000,00 \$		97	8	9 71 00809 9
39	QUEBEC	P-22, P-23	DECTRONIQUE INC	0271390	100 274,73 \$		97	8	9 97 00528 5
39	QUEBEC	P-22	RECHERCHEET DEVELOPP	0279311	108 532,00 \$		97	12	9 97 00537 6
39	SAINT-AUGUSTIN-DE-DESM	P-247	GRANICOR	0271395	12 392,10 \$		97	12	9 97 00538 4
39	SAINT-IRENEE	74-5-2		0271354	16 000,00 \$	362			9 96 00118 6
39	SAINT-SIMEON	24-K-4-1	EDOUARD SIMARD	0271373	100,00 \$	138	97	6	9 96 00105 3
51	BOIS-DES-FILION	P.24	VILLE DE BOIS-DES-FI	285877	640 000,00 \$	640	97	9	9 75 00338 5
51	BOIS-DES-FILION	P.24	VILLE DE BOIS-DES-FI	285877		640	97	9	9 75 00339 3
51	BOIS-DES-FILION	P.20	VILLE DE BOIS-DES-FI	285877		640	97	9	9 75 00751 9
51	BOIS-DES-FILION	P.19 NS	VILLE DE BOIS-DES-FI	285877		19	97	9	9 75 00776 6
51	BOIS-DES-FILION	P.19	VILLE DE BOIS-DES-FI	285877		640	97	9	9 76 00093 5
51	BOIS-DES-FILION	P.23	VILLE DE BOIS-DES-FI	285877		640	97	9	9 76 00311 1
51	BOIS-DES-FILION	P.25	VILLE DE BOIS-DES-FI	285877		640	97	9	9 77 00243 5
51	BOIS-DES-FILION	P.18	VILLE DE BOIS-DES-FI	285877		640	97	9	9 96 00670 6
51	BOISBRIAND	P.88	BOUTIQUE SARA-LYNE I	285891	10 500,00 \$	15	97	10	9 77 01135 2
51	BOISBRIAND	P.89	BOUTIQUE SARA-LYNE I	285891		15	97	10	9 96 00604 5
51	CHARLEMAGNE	P.29	VILLE DE CHARLEMAGN	0282789	9 600,00 \$	40			9 80 01640 6
51	DEUX-MONTAGNES	P.116	133001 CANADA INC. G	285881	20 000,00 \$	640	97	11	9 95 00603 8
51	LACHENAIE	P.263	GESTION PIERRE LEVEI	0292001	23 700,00 \$	25			9 71 05216 2
51	LAVAL	P.520	VILLE LAVAL	0285863	300,00 \$	13	97	4	9 96 00606 0
51	LAVAL	P.1	ROSAIRE LAVOIE ET GA	0285864	20 000,00 \$	13	97	8	9 91 01504 1
51	LAVAL	P.528-1	ALFRED DALLAIRE INC.	0285885	200 000,00 \$	13			9 97 00605 1
51	LAVAL	P.314	2844-5419 QUEBEC INC	0285890	2 500,00 \$	11	97	8	9 71 04410 2
51	SAINT-PLACIDE	P.22	CLEMENT HOGUE	0285876	300,00 \$	344	97	4	9 90 01467 2
51	SAINT-PLACIDE	P.21		0285895	300,00 \$	344			9 90 01473 0
51	SAINT-PLACIDE	P.22	F. RICHER ET S. BERG	0285897	300,00 \$	344	97	5	9 90 01469 8
51	SAINT-PLACIDE	P.21	MONSIEUR GUY DUROCHE	285865	300,00 \$	344	97	5	9 90 01468 0
51	SAINT-PLACIDE	P.21	MONSIEUR GUY DUROCHE	285865		344	97	5	9 90 01470 6

VENTES D'IMMEUBLES EXCÉDENTAIRES 97-98

02 mars 1998

<u>DT ADM</u>	<u>NOM MUNICIPALITÉ</u>	<u>NO-LOT-RANG</u>	<u>ACQR</u>	<u>NO FACT</u>	<u>MONT FACT</u>	<u>NO RTE</u>	<u>AN CO VE</u>	<u>MO CO VE</u>	<u>NO DOSSIER</u>
53	GRANBY	P-734 NS	VILLE GRANBY	273566			97	7	9 78 00288 9
53	GRANBY	P-734	VILLE GRANBY	273566			97	7	9 79 00471 0
53	GRANBY	P734	VILLE GRANBY	273566			97	7	9 80 00513 6
53	GRANBY	P-734	VILLE GRANBY	273566			97	7	9 80 01536 6
53	GRANBY	P-734-NS RG8	VILLE GRANBY	273566			97	7	9 80 01652 1
53	GRANBY	P-734	VILLE GRANBY	273566			97	7	9 81 00596 0
53	GRANBY	P734 RG8	VILLE GRANBY	273566			97	7	9 82 00339 4
53	GRANBY	P734 RG8	VILLE GRANBY	273566			97	7	9 82 00340 2
53	GRANBY	P-734	VILLE GRANBY	273566			97	7	9 90 00917 7
53	GRANBY	P-734	VILLE GRANBY	273566			97	7	9 90 00918 5
53	GRANBY	P-734-20	VILLE GRANBY	273566			97	7	9 90 00919 3
53	GRANBY	P-734	VILLE GRANBY	273566			97	7	9 90 00922 7
53	GRANBY	P-734	VILLE GRANBY	273566			97	7	9 90 00923 5
53	GRANBY	P-734	VILLE GRANBY	273566			97	7	9 90 00924 3
53	GRANBY	P-734	VILLE GRANBY	273566			97	7	9 90 00925 0
53	GRANBY	P-734	VILLE GRANBY	273566			97	7	9 90 00929 2
53	ROXTON	PTIE 290	SERGE ST-PIERRE	0257373	124,00 \$		97	5	9 91 01073 7
53	SAINT-AMABLE	P-401 P-402		0273583	615,00 \$				9 97 00763 8
53	SAINT-AMABLE	P-412 P-413 P-4		0273584	9 385,00 \$				9 97 00770 3
53	SAINT-AMABLE	P-407 P-408 P-4		0273584					9 97 00771 1
53	SAINT-AMABLE	P-406		0273584					9 97 00772 9
53	SAINT-AMABLE	P-401 P-402 P-4		0273584					9 97 00773 7
53	SAINT-AMABLE	P-401		0273584					9 97 00774 5
53	SAINT-ARMAND	PTIE-99	9014-8651 QC INC.	0273541	626,00 \$		97	10	9 82 00927 6
53	SAINT-HUBERT	P-148 P-150	MULCO INC.	0290201	106 000,00 \$	112			9 96 00934 6
53	SAINT-HUBERT	P-150 P-317	MULCO INC.	0290201		134			9 96 00935 3
53	SAINT-HYACINTHE	P-1137	BENOIT N. ET BERNARD	0273575	469,48 \$				9 95 00928 9
53	SAINT-ROBERT	P-568, P-569 ET	FERME TANGUY ENR.	0273571	2 000,00 \$		97	10	9 94 01232 6
53	SAINT-ROCH-DE-RICHELIEU	P 106	SABLES COLLETTE LTEE	0290204	25 975,00 \$	30			9 71 04656 0

VENTES D'IMMEUBLES EXCÉDENTAIRES 97-98

02 mars 1998

<u>DT</u> <u>ADM</u>	<u>NOM</u> <u>MUNICIPALITÉ</u>	<u>NO-LOT-RANG</u>	<u>ACQR</u>	<u>NO</u> <u>FACT</u>	<u>MONT</u> <u>FACT</u>	<u>NO</u> <u>RTE</u>	<u>AN</u> <u>CO</u> <u>VE</u>	<u>MO</u> <u>CO</u> <u>VE</u>	<u>NO</u> <u>DOSSIER</u>
53	SAINT-ROCH-DE-RICHELIEU	P88 P90	SABLES COLLETTE LTEE	0290204		30			9 71 05422 6
53	SAINT-ROCH-DE-RICHELIEU	P 92 P 93	SABLES COLLETTE LTEE	0290204		30			9 71 05593 4
53	SAINT-ROCH-DE-RICHELIEU	P-108 ET P-107	SABLES COLLETTE LTEE	0290204		30			9 74 01119 9
53	SAINT-ROCH-DE-RICHELIEU	P-94-P-95-P96-P	SABLES COLLETTE LTEE	0290204		30			9 79 00948 7
53	SAINT-ROCH-DE-RICHELIEU	P-98 P-101	SABLES COLLETTE LTEE	0290204		30			9 81 00158 9
53	SAINT-ROCH-DE-RICHELIEU	P410	YVAN BRODEUR	0290210	905,00 \$	30			9 73 00008 6
53	SAINT-ROCH-DE-RICHELIEU	P 30	MARTIN RICHER	0290212	3 700,00 \$	30			9 71 04655 2
53	SAINT-ROCH-DE-RICHELIEU	P31	MARTIN RICHER	0290212		30			9 71 05348 3
53	SAINT-ROCH-DE-RICHELIEU	P79	MARTIN RICHER	0290212		30			9 71 05349 1
53	SAINT-ROCH-DE-RICHELIEU	P34	MARTIN RICHER	0290212		30			9 71 05350 9
53	SAINT-ROCH-DE-RICHELIEU	P32	MARTIN RICHER	0290212		30			9 71 05409 3
53	SAINT-ROCH-DE-RICHELIEU	P.29	MARTIN RICHER	0290212		30			9 73 00708 1
53	SAINT-ROCH-DE-RICHELIEU	P-79	MARTIN RICHER	0290212		30			9 97 00760 4
53	SAINTE-SABINE	P-373 A P-377	MICHEL LASNIER	0273570	1 600,00 \$	40			9 96 00915 5
53	SAINTE-SABINE	P-373 A P-377		0273572	2 000,00 \$	40			9 96 00916 3
53	TRACY	P 19	VILLE DE TRACY	0273567	300,00 \$	30			9 71 05176 8
53	TRACY	P18	VILLE DE TRACY	0273567		30			9 74 00794 0
53	TRACY	P21-18	VILLE DE TRACY	0273573	300,00 \$	30			9 72 02353 5
53	TRACY	P-19-27 ET	VILLE DE TRACY	0273573		30			9 94 01233 4
53	TRACY	21-19	VILLE DE TRACY	0273573		30			9 94 01234 2
53	TRACY	P-21-20	VILLE DE TRACY	0273573		30			9 94 01235 9
53	TRACY	P-21-18	VILLE DE TRACY	0273573		30			9 94 01236 7
53	TRACY	P-20-15	VILLE DE TRACY	0273573		30			9 94 01239 1
53	TRACY	P-19-25 ET	VILLE DE TRACY	0273573		30			9 94 01240 9
53	TRACY	20-17 ET	VILLE DE TRACY	0273573		30			9 94 01242 5
53	TRACY	P-19-27 ET	VILLE DE TRACY	0273573		30			9 94 01243 3
53	TRACY	P-19-28	VILLE DE TRACY	0273573					9 94 01244 1
53	TRACY	P-10 P-77	MICHEL VEZINA	0273574	2 751,00 \$	30	97	10	9 72 00859 3
53	VARENNES	P-278	GILLES DUBREUIL	0273559	2 105,00 \$	430	97	11	9 86 01173 2

VENTES D'IMMEUBLES EXCÉDENTAIRES 97-98

02 mars 1998

<u>DT ADM</u>	<u>NOM MUNICIPALITÉ</u>	<u>NO-LOT-RANG</u>	<u>ACQR</u>	<u>NO FACT</u>	<u>MONT FACT</u>	<u>NO RTE</u>	<u>AN CO VE</u>	<u>MO CO VE</u>	<u>NO DOSSIER</u>
53	VARENNES	P-277	GILLES DUBREUIL	0273561	3 970,00 \$	430	97	11	9 86 01184 9
53	VARENNES	P-503 P-504	PLACEMENTS PAUL BERN	0273585	83 207,00 \$	430			9 86 01157 5
53	VARENNES	P-514	PLACEMENTS PAUL BERN	0273585		430			9 86 01159 1
53	VARENNES	P-505	PLACEMENTS PAUL BERN	0273585		430			9 86 01161 7
53	VARENNES	P-508	PLACEMENTS PAUL BERN	0273585		430			9 86 01163 3
53	VARENNES	P-506	PLACEMENTS PAUL BERN	0273585		430			9 86 01165 8
53	VARENNES	P-507	PLACEMENTS PAUL BERN	0273585		430			9 86 01169 0
53	VARENNES	P-511	PLACEMENTS PAUL BERN	0273585		430			9 86 01171 6
53	VARENNES	P-512	PLACEMENTS PAUL BERN	0273585		430			9 86 01174 0
53	VARENNES	P-513	PLACEMENTS PAUL BERN	0273585		430			9 86 01176 5
53	VARENNES	P-515	PLACEMENTS PAUL BERN	0273585		430			9 86 01178 1
53	VARENNES	P-282	YVES PARENT	0273586	66 800,00 \$	430			9 86 01180 7
53	VARENNES	P-517,518,519,	YVES PARENT	0273586		430			9 86 01181 5
54	CHATEAUGUAY	P-17-8 P-17-9	CLAUDE SAINT-MARSEIL	0285132	15 000,00 \$	132	97	8	9 90 01143 9
54	CHATEAUGUAY	P-177	VILLE DE CHATEAUGUAY	0285146	59 593,00 \$	30			9 91 01235 2
54	CHATEAUGUAY	P-177	VILLE DE CHATEAUGUAY	0285146		30			9 91 01282 4
54	CHATEAUGUAY	P-177	VILLE DE CHATEAUGUAY	0285146		30			9 91 01319 4
54	CHATEAUGUAY	P-176	VILLE DE CHATEAUGUAY	0285146		30			9 91 01321 0
54	CHATEAUGUAY	P-175	VILLE DE CHATEAUGUAY	0285146		30			9 93 01279 8
54	CHATEAUGUAY	P-175 ETP-176	VILLE DE CHATEAUGUAY	0285146		30			9 97 00905 5
54	CHATEAUGUAY	P-128-1	PITSAKIS PETER	0285148	150 355,00 \$	30			9 91 01290 7
54	GRANDE-ILE	P-60	CLAUDE BISSONNETTE	0253464	1 250,00 \$		97	7	9 93 01270 7
54	LA PRAIRIE	P555-231	LEBEL NICOLE	0285034	3 500,00 \$	132			9 71 03270 1
54	ROUGEMONT	P 572	LES CONSULTANTS D. L	0285033	131 000,00 \$	133			9 71 04042 3
54	ROUGEMONT	P 573	LES CONSULTANTS D. L	0285033		133			9 71 04043 1
54	ROUGEMONT	P 575	LES CONSULTANTS D. L	0285033		133			9 71 04046 4
54	ROUGEMONT	P 572	LES CONSULTANTS D. L	0285033		133			9 71 04058 9
54	ROUGEMONT	P 576	LES CONSULTANTS D. L	0285033		133			9 71 04066 2
54	ROUGEMONT	P 569	LES CONSULTANTS D. L	0285033		133			9 71 04094 4

VENTES D'IMMEUBLES EXCÉDENTAIRES 97-98

02 mars 1998

<u>DT</u> <u>ADM</u>	<u>NOM</u> <u>MUNICIPALITÉ</u>	<u>NO-LOT-RANG</u>	<u>ACQR</u>	<u>NO</u> <u>FACT</u>	<u>MONT</u> <u>FACT</u>	<u>NO</u> <u>RTE</u>	<u>AN</u> <u>CO</u> <u>VE</u>	<u>MO</u> <u>CO</u> <u>VE</u>	<u>NO</u> <u>DOSSIER</u>
54	ROUGEMONT	P-569	LES CONSULTANTS D. L	0285033		133			9 71 04095 1
54	ROUGEMONT	P-570	LES CONSULTANTS D. L	0285033		229			9 80 00471 7
54	SAINT-ALEXANDRE	P-459	FERME G SURPRENANT	0285133	52 000,00 \$	35	97	8	9 78 01179 9
54	SAINT-ATHANASE	P-217	FERME B ET H LEFEBVR	0285135	1 962,18 \$				9 87 01169 9
54	SAINT-ATHANASE	P-217	FERME B ET H LEFEBVR	0285135					9 97 00904 8
54	SAINT-CONSTANT	P-199 P-200	HEBERT GUY	0285032	145 000,00 \$	30			9 92 01334 2
54	SAINT-CONSTANT	P-199 P-200	HEBERT GUY	0285032		30			9 92 01335 9
54	SAINT-CONSTANT	P.199 ET P.200	HEBERT GUY	0285032		30			9 96 00590 6
54	SAINT-MALACHIE-D'ORMST	P823 CONC 3	ROBIDOUX ROBERT	0285022	4 600,00 \$	201			9 76 00734 4
54	SALABERRY-DE-VALLEYFIE	P91-222,P91-225	VALLIERE RENE	0285122	1 150,00 \$	201	97	10	9 71 00335 5
54	SALABERRY-DE-VALLEYFIE	P91-225 P-91-22	DROUIN DENIS ET AL	0285126	475,00 \$	201			9 71 01340 4
54	SALABERRY-DE-VALLEYFIE	P91-111	DAOUST ROLAND	285123-	4 336,00 \$	201	97	8	9 71 00306 6
54	ANGE-GARDIEN	P133	F. MENARD INC	0285127	26 000,00 \$	133	97	10	9 71 02862 6
54	ANGE-GARDIEN	P132	F. MENARD INC	0285127		133	97	10	9 71 02863 4
54	ANGE-GARDIEN	P134 P135 P136	F. MENARD INC	0285127		133	97	10	9 71 02864 2
61	ASBESTOS	PTIE 7A RG 1	GUY GUERETTE	0287324	5 000,00 \$	255			9 95 00452 0
61	AUSTIN	P1451,P1452 ETC	ARTHUR BRYANT	0287349	2 000,00 \$		97	10	9 74 00639 7
61	AUSTIN	P 1450 RG XI	ARTHUR BRYANT	0287349			97	10	9 83 00463 1
61	BARNSTON	P13A NS RG 11	MICHEL BOYER & CLAIR	0287329	350,00 \$		97	11	9 72 03388 0
61	BROMPTON	16A, RG 10	PIERRE-YVES PION	0287328	300,00 \$	222			9 96 00464 4
61	MAGOG	P2F RG 15	STABILISOL/ROBERT LA	0287333	11 804,00 \$				9 97 01054 1
61	MAGOG	P2C RG 14	STABILISOL/ROBERT LA	0287333		10			9 97 01055 8
61	ORFORD	P 837	CLAUDE BOUCHARD/ALLI	0287326	1 000,00 \$		97	10	9 75 00523 2
61	ORFORD	P 837 & AL	CLAUDE BOUCHARD/ALLI	0287326			97	10	9 90 00817 9
61	ROCK FOREST	P 2E, 2E-1 & AL	YVES MONGEAU	0287327	2 000,00 \$	216			9 80 01583 8
61	SAINT-ELIE-D'ORFORD	P 499 2	JEAN-MARC COMEAU	0287331	4 200,00 \$	55			9 80 00279 4
61	SAINT-ELIE-D'ORFORD	P 632 10	ST,PHANE BOISVERT &	0287335	1 000,00 \$	220			9 83 00419 3
63	CAP-DE-LA-MADELEINE	P,548-186	PROPRI,T,S FONCIERES	0292145	120 000,00 \$	755			9 72 01000 3
63	CAP-DE-LA-MADELEINE	P-548-250	PROPRI,T,S FONCIERES	0292145		755			9 77 00481 1

VENTES D'IMMEUBLES EXCÉDENTAIRES 97-98

02 mars 1998

<u>DT ADM</u>	<u>NOM MUNICIPALITÉ</u>	<u>NO-LOT-RANG</u>	<u>ACQR</u>	<u>NO FACT</u>	<u>MONT FACT</u>	<u>NO RTE</u>	<u>AN CO VE</u>	<u>MO CO VE</u>	<u>NO DOSSIER</u>
63	CAP-DE-LA-MADELEINE	549-1-2-2,549-1	PROPRI,T,S FONCIERES	0292145		755			9 80 00851 0
63	CAP-DE-LA-MADELEINE	P-548-189	PROPRI,T,S FONCIERES	0292145		755			9 82 02022 4
63	CAP-DE-LA-MADELEINE	P.549-1-2-5,549	PROPRI,T,S FONCIERES	0292145		755			9 84 00643 7
63	CAP-DE-LA-MADELEINE	P.549-1-2-5	PROPRI,T,S FONCIERES	0292145		755			9 84 00644 5
63	CAP-DE-LA-MADELEINE	P.549-1-2-5	PROPRI,T,S FONCIERES	0292145		755			9 84 00645 2
63	CAP-DE-LA-MADELEINE	P549-1-7	PROPRI,T,S FONCIERES	0292145		755			9 84 00646 0
63	SAINT-ELIE	P-11C	LOUIS FRAPPIER	0296112	1 100,00 \$				9 87 00618 6
63	SAINT-JOSEPH-DE-MASKIN	P-140, P-142, P	PIERRE-ANDRÉ BELLEMA	0296118	1 670,00 \$				9 87 00627 7
63	SAINT-JOSEPH-DE-MASKIN	P-212, P-213	PIERRE-ANDRÉ BELLEMA	0296118					9 87 00639 2
63	SAINT-LUC-DE-VINCENNES	297, RG-ABOUT	REN, & RICHARD VIVIE	0292134	325,00 \$	40			9 78 00413 3
63	SAINT-LUC-DE-VINCENNES	52-1, RG-ABOUTS	LOTTINVILLE JEAN-MAR	0292135	1 375,00 \$	40	97	10	9 78 00168 3
63	SAINT-LUC-DE-VINCENNES	51-2	LOTTINVILLE JEAN-MAR	0292135		40	97	10	9 80 01278 5
63	SAINT-MATHIEU	P-2-A	AREL GHISLAIN	0292146	400,00 \$				9 90 00676 9
63	SAINT-MATHIEU	P-1, P-1A-1	AREL GHISLAIN	0292146					9 97 00336 3
63	SAINT-MATHIEU	P-2-B,P-3-A	ROGER BOULANGER	0296109	950,00 \$				9 90 00677 7
63	SAINT-MATHIEU	P-2-B	ROGER BOULANGER	0296109					9 91 00759 2
63	SAINT-MATHIEU	P-1,P-1-A,P-2-A	ROGER BOULANGER	0296109					9 92 00789 8
63	SAINT-MATHIEU	P-53,P-54-A	GHISLAIN AREL	0296120	1 350,00 \$				9 91 00758 4
63	SAINT-TITE	2038	JEAN-NOEL LEHOUX	0292136	2 650,00 \$		97	7	9 96 01436 1
63	SAINTE-MARTHE-DU-CAP	P-583	MARGUERITE -LESAGE P	0292126	600,00 \$				9 90 00654 6
63	SAINTE-MARTHE-DU-CAP	P-583	MARGUERITE -LESAGE P	0292126					9 90 00656 1
63	SAINTE-MARTHE-DU-CAP	P-583	GISELE DESCOTEAUX-TU	0292128	700,00 \$				9 90 00657 9
63	SAINTE-MARTHE-DU-CAP	P-583	GISELE DESCOTEAUX-TU	0292128					9 90 00658 7
63	SAINTE-MARTHE-DU-CAP	P-583	GISELE DESCOTEAUX-TU	0292128					9 90 00659 5
64	BERNIERVILLE	P-329-1	RONALD MERCIER & P.	0296106	965,30 \$	265			9 97 00315 7
64	BERNIERVILLE	P-329-2	RONALD MERCIER & P.	0296106		265			9 97 00316 5
64	NOTRE-DAME-DU-BON-CON	P331 RG8	CHRISTIAN ET MICHEL	0285386	3 250,00 \$	20			9 71 03596 9
64	NOTRE-DAME-DU-BON-CON	P331, RG.8	CHRISTIAN ET MICHEL	0285386		20			9 97 00370 2
64	NOTRE-DAME-DU-BON-CON	P331 RG8	GERMAIN CHASSE	0285389	4 800,00 \$	20			9 71 03226 3

VENTES D'IMMEUBLES EXCÉDENTAIRES 97-98

02 mars 1998

<u>DT</u> <u>ADM</u>	<u>NOM</u> <u>MUNICIPALITÉ</u>	<u>NO-LOT-RANG</u>	<u>ACQR</u>	<u>NO</u> <u>FACT</u>	<u>MONT</u> <u>FACT</u>	<u>NO</u> <u>RTE</u>	<u>AN</u> <u>CO</u> <u>VE</u>	<u>MO</u> <u>CO</u> <u>VE</u>	<u>NO</u> <u>DOSSIER</u>
64	NOTRE-DAME-DU-BON-CON	PTIE 331	DENIS TRAVERSY	0285390	1 000,00 \$	20			9 91 01076 0
64	PLESSISVILLE	P-68-A-1	PLESSISVILLE VILLE	0285381	34 000,00 \$	116			9 96 00234 1
64	PLESSISVILLE	P-37-1-45	LOUISE FRECHETTE	289606	1 053,05 \$	116			9 96 00226 7
64	SAINT-ALBERT	PTIE 970	PIERRE LABBÉ	0292127	1 700,00 \$	122	97	12	9 78 01293 8
64	SAINT-ALBERT	P-970	PIERRE LABBÉ	0292127		122	97	12	9 96 00256 4
64	SAINT-ALBERT	P-869	CLAUDE & JEAN LACHAR	0296124	494,67 \$				9 96 00280 4
64	SAINT-ALBERT	P-869	CLAUDE & JEAN LACHAR	0296124					9 96 00281 2
64	SAINT-FERDINAND	P-617-13, P-617	LA SUCC. ROM, O LANGL	0292142	7 897,85 \$				9 93 00758 2
64	SAINT-LEONARD-D'ASTON	P-124	MME NICOLE BASTIEN	0292147	2 000,00 \$	20			9 79 01877 7
64	SAINT-LEONARD-D'ASTON	P-124	MME NICOLE BASTIEN	0292147		20			9 79 01879 3
64	SAINT-LEONARD-D'ASTON	P-124	MME NICOLE BASTIEN	0292147		20			9 79 01880 1
64	SAINT-NICEPHORE	P274 P276 RG 5	D ^{THIER} PATRICK	0285375	4 350,00 \$	51	97	8	9 73 00772 7
64	SAINT-NICEPHORE	P-277, P-277 A,	D ^{THIER} PATRICK	0285375		51	97	8	9 73 01036 6
64	SAINT-NICEPHORE	P-253	ALICE CODERRE	0285376	500,00 \$	51	97	9	9 93 01084 2
64	SAINT-NICEPHORE	P256	ALICE CODERRE	0285377	25 000,00 \$		97	9	9 74 01157 9
64	SAINT-NICEPHORE	P254	ALICE CODERRE	0285377			97	9	9 74 01158 7
64	SAINT-NICEPHORE	P255	ALICE CODERRE	0285377			97	9	9 74 01160 3
64	SAINT-NICEPHORE	P-253	JEAN-GUY PICARD & M.	0285387	150,00 \$	51			9 93 01082 6
64	SAINT-NICEPHORE	P-253	JEAN-GUY PICARD & M.	0285388	350,00 \$	51			9 93 01083 4
64	SAINT-NICEPHORE	P-188, RG 4	JACQUES COTE	0285394	6 500,00 \$	55			9 96 00275 4
64	SAINT-NICEPHORE	P-179,P-183,P-1	JACQUES COTE	0285394		55			9 96 00276 2
64	SAINT-NICEPHORE	P-173, P174, RG	JACQUES COTE	0285394		55			9 96 00277 0
64	SAINT-NICEPHORE	P-173, RG 4	JACQUES COTE	0285394		55			9 96 00278 8
64	SAINT-NICEPHORE	P-186, RG 4	JACQUES COTE	0285394		55			9 96 00279 6
64	SAINT-THOMAS-DE-PIERRE	P536 CONC1 ST-J	MAURICE LAMONTAGNE	0285382	110,00 \$				9 71 04620 6
64	SAINT-THOMAS-DE-PIERRE	P-536 CONC.1 ST	MAURICE LAMONTAGNE	0285382					9 91 00793 1
64	SAINT-EULALIE	P240 RG5	TURCOTTE DIANE	0285379	700,00 \$	20			9 71 03266 9
64	VICTORIAVILLE	P-72	L. PEPIN ET G. BOISS	0285391	750,00 \$	122			9 87 00648 3
64	VICTORIAVILLE	P-72	LINDA GAGNÉ & MARC T	0285392	3 000,00 \$	122			9 87 00647 5

VENTES D'IMMEUBLES EXCÉDENTAIRES 97-98

02 mars 1998

<u>DT</u> <u>ADM</u>	<u>NOM</u> <u>MUNICIPALITÉ</u>	<u>NO-LOT-RANG</u>	<u>ACQR</u>	<u>NO</u> <u>FACT</u>	<u>MONT</u> <u>FACT</u>	<u>NO</u> <u>RTE</u>	<u>AN</u> <u>CO</u> <u>VE</u>	<u>MO</u> <u>CO</u> <u>VE</u>	<u>NO</u> <u>DOSSIER</u>
64	VICTORIAVILLE	PTIE 85-4	GUY LALANDE	0292124	200,00 \$	122	97	10	9 76 00880 5
64	VILLEROY	P723-615,P723-6	DENIS REN,	0285378	4 000,00 \$	20	97	7	9 72 02743 7
65	BERTHIERVILLE	P301	JACQUES RIQUIER	0287191	18 000,00 \$	158	97	9	9 89 01352 9
65	BERTHIERVILLE	P301	JACQUES RIQUIER	0287191		158	97	9	9 89 01418 8
65	BERTHIERVILLE	P301	JACQUES RIQUIER	0287191		158	97	9	9 92 01545 3
65	BREBEUF	P32A	VANIER JACQUES	0287177	250,00 \$	323			9 84 01494 4
65	CHERTSEY	P 7H	GASTON PERREAULT	0289927	500,00 \$	125			9 75 00706 3
65	DES RUISSEaux	P52 RG 8	ANDRE GAUTHIER	0287164	1 006,00 \$	117			9 87 01502 1
65	DES RUISSEaux	P52-2	ANDRE GAUTHIER	0287164		117			9 97 01132 5
65	DES RUISSEaux	P52-2 RG8	GAETAN GINGRAS	0289901	1 112,00 \$	117			9 82 02561 1
65	JOLIETTE	P3	VILLE DE JOLIETTE	0287197	11 300,00 \$	158	97	10	9 72 01594 5
65	LAC-NOMININGUE	P62	LOUISE CYR	0289925	5 052,60 \$				9 97 01136 6
65	LACHUTE	P696-32,P696-33	BELLEFLEUR ALAIN	0289916	67 500,00 \$				9 96 00797 7
65	SAINT-ANTOINE-DE-LAVALT	P419	GAZ METROPOLITAIN	0289902	26 500,00 \$	31			9 83 00711 3
65	SAINT-HIPPOLYTE	P28B RG3	AIME HUNEAULT	0289903	1 500,00 \$				9 74 00862 5
65	SAINT-LIN	P84-6	FOURNIER CLAUDE	0289905	222,00 \$	335			9 96 00763 9
65	SAINT-THOMAS	P106	THEROUX/THIBAUT	0287180	1 500,00 \$	158	97	9	9 95 00796 0
65	SAINTE-AGATHE-DES-MON	P106	CARREFOUR STE-AGATHE	0287188	30 000,00 \$	117			9 93 01683 1
65	SAINTE-AGATHE-DES-MON	P108	CARREFOUR STE-AGATHE	0287188		117			9 93 01684 9
65	SAINTE-AGATHE-DES-MON	P108	CARREFOUR STE-AGATHE	0287188		117			9 93 01685 6
65	SAINTE-AGATHE-DES-MON	P108	CARREFOUR STE-AGATHE	0287188		117			9 93 01771 4
65	SAINTE-AGATHE-DES-MON	P10-12	CARREFOUR STE-AGATHE	0287188		117			9 93 01772 2
65	SAINTE-AGATHE-NORD	P2-3	BENOIT AUBERT	0287187	550,00 \$		97	11	9 95 00797 8
65	SAINTE-AGATHE-NORD	P8	CAMP HIAWATHA INC	0289906	39,49 \$	329			9 93 01671 6
65	SAINTE-EMELIE-DE-L'ENER	P18,P19A RG2 JO	MUN STE-EMILIE-DE-L'	0289911	6 000,00 \$	131			9 71 01255 4
66	AYLMER	LOT 2170-3-2	ALAN PINK	0292157	10 352,00 \$		97	6	9 96 01125 0
66	AYLMER	PTIELOT 17B, RG	BROOKFIELD HOMES LTD	0292167	16 000,00 \$		97	9	9 96 01062 5
66	AYLMER	PTIE LOT 18B, R	BROOKFIELD HOMES LTD	0292168	8 000,00 \$		97	9	9 96 01090 6
66	BUCKINGHAM	PTIE-9-2-RANG-2	TERRY MCNAMARA	0292178	114,00 \$	50	98	1	9 82 00880 7

VENTES D'IMMEUBLES EXCÉDENTAIRES 97-98

02 mars 1998

<u>DT</u> <u>ADM</u>	<u>NOM</u> <u>MUNICIPALITÉ</u>	<u>NO-LOT-RANG</u>	<u>ACQR</u>	<u>NO</u> <u>FACT</u>	<u>MONT</u> <u>FACT</u>	<u>NO</u> <u>RTE</u>	<u>AN</u> <u>CO</u> <u>VE</u>	<u>MO</u> <u>CO</u> <u>VE</u>	<u>NO</u> <u>DOSSIER</u>
66	GATINEAU	P28 R2	CAMIL DESROCHERS	0292176	7 200,00 \$	50	97	9	9 81 00630 7
66	GATINEAU	PTIE 28, RG 2	CAMIL DESROCHERS	0292176		550	97	9	9 94 01812 5
66	GATINEAU	PTIE LOT 28, RG	CAMIL DESROCHERS	0292176		550	97	9	9 96 01057 5
66	GATINEAU	PTIE 28, RG 2	CAMIL DESROCHERS	0292176		550	97	9	9 96 01058 3
66	GATINEAU	PTIES 1A, 1B, R	VILLE DE GATINEAU	0292187	300,00 \$				9 96 01080 7
66	GATINEAU	P16 R3	JACQUES CHARBONNEAU	0292194	500,00 \$	50			9 79 00101 3
66	GATINEAU	P-16 RANG3	JACQUES CHARBONNEAU	0292194		50			9 87 01548 4
66	GATINEAU	P28 R2	LOUISE GRENIER	0292196	25 000,00 \$	50			9 78 00864 7
66	GATINEAU	PTIE LOT 28, RG	LOUISE GRENIER	0292196		550			9 81 00802 2
66	HULL	PTIE LOT 10A, R	GEORGES S. MURTAGH J	0292164	300,00 \$				9 96 01089 8
66	HULL	PTIE LOT 10B, R	GEORGES S. MURTAGH J	0292164					9 96 01091 4
66	HULL	PTIE 10B, RANG	VILLE DE HULL	0292174	300,00 \$	105			9 92 01861 4
66	HULL	PTIES 185, 186	ANNE-LAURE PICARD-AL	0292177	10 000,00 \$		97	9	9 96 01056 7
66	LA PECHE	PTIE 600	FABRIQUE PAROISSE ST	0285471	499,00 \$		97	9	9 95 01070 9
66	LA PECHE	PTIES LOT 51, R	EMILE DION	0292184	407,00 \$				9 96 01096 3
66	LITCHFIELD	PTIES LOT 4A, RG	EGLISE DE FOI, LOUANG	0292165	6 500,00 \$	148			9 79 00600 4
66	LITCHFIELD	PTIE LOT 4A, RG	EGLISE DE FOI, LOUANG	0292165		148			9 79 00601 2
66	LITCHFIELD	PTIE LOT 4A, RG	CLETUS FERRIGAN	0292188	160,00 \$	148			9 96 01355 3
66	VAL-DES-MONTS	PTIE LOT 30A, R	JOHANNE LAURIN & JEA	0292171	850,00 \$	307			9 96 01074 0
66	VAL-DES-MONTS	PTIE LOT 30A, R	JOHANNE LAURIN & JEA	0292171		307			9 96 01075 7
66	VAL-DES-MONTS	PTIE 30-38, RAN	MONIQUE THOM & RONAL	0292181	1,00 \$	307			9 97 01212 5
66	VAL-DES-MONTS	PTIE 30-3, 30-4	MONIQUE THOM & RONAL	0292183	6 100,00 \$	307			9 95 01072 5
66	VAL-DES-MONTS	PTIE 30-5, RANG	MONIQUE THOM & RONAL	0292183		307			9 95 01073 3
66	VAL-DES-MONTS	LOT 12B-19, 12B	ANDR, GAGNON	0292195	183,00 \$	366			9 97 01210 9
68	DUBUISSON	L 33-39-2 RG B	LACHANCE GUY ET LAVO	286932	18 000,00 \$	117	97	6	9 96 01167 2
68	DUBUISSON		LACHANCE GUY ET LAVO	286932		117	97	6	9 96 01168 0
68	DUBUISSON		HERVE POMERLEAU INC	286936	113,96 \$	117	97	5	9 96 01152 4
68	DUBUISSON		LES INDUSTRIES ADL I	286939	500,00 \$	117	97	5	9 97 01359 4
68	EVAIN		GRAVEL CLEMENT	286943	100,00 \$	101	97	8	9 97 01368 5

VENTES D'IMMEUBLES EXCÉDENTAIRES 97-98

02 mars 1998

<u>DT</u> <u>ADM</u>	<u>NOM</u> <u>MUNICIPALITÉ</u>	<u>NO-LOT-RANG</u>	<u>ACQR</u>	<u>NO</u> <u>FACT</u>	<u>MONT</u> <u>FACT</u>	<u>NO</u> <u>RTE</u>	<u>AN</u> <u>CO</u> <u>VE</u>	<u>MO</u> <u>CO</u> <u>VE</u>	<u>NO</u> <u>DOSSIER</u>
68	EVAIN		GRAVEL CLEMENT	286944	263,25 \$	101	97	8	9 97 01369 3
68	EVAIN	P59 RG8	GELINAS, J. & AL	296802	2 463,00 \$	101			9 97 01372 7
68	MCWATTERS	L 39-4-2	BRETON MARC	286930	16 100,00 \$	117	97	7	9 95 01146 7
68	MCWATTERS		BRETON MARC	286930		117	97	7	9 95 01147 5
68	MCWATTERS	L 40A-13-2,40A-	VILLENEUVE DENIS ET	286931	22 000,00 \$	117	97	9	9 95 01148 3
68	MCWATTERS		VILLENEUVE DENIS ET	286931		117	97	9	9 95 01149 1
68	MONT-BRUN	PTIE 46-15 RG 6		286945	300,00 \$		97	10	9 97 01365 1
68	PREISSAC		LACHANCE MARIETTE	286929	20 053,23 \$	395	97	7	9 95 01165 7
68	PREISSAC	PTIE 20 R 20	LACHANCE MARIETTE	286929		395	97	7	9 95 01166 5
68	VAL-D'OR		BELLEMARRE C ET ST-A	286928	25 050,00 \$	117	97	4	9 96 01174 8
68	VAL-D'OR	L 37B-8-4 RG B	CLOUTIER YVES	286933	37 107,00 \$	117	97	9	9 96 01157 3
68	VAL-D'OR	L 37B-9-2 RG 7	CLOUTIER YVES	286933		117	97	9	9 96 01158 1
68	VAL-D'OR	L 37B-8-3 RG 7	CLOUTIER YVES	286933		117	97	9	9 97 01351 1
68	VAL-D'OR	L 37B-7-3 RG 7	CLOUTIER YVES	286933		117	97	9	9 97 01352 9
68	VAL-D'OR		CLOUTIER YVES	286933		117	97	9	9 97 01353 7
68	VAL-D'OR	PTIE LOT 32-78	GREGOIRE ANDRE	286934	5 920,76 \$	117			9 96 01175 5
68	VAL-D'OR		LES INDUSTRIES ADL I	286935	300,00 \$	117	97	4	9 96 01170 6

Mt Vente = 3 932 026,66 \$

Nbre vente = 264

Nbre dossiers =

481

QUESTION 18

ÉTUDE DE CRÉDITS 1998-1999 **DEMANDES DE RENSEIGNEMENTS PARTICULIERS** **DE L'OPPOSITION OFFICIELLE**

FICHE EXPLICATIVE

Question n° 18

Titre

Liste détaillée des interventions sur le plan de transport de la région de Montréal en 1997-1998 pour le réseau routier et le transport en commun.

Exposé et statistiques (s'il y a lieu)

1. Mesures de décongestion de la région de Montréal	
- Réseau routier	39 725 000 \$
- Transport en commun	3 000 000 \$
- Financement	1 000 000 \$
Sous-total :	43 725 000 \$
2. Transport en commun *	
- Rénovation des stations	1 500 000 \$
- Parachèvement de la modernisation du train de banlieue Deux-Montagnes	530 000 \$
- Rénovation des voûtes du métro	400 000 \$
- Voiture MR-63	54 000 \$
- Escalier mécanique	1 139 000 \$
- Équipement fixe du métro et ventilation	36 000 \$
- Autobus urbains à plancher surbaissé (STL, STRSM, STCUM)	49 942 000 \$
Sous-total :	53 124 000 \$

* Ces sommes correspondent aux projections exprimées dans les plans triennaux d'investissement

3. Réseau routier	
Projets identifiés au programme ou aux scénarios d'intervention	
- Rte 337, Mascouche et Terrebonne	5 005 880 \$
- Autoroute 30, Candiac	2 036 900 \$
Sous-total :	7 042 780 \$
Autres interventions visant la conservation des structures et des chaussées	
- Pont Marius-Dufresne/Rte 117	6 734 670 \$
- Pont Charles-de-Gaulle/Aut. 40	6 327 770 \$
- Tunnel Ville-Marie	9 405 000 \$
- Structures A-40 ouest à Montréal	904 000 \$
- Panneaux polymères A-40 à Montréal	1 393 000 \$
- Structure Desaulniers/Rte 134	1 919 700 \$
- Pont Mercier/Rte 138	1 140 100 \$
- Pont Arthur-Branchaud/Aut. 20	1 506 800 \$
- Aut. 40 à Dorion/Vaudreuil	5 606 400 \$
- Aut. 20 à Lachine	1 631 400 \$

ÉTUDE DES CRÉDITS 1998-1999

DEMANDES DE RENSEIGNEMENTS PARTICULIERS
DE L'OPPOSITION OFFICIELLE

FICHE EXPLICATIVE

Question n° 18

Exposé et statistiques (s'il y a lieu)

- Aut. 440 à Laval (réparations)	3 943 000 \$
- Aut. 25 à Mascouche	810 700 \$
- Aut. 640 à Boisbriand	137 000 \$

Sous-total : 41 459 640 \$

Autres interventions visant l'amélioration du réseau routier

- Rte 132 à Candiac	4 117 900 \$
- Rte 116 à McMasterville	2 471 600 \$
- Aut. 15 à Laval (éclairage)	1 677 000 \$
- Rte 133 à Mont St-Hilaire	760 000 \$
- Aut. 40 à Repentigny	139 100 \$
- Rte 137 à Ste-Doriniqua	1 000 000 \$

Sous-total : 10 165 600 \$

TOTAL : 155 517 020 \$

QUESTION 19

ÉTUDE DES CRÉDITS 1997-1998

DEMANDE DE RENSEIGNEMENTS PARTICULIERS

DE L'OPOSITION OFFICIELLE

Question # 19

FICHE EXPLICATIVE

Titre	Nombre de demandes au MTQ et à la SAAQ pour chaque classe de permis spéciaux et nombre de permis émis en 1997.														
Exposé et statistiques (s'il y a lieu)	<p>a) Permis spéciaux de circulation pour le transport d'objets indivisibles (transformateurs, portes de barrage, maisons sectionnelles, etc.) ou pour des véhicules conçus hors normes (grues, multilignes, etc.) délivrés en vertu du Règlement sur le permis spécial de circulation.</p> <p>Voir annexe 1 ci-jointe.</p> <p>N.B. : Les permis de classes 1 à 5 sont délivrés en Centre de services de la Société de l'assurance automobile du Québec (SAAQ), tandis que les permis de classes 6 et 7 doivent faire l'objet d'une expertise du ministère des Transports avant qu'ils ne soient délivrés par la SAAQ.</p> <p>Dimensions :</p> <table><tr><td>Classe 1 =</td><td>Objets indivisibles</td></tr><tr><td>Classe 2 =</td><td>Maisons mobiles ou sectionnelles</td></tr><tr><td>Classe 3 =</td><td>Piscines</td></tr><tr><td>Classe 7 =</td><td>Objets indivisibles dont les dimensions excèdent les limites de la classe 1 général</td></tr></table> <p>Charges :</p> <table><tr><td>Classe 4 =</td><td>Dépanneuses</td></tr><tr><td>Classe 5 =</td><td>Transport de machinerie lourde, etc.</td></tr><tr><td>Classe 6 =</td><td>Grues, transformateurs, etc.</td></tr></table> <p>b) Permis spéciaux délivrés par le ministre en vertu de l'article 633 du Code de la sécurité routière</p> <p>Lorsque les circonstances exceptionnelles le justifient, le ministre des Transports peut délivrer des permis spéciaux de circulation en vertu des pouvoirs que lui confère l'article 633 du Code de la sécurité routière. Ces permis autorisent la circulation de véhicules hors normes à l'égard des charges ou des dimensions. Ils sont délivrés essentiellement pour permettre la circulation de véhicules expérimentaux, pour harmoniser nos normes avec celles des autres administrations nord-américaines ou pour laisser le temps à l'industrie de s'adapter à une situation particulière.</p> <p>Ces permis contribuent aux développements technologiques, à favoriser la compétitivité des entreprises de transport et à rendre nos normes rapidement compatibles avec celles des autres administrations avoisinantes. Cette souplesse profite à notre industrie. L'absence de permis délivrés par le ministre obligerait le gouvernement à modifier fréquemment le Règlement sur les normes de charges et de dimensions applicables aux véhicules routiers et aux ensembles de véhicules routiers. Les délais nécessaires à ces modifications pourraient être préjudiciables à l'industrie du transport dans certaines situations. Au cours de 1997, le ministre des Transports a délivré 36 008 permis spéciaux de circulation.</p> <p>La Société de l'assurance automobile du Québec, les transporteurs, les expéditeurs et tout autre regroupement d'intérêt selon les cas, sont consultés ou directement impliqués lors de la délivrance de ces permis spéciaux. Certains permis spéciaux délivrés par le ministre seront éliminés lors de la prochaine modification au Règlement sur les normes de charges et de dimensions applicables aux véhicules routiers et aux ensembles de véhicules routiers prévue en 1998.</p> <p>On retrouve à l'annexe 2 les types de permis délivrés en 1997 ainsi que le nombre de permis délivrés lors des années antérieures.</p>	Classe 1 =	Objets indivisibles	Classe 2 =	Maisons mobiles ou sectionnelles	Classe 3 =	Piscines	Classe 7 =	Objets indivisibles dont les dimensions excèdent les limites de la classe 1 général	Classe 4 =	Dépanneuses	Classe 5 =	Transport de machinerie lourde, etc.	Classe 6 =	Grues, transformateurs, etc.
Classe 1 =	Objets indivisibles														
Classe 2 =	Maisons mobiles ou sectionnelles														
Classe 3 =	Piscines														
Classe 7 =	Objets indivisibles dont les dimensions excèdent les limites de la classe 1 général														
Classe 4 =	Dépanneuses														
Classe 5 =	Transport de machinerie lourde, etc.														
Classe 6 =	Grues, transformateurs, etc.														

NOMBRE DE PERMIS SPÉCIAL DE CIRCULATION
(1^{er} janvier 1997 au 31 décembre 1997)

Classes de permis	Catégories			
	Annuelle	Mensuelle	Spécifique	Total
Dimensions 1 ou 2 ou 3 7	5 639 70	2 952 301	7 603 1 135	16 194 1 506
Charges 4 5 6	3 18 5	- 5 1	- 114 22	3 137 28
Charges et dimensions 1 et 4 1 et 5 1 et 6 7 et 5 7 et 6	22 1 519 483 3 12	2 190 267 20 180	- 1 071 1 499 61 314	24 2 780 2 249 84 506
Sous-total	7 774	3 918	11 819	23 511

TARIFICATION

Classes	Spécifique	1 mois	2 mois	3 mois	4 mois	5 mois	6 mois	7 mois	8 mois	9 mois	10 mois	11 mois	12 mois
1, 2, 3	105 \$	118 \$	131 \$	144 \$	157 \$	170 \$	183 \$	195 \$	208 \$	221 \$	234 \$	247 \$	260 \$
4	230 \$	261 \$	292 \$	322 \$	353 \$	384 \$	415 \$	446 \$	477 \$	507 \$	538 \$	569 \$	600 \$
5, 6	230 \$	261 \$	292 \$	322 \$	353 \$	384 \$	415 \$	446 \$	477 \$	600 \$	600 \$	600 \$	600 \$
7	230 \$	261 \$	292 \$	322 \$	353 \$	384 \$	415 \$	446 \$	477 \$	507 \$	538 \$	569 \$	600 \$
6 (Pont affiché)	30 \$	36 \$	42 \$	47 \$	53 \$	59 \$	65 \$	71 \$	77 \$	100 \$	100 \$	100 \$	100 \$

PERMIS SPÉCIAUX DE CIRCULATION
DÉLIVRÉS PAR LE MINISTRE DES TRANSPORTS
EN VERTU DE L'ARTICLE 633 DU CODE DE LA SÉCURITÉ ROUTIÈRE
POUR L'ANNÉE 1997

TYPES DE PERMIS	NOMBRE
• Semi-remorques de 16,15 mètres (53 pieds) ⁽¹⁾	33 982
• Béarn - transport de bois en longueur	22
• Transport de voitures en surhauteur	276
• Transport de conteneurs de 2,9 mètres en surhauteur (340 véhicules)	26
• Transport de véhicules neufs par la méthode à dos d'âne ⁽¹⁾	206
• Véhicules pour le transport de composantes de grues	28
• Véhicules expérimentaux	22
• Véhicules 12 roues (904 véhicules)	94
• Véhicules pour le transport à la Baie James (4 essieux)	9
• Véhicule à pneus simples	1
• Train A, bras stabilisateur	1
• Trains doubles de type B	1 267
• Trains doubles de type C	7
• Grand train routier avec semi-remorque 53 pieds	66
• Véhicules incendie	1

TOTAL **36 008**

⁽¹⁾ Ces permis spéciaux seront éliminés lors de la prochaine modification au Règlement sur les normes de charges et de dimensions applicables aux véhicules routiers et aux ensembles de véhicules routiers.

Nombre de permis délivrés par le ministre en 1991 :	5 462
Nombre de permis délivrés par le ministre en 1992 :	675
Nombre de permis délivrés par le ministre en 1993 :	583
Nombre de permis délivrés par le ministre en 1994 :	4 853
Nombre de permis délivrés par le ministre en 1995 :	10 957
Nombre de permis délivrés par le ministre en 1996 :	20 615
Nombre de permis délivrés par le ministre en 1997 :	36 008

QUESTION 20

ÉTUDE DES CRÉDITS 1998-1999

DEMANDES DE RENSEIGNEMENTS PARTICULIERS
DE L'OPPOSITION OFFICIELLE

FICHE EXPLICATIVE

Question # 20

Titre

Liste des contrats accordés par la SAAQ du 1^{er} avril 1997 au 31 mars 1998 en indiquant :

- a) la nature du contrat;
- b) le mode d'octroi (soumission publique, sur invitation ou contrat négocié);
- c) le nom de l'entreprise qui a eu le contrat et le montant des autres soumissionnaires;
- d) le coût initial;
- e) le coût final;
- f) les raisons du dépassement s'il y a lieu.

Exposé et statistiques (s'il y a lieu)

Vous trouverez en annexe le tableau des contrats émis entre le 1^{er} avril 1997 et le 31 janvier 1998, ceci en réponse à la question N° 20.

Le tableau répond, en partie, à l'information demandée.

Quant à l'information sur les autres fournisseurs, nous ne pouvons fournir cette information, car seule l'information sur le fournisseur retenu est du domaine public.

Les contrats de 500 000 \$ et plus comportent également une brève description du mandat accordé.

La colonne «remarques» explique, soit le dépassement sur le coût initial, soit le motif pour lequel il n'y a eu aucun mode de sollicitation pour les contrats de plus de 10 000 \$.

Quant à la question N° 23, portant sur les contrats dont les délais fixés n'ont pas été respectés, nous n'avons eu aucun délai attribuable au fournisseur. Toutes les modifications de date de fin de contrat ont fait l'objet d'entente avec le fournisseur et sans modification de la valeur totale du contrat.

Contrats (1997-04-01 au 1998-01-31)

Groupe	Contrat		Nom du fournisseur	Coût initial	Coût final	Mode d'octroi	Remarques
	No	Date	Nature				
DRMI							
	CT1014529	97-04-01	MSI INC INFORMATIQUE - entretien, amélioration des systèmes des services aux accidentés	852 250,00 \$	852 250,00 \$	Public	Contrat ouvert
	CT1014592	97-04-15	ETIC QUEBEC INC. INFORMATIQUE - entretien, amélioration des systèmes des services aux accidentés	868 760,00 \$	868 760,00 \$	Public	Contrat ouvert
	CT1014621	97-04-03	CELIBEC ENTRETIEN DE LOGICIEL OU PROGICIEL INFORMATIQUE	381 840,00 \$	381 840,00 \$	Aucun	Fournisseur unique
	CT1014640	97-04-02	LE GROUPE KARMA CONCEPTION ET REALISATION DE VIDEO	38 933,33 \$	38 933,33 \$	Invitation	
	CT1014687	97-04-03	LIGUE DE SECURITE DU QUEBEC AUTRES SERVICES AUXILIAIRES	10 000,00 \$	10 000,00 \$	Aucun	
	CT1014699	97-04-09	AGTI SERVICES CONSEIL HONORAIRES PROFESSIONNELS EN INFORMATIQUE	9 945,00 \$	9 945,00 \$	Aucun	
	CT1014707	97-04-11	POITRAS LAVIGUEUR INC. AUTRES SERVICES AUXILIAIRES	68 828,55 \$	68 828,55 \$	Invitation	
	CT1014715	97-04-15	GESPRO INFORMATIQUE HONORAIRES PROFESSIONNELS EN INFORMATIQUE	211 344,00 \$	211 344,00 \$	Public	
	CT1014722	97-04-17	PRODUCTIONS TQS CONCEPTION ET REALISATION DE VIDEO	32 950,00 \$	32 950,00 \$	Invitation	
	CT1014731	97-04-22	GESPRO INFORMATIQUE INFORMATIQUE - travaux d'évolution sur la plate-forme intermédiaire, de support et d'installation d'équipement et de logiciels	694 300,00 \$	694 300,00 \$	Public	
	CT1014740	97-04-22	ROY BOURASSA ASS. INFORMATIQUE	100 000,00 \$	100 000,00 \$	Public	
	CT1014758	97-04-29	KODAK CANADA REPARATION ET ENTRETIEN D'EQUIPEMENTS	93 674,00 \$	93 674,00 \$	Aucun	Fournisseur unique

Groupe	Contrat		Nom du fournisseur Nature	Coût initial	Coût final	Mode d'octroi	Remarques
	No	Date					
	CT1014763	97-04-23	ROY BOURASSA ASS. INFORMATIQUE - exploitation informatique et téléphonie (RVI, sécurité informatique)	852 000,00 \$	681 600,00 \$	Public	
	CT1014777	97-04-23	CGI INFORMATIQUE	170 400,00 \$	170 400,00 \$	Public	
	CT1014781	97-04-28	ROY BOURASSA ASS. INFORMATIQUE	350 000,00 \$	350 000,00 \$	Public	
	CT1014796	97-04-28	GESPRO INFORMATIQUE INFORMATIQUE	50 000,00 \$	50 000,00 \$	Public	
	CT1014805	97-04-28	CGI INFORMATIQUE	50 000,00 \$	50 000,00 \$	Public	
	CT1014819	97-04-30	ROY BOURASSA ASS. INFORMATIQUE - gestion des espaces magnétiques, du plan de reprise...	514 800,00 \$	514 800,00 \$	Public	
	CT1014823	97-04-30	GROUPE DMR INFORMATIQUE	128 700,00 \$	128 700,00 \$	Public	
	CT1014835	97-04-28	HYDRO-QUEBEC SERVICES DE FORMATION	190 800,00 \$	190 800,00 \$	Aucun	Services gouvernementaux
	CT1014843	97-04-28	SERV. CONS. CODASYS SERVICES INFORMATIQUES A FORFAIT	96 670,00 \$	96 670,00 \$	Invitation	
	CT1014853	97-05-01	GESPRO INFORMATIQUE SERVICES INFORMATIQUES A FORFAIT	291 500,00 \$	291 500,00 \$	Public	
	CT1014861	97-05-05	PIXCOM SERVICE EN PUBLICITE	25 225,00 \$	27 922,02 \$	Invitation	Modifications aux conditions de réalisation
	CT1014870	97-05-07	MLLA INFORMATIQUE - normalisation de produits, choix de solutions	702 400,00 \$	702 400,00 \$	Public	
	CT1014883	97-05-08	CGI INFORMATIQUE	50 000,00 \$	50 000,00 \$	Public	
	CT1014894	97-08-25	CAFE SELENA INC. AUTRES SERVICES AUXILIAIRES	0,00 \$	0,00 \$	Public	Séléna fournit des redevances à la SAAQ
	CT1014901	97-05-26	GESPRO INFORMATIQUE SERVICES INFORMATIQUES A FORFAIT - réalisation de la plate-forme intermédiaire	563 125,00 \$	563 125,00 \$	Public	

Groupe	Contrat	Nom du fournisseur	Coût initial	Coût final	Mode d'octroi	Remarques
No	Date	Nature				
CT1014910	97-05-20	ACTI.COMM. SERVICES DE FORMATION	16 300,00 \$	4 400,00 \$	Invitation	Non complété
CT1014929	97-05-23	DGSIG AUTRES SERVICES PROFESSIONNELS	52 000,00 \$	52 000,00 \$	Aucun	Services gouvernementaux
CT1014946	97-06-05	CONSTRUCTION R. ARSENAULT AUTRES SERVICES AUXILIAIRES	30 000,00 \$	30 322,75 \$	Invitation	Ajout de services
CT1014959	97-06-05	MSI INC HONORAIRES PROFESSIONNELS EN INFORMATIQUE	47 600,00 \$	47 600,00 \$	Invitation	
CT1014960	97-06-05	SOC. CONSEIL LAMBDA SERVICES DE GESTION ADMINISTRATIVE	9 520,00 \$	9 520,00 \$	Aucun	
CT1014975	97-06-06	DGSIG AUTRES SERVICES PROFESSIONNELS	55 125,00 \$	55 125,00 \$	Aucun	Services gouvernementaux
CT1014985	97-06-12	PRODUCTIONS TQS CONCEPTION ET REALISATION DE VIDEO	43 350,00 \$	43 350,00 \$	Invitation	
CT1014995	97-06-17	AGENCE RECOUVR. TCR SERVICES D'ENQUETE	40 000,00 \$	45 000,00 \$	Invitation	Plus d'enquêtes requis
CT1015003	97-06-17	MSI INC SERVICES DE RECHERCHE, DE DEVELOPPEMENT, D'ANALYSE ET D'ETUDE	9 960,00 \$	9 960,00 \$	Aucun	
CT1015013	97-06-26	SEBCOR INSTALLATION AUTRES SERVICES AUXILIAIRES	70 000,00 \$	70 000,00 \$	Invitation	
CT1015022	97-06-16	MULTIHEXA FORMATION, PERFECTIONNEMENT ET ENSEIGNEMENT	97 650,00 \$	97 650,00 \$	Invitation	
CT1015047	97-07-07	LGS HONORAIRES PROFESSIONNELS EN INFORMATIQUE	73 925,00 \$	73 925,00 \$	Invitation	
CT1015050	97-07-08	DENIS SAVOIE INC. AUTRES SERVICES AUXILIAIRES	25 000,00 \$	25 000,00 \$	Invitation	
CT1015064	97-07-14	CGI HONORAIRES PROFESSIONNELS EN INFORMATIQUE	9 900,00 \$	9 900,00 \$	Aucun	

Groupe	Contrat	Nom du fournisseur	Coût initial	Coût final	Mode d'octroi	Remarques
No	Date	Nature				
CT1015075	97-07-10	ROSEMOND JOSEPH EMBAUCHE D'INDIVIDU	10 000,00 \$	10 000,00 \$	Aucun	
CT1015082	97-07-11	APG SERVICES INFORMATIQUES A FORFAIT	9 960,00 \$	9 960,00 \$	Aucun	
CT1015096	97-07-14	BUREAU TRADUC.ATLAS SERVICES LINGUISTIQUES (REVISION ET TRADUCTION)	49 000,00 \$	49 000,00 \$	Invitation	
CT1015101	97-07-17	JOSYANE DOUVRY HONORAIRES PROFESSIONNELS EN COMMUNICATIONS	15 050,00 \$	16 555,00 \$	Individu	
CT1015119	97-07-23	DGSIG SERVICES INFORMATIQUE A FORFAIT	198 450,00 \$	198 450,00 \$	Aucun	Services gouvernementaux
CT1015126	97-08-20	ENT. DESJARDINS SERVICES D'ENTRETIEN MENAGER (NETTOYAGE DE LOCAUX, VITRES, TAPIS, FAUTEUILS, ETC.)	21 400,00 \$	21 400,00 \$	Invitation	
CT1015136	97-07-25	HEBDO MAG AUTRES SERVICES AUXILIAIRES	103 000,00 \$	103 000,00 \$	Aucun	Fournisseur unique
CT1015149	97-07-24	CGI SERVICES INFORMATIQUES A FORFAIT	9 980,00 \$	9 980,00 \$	Aucun	
CT1015150	97-07-25	CIMA PLUS SERVICES DE RECHERCHE, DE DEVELOPPEMENT, D'ANALYSE ET D'ETUDE	47 000,00 \$	47 000,00 \$	Invitation	
CT1015166	97-08-20	EVE BLANCHET AUTRES SERVICES PROFESSIONNELS	21 900,00 \$	21 900,00 \$	Individu	
CT1015175	97-08-26	L. THIBODEAU-TAYLOR EMBAUCHE D'INDIVIDU	10 000,00 \$	10 000,00 \$	Individu	
CT1015180	97-09-17	PUBLICATIONS QUEBEC SERVICE DE COMPOSITION, MONTAGE	22 000,00 \$	22 000,00 \$	Aucun	Services gouvernementaux
CT1015207	97-08-27	FRANCINE ST-PIERRE SERVICES INFORMATIQUES A FORFAIT	39 200,00 \$	49 100,00 \$	Invitation	Ajout d'un mois à la durrée du contrat
CT1015210	97-09-05	GESPRO INFORMATIQUE SERVICES INFORMATIQUES A FORFAIT	48 090,00 \$	48 090,00 \$	Invitation	
CT1015226	97-09-02	GROUPE DMR SERVICES DE RECHERCHE, DE DEVELOPPEMENT, D'ANALYSE ET D'ETUDE	9 500,00 \$	9 500,00 \$	Aucun	

Groupe	Contrat	Nom du fournisseur	Coût initial	Coût final	Mode d'octroi	Remarques
No	Date	Nature				
CT1015235	97-09-04	SERVICES CONS. SYST. SERVICES INFORMATIQUES A FORFAIT	16 800,00 \$	16 800,00 \$	Invitation	
CT1015248	97-09-08	SOC. CONSEIL LAMBDA HONORAIRES PROFESSIONNELS EN INFORMATIQUE	9 625,00 \$	9 625,00 \$	Aucun	
CT1015254	97-09-30	AGTI SERVICES CONSEIL SERVICES INFORMATIQUES A FORFAIT - mise en oeuvre du processus de développement pour les volets méthodologique et administratif	844 770,00 \$	844 770,00 \$	Public	
CT1015268	97-09-18	HITACHI ACQUISITION ET ENTRETIEN DES ORDINATEURS CENTRAUX	2 040 772,00 \$	2 040 772,00 \$	Public	
CT1015271	97-09-08	CARON, BELANGER ERNS SERVICES INFORMATIQUES A FORFAIT	52 665,00 \$	64 404,00 \$	Invitation	Ajout de biens livrables
CT1015288	97-10-01	TEQ CONSTRUCTION INC TRAVAUX DE RECONSTRUCTION	250 685,00 \$	259 133,00 \$	Aucun	Reconstruction suite à un feu, donc même fournisseur (1995), garanties etc.
CT1015293	97-09-22	CARON, BELANGER ERNS SERVICES DE GESTION ADMINISTRATIVE	9 625,00 \$	9 625,00 \$	Aucun	
CT1015300	97-09-22	SERV. CONS. CODASY SERVICES INFORMATIQUES A FORFAIT	67 000,00 \$	67 000,00 \$	Invitation	
CT1015315	97-09-24	GESPRO INFORMATIQUE SERVICES INFORMATIQUES A FORFAIT	42 420,00 \$	42 420,00 \$	Invitation	
CT1015324	97-10-02	AGTI SERVICES CONSEIL SERVICES DE GESTION ADMINISTRATIVE	27 450,00 \$	27 450,00 \$	Invitation	
CT1015334	97-10-06	GESPRO INFORMATIQUE ENTRETIEN DE LOGICIEL OU PROGICIEL INFORMATIQUE	141 275,00 \$	141 275,00 \$	Public	
CT1015340	97-10-08	MLH A INC. SERVICES EN ACTUARIAT	98 000,00 \$	98 000,00 \$	Invitation	
CT1015357	97-10-15	GROUPE DMR SERVICES INFORMATIQUES A FORFAIT	71 400,00 \$	71 400,00 \$	Invitation	

Groupe	Contrat	Nom du fournisseur	Coût initial	Coût final	Mode d'octroi	Remarques
No	Date	Nature				
CT1015368	97-10-15	SERVICES CONS. SYST. SERVICES INFORMATIQUES A FORFAIT	31 500,00 \$	31 500,00 \$	Invitation	
CT1015371	97-10-15	SERV. CONS. CODASYS HONORAIRES PROFESSIONNELS EN INFORMATIQUE	43 120,00 \$	43 120,00 \$	Invitation	
CT1015388	97-10-17	GRICS ENTRETIEN ET REPARATION D'EQUIPEMENT INFORMATIQUE ET BUREAUTIQUE	21 600,00 \$	21 600,00 \$	Aucun	Fournisseur unique
CT1015390	97-10-17	HITACHI SERVICES INFORMATIQUES A FORFAIT	5 000,00 \$	5 000,00 \$	Aucun	
CT1015400	97-10-17	MGG CENTRE DE LANGUE AUTRES SERVICES PROFESSIONNELS	4 750,00 \$	4 750,00 \$	Aucun	
CT1015413	97-10-20	LGS SERVICES INFORMATIQUES A FORFAIT	33 000,00 \$	33 000,00 \$	Invitation	
CT1015427	97-10-29	CIMA PLUS SERVICES D'INGENIERIE EN MECANIQUE ET ELECTRICITE	2 900,00 \$	2 900,00 \$	Aucun	
CT1015439	97-10-28	SERVICES CONS. SYST. SERVICES INFORMATIQUES A FORFAIT	9 990,00 \$	9 990,00 \$	Aucun	
CT1015442	97-10-28	CGI SERVICES INFORMATIQUES A FORFAIT	9 960,00 \$	9 960,00 \$	Aucun	
CT1015459	97-10-30	CGI SERVICES INFORMATIQUES A FORFAIT	9 900,00 \$	9 900,00 \$	Invitation	
CT1015473	97-11-05	GROUPE CONSEIL CONTINUUM SERVICES DE RECHERCHE, DE DEVELOPPEMENT, D'ANALYSE ET D'ETUDE	5 900,00 \$	7 288,00 \$	Aucun	Ajout d'imprévus
CT1015482	97-11-05	SERV. CONS. CODASYS ENTRETIEN DE LOGICIEL OU PROGICIEL INFORMATIQUE	480 000,00 \$	447 980,00 \$	Public	Non complété
CT1015498	97-11-10	APG AUTRES SERVICES PROFESSIONNELS	9 960,00 \$	9 960,00 \$	Aucun	
CT1015508	97-11-12	PSYCHO-CHOIX SERVICES DE FORMATION	4 800,00 \$	5 344,00 \$	Aucun	Ajout de personnes à former

Groupe	Contrat	Nom du fournisseur	Coût initial	Coût final	Mode d'octroi	Remarques
No	Date	Nature				
CT1015510	97-11-12	ARMANDO SIMARD D.D.S AUTRES SERVICES PROFESSIONNELS	50 000,00 \$	50 000,00 \$	Individu	Dentiste Indemnisation
CT1015529	97-11-12	RODIER SAINT-LOUIS AUTRES SERVICES PROFESSIONNELS	50 000,00 \$	50 000,00 \$	Individu	Dentiste Indemnisation
CT1015545	97-11-17	SECURITE ULTRA SERVICES DE GARDIENNAGE	12 540,00 \$	12 540,00 \$	Invitation	
CT1015551	97-11-25	MAINTENANCE EUREKA SERVICES DE GARDIENNAGE	259 312,80 \$	259 312,80 \$	Public	
CT1015561	97-11-19	DIGITAL EQUIPEMENT SERVICES INFORMATIQUES A FORFAIT	14 400,00 \$	14 400,00 \$	Aucun	Complément de travaux
CT1015572	97-11-20	AGTI SERVICES CONSEIL SERVICES DE GESTION ADMINISTRATIVE	9 900,00 \$	9 900,00 \$	Aucun	
CT1015583	97-11-27	MLLA INFORMATIQUE - travaux spécialisés en technologie et exploitation	880 000,00 \$	880 000,00 \$	Public	
CT1015593	97-11-27	GESPRO INFORMATIQUE INFORMATIQUE	50 000,00 \$	50 000,00 \$	Public	
CT1015608	97-11-27	GROUPE DMR INFORMATIQUE	50 000,00 \$	50 000,00 \$	Public	
CT1015615	97-12-04	MLLA SERVICES INFORMATIQUES A FORFAIT	245 655,00 \$	245 655,00 \$	Public	
CT1015626	97-12-10	DGSIG SERVICES INFORMATIQUES A FORFAIT	198 450,00 \$	198 450,00 \$	Aucun	Services gouvernementaux
CT1015643	97-12-05	LUC MONETTE SERVICES INFORMATIQUES A FORFAIT	9 985,00 \$	9 985,00 \$	Aucun	
CT1015652	97-12-12	GSS INC. SERVICES INFORMATIQUES A FORFAIT	41 510,00 \$	41 510,00 \$	Invitation	
CT1015666	97-12-16	CARON, BELANGER ERNS SERVICES DE GESTION FINANCIERE	10 000,00 \$	10 000,00 \$	Aucun	

Groupe	Contrat	Nom du fournisseur	Coût initial	Coût final	Mode d'octroi	Remarques
No	Date	Nature				
CT1015678	97-12-23	INFORMISSION INC. INFORMATIQUE - travaux en analyse fonctionnelle et réalisation technique	850 000,00 \$	850 000,00 \$	Public	
CT1015682	97-12-23	GROUPE DMR INFORMATIQUE	50 000,00 \$	50 000,00 \$	Public	
CT1015690	97-12-23	GESPRO INFORMATIQUE INFORMATIQUE	50 000,00 \$	50 000,00 \$	Public	
CT1015704	98-01-08	JOCELYNE LACROIX SERVICES DE RECHERCHE, DE DEVELOPPEMENT, D'ANALYSE ET D'ETUDE	30 000,00 \$	30 000,00 \$	Aucun	
CT1015718	98-01-08	TOWERS PERRIN SERVICES DE GESTION FINANCIERE	9 800,00 \$	9 800,00 \$	Aucun	
CT1015725	98-01-19	MELANIE PAQUET EMBAUCHE D'INDIVIDU	21 000,00 \$	21 000,00 \$	Individu	
CT1015732	98-01-21	CARON, BELANGER ERNS & YOUNG SERVICES DE GESTION ADMINISTRATIVE	9 933,00 \$	9 933,00 \$	Aucun	
CT1015742	98-01-23	GESPRO INFORMATIQUE SERVICES INFORMATIQUES A FORFAIT	440 880,00 \$	440 880,00 \$	Public	
CT1015753	98-01-29	CGI SERVICES INFORMATIQUES A FORFAIT	257 500,00 \$	257 500,00 \$	Public	
Total général:			16 539 037,68 \$			
				16 366 261,45 \$		

QUESTION 21

ÉTUDE DES CRÉDITS 1998-1999

DEMANDES DE RENSEIGNEMENTS PARTICULIERS DE L'OPPOSITION OFFICIELLE

FICHE EXPLICATIVE

Question # 21

Titre

Copie des études et avis réalisés par ou pour la SAAQ depuis 1994 sur :

- a) le port du casque à vélo;
- b) le virage à droite sur feu rouge;
- c) la conduite en état d'ébriété;
- d) les cours de conduite.

Exposé et statistiques (s'il y a lieu)

Faits nouveaux :

Enquête sur le port du casque à vélo : 1997 (N.B. enquêtes similaires déjà réalisées en 1994, 1995 et 1996).

Profil des conducteurs reconnus coupables d'une infraction au Code criminel reliée à la conduite automobile et ayant été impliqués dans un accident de la route - 1997.

QUESTION 22

ÉTUDE DES CRÉDITS 1998-1999
DEMANDES DE RENSEIGNEMENTS PARTICULIERS
DE L'OPPOSITION OFFICIELLE

FICHE EXPLICATIVE

Question 22

Titre

L'ensemble des études et avis réalisés par ou pour la SAAQ depuis 1994, leurs conclusions et les suites qui leur sont données.

Exposé et statistiques (s'il y a lieu)

Comme cette question a été posée l'an dernier (quest. #15), voici les faits nouveaux en 1997-1998 :

Dossier statistique - Bilan 1996 : Accidents, parc automobile, permis de conduire. (Produit en 1997).

Interprétation du bilan routier 1996. (Produit en 1997).

Dossier statistique - Bilan 1996 des taxis, des autobus et des camions et tracteurs routiers. (Produit en 1997).

Enquête sur les véhicules lourds affectés au transport de marchandises - 1997

Évolution du taux d'utilisation des sièges d'auto pour enfants - 1997.

Profil des blessures des victimes d'accidents de la route au Québec en 1992. (Produit en 1997).

Profil des victimes de la route ayant subi une lésion médullaire (paraplégiques et quadriplégiques) : 1978-1994. (Produit en 1997).

QUESTION 23

ÉTUDE DES CRÉDITS 1998-1999

DEMANDES DE RENSEIGNEMENTS PARTICULIERS DE L'OPPOSITION OFFICIELLE

FICHE EXPLICATIVE

Question # 23

Titre

Pour 1997-1998, liste des contrats et nom des entreprises qui n'ont pas respecté les délais fixés dans les contrats, la longueur et motifs du délai ainsi que le montant de la pénalité appliquée.

Exposé et statistiques (s'il y a lieu)

Voir les fiches ci-jointes

SOURCE :

DIRECTION GÉNÉRALE DE QUÉBEC ET DE L'EST

ÉTUDE DES CRÉDITS 1998-1999

DEMANDES DE RENSEIGNEMENTS PARTICULIERS DE L'OPPOSITION OFFICIELLE

FICHE EXPLICATIVE

Titre

Pour 1997-1998, liste des contrats et nom des entreprises qui n'ont pas respecté les délais fixés dans les contrats, la longueur et motifs du délai ainsi que le montant de la pénalité appliquée.

Exposé et statistiques (s'il y a lieu)

Direction Gaspésie-Îles-de-la-Madeleine

3100-95-7103

Gautec inc., 20, Parc Industriel, Matane (Québec) G4W 3N3

Délai prévu : ϕ

Longueur (nbre de jours) : ϕ

Motif : Contrat non terminé

Pénalité : ϕ - Contrat n'ayant pas respecté le délai à cause : (1) de travaux additionnels non prévus, (2) de conditions de travaux différentes des plans et devis, (3) d'arrêt de travaux par le ministère de l'Environnement ou la CSST et (4) d'impossibilité d'obtenir les matériaux requis dans les délais.

3100-96-0209

Sani-Sable L.B. inc., 134, rue des Geais, C.P. 1114, Maria (Québec) G0C 1Y0

Délai prévu : 13 mars 1997

Longueur (nbre de jours) : 7 jours

Motif : Travaux additionnels au contrat justifiant trois (3) jours additionnels

Pénalité : 1 500 \$

3100-96-0702

Pavages Beau-Bassin inc., 136, boul. Perron Ouest, C.P. 460, New Richmond (Québec) G0C 2B0

Délai prévu : 97-10-25

Longueur (nbre de jours) : 18 jours, Avenant 3

Motif : Entrées privées non livrées à temps par l'entrepreneur sur contrat précédant le contrat d'enrobé

Pénalité : ϕ - Contrat n'ayant pas respecté le délai à cause de travaux non terminés relevant du ministère des Transports ou d'un tiers (entrepreneur, municipalité) ou à la demande du Ministère.

3100-97-0001

P. et B. Entreprises ltée, Chemin Principal, C.P. 60, Havre-aux-Maisons (Québec) G0B 1K0

Délai prévu : 97-11-01

Longueur (nbre de jours) : 14 jours, Avenant 1

Motif : Difficulté de validation du mélange d'enrobé produit par rapport à la formule acceptée (le devis prévoit que la validation est exclue du délai). Début de pose le 97-10-31

Pénalité : ϕ - Contrat n'ayant pas respecté le délai original à cause d'une difficulté de validation du mélange d'enrobé bitumineux ou de conditions climatiques défavorables. Le devis permet d'allonger le délai pour ces motifs.

3100-97-0105

Gervais Dubé inc., 76, rue Morissette, Trois-Pistoles (Québec) G0L 4K0

Délai prévu : 97-10-22

Longueur (nbre de jours) : 8 jours

Motif : Travaux supplémentaires demandés par le MTQ

Pénalité : ϕ - Contrat n'ayant pas respecté le délai à cause : (1) de travaux additionnels non prévus, (2) de conditions de travaux différentes des plans et devis, (3) d'arrêt de travaux par le ministère de l'Environnement ou la CSST et (4) d'impossibilité d'obtenir les matériaux requis dans les délais.

3100-97-0106

Entreprises L. Michaud et Fils (82) inc., 341, rue des Forges, Amqui (Québec) G0J 1B0

Délai prévu : 97-08-29

Longueur (nbre de jours) : 14 jours

Motif : Interruption des travaux de 17 jours suite au retard pour l'obtention du CAC

Pénalité : ϕ - Contrat n'ayant pas respecté le délai à cause : (1) de travaux additionnels non prévus, (2) de conditions de travaux différentes des plans et devis, (3) d'arrêt de travaux par le ministère de l'Environnement ou la CSST et (4) d'impossibilité d'obtenir les matériaux requis dans les délais.

3100-97-0111

Vance Lepage, 392, route 132, C.P. 36, Port-Daniel (Québec) G0C 2N0

Délai prévu : 97-10-14

Longueur (nbre de jours) : 2 jours

Motif : Instabilité de l'infrastructure constatée en fin de travaux. Prolongation de délai pour permettre au remblai de se stabiliser.

Pénalité : 2 000 \$

3100-97-0201

D.L.D. Construction, 4359, Lac Sept-Îles, Saint-Raymond de Portneuf (Québec) G0A 4G0

Délai prévu : 97-11-13

Longueur (nbre de jours) : 6 jours

Motif : Aucun motif

Pénalité : 3 000 \$

3100-97-0604

P. et B. Entreprises ltée, Chemin Principal, C.P. 60, Havre-aux-Maisons (Québec) G0B 1K0

Délai prévu : 97-11-01

Longueur (nbre de jours) : 5 jours, Avenant 1

Motif : Difficulté de validation du mélange d'enrobé produit par rapport à la formule acceptée. Début de pose le 97-10-15

Pénalité : ϕ - Contrat n'ayant pas respecté le délai original à cause d'une difficulté de validation du mélange d'enrobé bitumineux ou de conditions climatiques défavorables. Le devis permet d'allonger le délai pour ces motifs.

3100-97-0606

Pavages Beau-Bassin inc., 136, boul. Perron Ouest, C.P. 460, New Richmond (Québec) G0C 2B0

Délai prévu : 97-10-02

Longueur (nbre de jours) : 4 jours, Avenant 2

Motif : Travaux suspendus pour aller paver un autre contrat du Ministère (route 132, Pabos) où la circulation était plus importante et les incommodations des usagers et riverains plus importantes (surface en gravier)

Pénalité : ϕ - Contrat n'ayant pas respecté le délai à cause de travaux non terminés relevant du ministère des Transports ou d'un tiers (entrepreneur, municipalité) ou à la demande du Ministère.

3100-97-0701

Pavages Beau-Bassin inc., 136, boul. Perron Ouest, C.P. 460, New Richmond (Québec) G0C 2B0

Délai prévu : 97-10-15

Longueur (nbre de jours) : 19 jours, Avenant 4

Motif : Entrées privées non livrées à temps par l'entrepreneur sur contrat précédant le contrat d'enrobé

Pénalité : ϕ - Contrat n'ayant pas respecté le délai à cause de travaux non terminés relevant du ministère des Transports ou d'un tiers (entrepreneur, municipalité) ou à la demande du Ministère.

3100-97-0703

Pavages Beau-Bassin inc., 136, boul. Perron Ouest, C.P. 460, New Richmond (Québec) G0C 2B0

Délai prévu : 97-10-15

Longueur (nbre de jours) : 9 jours, Avenant 2

Motif : Entrée privées non livrées à temps par l'entrepreneur sur contrat précédant le contrat d'enrobé

Pénalité : ϕ - Contrat n'ayant pas respecté le délai à cause de travaux non terminés relevant du ministère des Transports ou d'un tiers (entrepreneur, municipalité) ou à la demande du Ministère.

3100-97-0705

Pavages Beau-Bassin inc., 136, boul. Perron Ouest, C.P. 460, New Richmond (Québec) G0C 2B0

Délai prévu : 97-10-16

Longueur (nbre de jours) : 12 jours, Avenant 2

Motif : Début 97-10-16 retardé par d'autres travaux d'enrobé pour le compte du ministère des Transports à Pabos (chantier plus important sur route nationale)

Pénalité : ϕ - Contrat n'ayant pas respecté le délai à cause de travaux non terminés relevant du ministère des Transports ou d'un tiers (entrepreneur, municipalité) ou à la demande du Ministère.

3100-97-0713

Pavages Beau-Bassin inc., 136, boul. Perron Ouest, C.P. 460, New Richmond (Québec) G0C 2B0

Délai prévu : 97-11-11

Longueur (nbre de jours) : 2 jours, Avenant 2

Motif : Structure de chaussée non livrée à temps par l'entrepreneur du contrat précédant le contrat d'enrobé

Pénalité : ϕ - Contrat n'ayant pas respecté le délai à cause de travaux non terminés relevant du ministère des Transports ou d'un tiers (entrepreneur, municipalité) ou à la demande du Ministère.

Direction Bas-Saint-Laurent

3300-95-0402

Maurice Bélanger, paysagiste inc., 175, route 132 Est, Amqui (Québec) G0J 1B0

Délai prévu : 97-07-14

Longueur (nbre de jours) : 3 jours

Motif : Érosions suite à de fortes pluies survenus à la limite du délai prévu

Pénalité : ϕ - Contrat n'ayant pas respecté le délai à cause des conditions climatiques.

L'entrepreneur a terminé les travaux à temps sauf que le transfert de juridiction entre l'entrepreneur et le MTQ a été retardé à cause du mauvais temps.

3300-96-0702

Les Bétons Rivière-du-Loup (1980) inc., 95, Route rurale 1 Ouest, C.P. 910, Trois-Pistoles (Québec) G0L 4K0

Délai prévu : 97-06-30

Longueur (nbre de jours) : 123 jours, Avenant 4

Motif : Livraison tardive (97-09-26) de la structure de chaussée par l'entrepreneur du contrat précédant le contrat d'enrobé

Pénalité : ϕ - Contrat n'ayant pas respecté le délai à cause de travaux non terminés relevant du ministère des Transports ou d'un tiers (entrepreneur, municipalité) ou à la demande du Ministère.

3300-97-0102

Les Entreprises Rémi Charest inc., 312, rue Principale, Saint-Joseph-de-Kamouraska (Québec) G0L 3P0

Délai prévu : 97-08-22

Longueur (nbre de jours) : 5 jours

Motif : Pluie juste avant la livraison prévue du 1 km de chaussée obligeant l'entrepreneur à réparer et entretenir la structure de chaussée jusqu'à ce que la température en permette l'acceptation par le surveillant

Pénalité : ϕ - Contrat n'ayant pas respecté le délai à cause des conditions climatiques.

L'entrepreneur a terminé les travaux à temps sauf que le transfert de juridiction entre l'entrepreneur et le MTQ a été retardé à cause du mauvais temps.

3300-97-0106

Construction Jean-Paul Landry inc.,

Délai prévu : 97-09-23

Longueur (nbre de jours) : 3 jours

Motif : Nature du sous-sol en place (terre noire) différente de celle prévue impliquant une augmentation ($\pm 60\%$) du terrassement. La terre noire a dû être excavée et remplacée par du matériel granulaire adéquat

Pénalité : ϕ - Contrat n'ayant pas respecté le délai à cause : (1) de travaux additionnels non prévus, (2) de conditions de travaux différentes des plans et devis, (3) d'arrêt de travaux par le ministère de l'Environnement ou la CSST et (4) d'impossibilité d'obtenir les matériaux requis dans les délais.

3300-97-0202

Cap-Neige inc., 150, route 132 Ouest, C.P. 251, Caplan (Québec) G0C 1H0

Délai prévu : 21 juin 1998

Longueur (nbre de jours) : 11 semaines

Motif : Les travaux de construction de ce pont furent octroyés trop tard en saison de sorte qu'avec l'arrivée de l'hiver, le délai court dû être prolongé au-delà de l'hiver

Pénalité : ϕ

3300-97-0203

Asphalte G.M.P. inc., 2147, route 132 Est, Bic (Québec) G0L 1B0

Délai prévu : 97-09-21

Longueur (nbre de jours) : 25 jours

Motif : Le délai de livraison des blocs de béton imbriqués par le fournisseur fut de beaucoup plus long qu'estimé par le ministère des Transports. Il lui a fallu les produire expressément pour ce contrat

Pénalité : ϕ - Contrat n'ayant pas respecté le délai à cause : (1) de travaux additionnels non prévus, (2) de conditions de travaux différentes des plans et devis, (3) d'arrêt de travaux par le ministère de l'Environnement ou la CSST et (4) d'impossibilité d'obtenir les matériaux requis dans les délais.

3300-97-0603

Pavages Laurentiens (1986) inc., 1145, boul. Saint-Germain Ouest, C.P. 308, Rimouski (Québec) G5L 7C3

Délai prévu : 97-10-31

Longueur (nbre de jours) : 40 jours, Avenant 2, excluant les mois d'hiver

Motif : Réalisation d'un autre contrat pavage sur la route 132 et saison tardive pour l'utilisation du type de bitume dans l'enrobé, tel que prévu au devis

Pénalité : ϕ - Contrat n'ayant pas respecté le délai à cause de travaux non terminés relevant du ministère des Transports ou d'un tiers (entrepreneur, municipalité) ou à la demande du Ministère.

3300-97-0613

Construction BML, Division de Sintra inc., 105, rue L.P. Lebrun, C.P. 1056, Rivière-du-Loup (Québec) G5R 4C3

Délai prévu : 97-10-15

Longueur (nbre de jours) : 5 jours, Avenant 2

Motif : Début le 97-10-09 dû à d'autres travaux d'enrobé en cours pour le compte du ministère des Transports

Pénalité : ϕ - Contrat n'ayant pas respecté le délai à cause de travaux non terminés relevant du ministère des Transports ou d'un tiers (entrepreneur, municipalité) ou à la demande du Ministère.

3300-97-0615

Les Bétons Rivière-du-Loup (1980) inc., 95, Route rurale 1 Ouest, C.P. 910, Trois-Pistoles (Québec) G0L 4K0

Délai prévu : 97-09-15

Longueur (nbre de jours) : 5 jours, Avenant 1

Motif : Conditions climatiques

Pénalité : ϕ - Contrat n'ayant pas respecté le délai original à cause d'une difficulté de validation du mélange d'enrobé bitumineux ou de conditions climatiques défavorables. Le devis permet d'allonger le délai pour ces motifs.

3300-97-0617

Construction BML, Division de Sintra inc., 105, rue L.P. Lebrun, C.P. 1056, Rivière-du-Loup (Québec) G5R 4C3

Délai prévu : 97-09-15

Longueur (nbre de jours) : 11 jours, Avenant 1

Motif : Délai d'exécution de la formule EGA-10, validation du mélange d'enrobé produit par rapport à la formule acceptée

Pénalité : ϕ - Contrat n'ayant pas respecté le délai original à cause d'une difficulté de validation du mélange d'enrobé bitumineux ou de conditions climatiques défavorables. Le devis permet d'allonger le délai pour ces motifs.

3300-97-0707

Les Bétons Rivière-du-Loup (1980) inc., 95, Route rurale 1 Ouest, C.P. 910, Trois-Pistoles (Québec) G0L 4K0

Délai prévu : 97-10-30

Longueur (nbre de jours) : 94 jours, Avenant 2, excluant les mois d'hiver

Motif : Conditions défavorables (pluie et température froide), décision conjointe de reporter la pose de la couche de surface d'enrobé en 1998

Pénalité : ϕ - Contrat n'ayant pas respecté le délai à cause de travaux non terminés relevant du ministère des Transports ou d'un tiers (entrepreneur, municipalité) ou à la demande du Ministère.

3300-97-0712

Pavages Laurentiens (1986) inc., 1145, boul. Saint-Germain Ouest, C.P. 308, Rimouski (Québec) G5L 7C3

Délai prévu : 97-09-29

Longueur (nbre de jours) : 11 jours, Avenant 4

Motif : Retard de contestation des matériaux granulaires posés en fondation supérieure par l'entrepreneur du contrat de terrassement précédant le contrat d'enrobé

Pénalité : ϕ - Contrat n'ayant pas respecté le délai à cause de travaux non terminés relevant du ministère des Transports ou d'un tiers (entrepreneur, municipalité) ou à la demande du Ministère.

3300-97-0905

Saint-Romuald Construction inc., 415, 3^e Avenue, C.P. 2096, Saint-Romuald (Québec) G6W 5M3

Délai prévu : 97-10-24

Longueur (nbre de jours) : 6 jours

Motif : Arrêt des travaux par le CSST, travaux imprévus aqueduc et égouts

Pénalité : ϕ - Contrat n'ayant pas respecté le délai à cause : (1) de travaux additionnels non prévus, (2) de conditions de travaux différentes des plans et devis, (3) d'arrêt de travaux par le ministère de l'Environnement ou la CSST et (4) d'impossibilité d'obtenir les matériaux requis dans les délais.

3374-95-0006

Les Pêcheries C.M. Richard inc., 158, rang Mississipi, Saint-Germain (Québec) G0L 3G0

Délai prévu : 96-10-31

Longueur (nbre de jours) : 254 jours, aucun avis de renouvellement du contrat

Motif : Aucun

Pénalité : 680,75 \$ (retenue de la garantie)

Contrat de tonte de gazon, Autoroute 20 ; le contrat a été résilié à la demande du soumissionnaire.

3374-97-SB04

Les Entreprises Jamac, 18, rue du Centenaire, Mont-Carmel (Québec) G0L 1N0

Délai prévu : 97-08-29

Longueur (nbre de jours) : 6 jours

Motif : Conditions climatiques

Pénalité : ϕ - Avenant numéro 1 signé le 12 septembre 1997 afin de prolonger le délai d'exécution des travaux dû aux mauvaises conditions climatiques.

ÉTUDE DES CRÉDITS 1998-1999

DEMANDES DE RENSEIGNEMENTS PARTICULIERS DE L'OPPOSITION OFFICIELLE

FICHE EXPLICATIVE

Titre

Pour 1997-1998, liste des contrats et nom des entreprises qui n'ont pas respecté les délais fixés dans les contrats, la longueur et motifs du délai ainsi que le montant de la pénalité appliquée.

Exposé et statistiques (s'il y a lieu)

Direction de Chaudière-Appalaches

3471-97-0206

- Entrepreneur : D.I.M.S. Construction inc.
- Délai : 4 jours
- Motifs : Retard accumulé lors de l'exécution de ses travaux
- Pénalité : 3 200 \$

3474-97-0603

- Entrepreneur : La Cie de Pavage Asphalte Beaver
- Délai : 2 jours
- Motifs : Retard à débiter les travaux
- Pénalité : 1 000 \$

3474-97-0621

- Entrepreneur : Les Entreprises Lévisiennes inc.
- Délai : 6 jours
- Motifs : Trop de temps pour paver les accotements
- Pénalité : 3 000 \$

3476-97-0617

- Entrepreneur : Pavages Abénakis Itée
- Délai : 2 jours
- Motifs : Retard à débiter les travaux
- Pénalité : 1 000 \$

ÉTUDE DES CRÉDITS 1998-1999

DEMANDES DE RENSEIGNEMENTS PARTICULIERS DE L'OPPOSITION OFFICIELLE

FICHE EXPLICATIVE

Titre

Pour 1997-1998, liste des contrats et nom des entreprises qui n'ont pas respecté les délais fixés dans les contrats, la longueur et motifs du délai ainsi que le montant de la pénalité appliquée.

Exposé et statistiques (s'il y a lieu)

Contrat : 3574-96-0202

Entreprise : Grandmont et Fils Itée

Non respect du délai court :

8 jours x 500 \$ = 4 000 \$ de pénalité

Non respect du délai long :

6 jours x 500 \$ = 3 000 \$ de pénalité

Les délais prévus dans les documents contractuels sont de 8 semaines pour le délai long et de 7 semaines pour le délai court.

Ces délais sont ceux raisonnablement accordés pour la construction de ce type de pont, soit un portique en béton armé d'une portée de 15 m.

L'entrepreneur a terminé 10 jours plus tard que l'échéancier prévu. Sur ce retard, nous avons accordé 2 jours de délai sans pénalité justifiés par des imprévus hors de la responsabilité de l'entrepreneur.

Contrat : 3530-97-0905

Entreprise : Michel Miller inc.

Non respect du délai long de 2 semaines :

6,7 jours x 1 000 \$ = 6 700 \$ de pénalité

Contrat : 3530-97-0603

Entreprise : Inter-Cité Construction

Non respect du délai long de 40 jours :

2 jours x 1 500 \$ = 3 000 \$ de pénalité

SOURCE: Direction de la Côte-Nord

ÉTUDE DES CRÉDITS 1998-1999

DEMANDES DE RENSEIGNEMENTS PARTICULIERS DE L'OPPOSITION OFFICIELLE

FICHE EXPLICATIVE

Titre

Pour 1997-1998, liste des contrats et nom des entreprises qui n'ont pas respecté les délais fixés dans les contrats, la longueur et motifs du délai ainsi que le montant de la pénalité appliquée.

Exposé et statistiques (s'il y a lieu)

3650-96-0213

ENTREPRENEUR : Construction J.L. Pilote inc.
LONGUEUR DE LA PÉNALITÉ : 1 jour
MOTIF : Aucune modification au contrat - Non respect du délai.
N.B. : Retenue 13 500 \$ pour non-respect des délais ; 12 500 \$ retenus en 1996-1997 et 1 000 \$ en 1997-1998
MONTANT DE LA PÉNALITÉ : 1 000 \$

3650-97-0201

ENTREPRENEUR : Artère Construction inc.
LONGUEUR DE LA PÉNALITÉ : 10 jours
MOTIF : Planification de travaux déficiente.
Quantité de main-d'œuvre insuffisante
MONTANT DE LA PÉNALITÉ : 10 000 \$

3671-97-0603

ENTREPRENEUR : Inter-Cité Construction ltée
LONGUEUR DE LA PÉNALITÉ :
MOTIF : Suspension de travaux pour permettre à l'entreprise de réaliser d'autres contrats du MTQ plus prioritaires
MONTANT DE LA PÉNALITÉ : Aucun

3671-97-0906

ENTREPRENEUR : Inter-Cité Construction ltée
LONGUEUR DE LA PÉNALITÉ : 14 jours
MOTIF : Permettre à l'entrepreneur de réaliser des travaux supplémentaires sur un autre contrat pour le MTQ
MONTANT DE LA PÉNALITÉ : Aucun

3671-97-0909

ENTREPRENEUR : Inter-Cité Construction ltée
LONGUEUR DE LA PÉNALITÉ : 10 jours
MOTIF : Prolongation de délai d'exécution de 10 jours
Travaux additionnels
3 jours de pluie / Travaux de pavage interdit par le MTQ
MONTANT DE LA PÉNALITÉ : Aucun

3672-96-0902

ENTREPRENEUR : Excavation de Chicoutimi inc.
LONGUEUR DE LA PÉNALITÉ : 1 semaine
MOTIF : MTQ a accordé 2 jours pour augmentation de quantité, 5 jours pour
l'interdiction de travailler à l'automne précédant tout en laissant courir
le délai contractuel
MONTANT DE LA PÉNALITÉ : Aucun

3730-96-0605

ENTREPRENEUR : Pavex limitée
LONGUEUR DE LA PÉNALITÉ : 3 jours
MOTIF : Retard dans l'exécution du contrat
MONTANT DE LA PÉNALITÉ : 1 500 \$

3760-97-0102

ENTREPRENEUR : Les Constructions Ex-Terr inc.
LONGUEUR DE LA PÉNALITÉ : 11 jours
MOTIF : Retard dans l'exécution du contrat
MONTANT DE LA PÉNALITÉ : 11 000 \$

3760-97-0601

ENTREPRENEUR : Pavex limitée
LONGUEUR DE LA PÉNALITÉ : 2 jours
MOTIF : Retard dans l'exécution du contrat
MONTANT DE LA PÉNALITÉ : 780 \$

3760-97-0901

ENTREPRENEUR : Terexfor
LONGUEUR DE LA PÉNALITÉ : 3,5 jours
MOTIF : Retard dans l'exécution du contrat
MONTANT DE LA PÉNALITÉ : 3 500 \$

**DIRECTION GÉNÉRALE DES POLITIQUES
ET DE LA SÉCURITÉ DANS LES TRANSPORTS**

ÉTUDE DES CRÉDITS 1998-1999

DEMANDES DE RENSEIGNEMENTS PARTICULIERS DE L'OPPOSITION OFFICIELLE

FICHE EXPLICATIVE

Titre

Pour 1997-1998, liste des contrats et nom des entreprises qui n'ont pas respecté les délais fixés dans les contrats, la longueur et motifs du délai ainsi que le montant de la pénalité appliquée.

Exposé et statistiques (s'il y a lieu)

Pour la période 1997-1998, nous n'avons pas de délais qui ont été accordés pour des projets de recherche de 25 000 \$ et moins.

ÉTUDE DES CRÉDITS 1998-1999

DEMANDES DE RENSEIGNEMENTS GÉNÉRAUX DE L'OPPOSITION OFFICIELLE

FICHE EXPLICATIVE

Titre

La liste des contrats, quel que soit le montant, attribués en 1997-1998 spécifiquement à des firmes de communication, de recherche ou de relations publiques en indiquant :

- le nom de la firme (était-elle la plus basse soumissionnaire?);
- le mandat et la résultat du contrat;
- la durée du contrat;
- le coût du contrat;
- le mode d'octroi du contrat (soumission publique, sur invitation ou contrat négocié).

Exposé et statistiques (s'il y a lieu)

NO DE CONTRAT	ADJUDICATAIRE	RAPPORT	DURÉE
1420-97-QZ03	Roche	Déposé	4 mois

Étude de la valeur nette de récupération d'un tronçon ferroviaire sur la subdivision Montmagny (Harlaka / St-Romuald)

MONTANT : 9 900 \$ Accordé sans appel d'offres

NO DE CONTRAT	ADJUDICATAIRE	RAPPORT	DURÉE
1460-97-QZ04	Groupe-conseil KPMG	Déposé	4 mois

Bourses de fret : état de la situation et opportunités au Québec.

MONTANT : 7 800 \$ Accordé sans appel d'offres

NO DE CONTRAT	ADJUDICATAIRE	RAPPORT	DURÉE
1450-97-QZ02	Canac international inc.	Déposé	1 mois

Analyse et inspection de matériel roulant Européen (Hull).

MONTANT : 7 300 \$ Accordé sans appel d'offres.

DIRECTION GÉNÉRALE DE MONTRÉAL

ÉTUDE DES CRÉDITS 1998-1999

DEMANDES DE RENSEIGNEMENTS GÉNÉRAUX DE L'OPPOSITION OFFICIELLE

FICHE EXPLICATIVE

Titre

Pour 1997-1998, liste des contrats et nom des entreprises qui n'ont pas respecté les délais fixés dans les contrats, la longueur et motifs du délai ainsi que le montant de la pénalité appliquée.

Exposé et statistique (s'il y a lieu)

DÉPASSEMENT DES DÉLAIS :

Nom de l'entrepreneur :	SignoTech inc.
Délai initial :	7 décembre 1997
Délai prolongé :	17 décembre 1997
N° de contrat :	5172-97-0010
Motif du délai :	Organisation du travail

ÉTUDE DES CRÉDITS 1998-1999

**DEMANDES DE RENSEIGNEMENTS GÉNÉRAUX
DE L'OPPOSITION OFFICIELLE**

FICHE EXPLICATIVE

Titre Pour 1997-1998, liste des contrats et nom des entreprises qui n'ont pas respecté les délais fixés dans les contrats, la longueur et motifs du délai ainsi que le montant de la pénalité appliquée.	
Exposé et statistique (s'il y a lieu) 5171-97-0303 : Les Pavages Chenail inc. Délai 12 jours de retard à 250,00 \$/jour = 3,000,00 \$ de pénalité Motif du délai : Organisation du travail	

SOURCE : Direction de Laval — Mille-Îles

ÉTUDE DES CRÉDITS 1998-1999

DEMANDES DE RENSEIGNEMENTS PARTICULIERS DE L'OPPOSITION OFFICIELLE

FICHE EXPLICATIVE

Titre

Pour 1997-1998, liste des contrats et nom des entreprises qui n'ont pas respecté les délais fixés dans les contrats, la longueur et motifs du délai ainsi que le montant de la pénalité appliquée.

Service des inventaires et du plan - Direction de l'Île-de-Montréal

Exposé et statistiques (s'il y a lieu)

5200-97-CZ06

SNC Lavalin

Expertise technique viaduc du CN au-dessus de l'autoroute 720

Livraison prévue de l'étude : 97-08-08

Livraison réelle : 97-09-24

L'étude a été bonifiée à la demande du Ministère et une extension implicite de délai a été consentie, sans application de pénalité, considérant l'origine de la demande et l'absence de préjudice pour le MTQ.

5200-97-AA03

Groupe Cartier ltée

Étude d'intervention sur le boulevard Crémazie

Livraison prévue de l'étude : 97-07-31

Livraison réelle : 97-12-19

L'étude a été bonifiée à l'instigation de la Ville de Montréal, partenaire à ce projet. Une extension du délai a été admise implicitement, aucun préjudice n'étant conséquent de ce report.

SOURCE: Service des inventaires et du plan
Direction de l'Île-de-Montréal

ÉTUDE DES CRÉDITS 1998-1999

DEMANDES DE RENSEIGNEMENTS PARTICULIERS DE L'OPPOSITION OFFICIELLE

FICHE EXPLICATIVE

Titre

Pour 1997-1998, liste des contrats et nom des entreprises qui n'ont pas respecté les délais fixés dans les contrats, la longueur et motifs du délai ainsi que le montant de la pénalité appliquée.

Exposé et statistiques (s'il y a lieu)

Aucun contrat terminé en 1997-98 ne montre de dépassement de délai ainsi que de pénalité appliquée.

Pour certains contrats pour lesquels la demande de paiement final n'est pas encore produite, il y aura un dépassement ainsi qu'une pénalité. Ceux-ci seront déclarés pour l'année financière au cours de laquelle prendra fin le contrat.

DIRECTION GÉNÉRALE DE L'OUEST

ÉTUDE DES CRÉDITS 1998-1999

DEMANDES DE RENSEIGNEMENTS PARTICULIERS DE L'OPPOSITION OFFICIELLE

FICHE EXPLICATIVE

Titre

Pour 1997-1998, liste des contrats et nom des entreprises qui n'ont pas respecté les délais fixés dans les contrats, la longueur et motifs du délai ainsi que le montant de la pénalité appliquée.

Exposé et statistiques (s'il y a lieu)

CONTRAT	ENTREPRENEUR	DÉLAI	MOTIF	MONTANT
6100-97-0105	R.Paré Excavation	6 jours	Mauvaise planification au début des travaux	6 000,00\$

ÉTUDE DES CRÉDITS 1998-1999

DEMANDES DE RENSEIGNEMENTS PARTICULIERS DE L'OPPOSITION OFFICIELLE

FICHE EXPLICATIVE

Titre

Pour 1997-1998, liste des contrats et nom des entreprises qui n'ont pas respecté les délais fixés dans les contrats, la longueur et motifs du délai ainsi que le montant de la pénalité appliquée.

Exposé et statistiques (s'il y a lieu)

Contrat 6373-97-0903

Entrepreneur : La Cie de Pavage d'Asphalte Beaver division du Groupe Devesco ltée

Délai prévu (court) : 21 jours

Délai prévu (long) : 28 jours

Délai effectif : 46 jours

Motif : aucun

Pénalité : 91 000 \$

Contrat 6372-97-0616

Entrepreneur : Les constructions et pavages Continental division de 3264556 Canada inc.

Délai prévu : 1997-10-15

Délai effectif : 1997-10-29

Motifs : La date d'autorisation de débiter les travaux a été accordée le 10 octobre 1997, ce qui ne donnait à l'entrepreneur que 6 jours pour exécuter les travaux comparativement au 20 jours accordés par le Ministère pour le délai court. Le Ministère accepte la prolongation de délai de 14 jours pour compléter le délai court, soit jusqu'au 29 octobre 1997.

Pénalité : aucune.

Contrat 6372-97-0701

Entrepreneur : Les constructions et pavages Continental division de 3264556 Canada inc.

Délai court prévu : 18 jours (1997-08-30)

Délai long prévu : 4 semaines (1997-09-10)

Délai effectif : 1997-09-16

Motifs : - 5 jours de pluies
- 1 jour non-autorisé par le Ministère
- 11 jours pour travaux non-prévus

Pénalité : aucune.

Contrat 6373-97-0602

Entrepreneur : Simard-Beaudry inc. division Pagé Construction

Délai court prévu : 1997-10-01 (21 jours)

Délai long prévu : 1997-10-13 (5 semaines)

Délai effectif : 1997-11-14

Motifs : Travaux supplémentaires causés par l'arrachement du pavage après planage et installation de trois puisards.

Pénalité : aucune.

Contrat 6373-97-0604

Entrepreneur : Construction et pavage Portneuf inc.

Délai prévu : 1997-08-26

Délai effectif : 1997-09-10

Motifs : Bris majeur à l'usine de l'entrepreneur le 12 août empêchant toute production d'asphalte.

Pénalité : aucune.

ÉTUDE DES CRÉDITS 1998-1999

DEMANDES DE RENSEIGNEMENTS PARTICULIERS DE L'OPPOSITION OFFICIELLE

FICHE EXPLICATIVE

Titre

Pour 1997-1998, liste des contrats et nom des entreprises qui n'ont pas respecté les délais fixés dans les contrats, la longueur et motifs du délai ainsi que le montant de la pénalité appliquée.

Exposé et statistiques (s'il y a lieu)

Contrat 6373-97-0607

Entrepreneur : Construction et pavage Portneuf inc.

Délai prévu : 1997-09-15

Délai effectif : 1997-09-18

Motifs : Bris majeur à l'usine de l'entrepreneur le 12 août empêchant toute production d'asphalte.

Pénalité : aucune.

Contrat 6373-97-0901

Entrepreneur : Construction Carbo inc.

Autorisation de débiter : 1997-05-05

Délai court prévu : 22 semaines

Délai long prévu : 26 semaines

Début des travaux : 1997-06-09

Fin prévue : 1997-11-02

Fin réelle : 1997-11-20

Motifs : Travaux d'approche phase 2 pas exécutés selon l'échéancier prévu (début des travaux : 1 mois plus tard).

Pénalité : 18 jours X 2 500 \$/jour = 45 000 \$

Contrat 6475-97-0604

Entrepreneur : La Cie de pavage d'Asphalte Beaver

Délai court prévu : 25 jours (1997-08-20) maximum du délai long (extensionné par avenant 1997-09-04)

Délai long prévu : 7 semaines (1997-08-20)

Délai effectif : 1997-09-04

Début des travaux : 1997-08-04

Fin des travaux : 1997-09-11

Raison de prolongation : 3 jours en raison de la pluie et 4 jours de retard dans l'exécution des travaux.

Pénalité : 4 jours X 2 500 \$/jour = 10 000 \$

* Extension des délais court et long par avenant à la date du 1997-09-04.

Contrat 6410-96-0252

Entrepreneur : Grandmont et Fils ltée

Délai court prévu : 84 jours

Délai long prévu : 98 jours

Délai court effectif : 114 jours

Délai long effectif : 140 jours

Motifs : 8 jours ouvrables supplémentaires pour des réparations de dalle en surface en plus.

17 jours ouvrables supplémentaires pour la réalisation d'une chape d'étanchéité.

3 jours ouvrables supplémentaires pour pluie ayant empêché les travaux.

Pénalité : Aucune.

ÉTUDE DES CRÉDITS 1998-1999

DEMANDES DE RENSEIGNEMENTS PARTICULIERS DE L'OPPOSITION OFFICIELLE

FICHE EXPLICATIVE

Titre

Pour 1997-1998, liste des contrats et nom des entreprises qui n'ont pas respecté les délais fixés dans les contrats, la longueur et motifs du délai ainsi que le montant de la pénalité appliquée.

Exposé et statistiques (s'il y a lieu)

Contrat 6310-96-0721

Entrepreneur : Les Constructions et pavages Continental division de 3264556 Canada inc.

Début des travaux : 29 octobre 1996

Délai court prévu : 10 jours (7 novembre 1996)

Délai long prévu : 3 semaines (18 novembre 1996)

Suspension des travaux : 31 octobre 1996

Reprise des travaux : 7 juillet 1997

Fin des travaux : 11 juillet 1997

Délai effectif : 7 jours

Prolongation de délai par avenant (V-5) : court : 0 jour
long : 41 jours

Motifs : Conformément à l'article 8.8. du CCDG, les mois de novembre, décembre, janvier, février, mars, avril et mai sont exclus du délai d'exécution. La suspension des travaux a été acceptée en raison de l'arrivée hâtive de l'hiver.

Pénalité : aucune.

Contrat 6310-96-0922

Entrepreneur : Les Constructions et pavages Continental division de 3264556 Canada inc.

Début des travaux : 9 octobre 1996

Délai court prévu : 5 semaines (13 novembre 1996)

Délai long prévu : 6 semaines (23 juin 1997)

Suspension des travaux : 15 novembre 1996

Reprise des travaux : 9 juin 1997

Fin des travaux : 30 juin 1997

Délai effectif : 59 jours

Prolongation de délai par avenant (V-5) : court : 24 jours
long : 7 jours

Motifs : - 14 jours pour travaux non-prévus
- 3 jours pour pluie diluvienne
- 7 jours pour une nouvelle validation d'une formule d'enrobé bitumineux

Pénalité : aucune.

Contrat 6474-97-0603

Sintra inc.

Délai court : 1997-10-06

Délai long : 9 jours (1997-10-06)

Fin des travaux : 1997-10-09

Prolongation de délai par avenant V-5 : 1997-10-15

Motifs : Entrepreneur retardé par d'autres travaux du MTQ en cours. Par la suite, quatre jours de pluie.

Pénalité : aucune.

ÉTUDE DES CRÉDITS 1998-1999

DEMANDES DE RENSEIGNEMENTS PARTICULIERS DE L'OPPOSITION OFFICIELLE

FICHE EXPLICATIVE

Titre

Pour 1997-1998, liste des contrats et nom des entreprises qui n'ont pas respecté les délais fixés dans les contrats, la longueur et motifs du délai ainsi que le montant de la pénalité appliquée.

Exposé et statistiques (s'il y a lieu)

No de contrat Entrepreneurs	Extension de délai autorisé	Motifs	Pénalité applicable
6510-96-0201 Grandmont & Fils ltée	(Travaux autres que peinture) Non autorisé Court : 5 jours Long : 0 jour	Mauvaise organisation de l'entrepreneur (entrave à la circulation)	5 000 \$
	(Travaux de peinture): Autorisé : Court :246 jours Long :19 jours	Conditions climatiques (aucune entrave à la circulation)	0 \$
6510-97-0318 Jean-Louis Campeau inc	12 jours	Tempête le 26 octobre et température trop froide	0 \$
6510-97-0908 Constr. Charbonneau et Provost inc.	Court : 15 jours Long : 5 jours	Conditions climatiques (aucune entrave à la circulation)	0 \$
6510-97-0917 Jean-Louis Campeau inc	Court : 7 jours Long : 7 jours	Conditions climatiques (aucune entrave à la circulation)	0 \$

ÉTUDE DES CRÉDITS 1998-1999

DEMANDES DE RENSEIGNEMENTS PARTICULIERS DE L'OPPOSITION OFFICIELLE

FICHE EXPLICATIVE

Titre			
<p>Pour 1997-1998, liste des contrats et nom des entreprises qui n'ont pas respecté les délais fixés dans les contrats, la longueur et motifs du délai ainsi que le montant de la pénalité appliquée.</p>			
Exposé et statistiques (s'il y a lieu)			
No de contrat Entrepreneur	Extension de délai autorisé	Motifs	Pénalité applicable
6510-97-0003 Glissières Trans Québec	12 jours	Changement au contrat Dépl. utilités publiques Ajout Modification de certains sites Conditions climatiques difficiles	0 \$
6510-97-0925 Georges V. Riddell inc	3 jours	Court délai entre l'ouverture soumissions et l'autorisation de débiter les travaux Délai d'approvisionnement Conditions climatiques	
6510-97-0201 Const. G. Dilorio inc	12 jours	2 jours de pluie Sous-traitants de Bell	0 \$
6510-97-0202 Beaver Asphalte	19 jours	Augmentation des quantités concernant les réparations de dalle, soit : 400 m ² au lieu de 70 m ²	0 \$
6510-97-0914 Généreux Construction	2 semaines	Retard sur la fourniture de matériel électrique	0 \$
6510-97-0306 Pierre Brossard (1998)	6 semaines	Retard sur la fourniture de matériaux électriques Crise du verglas	0 \$
	2 semaines printemps 98	Terrassements mineurs impraticables l'hiver	0 \$
6510-97-0313 Pierre Brossard (1998)	6 semaines	Retard sur la fourniture de matériaux électriques Crise du verglas	0 \$
	2 semaines	Terrassements mineurs impraticables l'hiver	0 \$

DIRECTION GÉNÉRALE DES SERVICES À LA GESTION

ÉTUDE DES CRÉDITS 1998-1999

DEMANDES DE RENSEIGNEMENTS PARTICULIERS DE L'OPPOSITION OFFICIELLE

FICHE EXPLICATIVE

Titre

Pour 1997-1998, liste des contrats et nom des entreprises qui n'ont pas respecté les délais fixés dans les contrats, la longueur et motifs du délai ainsi que le montant de la pénalité appliquée.

Exposé et statistiques (s'il y a lieu)

La Direction des contrats et des ressources matérielles n'a pas attribué de contrats en 1997-1998 à des entreprises qui n'ont pas respecté les délais fixés dans les contrats.

SOURCE: Direction des contrats et des ressources matérielles

QUESTION 24

ÉTUDE DES CRÉDITS 1998-1999

DEMANDES DE RENSEIGNEMENTS PARTICULIERS DE L'OPPOSITION OFFICIELLE

FICHE EXPLICATIVE

Question # 24

Titre

Montants accordés en 1997-1998 à chaque municipalité dans le cadre des programmes d'aide et prévisions pour 1998-1999 :

- a) prise en charge des routes locales 1 et 2;
- b) projets d'amélioration des routes locales 1 et 2;
- c) réfection des ponts et des structures et crédits prévus en 1997-1998 pour chaque municipalité dans le cadre de ces programmes.

Exposé et statistiques (s'il y a lieu)

- a) prise en charge des routes locales 1 et 2 :
1997-1998 : voir liste fournie en réponse à la question 6 a).
- b) projets d'amélioration des routes locales 1 et 2 :
1997-1998 : voir liste fournie en réponse à la question 6 b).
- c) réfection des ponts et des structures :
1997-1998 : voir la liste fournie en réponse à la question 6 b).

QUESTION 25

ÉTUDE DES CRÉDITS 1998-1999

DEMANDES DE RENSEIGNEMENTS PARTICULIERS DE L'OPPOSITION OFFICIELLE

FICHE EXPLICATIVE

Question # 25

Titre

Crédits affectés en 1997-1998 à chacun des sites dangereux du réseau routier (point noir), crédits complets prévus par site en 1998-1999, liste complète et la localisation des sites considérés dangereux.

Exposé et statistiques (s'il y a lieu)

Voir fiches en annexe

SOURCE:

DIRECTION GÉNÉRALE DE QUÉBEC ET DE L'EST

ÉTUDE DES CRÉDITS 1998-1999

DEMANDES DE RENSEIGNEMENTS PARTICULIERS DE L'OPPOSITION OFFICIELLE

FICHE EXPLICATIVE

Question # 25

Titre

Crédits affectés en 1997-1998 à chacun des sites dangereux du réseau routier (point noir), crédits complets prévus par site en 1998-1999, liste complète et la localisation des sites considérés dangereux.

Exposé et statistiques (s'il y a lieu)

Crédits affectés en 1997-1998 - Sites dangereux (point noir)

Direction Gaspésie—Îles-de-la-Madeleine

Projet : 20-3100-9601

Endroit : Route 199, Chiasson, Étang-du-Nord

Travaux : Pose de feux clignotants

Coût : 2 600 \$

Projet : 20-3172-9210

Endroit : Pabos Mill, Courbe de l'Église, route 132

Travaux : Correction courbe sous standard

Coût : 878 000 \$

Projet : 20-3174-8765

Endroit : Route 132, Entre le golf et l'église, Carleton

Travaux : Réaménagement géométrique d'intersection et contrôle d'accès

Coût : 42 000 \$

Direction Bas-Saint-Laurent

Projet : 20-3371-8611

Endroit : Route 132, Boulevard Gaboury, Rose Boivert, Mont-Joli

Travaux : Reconstruction, urbanisation, trottoir, éclairage et système de drainage pluvial, contrôle d'accès et réaménagement d'intersections

Coût : 1 783 000 \$

Projet : 20-3371-8903

Endroit : Intersection route 132 et rue de la Mer, Saint-Fabien

Travaux : Réaménagement géométrique d'intersection et éclairage

Coût : 13 000 \$

Projet : 20-3371-9313

Endroit : Intersection 132, 234 et entrée des Jardins de Métis, Grand Métis

Travaux : Réaménagement d'intersection avec voies auxiliaires de virage et éclairage

Coût : 13 000 \$

Projet : 20-3374-9225

Endroit : Rue King au chemin nord du Rocher, Saint-Pacôme

Travaux : Correction de courbes sous-standard

Coût : 125 000 \$

ÉTUDE DES CRÉDITS 1998-1999

DEMANDES DE RENSEIGNEMENTS PARTICULIERS DE L'OPPOSITION OFFICIELLE

FICHE EXPLICATIVE

Question # 25

Crédits affectés en 1997-1998 - Sites dangereux (suite)

Projet : 20-3474-9417
Endroit : Route 277, Sortie nord du village, (Gagnon), Sainte-Claire
Travaux : Réaménager le carrefour afin d'améliorer la fluidité et la sécurité de la circulation.
Coût : 375 000 \$

Projet : 20-3474-9535
Endroit : Aut. 20 sortie 305, Saint-Nicolas
Travaux : Installer un système de feux de circulation afin d'améliorer la sécurité et la fluidité de la circulation.
Coût : 40 000 \$

Projet : 20-3474-9603
Endroit : Aut. 20 de Mgr Bourget à la route 173, Lévis
Travaux : Installer un système d'éclairage sur l'autoroute 20 afin d'améliorer le confort et la sécurité de la circulation.
Coût : 348 000 \$

Projet : 20-3476-9101
Endroit : Routes 204 et 275, Saint-Prosper
Travaux : Réaménager le carrefour afin d'assurer la sécurité et la commodité des manoeuvres de virage.
Coût : 530 000 \$

ÉTUDE DES CRÉDITS 1998-1999

DEMANDES DE RENSEIGNEMENTS PARTICULIERS DE L'OPPOSITION OFFICIELLE

FICHE EXPLICATIVE

Titre

Crédits affectés en 1997-1998 à chacun des sites dangereux du réseau routier (point noir), crédits complets prévus par site en 1998-1999, liste complète et la localisation des sites considérés dangereux.

Exposé et statistiques (s'il y a lieu)

Crédits affectés en 1997-1998 - Sites dangereux

Projet : 20-3471-9001

Endroit : Routes 112 et 173 (lit d'arrêt), Vallée Jonction

Travaux : Aménager un lit d'arrêt au pied de la côte 112 afin d'immobiliser les véhicules lourds en perte de contrôle.

Coût : 875 000 \$

Projet : 20-3472-8499

Endroit : Route 267-01-010 (8e Rang), Saint-Méthode-de-Frontenac

Travaux : Refaire une section de la route dans un nouveau corridor pour améliorer la sécurité et la fluidité.

Coût : 1 000 000 \$

Projet : 20-3472-9002

Endroit : Route 112-04-0210, ch. du Pansu, Disraëli

Travaux : Réaménager le carrefour afin d'améliorer la sécurité.

Coût : 425 000 \$

Projet : 20-3472-9421

Endroit : Routes 112 et 269 sud, Robertsonville

Travaux : Réaménager le carrefour afin d'en améliorer la sécurité et la fonctionnalité.

Coût : 250 000 \$

Projet : 20-3473-8326

Endroit : Route 132, ch. du Village est (Manoir), Cap-Saint-Ignace

Travaux : Réaménager l'intersection afin d'améliorer le confort et la sécurité.

Coût : 150 000 \$

Projet : 20-3474-8503

Endroit : Routes 175 et 218, Saint-Lambert-de-Lauzon

Travaux : Urbaniser la route 218 et réaménager le carrefour de la route 175 et 218 afin d'améliorer la sécurité et le confort des usagers.

Coût : 800 000 \$

ÉTUDE DES CRÉDITS 1998-1999

DEMANDES DE RENSEIGNEMENTS PARTICULIERS DE L'OPPOSITION OFFICIELLE

FICHE EXPLICATIVE

Question #25

Titre

Crédits affectés en 1997-1998 à chacun des sites dangereux du réseau routier (point noir), crédits complets prévus par site en 1998-1999, liste complète et la localisation des sites considérés dangereux.

Exposé et statistiques (s'il y a lieu)

1997-1998

Intersection route 172 - Rang des Chutes - Saint-Ambroise
Coût des travaux : 66 232 \$

ÉTUDE DES CRÉDITS 1998-1999

DEMANDES DE RENSEIGNEMENTS PARTICULIERS DE L'OPPOSITION OFFICIELLE

FICHE EXPLICATIVE

Question # 25

Titre

Crédits affectés en 1997-1998 à chacun des sites dangereux du réseau routier (point noir), crédits complets prévus par site en 1998-1999, liste complète et la localisation des sites considérés dangereux.

Exposé et statistiques (s'il y a lieu)

CRÉDITS AFFECTÉS EN 1997-1998 – SITES DANGEREUX (points noirs)

Projet : 20-3973-9006

Endroit : Intersection route 365 et chemin du Brûlé, Pont-Rouge

Travaux : Réaménagement d'intersection

Coût : 536 500 \$

Projet : 20-3973-8611

Endroit : Intersection route 358 et route Delage, Cap-Santé

Travaux : Réaménagement d'intersection

Coût : 471 520 \$

Projet : 20-3973-9406

Endroit : Intersection route 369 et rue Gosford, Shannon

Travaux : Réaménagement d'intersection

Coût : 170 395 \$

Projet : 20-3971-8820 (parachèvement)

Endroit : Intersection routes 138 et 170, Saint-Siméon

Travaux : Réaménagement d'intersection, correction de courbes

Coût : 1 418 887 \$

Projet : 20-3972-9178 (parachèvement)

Endroit : Intersection route 138 et côte de l'Église, Boischatel

Travaux : Réaménagement d'intersection, ajout de feux lumineux

Coût : 26 732 \$

Projet : 20-3972-9129-A (parachèvement)

Endroit : Intersection route 138 et rue Lemoyne, Château-Richer

Travaux : Réaménagement d'intersection, ajout de feux lumineux

Coût : 30 145 \$

Projet : 20-3973-9401

Endroit : Chemin Principal, Saint-Marc-des-Carières

Travaux : Correction de profil vertical

Coût : 205 000 \$

Projet : 20-3972-9633

Endroit : Autoroute 40, bretelle Du Vallon, Québec

Travaux : Correction de courbe

Coût : 152 239 \$

Projet : 20-3971-9321

Endroit : Route 138 près du Lac du Séminaire, Baie-Sainte-Catherine

Travaux : Stabilisation de talus

Coût : 170 728 \$

DIRECTION GÉNÉRALE DE MONTRÉAL

ÉTUDE DES CRÉDITS 1998-1999

DEMANDES DE RENSEIGNEMENTS PARTICULIERS DE L'OPPOSITION OFFICIELLE

FICHE EXPLICATIVE

Question # 25

Titre

Crédits affectés en 1997-1998 à chacun des sites dangereux du réseau routier (point noir), crédits complets prévus par site en 1998-1999, liste complète et la localisation des sites considérés dangereux.

Exposé et statistiques (s'il y a lieu)

1997-1998

Autoroute 15, remplacement d'éclairage	700 000 \$	Laval
Route 337, de Martin Newton à l'autoroute 640	2 500 000 \$	Terrebonne

ÉTUDE DES CRÉDITS 1998-1999

DEMANDES DE RENSEIGNEMENTS PARTICULIERS DE L'OPPOSITION OFFICIELLE

FICHE EXPLICATIVE

Question # 25

Titre

Crédits affectés en 1997-1998 à chacun des sites dangereux du réseau routier (point noir), crédits complets prévus par site en 1998-1999, liste complète et la localisation des sites considérés dangereux pour le territoire de la Communauté urbaine de Montréal.

Exposé et statistiques (s'il y a lieu)

<u>Localisation</u>	<u>Coûts ('000 \$)</u>
	<u>1997</u>
Autoroute 40 – Ville de St-Léonard Installation d'atténuateurs d'impacts	147
Autoroute 15 – Ville de Montréal Installation de glissières rigides	75
Autoroute 20 – Baie-d'Urfé Installation de glissières semi-rigides	90
Autoroute 20 – Ville de Baie-d'Urfé Construction d'échangeur (Morgan)	339
Autoroute 20 – Ville de Beaconsfield Construction d'échangeur (Woodland)	410
Autoroute 720 – Ville de Montréal Protection aérienne	10
Autoroute 40 (Métropolitaine) Remplacement des panneaux polymères	1 393
Autoroute 13 – Ville de Lachine Échangeur autoroute 20	10

SOURCE : Direction de l'Île-de-Montréal
Service des inventaires et du plan

ÉTUDE DES CRÉDITS 1998-1999

DEMANDES DE RENSEIGNEMENTS PARTICULIERS DE L'OPPOSITION OFFICIELLE

FICHE EXPLICATIVE

Titre

Crédits affectés en 1997-1998 à chacun des sites dangereux du réseau routier (point noir), crédits complets prévus par site en 1998-1999, liste complète et la localisation des sites considérés dangereux.

Exposé et statistiques (s'il y a lieu)

Crédits affectés aux points noirs

1997-1998

- | | |
|--|------------|
| • intersection routes 133 / 239, Sainte-Victoire-de-Sorel : | 470 000 \$ |
| • intersection route 137 / 10 ^e Rang, Granby : | 11 000 \$ |
| • A-20, sorties 105 et 109, Saint-Mathieu-de-Beloeil : | 107 000 \$ |
| • intersection route 139 / 4 ^e Avenue, Acton Vale : | 13 000 \$ |

ÉTUDE DES CRÉDITS 1998-1999

DEMANDES DE RENSEIGNEMENTS PARTICULIERS DE L'OPPOSITION OFFICIELLE

FICHE EXPLICATIVE

Titre

Crédits affectés en 1997-1998 à chacun des sites dangereux du réseau routier (point noir), crédits complets prévus par site en 1998-1999, liste complète et la localisation des sites considérés dangereux.

Exposé et statistiques (s'il y a lieu)

Crédits affectés aux sites dangereux

1997-1998

- | | |
|--|-----------|
| • intersection route 133 / rue Messier, Mont-Saint-Hilaire : | 27 000 \$ |
| • intersection route 133 / rue Rouville, Mont-Saint-Hilaire : | 27 000 \$ |
| • intersection route 241 / chemin 3 ^e Rang Est et Ouest,
Saint-Joachim-de-Shefford : | 10 000 \$ |

SOURCE: Service des inventaires et du plan / D.T. Est-de-la-Montérégie

ÉTUDE DES CRÉDITS 1998-1999

DEMANDES DE RENSEIGNEMENTS PARTICULIERS DE L'OPPOSITION OFFICIELLE

FICHE EXPLICATIVE

Question # 25

Titre

Crédits affectés en 1997-1998 à chacun des sites dangereux du réseau routier (point noir), crédits complets prévus par site en 1998-1999, liste complète et la localisation des sites considérés dangereux.

Exposé et statistiques (s'il y a lieu)

1997-98 crédits affectés aux points noirs

20-5474-8628 Réam. géométrique	Intersection rtes 112 et 235 St-Paul-d'Abbotsford, par. C.E.P. d'Iberville	617 019 \$
20-5472-9262 Réam. Géométrique Constr. de bande centrale	Intersection A-30 et rte 201 St-Timothée, ville C.E.P. de Salaberry-Soulanges	144 020 \$
20-5473-9405 Installation de feux feux de circulation	Intersection rte 338 et mtée du Coteau Les Coteaux, s.d. C.E.P. de Salaberry-Soulanges	122 348 \$
20-5471-8795-C Construction d'une bande centrale	A-15/rte 132 de part et d'autre de l'échangeur avec A-30 Candiac, ville C.E.P. de La Prairie	4 117 861 \$

ÉTUDE DES CRÉDITS 1998-1999

**DEMANDES DE RENSEIGNEMENTS PARTICULIERS
DE L'OPPOSITION OFFICIELLE**

FICHE EXPLICATIVE

Titre

Crédits affectés en 1997-1998 à chacun des sites dangereux du réseau routier (point noir), crédits complets prévus par site en 1998-1999, liste complète et la localisation des sites considérés dangereux.

Exposé et statistiques (s'il y a lieu)

1997-98 crédits affectés aux sites dangereux :

20-5471-9407	A-15/boul. Salaberry	254 567 \$
Élargissement à 2 voies	La Prairie, ville	
de la sortie d'autoroute	C.E.P. de La Prairie	

DIRECTION GÉNÉRALE DE L'OUEST

ÉTUDE DES CRÉDITS 1998-1999
DEMANDES DE RENSEIGNEMENTS PARTICULIERS
DE L'OPPOSITION OFFICIELLE

FICHE EXPLICATIVE

Question #25

Titre

Crédits affectés en 1997-1998 à chacun des sites dangereux du réseau routier (point noir), crédits complets prévus par site en 1998-1999, liste complète et la localisation des sites considérés dangereux.

Exposé et statistiques (s'il y a lieu)

1997-98: Aménagement d'éclairage routier, route 255-02-020
Kingsey, CT (projet 20-6475-9158-A) Crédit : 50 000 \$

ÉTUDE DES CRÉDITS 1998-1999

DEMANDES DE RENSEIGNEMENTS PARTICULIERS
DE L'OPPOSITION OFFICIELLE

FICHE EXPLICATIVE

Question # 25

Titre

Crédits affectés en 1997-1998 à chacun des sites dangereux du réseau routier (point noir), crédits complets prévus par site en 1998-1999, liste complète et la localisation des sites considérés dangereux.

Exposé et statistiques (s'il y a lieu)

POINTS NOIRS - SITES DANGEREUX

1997-1998

Projet	Infra	Localisation	Municipalité	Intervention	Long. (km)	Coût (000)\$
20-6173-9687	Rte 108-143	Int. Ch. McDonald	Ascot M.	Réam. géom. d'inters. Const. Voie d'évitement	0,38	120
20-6100-9272	Rte 161	Rue Québec Central	Lac Mégantic	Réam. géom. d'inter- Pose de feux circulation	0,10	319

ÉTUDE DES CRÉDITS 1998-1999
DEMANDES DE RENSEIGNEMENTS PARTICULIERS
DE L'OPPOSITION OFFICIELLE
FICHE EXPLICATIVE

Question # 25

Titre

Crédits affectés en 1997-1998 à chacun des sites dangereux du réseau routier (point noir), crédits complets prévus par site en 1998-1999, liste complète et la localisation des sites considérés dangereux.

Exposé et statistiques (s'il y a lieu)

Crédits affectés en 1997-1998 à chaque point noir :

• projet 20-6571-8686, A-25 et ruisseau St-Jean, St-Roch-Ouest :	56 000 \$
• projet 20-6571-8687. A-25 et rg. Rivière Sud, St-Roch-Ouest.....	71 000 \$
•	
TOTAL 1997-1998 :	127 000 \$

ÉTUDE DES CRÉDITS 1998-1999

DEMANDES DE RENSEIGNEMENTS PARTICULIERS DE L'OPPOSITION OFFICIELLE

FICHE EXPLICATIVE

Question # 25

Titre

Crédits affectés en 1997-1998 à chacun des sites dangereux du réseau routier (point noir), crédits complets prévus par site en 1998-1999, liste complète et la localisation des sites considérés dangereux.

Exposé et statistiques (s'il y a lieu)

AXE D'AMÉLIORATION - COÛT DES TRAVAUX RELIÉS AUX POINTS NOIRS

<u>ANNÉE FISCALE</u>	<u># PROJET</u>	<u>LOCALISATION</u>	<u>MUNICIPALITÉ</u>	<u>COÛTS</u>
<u>1997/1998</u>	<u>TRAVAUX RÉALISÉS</u>			
	20-6671-9621	Rte 309, pavage d'accotements.	L'Ange-Gardien	97 618 \$
	20-6672-9422	Rte 105, secteur IGA / Valuemark.	Chelsea	34 777 \$
	20-6672-9327	Inters. 307 / ch. du Mt-Cascades.	Cantley	126 593 \$
	20-6672-8765	Inters. 303 / rand IX.	Clarendon	226 000 \$

ÉTUDE DES CRÉDITS 1998-1999

DEMANDES DE RENSEIGNEMENTS PARTICULIERS DE L'OPPOSITION OFFICIELLE

FICHE EXPLICATIVE

Question #25

Titre

Crédits affectés en 1997-1998 à chacun des sites dangereux du réseau routier (point noir), crédits complets prévus par site en 1998-1999, liste complète et la localisation des sites considérés dangereux.

Exposé et statistiques (s'il y a lieu)

Sites dangereux

1997-1998

Projet 20-6800-9505	diverses municipalités Correction de talus installation de glissière de sécurité	231 000,00 \$
	Pour contrats : 6873-97-0602-1 6873-97-0604-3 6873-97-1101-2 6875-97-0609-0 6875-97-1106-0	
Projet 20-6872-9246	entrée Parc d'Aiguebelle, Mont-Brun traitement surface sur gravier Correction de profil vertical	666 000,00 \$
	Pour contrats : 6872-97-0606-0 6872-97-1104-0	
Projet 20-6872-9611	Route des Pionniers, Rouyn-Noranda, v. correction de profil vertical	345 000,00 \$
	Pour contrat : 6872-97-0903	
Projet 20-6873-9701	Route 395, Preissac construction de ponceau aménagement transition	330 000,00 \$
	Pour contrats : 6873-97-0004-0 6873-97-1103-0	
Projet 20-6800-9701	Diverses municipalités fragilisation d'obstacles	150 000,00 \$
	pour contrat : 6810-97-1301-0	
Projet 20-6872-8504	Rouyn-Noranda—Évain reconstruction de la route 101-117	700 000,00 \$
	pour contrat : 6872-97-0904-0	

SOURCE: Direction de l'Abitibi-Témiscamingue—Nord-du-Québec

QUESTION 26

ÉTUDE DES CRÉDITS 1998-1999

DEMANDES DE RENSEIGNEMENTS PARTICULIERS DE L'OPPOSITION OFFICIELLE

FICHE EXPLICATIVE

Question # 26

Titre

Nombre et motifs des poursuites contre des entreprises relativement à des contrats réalisés pour le MTQ en 1997-1998.

Exposé et statistiques (s'il y a lieu)

Le ministère des Transports n'a pas intenté de poursuites contre des entreprises relativement à des contrats réalisés pour le Ministère en 1997-1998.

QUESTION 27

ÉTUDE DES CRÉDITS 1998-1999

DEMANDES DE RENSEIGNEMENTS PARTICULIERS DE L'OPPOSITION OFFICIELLE

FICHE EXPLICATIVE

Question # 27

Titre

Copie du Plan stratégique 1998-1999, présenté au Conseil du trésor.

Exposé et statistiques (s'il y a lieu)

Les informations concernant le Plan stratégique du Ministère se retrouvent aux «Renseignements supplémentaires - Livre des crédits 1998 - 1999».

QUESTION 28

ÉTUDE DES CRÉDITS 1998-1999

DEMANDES DE RENSEIGNEMENTS PARTICULIERS DE L'OPPOSITION OFFICIELLE

FICHE EXPLICATIVE

Question # 28

Titre

Prévision de référence ayant servi à l'élaboration du Plan stratégique 1998-1999, présenté au Conseil du trésor.

Exposé et statistiques (s'il y a lieu)

Les informations concernant le Plan stratégique du Ministère se retrouvent aux «Renseignement supplémentaires - Livre des crédits 1998 - 1999».

QUESTION 29

ÉTUDE DES CRÉDITS 1998-1999

DEMANDES DE RENSEIGNEMENTS PARTICULIERS DE L'OPPOSITION OFFICIELLE

FICHE EXPLICATIVE

Question # 29

Titre

Péage autoroutier ou système de vignettes :

- a) la liste des études et travaux ;
- b) les sommes dépensées en 1997-1998 et les prévisions 1998-1999 ;
- c) le mandat et les résultats.

Exposé et statistiques (s'il y a lieu)

Aucune étude concernant les péages autoroutiers ou systèmes de vignettes n'a été réalisée en 1997-1998.

Aucune étude n'a été réalisée en 1997-1998 concernant la mise en œuvre d'un quelconque système de vignettes.

QUESTION 30

ÉTUDE DES CRÉDITS 1998-1999
DEMANDES DE RENSEIGNEMENTS PARTICULIERS
DE L'OPPOSITION OFFICIELLE

FICHE EXPLICATIVE

Question 30

Titre

Privatisation des routes :

- a) la liste des études et travaux;
- b) les sommes dépensées en 1997-1998 et les prévisions 1998-1999;
- c) le mandat et les résultats.

Exposé et statistiques (s'il y a lieu)

Partenariats entre les secteurs privé et public pour les routes : expérience, structure, financement, applicabilité et évaluation comparative.

Le Conseil des sous-ministres des ministères des Transports au Canada a confié à un Groupe de travail fédéral - provincial - territorial le mandat de réaliser une étude sur le partenariat public et privé (PPP) en matière d'infrastructures routières. Ce mandat visait trois objectifs :

1. Résumer les expériences canadiennes et internationales de PPP.
2. Élaborer une méthodologie d'analyse de risques des projets de PPP.
3. Appliquer cette méthodologie de façon à comparer les approches de PPP avec les méthodes conventionnelles d'acquisition eu égard à différents types de projets routiers au Canada.

Cette étude a été octroyée à Hambros Bank Inc. en septembre 1997. Elle devrait être complétée d'ici septembre 1998. Le coût total du contrat est de l'ordre de 120 000 \$ dont 60 % est assumé par Transports Canada et 40 % par les provinces et les territoires au prorata de leur population. Le Québec contribue pour près de 12 000 \$ pour la réalisation de cette étude.

QUESTION 31

ÉTUDE DES CRÉDITS 1998-1999

DEMANDES DE RENSEIGNEMENTS PARTICULIERS DE L'OPPOSITION OFFICIELLE

FICHE EXPLICATIVE

Question # 31

Titre

Train à haute vitesse et/ou train à grande vitesse :

- a) la liste des études et travaux;
- b) les sommes dépensées en 1997-1998 et les prévisions 1998-1999;
- c) le mandat et les résultats.

Exposé et statistiques (s'il y a lieu)

L'étude des gouvernements du Canada, de l'Ontario et du Québec, rendue publique en août 1995 concluait à la faisabilité technique, économique et financière d'un train à haute vitesse dans le corridor Québec/Windsor, avec une participation du secteur public d'au moins 70 %.

Elle recommandait que la prochaine phase soit à l'initiative du secteur privé qui devrait en financer au moins 50 %. Le consortium TGV Canada, malgré des annonces publiques en ce sens, n'a pas encore déposé d'offre formelle, ce qui implique :

- a) qu'il n'y a pas eu d'étude dans ce dossier en 1997 - 1998 ;
- b) qu'aucun montant n'a été investi ;
- c) qu'il n'y a pas eu de résultats ;
- d) que dans la perspective où une offre était déposée, analysée et acceptée avant septembre 1998, la participation maximale du gouvernement du Québec pour l'année 1999 serait de 3,3 millions de dollars. Il est plus réaliste d'envisager des analyses sectorielles de la proposition du consortium pour environ 200 000 \$.

QUESTION 32

ÉTUDE DES CRÉDITS 1998-1999

DEMANDES DE RENSEIGNEMENTS PARTICULIERS
DE L'OPPOSITION OFFICIELLE

FICHE EXPLICATIVE

Titre

Question 32.

Détail des contrats de performance en voirie accordés par le Ministère.

Exposé et statistiques (s'il y a lieu)

Contrat : 6174-96-0302
Objet : Marquage de longue durée
Localisation : Route 249, Windsor, CEP Johnson
Entrepreneur : Entreprise T.R.A.
Montant : 12 489,00 \$

Dans ce contrat, une garantie de performance est exigée afin de garantir la durabilité et la rétroflexion des produits de marquage employés lors de l'exécution de ce contrat.

ÉTUDE DES CRÉDITS 1998-1999

DEMANDES DE RENSEIGNEMENTS PARTICULIERS DE L'OPPOSITION OFFICIELLE

FICHE EXPLICATIVE

Titre

Question 32.

Détail des contrats de performance en voirie accordés par le Ministère.

Exposé et statistiques (s'il y a lieu)

Travaux de réfection de la chaussée, de rechargement, de pose d'enrobé, d'aménagement des voies de déviation, de glissières de sécurité et de remplacement de ponceaux sur l'autoroute 40 dans les municipalités de Sainte-Anne-de-la-Pérade, Sainte-Geneviève-de-Batiscan et Batiscan, MRC de Francheville, CEP de Champlain.

Entrepreneur	:	Sintra inc.
Signature du contrat	:	2 septembre 1997
Autorisation de débiter les travaux	:	2 septembre 1997
Coût des travaux	:	3 877 680,55 \$

Les coûts de la soumission concordent avec l'estimation du Ministère. Quatre entrepreneurs ont présenté des offres.

Les travaux ont été exécutés du 2 septembre au 25 octobre 1997. Des reprises doivent être réalisées en juin 1998 pour finaliser le contrat. À partir de l'acceptation finale des travaux, l'entrepreneur a une garantie de 5 ans pour les critères de performance qui sont : l'uni de surface, l'orniérage, le coefficient de friction transversale et dégradations de surface. Pour garantir la performance, l'entrepreneur nous a fourni un cautionnement d'entretien.

ÉTUDE DES CRÉDITS 1998-1999

DEMANDES DE RENSEIGNEMENTS PARTICULIERS
DE L'OPPOSITION OFFICIELLE

FICHE EXPLICATIVE

Titre

Question 32.

Détail des contrats de performance en voirie accordés par le Ministère.

Exposé et statistiques (s'il y a lieu)

6600-97-0003	Contrat de scellement de fissures sur diverses routes de la région de l'Outaouais, d'une longueur de 21,714 km.
	Mode d'octroi : invitation par le Ministère
	Entrepreneur : Le groupe Lefebvre M.R.P. inc.
	Montant du contrat : 30 686,90 \$
	Coût des travaux : 27 406,46 \$

ÉTUDE DES CRÉDITS 1998-1999

DEMANDES DE RENSEIGNEMENTS PARTICULIERS DE L'OPPOSITION OFFICIELLE

FICHE EXPLICATIVE

Question # 32

Titre

Détail des contrats de performance en voirie accordés par le Ministère.

Exposé et statistiques (s'il y a lieu)

5473-93-0901

Entrepreneur : Demix Construction Inc.

Nature des travaux : Réhabilitation de chaussée au béton de ciment.
Aut. 40 dir. ouest

Contrat : 4 190 000\$

Type : Garantie d'entretien de 10 ans

5410-96-0901

Entrepreneur : Demix Construction Inc.

Nature des travaux : Chaussée de béton de ciment
Aut. 40 dir. Est

Contrat : 5 600 000\$

Type : Garantie d'entretien de 5 ans

ÉTUDE DES CRÉDITS 1998-1999

DEMANDES DE RENSEIGNEMENTS PARTICULIERS
DE L'OPPOSITION OFFICIELLE

FICHE EXPLICATIVE

Question # 32

Titre

Détail des contrats de performance en voirie accordés par le Ministère.

Exposé et statistiques (s'il y a lieu)

# CONTRAT	NOM DE L'ENTREPRENEUR	ÉLÉMENT SOUS GARANTIE	DURÉE DE LA GARANTIE	MONTANT DE L'ÉLÉMENT SOUS GARANTIE
5100-97-0602	Asphalte Desjardins inc.	Marquage	4 ans	41 492,12 \$
5100-97-0901	Cie de Pavage Beaver	Marquage	4 ans	58 745,00 \$
5100-97-0902	Demix Construction	Joints de dalle	4 ans	91 870,68 \$
5100-97-0903	Sintra inc. Laval-Laurentides	Joints de dalle	4 ans	180 000,00 \$

QUESTION 33

ÉTUDE DES CRÉDITS 1998-1999

**DEMANDES DE RENSEIGNEMENTS GÉNÉRAUX
DE L'OPPOSITION OFFICIELLE**

FICHE EXPLICATIVE

Titre : Question no 33

Liste des contrats (avec montants et description des mandats) consacrés au projet de politique ferroviaire et de politique maritime

Aucun contrat n'a été consacré au projet de politique ferroviaire et de politique maritime.

QUESTION 34

ÉTUDE DES CRÉDITS 1998-1999

DEMANDES DE RENSEIGNEMENTS PARTICULIERS DE L'OPPOSITION OFFICIELLE

FICHE EXPLICATIVE

Question 34

Titre

Montants totaux (par année et global) des infractions (statutaires plus différentiel de tarifs) imposées depuis 1980 aux transporteurs en vrac.

Exposé et statistiques

La Société de l'assurance automobile du Québec (SAAQ) compile des statistiques sur le contrôle routier depuis 1991.

Entre 1991 et 1997, les contrôleurs routiers ont délivré 4441 billets d'infractions à la Loi sur les transports et au Règlement sur le camionnage en vrac, totalisant 701 275 \$.

Durant la même période, les inspecteurs en entreprises ont délivré 8753 billets d'infractions à la loi et au règlement pour une somme totalisant 1 212 575 \$.

Vous trouverez ci-joint un tableau statistique à cet effet.

SOURCE : Direction générale des politiques et de la sécurité en transport

Infractions à la Loi sur les transports et au Règlement sur le Camionnage en vrac

Contrôleur routier	1991	1992	1993	1994	1995	1996	1997	TOTAL
Loi du transport	n/d	70	98	71	147	97	21	504
Montant *		10 700 \$	11 800 \$	11 700 \$	27 425 \$	17 150 \$	4 350 \$	83 125 \$
Règlement sur le vrac	n/d	689	657	563	716	982	320	3 937
Montant *		86 350 \$	84 125 \$	96 250 \$	124 350 \$	171 175 \$	55 900 \$	618 150 \$
TOTAL	0	769	755	634	863	1 079	341	4 441
Montant *		97 050 \$	95 925 \$	107 950 \$	161 775 \$	188 325 \$	60 250 \$	701 275 \$

Inspecteur en entreprise	1991	1992	1993	1994	1995	1996	1997	TOTAL
Loi du transport	n/d	n/d	1 075	440	650	681	586	3 432
Montant *			99 250 \$	44 525 \$	69 050 \$	71 000 \$	68 700 \$	352 525 \$
Règlement sur le vrac	n/d	n/d	958	727	1 094	1 327	1 215	5 321
Montant *			140 275 \$	118 675 \$	172 900 \$	220 650 \$	207 550 \$	860 050 \$
TOTAL	0	0	2 033	1 167	1 744	2 008	1 801	8 753
Montant *			239 525 \$	163 200 \$	241 950 \$	291 650 \$	276 250 \$	1 212 575 \$

* Le montant indiqué est fonction des infractions émises et représente le montant d'amende minimum.

QUESTION 35

ÉTUDE DES CRÉDITS 1998-1999

DEMANDES DE RENSEIGNEMENTS PARTICULIERS DE L'OPPOSITION OFFICIELLE

FICHE EXPLICATIVE

Question # 35

Titre

Montant total des tarifs imposés aux transporteurs en vrac depuis 1980 (par année et global).

Exposé et statistiques

Les tarifs en vigueur apparaissent au dernier Recueil des tarifs de camionnage en vrac autre qu'en forêt, fixés par la CTQ, en vigueur depuis le 1^{er} septembre 1996 (voir document ci-joint). Les tarifs fixés par la Commission sont des tarifs minimaux qui s'appliquent soit à l'heure ou à la tonne/km.

Depuis le 1^{er} janvier 1998, il n'y a plus de tarifs applicables dans les marchés « approvisionnement d'usines » et « copeaux ».

SOURCE : Direction générale des politiques et de la sécurité en transport

COMMISSION DES TRANSPORTS
DU QUÉBEC

DÉCISION ET
RECUEIL DES TARIFS
DE CAMIONNAGE EN VRAC
AUTRE QU'EN FORÊT

TARIF 12
VOLUME 21-A

En vigueur le :

19 juin 1996 - restriction sur les 5 essieux

1^{er} septembre 1996 - autres modifications tarifaires

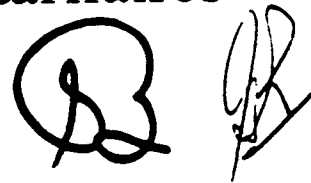
Two handwritten signatures or initials in black ink, located at the bottom right of the page. The first is a large, stylized 'B' or 'Q' shape, and the second is a more complex, cursive signature.

DÉCISION

B



Date de la décision : Le 19 juin 1996

Avis public : Journal «Le Devoir»
du 2 mars 1996

DIVISION : Audience publique

Endroits : Montréal
Québec

Date : Le 23 avril 1996
Le 2 mai 1996

QUORUM : Gilles Baril
Membre de la Commission

Guy Ravenelle, B.Sc.com.
Membre de la Commission

PARTIE(S) :

Dans l'affaire de :

RÉVISION GÉNÉRALE DES TAUX ET TARIFS
DE CAMIONNAGE EN VRAC AUTRE QU'EN FORÊT
TARIF NUMÉRO 12, VOLUME 20-B

2-M-50000C-458-P
(1) COMMISSION DES TRANSPORTS DU QUÉBEC
505, rue Sherbrooke Est
Montréal (Québec)
H2L 1K2

- agissant d'office -

(2) VILLE DE LAVAL

9-Q-502500
(3) BÉLANGER, Clément Jr

(Suite des parties à la page suivante)



- 7-M-503068
(3) LENEELIN, Roger
- 2-Q-500261
(3) MINIER, Raymond
- 3-Q-506994
(3) PAQUET, Normand
- 2-Q-500782
(3) CARRIER, Réal
- 1-M-513089
(3) SAMSON-PHÉNIX, Lucille
- 4-M-511916
(3) EXCAVATION THURSO INC.
- 6-M-506906
(3) GODIN, Florian
- 1-Q-509628
(3) ADM TRANSPORT INC.
- (3) ASSOCIATION NATIONALE DES
CAMIONNEURS ARTISANS INC.
- (4) ASSOCIATION DU CAMIONNAGE
DU QUÉBEC INC.
- (5) ASSOCIATION DES CONSTRUCTEURS DE
ROUTES & GRANDS TRAVAUX DU QUÉBEC
- (6) VILLE DE MONTRÉAL
- 9-M-52601P
(7) POSTE DE CAMIONNAGE EN VRAC
RÉGION 06 INC.
- 7-M-52621P
(7) SOUS-POSTE DE CAMIONNAGE
ARGENTEUIL INC.

(Suite des parties à la page suivante)



- (7) 3-M-52618P
SOUS-POSTE DE CAMIONNAGE EN VRAC
L'ASSOMPTION INC.
- (7) 1-M-52624P
TRANSPORT EN VRAC BEAUHARNOIS-
SALABERRY INC.
- (7) 3-M-52623P
SOUS-POSTE CAMIONNAGE EN VRAC
CHÂTEAUGUAY-HUNTINGDON INC.
- (7) 3-M-52604P
SOUS-POSTE DE CAMIONNAGE EN VRAC
DEUX-MONTAGNES INC.
- (7) 6-M-52612P
SOUS-POSTE DE CAMIONNAGE EN VRAC
D'IBERVILLE (1990) INC.
- (7) 9-M-52620P
SOUS-POSTE DE CAMIONNAGE JOLIETTE-
BERTHIER INC.
- (7) 2-M-52609P
SOUS-POSTE DE CAMIONNAGE EN VRAC
LAPRAIRIE-NAPIERVILLE INC.
- (7) 7-M-52616P
SOUS-POSTE DE CAMIONNAGE EN VRAC
LAURENTIDES INC.
- (7) 5-M-52617P
SOUS-POSTE DE CAMIONNAGE EN VRAC
DE MONTCALM INC.
- (7) 5-M-52622P
POSTE DE CAMIONNAGE RICHELIEU INC.
- (7) 8-M-52611P
LES TRANSPORTEURS EN VRAC DE
ROUVILLE INC.
- (7) 1-M-52619P
TRANSPORTEURS EN VRAC ST-HYACINTHE INC.

(Suite des parties à la page suivante)



4-M-52608P
(7) SOUS-POSTE DE CAMIONNAGE EN VRAC
SAINT-JEAN INC.

0-M-52605P
(7) SOUS-POSTE DE CAMIONNAGE EN VRAC
DE TAILLON INC.

8-M-52606P
(7) SOUS-POSTE DE CAMIONNAGE EN VRAC
TERREBONNE INC.

4-M-52613P
(7) SOUS-POSTE DE CAMIONNAGE EN VRAC
DE VERCHÈRES INC.

- intervenants -

Procureurs : (1) Me Claudette Girard
(2) Me Francine Payette
(Allaire et Associés)
(3) Me Pierre Beaudet
(4) Me David F. Blair
(Gagné, Letarte)
(5) Me Gisèle Bourque
(6) Me Claude Saint-Mieux
(Jalbert, Séguin et Ass.)
Me Louis Lavoie, avocat conseil
(Lavoie, Morency)
(7) Me Céline Trudeau



De sa propre initiative, la Commission des transports du Québec a fait publier un résumé de cet avis proprio motu au journal «Le Devoir» du 2 mars 1996 :

«ATTENDU QUE le 25 septembre 1995, la Commission a rendu la décision MCVC95-00547, par laquelle elle fixait les taux et tarifs de camionnage en vrac autres qu'en forêt tels qu'apparaissant au recueil des tarifs de camionnage en vrac autres qu'en forêt, tarif 12, volume 20-A, annexé à ladite décision pour en faire partie intégrante;

ATTENDU QUE la Commission se propose de réviser, s'il y a lieu, en tout ou en partie, les taux et tarifs de camionnage en vrac autres qu'en forêt pour l'ensemble de la province de Québec;

ATTENDU QU'aux fins susdites la Commission entend tenir une audience publique à Montréal, le 23 avril 1996, à 10 h, en la division 01, au 505, rue Sherbrooke Est, 6^e étage, qui se poursuivra, s'il y a lieu, à Montréal, le 24 avril 1996 et à Québec, le 3 mai 1996 à 10 h au 200, chemin Sainte-Foy, 7^e étage;

CONSIDÉRANT les dispositions de la Loi sur les transports, notamment l'article 32;

CONSIDÉRANT les dispositions du Règlement sur le camionnage en vrac;

CONSIDÉRANT les dispositions du Règlement sur les règles de pratique et de régie interne de la Commission des transports du Québec;

Par ces motifs, la Commission, de son propre chef, donne avis :

- a) qu'elle entend rendre une décision aux fins de fixer à nouveau, à la hausse comme à la baisse, s'il y a lieu, en tout ou en partie, les taux et tarifs de camionnage en vrac autres qu'en forêt actuellement en vigueur dans la province de Québec;
- b) qu'aux fins susdites, elle tiendra une audience publique à Montréal, au 505, rue Sherbrooke Est, 6^e étage, à 10 h, en la division 01, le 23 avril 1996 et, s'il y a lieu, le 24 avril 1996 et à Québec, le 3 mai 1996 au 200, chemin Sainte-Foy, 7^e étage, à 10 h;
- c) que toute personne qui désire intervenir ou s'opposer à la présente affaire doit faire connaître son intention d'être entendue dans les 21 jours suivant la publication du présent avis.»

À la suite de cette publication, la Commission a reçu les interventions mentionnées aux pages frontispices. Une audience publique fut tenue à Montréal, le 23 avril 1996, pour se poursuivre à Québec, le 2 mai 1996.



Après l'appel de la cause le 23 avril 1996, Me Claudette Girard, procureure de la Commission, amende l'avis proprio motu en raison d'une erreur d'écriture concernant le numéro du volume : celui-ci aurait dû se lire «20-B» au lieu de «20-A».

Le procureur de l'Association du camionnage du Québec inc. fait une requête préliminaire pour une remise sine die de la présente fixation générale des taux et tarifs de camionnage en vrac aux motifs suivants :

- Premièrement, le projet de loi C-88, présentement à l'étude par le Parlement canadien, aura des conséquences sur l'avenir de l'industrie du camionnage en vrac au plus tard le 1^{er} janvier 1998. Les coûts imputés pour la présente audience ne servent pas l'intérêt public et c'est le public qui devra en assumer la hausse de tarifs.
- Deuxièmement, le volume 20-B est en vigueur seulement depuis le 24 janvier 1996. Le procureur mentionne qu'après des négociations de neuf mois entre le ministère des Transports, l'ANCAI et l'Association du camionnage du Québec inc., une entente est finalement intervenue en mars 1994. Selon lui, c'est une procédure coûteuse pour l'industrie et le public bénéficiaire de services. Le contexte est injustifiable pour s'engager dans cette fixation générale, alors que les transporteurs peuvent toujours se prévaloir de fixations particulières selon la réglementation en vigueur.
- Troisièmement, le procureur allègue des situations problématiques de courtage illégal dans la région 10 et de non-respect des ententes déjà signées par les parties. Il conclut en disant qu'il est prématuré de reconsidérer la grille tarifaire.

Le procureur de l'Association nationale des camionneurs artisans inc. est en faveur de procéder immédiatement car, en regard du projet de loi C-88, il y a des réserves sur le camionnage en vrac au Québec. Les négociations se poursuivent toujours avec les autorités fédérales et la présente fixation générale est seulement pour l'année en cours.

La procureure de la Ville de Montréal allègue que l'audience est prématurée car la décision est en vigueur depuis seulement le 24 janvier 1996 et qu'il y a lieu, dans les circonstances, de garder le statu quo.



Le procureur du Poste de camionnage en vrac région 06 inc. allègue que la déréglementation se situe au niveau fédéral et n'implique pas les mouvements intraprovinciaux qui représentent un volume d'affaires important pour les camionneurs en vrac. La Commission se doit de considérer la limite de charge imposée par le ministère des Transports. La fixation générale fait partie de l'évolution d'une situation factuelle.

Après avoir entendu toutes les parties sur la requête du procureur de l'Association du camionnage du Québec inc., la Commission rejette ladite requête pour les motifs suivants :

1. Le projet de loi C-88 est à l'étude devant le Parlement fédéral et, dans les circonstances, susceptible d'amendement. De plus, s'il était adopté, on ne connaît pas la date d'entrée en vigueur de cette loi. Par conséquent, on ne peut présumer de la date d'entrée en vigueur et la Commission ne peut se baser sur ce projet de loi fédéral pour ne pas entendre la présente cause.
2. L'entente intervenue entre le ministère des Transports, l'Association nationale des camionneurs artisans inc., l'Association du camionnage du Québec inc., section Regroupement provincial des entrepreneurs en vrac, Poste de courtage Montréal-Laval région 10 inc. et l'Association des transporteurs indépendants du Québec date du 28 mars 1994, c'est-à-dire depuis plus de deux ans. Il est vrai que ce n'est que depuis le 25 janvier 1996 que l'on peut considérer qu'il y a chose jugée en la matière. Cependant, personne ne peut soumettre qu'il est pris par surprise par le contenu de l'entente et qu'il est prématuré de reconsidérer une entente qui date depuis deux ans. Selon la preuve qui sera administrée au cours de l'audience, la Commission se prononcera sur une augmentation et/ou le statu quo de la grille tarifaire.
3. L'avis proprio motu de la Commission réfère à réviser, s'il y a lieu, les taux et tarifs de camionnage en vrac autre qu'en forêt, pour l'ensemble de la province de Québec et non à l'entente relative à la problématique du courtage illégal et de l'illégalité de la sous-traitance, dans la région 10, de camionnage en vrac. Cette entente ne fait pas l'objet de décision de la Commission et n'est pas pertinente en l'espèce. Bien qu'elle puisse être soulevée devant elle, cette entente, qu'elle soit respectée ou non par les parties, n'ouvre pas un débat devant la Commission.



À la suite de cette décision, Me Céline Trudeau, procureure du Poste de camionnage en vrac région 06 inc. ainsi que de tous les sous-postes de la région 6, formule verbalement une requête préliminaire pour rejet d'intervention de l'Association du camionnage du Québec inc. Elle demande à la Commission de rejeter ladite intervention parce qu'elle n'a pas d'intérêt reconnu par la loi et la réglementation dans le présent dossier.

Me David F. Blair, procureur de l'Association du camionnage du Québec inc., réplique à Me Trudeau qu'il s'agit d'un processus de consultation et le groupe qu'il représente est intéressé à participer à cette audience afin que le Regroupement provincial des entrepreneurs en vrac puisse donner leur point de vue sur l'ensemble de l'industrie. Il conclut que la requête est mal fondée et qu'il y a lieu de la rejeter.

À la suite de la requête verbale de Me Trudeau, la Commission considère que l'Association du camionnage du Québec inc. tire son intérêt dans le cadre de la fixation générale de taux en matière de vrac par sa participation aux négociations et à l'entente intervenue le 28 mars 1994 entre le ministère des Transports et différentes associations de camionnage. La Commission rejette la requête verbale de la procureure de la région 6 et appréciera la preuve que l'Association du camionnage du Québec inc. administrera au même titre que les autres intervenants au dossier.

Me Blair demande à la Commission de casser l'assignation, accompagnée d'un duces tecum, envoyée par Me Trudeau à son client, M. Desmond Guy, administrateur et secrétaire de l'Association du camionnage du Québec inc.

La Commission est d'avis que chaque procureur est maître de sa preuve et, en conséquence, le banc décide de ne pas casser l'assignation de Me Trudeau, mais permet à Me Blair de remplacer M. Desmond Guy par un autre témoin, s'il le juge à propos, et ce, lors de la reprise de l'audience qui se tiendra à Québec, le 2 mai 1996.

Une entente est intervenue entre l'Institut du sel et l'Association nationale des camionneurs artisans inc., laquelle est déposée, sous la cote IB-1, par M. Clément Bélanger, président de l'ANCAI. Ce dernier demande à la Commission d'approuver cette entente qui comporte une augmentation de 2 % à compter de la présente décision et une augmentation additionnelle de 2 % au 1^{er} mai 1997. L'entente est valable pour la province, à l'exception de la région 10, pour une période de deux ans, soit du 1^{er} mai 1996 au 1^{er} mai 1998.



M. Gaétan Gentilcore, directeur de distribution pour Sifto Canada, lequel représente douze (12) manufacturiers, c'est-à-dire 90 % de l'industrie, a confirmé que l'entente signée entre l'Institut du sel et l'Association nationale des camionneurs artisans inc. exprime effectivement le vœu des manufacturiers de cette industrie.

La procureure du Poste de camionnage en vrac région 06 inc. fait témoigner Jean-Pierre Garand, lequel est signataire de la présente entente. Il affirme que son poste appuie ladite entente en regard de l'augmentation du coût de la vie.

Me Pierre Beaudet déclare sa preuve close en ce qui a trait au sel.

La Commission prend note que Me Claude Saint-Mieux, procureure de la Ville de Montréal, demande le statu quo. Elle requiert le maintien par la Commission de la même structure tarifaire et des mêmes taux et tarifs accordés par la décision no QCV95-00343, datée du 30 mars 1995, et entérinés par la décision de révision no MCV95-00547 du 25 septembre 1995 (tarif 12, volume 20-B).

La Ville de Montréal demande à la Commission de fixer les conditions particulières pour le transport effectué dans son territoire dans le cadre des opérations de déneigement et de l'exécution de travaux particuliers (section 3.0 iii) pour la Ville de Montréal.

Pour prouver ses allégations, la procureure de la Ville de Montréal dépose, sous la cote IM-1, la grille tarifaire demandée qui représente le statu quo en regard de la dernière fixation générale (tarif 12, volume 20-B).

M. Jean-Pierre Marceau, surintendant au Service des travaux publics de la Ville de Montréal, explique à la Commission ses besoins relativement au transport de matières en vrac. Il affirme que ses responsabilités se situent au niveau de l'entretien et du nettoyage des rues, des trottoirs ainsi qu'à l'assainissement des eaux. Il dit être responsable de la pose d'environ 5 000 arbres annuellement et du ramassage de feuilles en automne dans les parcs de la ville de Montréal. Il explique à la Commission la procédure d'engagement des camionneurs.



M. Robert Janelle, ingénieur au Service des travaux publics, est chargé de l'opération déneigement pour la Ville de Montréal et il dépose, sous la cote IM-2, une carte géographique à jour de la ville de Montréal indiquant ses nouvelles zones de chargement et de déchargement de la neige et de la glace.

Le témoin explique à la Commission qu'il demande le statu quo pour la neige parce que, encore une fois cette année, la Ville de Montréal agrandit ses secteurs de chargement par rapport à ceux en vigueur en 1989. Pour expliquer ces faits, le témoin rappelle à la Commission qu'en 1989, il y avait 65 secteurs, alors qu'en 1996, il y en a 53 sur le même territoire, faisant en sorte qu'il y aura en moyenne 32 % de plus de neige à transporter pour les entrepreneurs qui obtiennent les contrats par soumissions publiques.

Il déclare que la Ville procède à des soumissions publiques annuellement pour donner les contrats de déneigement afin de s'assurer de la transparence de son administration, de l'équité et de l'absence de favoritisme.

Me Claude Saint-Mieux dépose la résolution no C095 02498 du Comité exécutif de la Ville de Montréal pour les contrats de transport de neige pour la saison 1995-1996 et ce, sous la cote I-M-3.

La Ville de Laval, par l'entremise de sa procureure, Me Francine Payette, annonce qu'elle demande le statu quo en ce qui concerne le transport de la neige et de la glace sur le territoire de la MRC de Laval. Comme il n'y a eu aucune représentation de la part des transporteurs de cette région, la Commission comprend que lesdits transporteurs ne demandent aucune modification sur les taux et tarifs apparaissant à l'article 120 du Recueil des tarifs de camionnage en vrac autre qu'en forêt, tarif 12, volume 20-B, applicables au territoire de la MRC de Laval, tant pour le tarif horaire que pour le tarif mètre cube.

En date du 1^{er} mai 1996, par télécopieur, la Commission recevait une lettre du procureur de l'Association du camionnage du Québec inc. dont il y a lieu de citer le paragraphe suivant :

« Dans ce contexte, nous venons de recevoir le mandat de vous informer que notre cliente ne désire plus participer à cette procédure d'audition et nous vous informons formellement du retrait de son avis d'intention d'être entendu du 21 mars 1996. »



Dans les circonstances, la Commission prend acte du désistement de l'intervention de l'Association du camionnage du Québec inc.

Le 2 mai 1996 à Québec, Me Ferdinand Roy dépose une convention signée entre l'Institut du sel et l'Association des transporteurs indépendants du Québec inc., le Poste de courtage Montréal-Laval région 10 inc., Transport René Boucher ltée et Raymonbec Transport inc.

Cette convention stipule que les parties s'entendent sur les tarifs de l'article 130, quant à la région 10, lesquels se lisent comme suit :

RÉGION 10	Du chargement Jusqu'à 15,9 km	Pour chaque km 16,0 à 29,9	Fraction de km add. 30,0 et plus
Tous les secteurs	2,800 \$	0,120	0,075

Cette convention a été déposée sous la cote IR-1.

M. Daniel Comeau, directeur adjoint du Poste de camionnage en vrac région 06 inc. témoigne sur la recherche qu'il a effectuée sur l'indice des prix à la consommation et dépose, sous la cote IT-1, un document attestant qu'entre 1994 et 1995, une augmentation de 5 % était reliée à l'industrie du transport au Canada.

De plus, il mentionne qu'il y a eu une hausse générale sur les carburants au Québec et principalement à Montréal et ses régions. Le témoin souligne aussi que depuis janvier 1995, il y a eu une perte de charge instaurée par le ministère des Transports du Québec de 4,4 % sur le transport de vrac. Il donne un exemple par le dépôt de la pièce cotée sous IT-2. Avant janvier 1995, un camion à benne basculante de catégorie trois (3) essieux pouvait avoir une charge totale de 28 500 kilos et maintenant le règlement leur permet un total de 27 250 kilos d'où vient le 4,4 % de réduction de charge.

Il demande spécifiquement pour la région 6 l'abolition de la distance de 30,0 à 64,9 km entre les véhicules de quatre (4) et cinq (5) essieux, c'est-à-dire se prévaloir de la même situation qui existe sur le plan provincial. À l'appui de sa demande, il cite le conflit rencontré pour la répartition du travail équitable dans la construction et qui suscite des négociations avec les entrepreneurs qui veulent utiliser des véhicules cinq (5) essieux et que l'on doit considérer deux prix pour le même marché.



En regard de la neige, il demande le statu quo sur le tarif horaire et une augmentation sur le tarif mètre cube de 2 % pour amoindrir la perte de mise en charge.

Michel Doucet, directeur général du Poste de camionnage en vrac région 06 inc., démontre à la Commission les problèmes rencontrés sur les terrains de construction en regard du type de véhicules utilisés.

Me Beaudet, procureur de l'Association nationale des camionneurs artisans inc., demande à son témoin, M. Clément Bélanger, président de cette dernière, de déposer, sous la cote IB-3, une convention signée entre son association et l'Association des constructeurs de routes et grands travaux du Québec.

La Commission comprend que cette nouvelle grille tarifaire s'appliquera à toutes les régions du Québec, sauf à la région 10.

Il a aussi été convenu dans cette entente que la strate de 30 à 64,9 km pour la région 6 soit corrigée afin qu'elle soit identique à celle des quatre (4) essieux et moins.

Les parties s'entendent également pour que tous les tarifs de transport en vrac des matières prévues aux articles 105, 110 et 115, transportées à la tonne/kilomètre, soient augmentés de 2 %.

Les parties s'entendent également pour que les articles 105, 110 et 115 soient amendés afin que dans la région 6, pour les véhicules de cinq (5) essieux et plus, la strate de 30 km à 64.9 km comporte la même structure tarifaire que celle des véhicules de quatre (4) essieux et moins.

Les parties demandent à la Commission d'entériner cette entente pour que la nouvelle tarification prenne effet le 1^{er} septembre 1996.

Michel Cochrane, directeur de l'Association des camionneurs en vrac région 08, section Abitibi-Est, fait valoir les conditions particulières qui prévalent dans l'Abitibi, surtout au point de vue économique.

Me Trudeau se désiste purement et simplement de ses autres demandes non prévues dans l'entente intervenue entre l'ANCAI et l'Association des constructeurs de routes et grands travaux du Québec.

L'administration de l'ensemble de la preuve a été faite par des témoignages et des dépôts d'ententes qui sont intervenues entre les divers agents économiques de l'industrie du transport de matières en vrac.

La Commission conclut qu'il y a lieu, vu l'absence de preuve, de garder le statu quo pour la région 10, sauf en regard de l'entente intervenue entre l'Institut du sel et l'Association des transporteurs indépendants du Québec inc., le Poste de courtage Montréal-Laval région 10 inc., Transport René Boucher ltée et Raymonbec Transport inc. où il y a lieu de faire droit à cette requête qui se lit ainsi :

RÉGION 10	Du chargement jusqu'à 15,9 km	Pour chaque km 16,0 à 29,9	Fraction de km add. 30,0 et plus
Tous les secteurs	2,800 \$	0,120	0,075

En ce qui concerne la Ville de Montréal, la Commission prend en considération les témoignages de ses représentants et garde le statu quo aux tarifs contenus dans le Recueil des tarifs de camionnage en vrac autre qu'en forêt, tarif 12, volume 20-B, pour cette fixation générale.

Dans le cas de la Ville de Laval, la Commission prend en considération le témoignage de son représentant et garde le statu quo aux tarifs contenus dans le Recueil des tarifs de camionnage en vrac autre qu'en forêt, tarif 12, volume 20-B, pour cette fixation générale.

L'entente intervenue entre l'Institut du sel et l'Association nationale des camionneurs artisans inc. prévoit une augmentation du tarif minimum à la tonne/kilomètre dans toutes les régions du Québec, sauf dans la région 10, de 2 % à compter de la décision jusqu'au 1^{er} mai 1997 et d'un 2 % additionnel du 1^{er} mai 1997 jusqu'à la révision générale suivante des tarifs par la Commission. La Commission, eu égard à la preuve administrée en regard de l'augmentation du coût de la vie, va faire droit à cette demande spécifique pour la première année de l'entente. Les parties pourront formuler leurs demandes sur l'augmentation négociée pour la deuxième année lors de la prochaine révision générale des taux et tarifs de camionnage en vrac.

L'entente intervenue entre l'Association nationale des camionneurs artisans inc. et l'Association des constructeurs de routes et grands travaux du Québec prévoit certaines augmentations qui seront reflétées



dans le Recueil des tarifs de camionnage en vrac autre qu'en forêt, tarif 12, volume 21-A. La Commission, en conséquence, fait droit à ces demandes d'augmentation qu'elle considère raisonnables en regard de l'augmentation des frais de transport.

La Commission, vu l'entente intervenue entre les parties, va restreindre l'application du tarif pour les véhicules de cinq (5) essieux à l'approvisionnement d'usine. Cette modification ne s'appliquera qu'aux matières et qu'aux régions faisant l'objet de l'entente.

VU tout ce qui précède;

VU le protocole d'entente (IB-1) en annexe I avec l'Institut du sel;

VU le protocole d'entente (IR-1) en annexe II avec l'Institut du sel;

VU le protocole d'entente (IB-3) en annexe III avec l'Association des constructeurs de routes et grands travaux du Québec;

CONSIDÉRANT les dispositions de la Loi sur les transports (L.R.Q., c. T-12);

CONSIDÉRANT les dispositions du Règlement sur le camionnage en vrac (L.R.Q., c. T-12, r. 3);

CONSIDÉRANT les dispositions du Règlement sur les tarifs, les taux et les coûts (décret 148-82);



PAR CES MOTIFS, la Commission :

1. **RÉVOQUE** la décision no MCVC95-00547 du 25 septembre 1995.
2. **ANNULE** le Recueil des tarifs de camionnage en vrac autre qu'en forêt, tarif 12, volume 20-B, en vigueur depuis le 2 octobre 1995.
3. **FIXE**, par le recueil annexé à la présente décision pour en faire partie intégrante, les taux et tarifs et autres particularités du camionnage en vrac, connu sous le «Recueil des tarifs de camionnage en vrac autre qu'en forêt, tarif 12, volume 21-A».
4. **STATUE QUE** la présente décision prend effet à compter de ce jour pour la restriction portant sur les véhicules de cinq (5) essieux, tandis que les autres modifications prendront effet le 1^{er} septembre 1996.

Gilles Baril
Membre de la Commission

Guy Ravenelle, B.Sc.com.
Membre de la Commission

No de référence : M96-05258-9

Québec, le 16 avril 1996

E N T E N T E

Institut du sel

- et

L'Association nationale des camionneurs
artisans inc.

- 1- L'Association nationale des camionneurs artisans inc et ses administrateurs sont intervenus dans le cadre de la révision des taux et tarifs appelée par la Commission des transports du Québec par un avis proprio motu portant le numéro M-96-5258-9.
- 2- Les parties signataires ont convenu de soumettre à la Commission des transports du Québec la présente entente pour toutes les régions du camionnage en vrac prévus aux règlements sur le camionnage en vrac, à l'exception de la région 10.
- 3- Considérant que la Commission des transports du Québec n'a pas augmenté le tarif pour le transport du sel destiné à l'entretien des routes depuis plus de trois (3) ans, les parties suggèrent que la Commission des transports du Québec augmente le tarif minimum à la tonne/kilomètre dans toutes les régions du Québec sauf la région 10, de 2 % à compter de la décision jusqu'au 1^{er} mai 1997 et d'un 2 % additionnel du 1^{er} mai 1997 jusqu'à la révision suivante des tarifs par la Commission des transports du Québec.
- 4- Les parties s'entendent pour contester toutes requêtes qui pourraient comporter des conclusions différentes sur les tarifs minimums à être fixés.

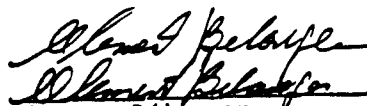
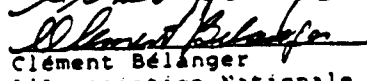

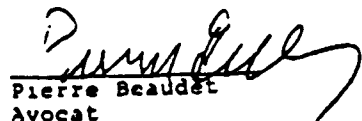
 Clément Bélanger
 L'Association Nationale
 des camionneurs artisans inc

 Pierre Beaudet
 Avocat

 Institut du sel

 IB-1

No de référence : M96-05258-9

- 2 -

POSTE DE CAMIONNAGE EN VRAC DE LA REGION 06 INC, est le seul organisme reconnu qui est intervenu devant la Commission des transports du Québec dans le cadre de ce proprio motu.

Aucun organisme de courtage détenant un permis de la Commission des transports du Québec n'est intervenu devant la Commission des transports du Québec.

POSTE DE CAMIONNAGE EN VRAC DE LA REGION 06 INC, appuie la présente entente et s'engage à la soumettre avec les autres signataires ci-dessus mentionnés à la Commission des transports du Québec.

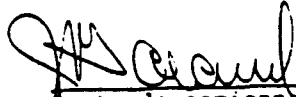

Poste de camionnage en vrac
région 06 inc



Céline Trudeau
Avocate



ANNEXE II

No de référence : M96-05258-9

C O N V E N T I O N

E N T R E

I-R-1

INSTITUT DU SEL
dûment représentée par
~~M. Duncan Dawson~~
~~610 boul. St-Jean~~
~~Pointe Claire H9A 3K2~~
~~M. Stanley Carlin~~
~~507 Place d'Armes~~
~~Montréal Qc~~
~~H2Y 2C2~~

ASSOCIATION DES TRANSPORTEURS
INDEPENDANTS DU QUEBEC INC
dûment représentée par
M. René Boucher président
M-52102P
et POSTE DE COURTAGE MONTREAL-
LAVAL REGION 10 INC
dûment représentée par
M. Raymond Turcotte président
M-52101P
3205 boul. Pitfield s.100
St-Laurent H4S 1H3
et TRANSPORT RENE BOUCHER LTEE
M-513100
et RAYMONBEC TRANSPORT INC
M-513496

L'Institut

Les Transporteurs

- 1 - L'Institut regroupe les principaux fournisseurs de sel et calcium de la région 10.
- 2 - Les Transporteurs regroupent au delà de 400 détenteurs de permis de camionnage en vrac de la région 10 et une nette majorité de détenteurs de permis de la région 10 désireux de faire partie d'une organisation de courtage.
- 3 - Les parties s'entendent pour que pour la durée de mise en vigueur de tarifs de transport en vrac à être fixés par l'audience de la Commission débutée le 23 avril et continuée au 2 mai 1996, les tarifs de l'article 130 quant à la région 10 se lisent comme suit :

REGION 10	Du chargement jusqu'à 15.9 km	Pour chaque km fraction de km add 16.0 à 29.9	30.0 et plus
Tous les secteurs	2.800 \$	0.120	0.075

Le 1 Mai 1996
Stanley Carlin

[Signature]
[Signature]

[Signature]
[Signature]
[Signature]

No de référence : M96-05258-9

L'Association nationale des camionneurs
artisans inc

ci-après appelée le transporteur

- et -

Association des constructeurs de routes et
grands travaux du Québec

ci-après appelé le requérant de service.

CONVENTION

Considérant que le requérant de services représentent presque la totalité des entreprises en construction qui exécutent les grands travaux de Génie Civil dans la province de Québec .

Considérant que le transporteur et ses organismes affiliés représentent la très grande majorité des détenteurs de permis de camionnage en vrac oeuvrant dans le marché construction, ils ont convenu de proposer à la Commission des transports du Québec dans le cadre de ce proprio motu les tarifs suivants:

- 1- L'article 100 du recueil des taux et tarifs devrait être amendé pour que les taux horaires suivants y apparaissent.
 - a) véhicule 2 essieux régions 1-2-3-4-5-6-7 37,50\$ au lieu 36,44\$
Iles-de-la-Madeleine: 41,25\$ au lieu de 40,19\$
 - b) véhicule 3 essieux régions 1-2-3-4-5-6-7 48,50\$ au lieu 46,99\$
Iles-de-la-Madeleine: 53,50\$ au lieu de 51,77\$
 - c) véhicule 4 & 5 essieux: 60,00\$ au lieu de 58,14\$
Iles-de-la-Madeleine: 66,00\$ au lieu de 64,10\$
 - d) 6 essieux et plus: 70,00\$ au lieu de 68,14\$
Iles-de-la-Madeleine: 76,00\$ au lieu de 74,10\$

.../2

- 2 -

Région 09

- a) véhicule 2 essieux secteur 1: 49,00\$ au lieu de 47,42\$
véhicule 2 essieux secteur 2: 37,50\$ au lieu de 36,44\$
- b) véhicule 3 essieux secteur 1: 63,50\$ au lieu de 61,85\$
véhicule 3 essieux secteur 2: 50,50\$ au lieu de 46,99\$
- c) véhicule 4 & 5 essieux secteur 1: 74,50\$ au lieu de 72,32\$
véhicule 4 & 5 essieux secteur 2: 63,00\$ au lieu de 58,14\$
- d) véhicule 6 essieux & plus secteur 1: 84\$ au lieu de 82,32\$
véhicule 6 essieux & plus secteur 2: 70\$ au lieu de 68,44\$

Région 10: Statu quo

Région 11

- a) véhicule 2 essieux 48,50\$ au lieu de 47,42\$
- b) véhicule 3 essieux 63,00\$ au lieu de 61,85\$
- c) véhicule 4 essieux 76,00\$ au lieu de 74,32\$
- d) véhicule 5 essieux et plus: 86,00\$ au lieu de 84,32\$

Région 08

- a) véhicule 2 essieux secteur 1: 37,50\$ au lieu de 36,35\$
véhicule 2 essieux secteur 2: 39,50\$ au lieu de 38,08\$
- b) véhicule 3 essieux boîte de moins de 18 m³
secteur 1: 48,00\$ au lieu de 46,55\$
secteur 2: 50,50\$ au lieu de 49,06\$
véhicule 3 essieux boîte de plus de 18m³:
secteur 1: 60,00\$ au lieu de 58,16\$
secteur 2: 50,50\$ au lieu de 49,06\$
- c) véhicule 4 & 5 essieux:
secteur 1: 55,25\$ au lieu de 53,85\$
secteur 2: 60,00\$ au lieu de 58,25\$

No de référence : M96-05258-9

- 3 -

d) véhicule 6 essieux :

secteur 1: 65,00\$ au lieu de 63,85\$

secteur 2: 70,00\$ au lieu de 68,25\$

Cette tarification horaire s'applique pour toutes les matières, sauf pour la pierre de protection de gros calibre et de dynamitage, minéral dont le diamètre est supérieur à 150mm.

Les parties s'entendent pour soumettre le tarif horaire suivant à l'article 110 du recueil (pierre de gros calibre etc...)

Régions 1-2-3-4-5-6-7 toutes zones:

	2 essieux	44,00\$ au lieu de 42,58\$
	3 essieux	56,00\$ au lieu de 54,33\$
	4 & 5 essieux	74,50\$ au lieu de 72,08\$
	6 et plus	84,50\$ au lieu de 82,08\$
Iles-de-la-Madeleine	2 essieux	46,25\$ au lieu de 44,53\$
	3 essieux	58,50\$ au lieu de 56,75\$
	4 & 5 essieux	77,00\$ au lieu de 75,29\$
	6 et plus	87,00\$ au lieu de 85,29\$
Région 09 secteur 1	2 essieux	54,00\$ au lieu de 52,53\$
	3 essieux	70,00\$ au lieu de 67,76\$
	4 & 5 essieux	87,50\$ au lieu de 85,04\$
	6 et plus	98,00\$ au lieu de 95,04\$
secteur 2	2 essieux	44,00\$ au lieu de 42,58\$
	3 essieux	56,00\$ au lieu de 54,33\$
	4 & 5 essieux	74,50\$ au lieu de 72,08\$
	6 et plus	84,50\$ au lieu de 82,08\$
Région 11	2 essieux	55,00\$ au lieu de 53,02\$
	3 essieux	70,00\$ au lieu de 67,77\$
	4 & 5 essieux	89,00\$ au lieu de 86,96\$
	6 et plus	99,00\$ au lieu de 96,96\$

Région 08 secteur 1

2 essieux	42,00\$	au lieu de 40,59\$
moins de 18m'	53,50\$	au lieu de 51,95\$
plus de 18m'	66,50\$	au lieu de 64,92\$
4 & 5 essieux	66,50\$	au lieu de 64,92\$
6 et plus	76,50\$	au lieu de 74,92\$

Région 08 secteur 2

2 essieux	44,50\$	au lieu de 43,45\$
moins de 18m'	57,50\$	au lieu de 55,91\$
plus de 18m'	71,50\$	au lieu de 69,85\$
4 & 5 essieux	72,00\$	au lieu de 70,28\$
6 et plus	82,50\$	au lieu de 80,28\$

Région 10 Statu quo

- 2- Les parties s'entendent également pour soumettre à la Commission des transports du Québec que tous les tarifs de transport en vrac des matières prévues aux articles 105-110 et 115, transportées à la tonne/kilomètre, soit augmenté de 2 %.
- 3- Les parties s'entendent également pour que les articles 105, 110 et 115 soient amendés, afin que dans la région 06 pour les véhicules de 5 essieux et plus, la strate 30 km à 64.9 km comporte la même structure tarifaire que pour les véhicules 4 essieux et moins.
- 4- Les parties s'engagent à promouvoir cette convention et la déposer le 2 mai 1996 à la Commission des transports du Québec.
- 5- Les parties demandent à la Commission des transports d'entériner cette entente pour que la nouvelle tarification soit en vigueur le 1^{er} septembre 1996.

No de référence : M96-05258-9

- 5 -

Par contre, les parties s'entendent pour que la strate 30 km à 64.9 km pour la région 06 soit corrigée en date du 15 juin 1996, afin qu'elle soit identique à celle des 4 essieux et moins.

L'augmentation de 2 % sera évidemment accordée en date du 1^{er} septembre 1996.

L'Association nationale des
camionneurs artisans inc
et les organismes de courtage
affiliés et les organismes
reconnus.

Association des constructeurs de
routes et grands travaux du Québec

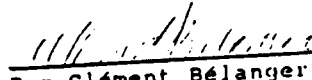
Par Clément Bélanger
Président

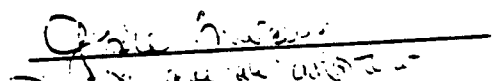
Président de l'Association



COMMISSION DES TRANSPORTS
DU QUÉBEC

TARIF 12
VOLUME 21-A

RECUEIL DES TARIFS
DE CAMIONNAGE EN VRAC
AUTRE QU'EN FORÊT



TARIF 12

VOLUME 21-A

- CHAPITRE I : Conditions d'application des tarifs
- CHAPITRE II: Description des régions, des zones et des secteurs
- CHAPITRE III : Recueil des tarifs
- CHAPITRE IV : Supplément pour les côtes
- CHAPITRE V: Tables tarifaires

No référence: M96-05258-9

Dossier : 2-M-50000C-458-P

En vigueur le: 1996-06-19 - restriction sur les 5 essieux
1996-09-01 - autres modifications tarifaires



DOMAINE D'APPLICATION

Sont soumis aux dispositions des tarifs du présent recueil, les transports de matières en vrac effectués par des titulaires d'un permis de transport de la Commission des transports du Québec.

Sont exclus du présent recueil, le bois ainsi que les matières en vrac transportées en forêt.

DB 42

CHAPITRE PREMIER

CONDITIONS D'APPLICATION DES TARIFS

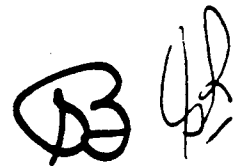
Handwritten signature and initials in black ink, located in the bottom right corner of the page. The signature appears to be 'DB' followed by a stylized 'P' or 'R'.

Chapitre premier

Conditions d'application des tarifs

Article 1- Dispositions générales

Les conditions et les prix des transports mentionnés aux tarifs ont été fixés par la Commission des transports du Québec et ont un caractère obligatoire à moins que des conditions particulières incluses dans les tarifs n'y dérogent explicitement. Toutes les conventions contraires à ces conditions sont nulles et de nul effet.

Dans le cas des accords tarifaires, la fixation des tarifs ne vaut que pour les signataires des accords déposés à la Commission et ne s'étend pas aux cessionnaires éventuels des permis.

Seule la Commission des transports du Québec peut, par la suite d'une décision, modifier les conditions et les prix des transports du présent recueil.

Article 2- Définitions

2.1 Camionnage en vrac

- le transport d'une matière en vrac moyennant rémunération à l'aide d'un camion ou d'un tracteur utilisé pour tirer une remorque ou une semi-remorque.

- les matières en vrac en forêt comprennent celles utilisées à l'occasion de la construction, de la réparation et de l'entretien des routes servant ou devant servir au transport des matières forestières ainsi que les matières de bois ou les dérivés du bois.

- Les matières en vrac en forêt sont exclues de l'application du présent recueil des tarifs; elles font l'objet d'un tarif particulier intitulé «Tarif 12 - Vrac en forêt».

2.2 Matières en vrac

i) - le sable

- la terre et les schistes argileux;

- le gravier;

- la pierre qui se subdivise en trois catégories :

a) La pierre: pierre proprement dite qui est formée de pierre concassée ou non, sauf les pierres de protection et de gros calibre;

b) La pierre de protection: pierre sélectionnée d'une tonne et plus, généralement utilisée dans les ouvrages de protection contre la mer et les cours d'eau;

c) La pierre de gros calibre: pierre non concassée provenant d'un massif de roc ayant dû être fractionné à l'aide d'explosif ou de défonceuses pour être transportée et pierre provenant d'un amas de roches de champs;

- le béton bitumineux, y compris l'asphalte plané et l'asphalte recyclable et non recyclable;

- la neige et la glace;

- le minerai n'ayant subi aucune transformation qui vise à en augmenter la teneur;

- les produits de la ferme, de l'agriculture et de la pêche transportée du lieu de coupe, cueillette ou extraction à une première usine de transformation ou au marché;

- le bois de chauffage, coupé et prêt à être utilisé; il ne peut désigner le bois d'une longueur égale ou supérieure à 1,22 mètre;

- le charbon.

Groupe 2

Le gazon cultivé ou naturel dont l'épaisseur mesure entre 25 millimètres et 150 millimètres. Pour fins de tarification, l'épaisseur est réputée avoir 150 millimètres.

ii) Toute matière transportée non emballée par un camion à benne basculante, déchargée à l'aide de celle-ci sans l'aide d'un mécanisme de soufflerie et ci-après énumérée:

Groupe 6

- Le sel (chlorure de sodium) et le calcium (chlorure de calcium) destinés à l'entretien des chemins;

..... 2

- Les matériaux autres que ceux visés au sous-paragraphe i) qui sont utilisés lors de la construction et l'entretien des chemins publics et transportés sur le chantier ou à pied d'oeuvre;

- Les produits résultant d'une démolition;

- Les rebuts de bois autres que les copeaux de bois, les sciures et les planures ou copeaux de rabotage prévus au groupe 3 du Règlement sur le camionnage en vrac.

Groupe 7

Les engrais, fertilisants et neutralisants utilisés pour la culture du sol.

iii) Toute autre matière à l'exclusion des déchets même recyclables et du nitrate d'ammonium servant à la préparation d'explosif, lorsque transportée non emballée par un camion à benne basculante non muni d'un dispositif spécialisé de chargement ou de déchargement et dont le déchargement s'effectue exclusivement à l'aide de la benne basculante.

2.3 Lieu de chargement

Désigne l'endroit précis où le requérant de service remet la matière au transporteur.

2.4 Lieu de déchargement

Désigne l'endroit précis où le transporteur remet la matière au destinataire.

2.5 Charge utile

Mesure de la quantité maximale légale que peut transporter un véhicule.

2.6 Marché construction

Le «marché construction» comprend le transport de matières en vrac tel que définies aux sous-paragraphe (a), (b) et (c) du paragraphe 3 de l'article 3 du Règlement sur le camionnage en vrac, effectués dans le cadre de travaux de construction, de réfection, d'entretien de routes, d'excavation, de nivellement, de démolition, de déneigement ou d'aménagement paysager. Il comprend également le transport de béton bitumineux, y compris l'asphalte plané et l'asphalte recyclable et non recyclable, ainsi que le sel et le calcium destinés à l'entretien des chemins, la neige et la glace, les produits résultant d'une démolition et la pierre de protection et de gros calibre, peu importe l'origine ou la destination.

2.7 Marché approvisionnement d'usines

Le marché «approvisionnement d'usines» comprend le transport de matières en vrac servant à l'approvisionnement d'usines pour y subir une

transformation quelconque. Il comprend également le transport d'engrais, de produits fertilisants et neutralisants, le chargement et le déchargement de bateaux et le transport de sel entre les aires d'entreposage de la même compagnie de sel dans un rayon de moins de cinq (5) kilomètres du lieu de déchargement sur le quai maritime.

Article 3- Délimitation des heures de transport

Pour fins d'application du taux horaire, les heures de transport sont délimitées comme suit:

- Elles débutent au moment de la mise à disposition du véhicule au lieu et à l'heure demandée par le requérant de service;

- Elles se terminent au moment où le requérant de service libère le transporteur.

Ces heures excluent cependant les interruptions de travail attribuables au transporteur ou à son véhicule.

Article 4- Calcul de la distance

Les distances sont mesurées en kilomètre. Sauf disposition contraire mentionnée aux tarifs, le transporteur utilisera la distance en charge pour l'établissement de la distance totale. La distance de transport est déterminée à partir du nombre de kilomètres en charge en ne tenant compte que de la première décimale pour les fractions de kilomètre et ce, sans aucun arrondissement. Le prix par tonne transportée est applicable sur l'ensemble du kilomètre, peu importe la fraction de kilomètre en charge.

La distance est établie pour l'itinéraire le plus court que peut emprunter le transporteur, compte tenu du véhicule utilisé et des normes légales en vigueur.

Article 5- Choix du tarif applicable: tonne-kilomètre ou horaire

Lorsque les matériaux sont pesés, le tarif à la tonne-kilomètre doit s'appliquer sauf dans les cas prévus ci-dessous.

Le tarif horaire ou le tarif à la tonne-kilomètre est

..... 3

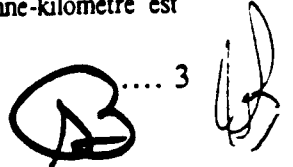

applicable selon l'accord intervenu entre les parties lorsque les matériaux ne sont pas pesés ou lorsque qu'il s'agit de transport de béton bitumineux.

Article 6- Transport dans plus d'une région, d'une zone, d'un secteur.

Lorsque le transport est effectué dans plus d'une région, d'une zone ou d'un secteur, les tarifs s'appliquent au prorata de la distance parcourue dans chacun. Le transporteur devra toutefois tenir compte de la distance parcourue antérieurement pour déterminer le tarif applicable dans tout autre région, zone ou secteur additionnel, sauf pour la région 10.

Dans le cas de la région 10, sauf pour le sel et le calcium transporté dans la région 6, le transporteur appliquera le prix le plus élevé établi selon:

- a) le mode de calcul décrit ci-dessus;
- b) le tarif fixé pour un transport équivalent au même kilométrage dans la région 6.

Pour le sel et le calcium transporté de la région 10 à la région 6, le transporteur appliquera le tarif prévu à l'article 130.

Article 7- Appareil de pesée non disponible

Lorsqu'aucun appareil de pesée n'est disponible, le coût du transport est établi en fonction du taux horaire en vigueur ou selon la charge utile légale du véhicule. Toutefois, lorsque le véhicule circule sur des chemins privés où il n'y a pas de maximum de charge prévu, la charge est réputée être égale à la charge utile du véhicule.

Article 8- Facteurs de conversion

Les unités de mesure utilisées dans les tarifs sont celles du Système International (SI). Le transporteur utilisera les facteurs ci-dessous pour convertir les unités de mesure impériales en unités de mesure du Système International

8.1 - Longueur

- a) 1 pied = 0,305 mètre (m)
- b) 1 pouce = 25,4 millimètres (mm)
- c) 1 verge = 0,914 mètre (m).

8.2 - Masse

- a) 1 livre = 0,454 kilogramme (kg)
- b) 1 tonne (tonne courte de 2 000 livres) = 0,907 tonne

(t)

8.3 - Superficie

- a) 1 verge carrée = 0,836 mètre carré (m²)

8.4 - Vitesse

- a) 1 mille/heure = 1,609 kilomètre/heure (km/h)

8.5 - Volume (volume apparent)

- a) 1 verge cube = 0,764 mètre cube (m³)
- b) 1 corde (128 pieds cubes) = 3,625 mètres cubes (m³)

Article 9- Supplément pour le bois de chauffage et le charbon

Le transporteur appliquera un supplément de 10% pour le charbon ou lorsque le bois de chauffage est chargé en forêt.

Article 10- Transport avec limites de charges imposées

Cet article ne s'applique pas aux matières transportées lors de la période officielle de dégel, sauf au sel et au calcium destinés à l'entretien des chemins l'hiver où il y aura majoration de 25% du coût du transport lorsque transporté durant cette période.

Lorsqu'il y a des limites de charges imposées (Exemples: les charges portantes maximales d'un pont, d'un chemin dans une région marécageuse ou l'imposition d'une charge maximale suivant un cahier des charges) aux camionneurs, le coût du transport est calculé de la façon suivante:

$$\frac{\text{Masse réellement transportée} \times \text{Masse totale en charge maximale} \times \text{Tarif}}{\text{Masse totale en charge permise}}$$

(1) La masse totale en charge maximale d'un camion est celle autorisée par la réglementation sur la pesanteur.

Article 11- Conditions particulières pour la région 09

Pour le transport de sable, terre, gravier, pierre, béton bitumineux, de sel et calcium, lorsque la distance vers le nord, à partir de la route 138, est supérieure à 65 kilomètres, il y a lieu d'ajouter 10% additionnel pour compenser les frais d'hébergement et d'approvisionnement lorsque ceux-ci sont inexistantes.

..... 4

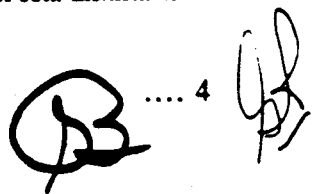

De plus, lorsque les travaux seront effectués au tarif horaire sur le site de Manic V, une allocation de déplacement de trois heures sera allouée au camionneur pour se rendre audit site lorsqu'il doit pour s'y rendre partir de Baie-Comeau.

Article 12- Péages

Le montant des péages acquittés par le transporteur, à l'occasion de l'utilisation d'un traversier, de la traversée d'un pont, est facturé en sus du prix de transport à moins que le tarif n'en dispose autrement. Il en est de même lorsque le client revendique l'emploi d'un itinéraire comportant une ou plusieurs routes ou autoroutes à péage.

Article 13- Réserve

Article 14- Supplément pour les côtes

Les tarifs minimums sont majorés des montants prévus au chapitre des Suppléments pour les côtes lorsque le transport répond aux conditions prévues au chapitre 4.

Article 15- Escompte pour le marché «approvisionnement d'usines»

Le transporteur peut allouer un escompte sur les tarifs en vigueur lorsque le transport est effectué pour le marché «approvisionnement d'usines». L'escompte ainsi consenti ne peut excéder un maximum de 40% des taux et tarifs du présent recueil.

Les prix à la tonne-kilomètre applicables aux ensembles de véhicules de 5 essieux et plus sont restreints au seul marché «d'approvisionnement d'usines» lorsque prévu explicitement au tarif.

Note: Les numéros 16 à 19 sont réservés.

DB... 5

CHAPITRE DEUXIÈME

DESCRIPTION DES RÉGIONS, DES ZONES ET DES SECTEURS

Handwritten signature and initials in the bottom right corner.

Chapitre deuxième

Description des régions, de zones et des secteurs

Article 20- Description des régions

Les régions mentionnées dans le recueil des tarifs correspondent aux régions décrites à l'annexe A du Règlement sur le camionnage en vrac (décret 563-90 du 24 mai 1990).

Article 21- Description des zones

Zone I

Cette zone comprend le territoire:

des communautés urbaines de Montréal (065), de Québec (020) et de l'Outaouais (005), des municipalités régionales de comté d'Acton (650), Antoine-Labelle (750), Argenteuil (686), Arthabaska (410), Beauce-Sartigan (340), Beauharnois-Salaberry (625), Bécancour (425), Brome-Missisquoi (600), Champlain (634), Coaticook (530), Colines-de-l'Outaouais (720), D'Asbestos (580), D'Autray (678), Desjardins (365), Deux-Montagnes (671), Drummond (415), Francheville (435), Joliette (680), La Côte-de-Beaupré (390), La Haute-Yamaska (645), La Jacques-Cartier (380), Lajemmerais (665), L'Amiante (345), La Nouvelle-Beauce (355), La Rivière-du-Nord (684), L'Assomption (676), Laval (670), La Vallée-du-Richelieu (635), Le Bas-Richelieu (660), Le Centre-de-la-Mauricie (440), Le Granit (510), Le Haut-Richelieu (610), Le Haut-Saint-François (520), Le Haut-Saint-Laurent (620), Le Haut-Saint-Maurice (480), l'Érable (405), Les Chutes-de-la-Chaudière (370), Les Jardins-de-Napierville (615), Les Laurentides (689), Les Maskoutains (655), Les Moulins (674), Les Pays-d'en-Haut (687), Le Val-Saint-François (570), L'Île-d'Orléans (385), Lotbinière (375), Maskinongé (450), Matawinie (690), Mékinac (470), Memphrémagog (540), Mirabel (672), Montcalm (682), Nicolet-Yamaska (420), Papineau (710), Portneuf (378), Robert-Cliche (350), Roussillon (632), Rouville (640), Sherbrooke (560), Thérèse-de-Blainville (673), Vaudreuil-Soulanges (628).

Zone II

Cette zone comprend le territoire non compris dans la zone no 1.

Article 22 - Description des secteurs

22.1 - Région no 8

Secteur no 1

Le secteur no 1 comprend le territoire de la municipalité de la Baie-James, à l'exclusion du territoire des municipalités constituées avant l'entrée en vigueur de la Loi sur le développement de la région de la Baie-James (ch. D-8, L.R.Q. et ses amendements) ainsi qu'à l'exclusion du territoire des localités constituées par la municipalité de la Baie-James, en vertu de l'article 38 de la Loi sur le développement de la région de la Baie-James, soit les localités de Joutel, Val Paradis, Rousseau et Villebois.

Secteur no 2

Le secteur no 2 comprend le territoire de la région 8 à l'exception du territoire décrit au secteur no 1.

22.2 - Région no 9

Secteur no 1

Ce secteur comprend tout le territoire non accessible par des routes carrossables et le territoire de la Moyenne Côte-Nord s'étendant de Sheldrake vers l'est.

Secteur no 2

Le secteur no 2 comprend le territoire de la région 9 à l'exception du territoire décrit au secteur no 1.

22.3 - Région no 10

Secteur no 1

Le territoire compris entre le boulevard Métropolitain d'une part et le fleuve St-Laurent, y compris toutes les îles vis-à-vis ledit territoire, borné à l'est par l'autoroute no 25 et à l'ouest par la route no 13 et son prolongement jusqu'au fleuve. Le boulevard Métropolitain ainsi que les routes no 25 et no 13 sont exclus.

Secteur no 2

Couvre le territoire compris entre la route no 440 et le

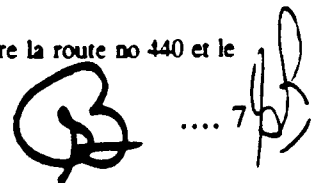
 7

boulevard Métropolitain d'une part, borné à l'est par le prolongement de la route no 25 et à l'ouest par la route no 13. Le boulevard Métropolitain ainsi que les routes no 440, no 25 et no 13 sont exclus.

Secteur no 3

Le territoire situé hors des deux (2) secteurs précités et comprenant en plus le boulevard Métropolitain ainsi que les routes no 440, no 25 et no 13.

Note: Les numéros 23 à 99 sont réservés.

... 8 

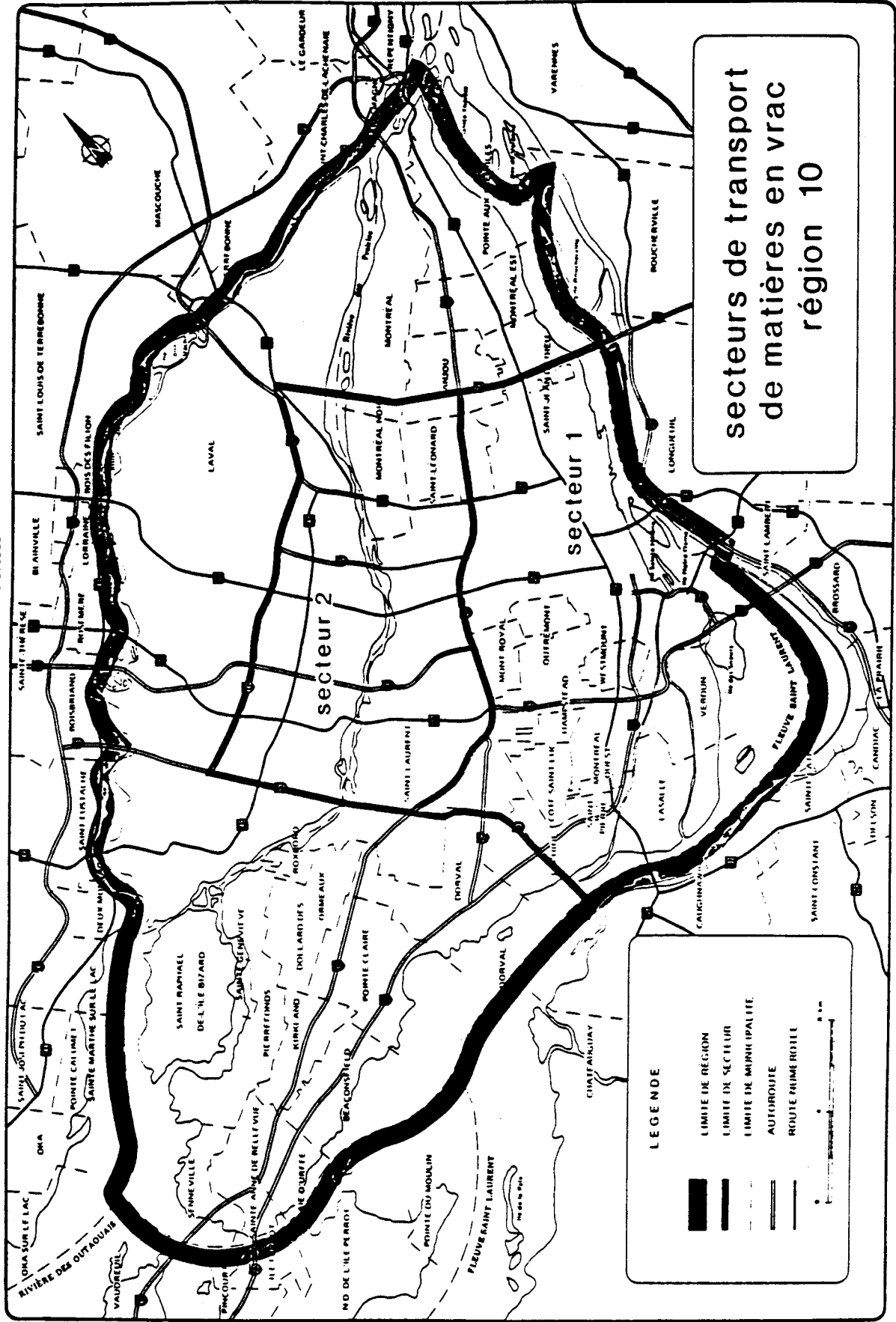

20

21

CHAPITRE TROISIÈME

RECUEIL DES TARIFS

BB

BB

—

TAUX HORAIRES MINIMUMS

Les taux horaires ci-dessous ne s'appliquent
qu'aux matières où l'on ne retrouve pas de taux horaire

RÉGIONS	Véhicules ou ensemble de véhicules			
	2 essieux	3 essieux	4-5 essieux	6 essieux et plus
1-2-3-4-5-6-7 toutes zones Iles-de-la-Madeleine	37,50 \$	48,50 \$	60,00 \$	70,00 \$
	41,25 \$	53,50 \$	66,00 \$	76,00 \$
Région no 9				
Secteur no 1	49,00 \$	63,50 \$	74,50 \$	84,00 \$
Secteur no 2	37,50 \$	50,50 \$	63,00 \$	70,00 \$
Région no 10	36,44 \$	46,99 \$	58,14 \$	68,14 \$
Région no 11	48,50 \$	63,00 \$	76,00 \$	86,00 \$

RÉGION 8	Véhicules ou ensemble de véhicules				
	2 essieux	3 essieux		4-5 essieux	6 essieux et plus
		Moins de 18 m²	Plus de 18 m²		
Secteur no 1	37,50 \$	48,00 \$	60,00 \$	55,25 \$	65,00 \$
Secteur no 2	39,50 \$	50,50 \$	50,50 \$	60,00 \$	70,00 \$

Sable, terre, gravier, asphalte planée, pierre
(sauf la pierre de protection et de gros calibre)

Prix minimum par tonne/kilomètre

Régions	Table	Du chargement jusqu'à 0,9 km	Pour chaque kilomètre ou fraction de kilomètre additionnel de:				
			1,0 à 9,9	10,0 à 29,9	30,0 à 64,9	65,0 à 159,9	160 et plus
Véhicules de 4 essieux et moins							
Régions 3-4-5-6-7 : zone I	513	0,814 \$	0,155 \$	0,140 \$	0,090 \$	0,059 \$	0,048 \$
Régions 1-2-3-7 : zone II	514	0,814 \$	0,164 \$	0,148 \$	0,090 \$	0,059 \$	0,048 \$
Région 11	553	1,082 \$	0,214 \$	0,214 \$	0,143 \$	0,098 \$	0,064 \$
Iles-de-la-Madeleine	537	0,908 \$	0,171 \$	0,171 \$	0,111 \$	0,083 \$	0,070 \$
Véhicules de 5 essieux et plus (applicable uniquement à l'approvisionnement d'usines)							
Régions 3-4-5-7 : zone I	507	0,798 \$	0,152 \$	0,137 \$	0,088 \$	0,041 \$	0,034 \$
Régions 1-2-3-7 : zone II	509	0,798 \$	0,161 \$	0,145 \$	0,088 \$	0,041 \$	0,034 \$
Région 6	506	0,798 \$	0,152 \$	0,137 \$	0,062 \$	0,041 \$	0,034 \$
Région 11	550	1,061 \$	0,210 \$	0,210 \$	0,140 \$	0,066 \$	0,059 \$
Iles-de-la-Madeleine	531	0,890 \$	0,168 \$	0,168 \$	0,109 \$	0,057 \$	0,048 \$

Région 8	Table	Du chargement jusqu'à 0,9 km	Pour chaque kilomètre ou fraction de kilomètre additionnel de:				
			1,0 à 9,9	10,0 à 29,9	30,0 à 64,9	65,0 à 159,9	160 et plus
Véhicules de 4 essieux et moins							
Secteur no 1	501	0,716 \$	0,152 \$	0,137 \$	0,090 \$	0,066 \$	0,053 \$
Secteur no 2	505	0,796 \$	0,167 \$	0,151 \$	0,095 \$	0,061 \$	0,053 \$
Véhicules de 5 essieux et plus (applicable uniquement à l'approvisionnement d'usines)							
Secteur no 1	500	0,702 \$	0,149 \$	0,134 \$	0,088 \$	0,046 \$	0,036 \$
Secteur no 2	504	0,780 \$	0,164 \$	0,148 \$	0,093 \$	0,042 \$	0,036 \$

Note: Les tarifs du Secteur no. 1 ne s'appliquent qu'au transport effectué pour la SEBJ, la SDBJ, l'Hydro-Québec
ou le compte d'entreprises ayant un contrat avec ces dernières

Région 9	Table	Du chargement jusqu'à 0,9 km	Pour chaque kilomètre ou fraction de kilomètre additionnel de:				
			1,0 à 9,9	10,0 à 29,9	30,0 à 64,9	65,0 à 159,9	160 et plus
Véhicules de 4 essieux et moins							
Secteur no 1	552	1,072 \$	0,214 \$	0,214 \$	0,143 \$	0,098 \$	0,086 \$
Secteur no 2	514	0,814 \$	0,164 \$	0,148 \$	0,090 \$	0,059 \$	0,048 \$
Véhicules de 5 essieux et plus (applicable uniquement à l'approvisionnement d'usines)							
Secteur no 1	543	1,051 \$	0,210 \$	0,210 \$	0,140 \$	0,066 \$	0,059 \$
Secteur no 2	509	0,798 \$	0,161 \$	0,145 \$	0,088 \$	0,041 \$	0,034 \$

Région 10	Table	Du chargement jusqu'à 0,9 km	Pour chaque kilomètre ou fraction de kilomètre additionnel de:			
			1,0 à 9,9	10,0 à 34,9	35,0 et plus	
Véhicules de 4 essieux et moins						
Secteur no 1	705	0,857 \$	0,248 \$	0,223 \$	0,071 \$	
Secteur no 2	703	0,857 \$	0,193 \$	0,174 \$	0,071 \$	
Secteur no 3	701	0,857 \$	0,144 \$	0,130 \$	0,071 \$	
Véhicules de 5 essieux et plus						
Secteur no 1	704	0,857 \$	0,248 \$	0,223 \$	0,050 \$	
Secteur no 2	702	0,857 \$	0,193 \$	0,174 \$	0,050 \$	
Secteur no 3	700	0,857 \$	0,144 \$	0,130 \$	0,050 \$	

BD

YB

Pierre de protection, de gros calibre et de dynamitage,
mineral (n'ayant subi aucune transformation pour en
augmenter la teneur) dont le diamètre est supérieur à 150 mm.
Prix minimum par tonne/kilomètre

Régions	Table	Du chargement	Pour chaque kilomètre ou fraction de kilomètre additionnel de:				
		jusqu'à 0,9 km	1,0 à 9,9	10,0 à 29,9	30,0 à 64,9	65,0 à 159,9	160 et plus
Véhicules de 4 essieux et moins							
Régions nos 3-4-5-6-7 : zone I	558	1,164 \$	0,173 \$	0,173 \$	0,112 \$	0,083 \$	0,067 \$
Régions nos 1-2-3-7 : zone II	559	1,164 \$	0,184 \$	0,184 \$	0,112 \$	0,083 \$	0,067 \$
Région no 11	568	1,532 \$	0,246 \$	0,246 \$	0,151 \$	0,105 \$	0,091 \$
Iles-de-la-Madeleine	564	1,219 \$	0,194 \$	0,194 \$	0,117 \$	0,086 \$	0,079 \$
Véhicules de 5 essieux et plus (applicable uniquement à l'approvisionnement d'usines)							
Régions 3-4-5-7 : zone I	555	1,141 \$	0,170 \$	0,170 \$	0,110 \$	0,057 \$	0,047 \$
Régions 1-2-3-7 : zone II	556	1,141 \$	0,180 \$	0,180 \$	0,110 \$	0,057 \$	0,047 \$
Région 6	554	1,141 \$	0,170 \$	0,170 \$	0,077 \$	0,057 \$	0,047 \$
Région 11	567	1,502 \$	0,241 \$	0,241 \$	0,148 \$	0,072 \$	0,062 \$
Iles-de-la-Madeleine	562	1,195 \$	0,190 \$	0,190 \$	0,115 \$	0,059 \$	0,054 \$

Région no 8	Table	Du chargement	Pour chaque kilomètre ou fraction de kilomètre additionnel de:				
		jusqu'à 0,9 km	1,0 à 9,9	1,0 à 29,9	30,0 à 64,9	65,0 à 159,9	160 et plus
Véhicules de 4 essieux et moins							
Secteur no 1	547	1,054 \$	0,161 \$	0,161 \$	0,099 \$	0,077 \$	0,063 \$
Secteur no 2	560	1,185 \$	0,176 \$	0,176 \$	0,117 \$	0,085 \$	0,077 \$
Véhicules de 5 essieux et plus (applicable uniquement à l'approvisionnement d'usines)							
Secteur no 1	542	1,033 \$	0,158 \$	0,158 \$	0,097 \$	0,053 \$	0,044 \$
Secteur no 2	557	1,162 \$	0,173 \$	0,173 \$	0,115 \$	0,059 \$	0,053 \$

Note: Les tarifs du Secteur no. 1 ne s'appliquent qu'au transport effectué pour la SEBJ, la SDBJ, l'Hydro-Québec ou le compte d'entreprises ayant un contrat avec ces dernières.

Région no 9	Table	Du chargement	Pour chaque kilomètre ou fraction de kilomètre additionnel de:				
		jusqu'à 0,9 km	1,0 à 9,9	10,0 à 29,9	30,0 à 64,9	65,0 à 159,9	160 et plus
Véhicules de 4 essieux et moins							
Secteur no 1	566	1,430 \$	0,246 \$	0,246 \$	0,151 \$	0,105 \$	0,091 \$
Secteur no 2	559	1,164 \$	0,184 \$	0,184 \$	0,112 \$	0,083 \$	0,067 \$
Véhicules de 5 essieux et plus (applicable uniquement à l'approvisionnement d'usines)							
Secteur no 1	565	1,402 \$	0,241 \$	0,241 \$	0,148 \$	0,072 \$	0,062 \$
Secteur no 2	556	1,141 \$	0,180 \$	0,180 \$	0,110 \$	0,057 \$	0,047 \$

Région no 10	Table	Du chargement	Pour chaque kilomètre ou fraction de kilomètre additionnel de:			
		jusqu'à 0,9 km	1,0 à 9,9	10,0 à 34,9	35,0 et plus	
Véhicules de 4 essieux et moins						
Secteur no 1	717	1,243 \$	0,255 \$	0,255 \$	0,083 \$	
Secteur no 2	715	1,243 \$	0,199 \$	0,199 \$	0,083 \$	
Secteur no 3	713	1,243 \$	0,149 \$	0,149 \$	0,083 \$	
Véhicules de 5 essieux et plus						
Secteur no 1	716	1,243 \$	0,255 \$	0,255 \$	0,059 \$	
Secteur no 2	714	1,243 \$	0,199 \$	0,199 \$	0,059 \$	
Secteur no 3	712	1,243 \$	0,149 \$	0,149 \$	0,059 \$	

Taux horaires minimums

Régions	2 essieux	3 essieux	4-5 essieux	6 et plus
1-2-3-4-5-6-7 toutes zones	44,00 \$	56,00 \$	74,50 \$	84,50 \$
Iles-de-la-Madeleine	46,25 \$	58,50 \$	77,00 \$	87,00 \$
Région no 9 - Secteur 1	54,00 \$	70,00 \$	87,50 \$	98,00 \$
- Secteur 2	44,00 \$	56,00 \$	74,50 \$	84,50 \$
Région no 11	55,00 \$	70,00 \$	89,00 \$	99,00 \$
		Moins de 18 m²	Plus de 18 m²	
Région no 8 - Secteur 1	42,00 \$	53,50 \$	66,50 \$	66,50 \$
- Secteur 2	44,50 \$	57,50 \$	71,50 \$	72,00 \$
Région no 10	42,42 \$	51,23 \$	62,93 \$	65,84 \$

Note: Les tarifs du Secteur no. 1 ne s'appliquent qu'au transport effectué pour la SEBJ, la SDBJ, l'Hydro-Québec ou le compte d'entreprises ayant un contrat avec ces dernières.

Béton bitumineux

Prix minimum par tonne/kilomètre

RÉGIONS	Table	Du chargement jusqu'à 0,9 km	Pour chaque kilomètre ou fraction de kilomètre additionnel de:				
			1,0 à 9,9	10,0 à 29,9	30,0 à 64,9	65,0 à 159,9	160 et plus
Véhicules de 4 essieux et moins							
Régions nos 3-4-5-8-7 : zone I	538	0,925 \$	0,164 \$	0,156 \$	0,096 \$	0,079 \$	0,064 \$
Régions nos 1-2-3-7 : zone II	539	0,925 \$	0,173 \$	0,165 \$	0,096 \$	0,079 \$	0,064 \$
Région no 11	563	1,217 \$	0,214 \$	0,214 \$	0,143 \$	0,098 \$	0,086 \$
Iles-de-la-Madeleine	541	1,030 \$	0,183 \$	0,183 \$	0,111 \$	0,083 \$	0,070 \$
Véhicules de 5 essieux et plus (applicable uniquement à l'approvisionnement d'usines)							
Régions nos 3-4-5-7 : zone I	535	0,907 \$	0,161 \$	0,153 \$	0,094 \$	0,054 \$	0,045 \$
Régions 1-2-3-7 : zone II	536	0,907 \$	0,170 \$	0,162 \$	0,094 \$	0,054 \$	0,045 \$
Région 6	534	0,907 \$	0,161 \$	0,153 \$	0,066 \$	0,054 \$	0,045 \$
Région 11	561	1,193 \$	0,210 \$	0,210 \$	0,140 \$	0,066 \$	0,059 \$
Iles-de-la-Madeleine	540	1,010 \$	0,179 \$	0,179 \$	0,109 \$	0,057 \$	0,048 \$

Région no 8	Table	Du chargement jusqu'à 0,9 km	Pour chaque kilomètre ou fraction de kilomètre additionnel de:				
			1,0 à 9,9	10,0 à 29,9	30,0 à 64,9	65,0 à 159,9	160 et plus
Véhicules de 4 essieux et moins							
Secteur no 1	527	0,862 \$	0,167 \$	0,159 \$	0,096 \$	0,079 \$	0,060 \$
Secteur no 2	533	0,904 \$	0,174 \$	0,165 \$	0,100 \$	0,083 \$	0,062 \$
Véhicules de 5 essieux et plus (applicable uniquement à l'approvisionnement d'usines)							
Secteur no 1	517	0,845 \$	0,164 \$	0,156 \$	0,094 \$	0,054 \$	0,041 \$
Secteur no 2	528	0,886 \$	0,171 \$	0,162 \$	0,098 \$	0,057 \$	0,044 \$

Région no 9	Table	Du chargement jusqu'à 0,9 km	Pour chaque kilomètre ou fraction de kilomètre additionnel de:				
			1,0 à 9,9	10,0 à 29,9	30,0 à 64,9	65,0 à 159,9	160 et plus
Véhicules de 4 essieux et moins							
Secteur no 1	563	1,217 \$	0,214 \$	0,214 \$	0,143 \$	0,098 \$	0,086 \$
Secteur no 2	539	0,925 \$	0,173 \$	0,165 \$	0,096 \$	0,079 \$	0,064 \$
Véhicules de 5 essieux et plus (applicable uniquement à l'approvisionnement d'usines)							
Secteur no 1	561	1,193 \$	0,210 \$	0,210 \$	0,140 \$	0,066 \$	0,059 \$
Secteur no 2	536	0,907 \$	0,170 \$	0,162 \$	0,094 \$	0,054 \$	0,045 \$

Région no 10	Table	Du chargement jusqu'à 0,9 km	Pour chaque kilomètre ou fraction de kilomètre additionnel de:			
			1,0 à 9,9	10,0 à 34,9	35,0 et plus	
Véhicules de 4 essieux et moins						
Secteur no 1	711	1,168 \$	0,248 \$	0,236 \$	0,075 \$	
Secteur no 2	709	1,168 \$	0,193 \$	0,183 \$	0,075 \$	
Secteur no 3	707	1,168 \$	0,144 \$	0,137 \$	0,075 \$	
Véhicules de 5 essieux et plus						
Secteur no 1	710	1,168 \$	0,248 \$	0,236 \$	0,053 \$	
Secteur no 2	708	1,168 \$	0,193 \$	0,183 \$	0,053 \$	
Secteur no 3	706	1,168 \$	0,144 \$	0,137 \$	0,053 \$	

Neige et glace

Prix minimum au mètre cube par kilomètre

RÉGIONS	Table	Du chargement	Pour chaque kilomètre ou fraction de kilomètre additionnel de:	
		jusqu'à 0,9 km	1,0 à 1,9	2,0 et plus
1-2-3-4-5-6-7 toutes zones	1201	0,685 \$	0,218 \$	0,134 \$
Iles-de-la-Madeleine	1203	0,714 \$	0,229 \$	0,139 \$
Région 8 - Secteur no 1	1200	0,655 \$	0,210 \$	0,129 \$
- Secteur no 2	1202	0,688 \$	0,219 \$	0,135 \$
Région 9 - Secteur no 1	1204	0,872 \$	0,255 \$	0,170 \$
- Secteur no 2	1201	0,685 \$	0,218 \$	0,134 \$
Région no 11	1204	0,872 \$	0,255 \$	0,170 \$

Taux horaires minimums

RÉGIONS	Véhicules ou ensemble de véhicules			
	2 essieux	3 essieux	4-5 essieux	6 essieux et plus
1-2-3-4-5-6-7 toutes zones	38,45 \$	49,59 \$	61,35 \$	71,35 \$
Iles-de-la-Madeleine	40,19 \$	51,77 \$	64,10 \$	74,10 \$
Région no 9				
Secteur no 1	47,42 \$	61,85 \$	72,32 \$	82,32 \$
Secteur no 2	38,45 \$	49,59 \$	61,35 \$	71,35 \$
Région no 11	47,42 \$	61,85 \$	74,32 \$	84,32 \$
RÉGION 8	Véhicules ou ensemble de véhicules			
	2 essieux	3 essieux	4-5 essieux	6 essieux et plus
		Moins de 18 m²	Plus de 18 m²	
Secteur no 1	38,36 \$	49,12 \$	61,38 \$	56,83 \$
Secteur no 2	40,19 \$	51,77 \$	51,77 \$	61,47 \$

Prix minimum au mètre cube par kilomètre

RÉGION 10	Du chargement	Pour chaque kilomètre ou fraction de kilomètre additionnel de:	
	jusqu'à 2 km	2,1 à 3,0	3,1 et plus
Île de Montréal	0,909 \$	0,146 \$	0,113 \$
MRC de Laval	0,848 \$	0,137 \$	0,106 \$

Taux horaires minimums

RÉGION 10	Capacité des véhicules					
	10 à 16,9 m²	17 à 20,9 m²	21,0 à 23,5 m²	23,6 à 25,9 m²	26,0 à 28,5 m²	28,6 à 30,9 m²
Île de Montréal	37,68 \$	45,56 \$	48,63 \$	50,57 \$	55,36 \$	60,16 \$
MRC de Laval	35,14 \$	42,50 \$	45,36 \$	47,16 \$	51,63 \$	56,10 \$
RÉGION 10	Capacité des véhicules					
	31,0 à 34,9 m²	35,0 à 38,9 m²	39,0 à 42,9 m²	43,0 à 46,9 m²	47,0 à 50,9 m²	51,0 m² et plus
Île de Montréal	62,02 \$	66,00 \$	68,62 \$	70,92 \$	73,15 \$	74,99 \$
MRC de Laval	57,84 \$	61,56 \$	64,00 \$	66,14 \$	68,23 \$	69,95 \$

Suite de la neige et glace à la page suivante

Neige et glace (suite)
Ville de Montréal

Conditions particulières pour le transport effectué dans la ville de Montréal dans le cadre des opérations de déneigement et de l'exécution de travaux particuliers (section 3.00 - iii) pour la ville de Montréal

1.0 - Calcul des distances

La distance en charge est calculée en ligne droite à partir d'un point central d'un Secteur jusqu'au lieu de dépôt de la neige, le tout tel qu'illustré sur le plan dont une copie a été produite dans la présente cause.

2.1 - Tarif minimum au mètre cube pour la neige et la glace	Table	Du chargement jusqu'à 2,9 km	Pour chaque kilomètre ou fraction de kilomètre additionnel de:	
			3,0 à 3,9	4,0 et plus
	1250	0,567 \$	0,296 \$	0,117 \$

2.2 - Tarif horaire minimum	Véhicules ou ensemble de véhicules		
	2 essieux	3 essieux	Plus 3 essieux
	34,49 \$	44,52 \$	55,05 \$

3.0 - Conditions d'application des tarifs

- i) Les tarifs comprennent les contributions ou les cotisations à la Commission de la santé et de la sécurité du travail du Québec;
- ii) Il y a une facturation minimale de trois (3) heures par jour lorsque le taux horaire est utilisé, sauf pour le transport de la neige et la glace;
- iii) Le minimum horaire (article 100) est diminué de 20% lorsque la Ville requiert des camions pour l'exécution des travaux suivants: réparation d'une fuite d'eau au niveau de la borne-fontaine, ramassage des feuilles mortes pour le compostage, réparation de sections de trottoirs, réparation d'utilités publiques dans la chaussée, réparation de fuites d'eau et d'égouts et plantation d'arbres.
- iv) Les conditions d'application du tarif 12 régissent les présentes conditions particulières.

- Mineral (n'ayant subi aucune transformation pour en augmenter la teneur) dont le diamètre est de moins de 150 mm;
- Produits de la ferme, de l'agriculture et de la pêche transportés du lieu de coupe, cueillette, ou extraction à une première usine de transformation ou au marché;
- Bois de chauffage, charbon;
- Engrais, fertilisants, neutralisants.

Prix minimum par tonne/kilomètre

RÉGIONS	Table	Du chargement jusqu'à 0,9 km	Pour chaque kilomètre ou fraction de kilomètre additionnel de:				
			1,0 à 9,9	10,0 à 29,9	30,0 à 64,9	65,0 à 159,9	160 et plus
Véhicules de 4 essieux et moins							
Régions nos 3-4-5-6-7 : zone I	520	0,847 \$	0,152 \$	0,137 \$	0,088 \$	0,058 \$	0,047 \$
Régions nos 1-2-3-7 : zone II	522	0,847 \$	0,161 \$	0,145 \$	0,088 \$	0,058 \$	0,047 \$
Région no 11	549	1,061 \$	0,210 \$	0,189 \$	0,119 \$	0,072 \$	0,063 \$
Iles-de-la-Madeleine	530	0,890 \$	0,168 \$	0,151 \$	0,093 \$	0,061 \$	0,052 \$
Véhicules de 5 essieux et plus							
Régions nos 3-4-5-7 : zone I	519	0,847 \$	0,152 \$	0,137 \$	0,088 \$	0,041 \$	0,034 \$
Régions 1-2-3-7 : zone II	521	0,847 \$	0,161 \$	0,145 \$	0,088 \$	0,041 \$	0,034 \$
Région 6	518	0,847 \$	0,152 \$	0,137 \$	0,062 \$	0,041 \$	0,034 \$
Région 11	548	1,061 \$	0,210 \$	0,189 \$	0,119 \$	0,050 \$	0,044 \$
Iles-de-la-Madeleine	529	0,890 \$	0,168 \$	0,151 \$	0,093 \$	0,043 \$	0,036 \$

Région no 8	Table	Du chargement jusqu'à 0,9 km	Pour chaque kilomètre ou fraction de kilomètre additionnel de:				
			1,0 à 9,9	10,0 à 29,9	30,0 à 64,9	65,0 à 159,9	160 et plus
Véhicules de 4 essieux et moins							
Secteur no 1	516	0,818 \$	0,155 \$	0,140 \$	0,085 \$	0,056 \$	0,046 \$
Secteur no 2	526	0,860 \$	0,162 \$	0,146 \$	0,089 \$	0,059 \$	0,047 \$
Véhicules de 5 essieux et plus							
Secteur no 1	515	0,818 \$	0,155 \$	0,140 \$	0,085 \$	0,039 \$	0,033 \$
Secteur no 2	525	0,860 \$	0,162 \$	0,146 \$	0,089 \$	0,041 \$	0,034 \$

Région no 9	Table	Du chargement jusqu'à 0,9 km	Pour chaque kilomètre ou fraction de kilomètre additionnel de:				
			1,0 à 9,9	10,0 à 29,9	30,0 à 64,9	65,0 à 159,9	160 et plus
Véhicules de 4 essieux et moins							
Secteur no 1	546	1,053 \$	0,210 \$	0,189 \$	0,119 \$	0,072 \$	0,063 \$
Secteur no 2	524	0,849 \$	0,161 \$	0,145 \$	0,088 \$	0,058 \$	0,047 \$
Véhicules de 5 essieux et plus							
Secteur no 1	545	1,053 \$	0,210 \$	0,189 \$	0,119 \$	0,050 \$	0,044 \$
Secteur no 2	523	0,849 \$	0,161 \$	0,145 \$	0,088 \$	0,041 \$	0,034 \$

Région no 10	Table	Du chargement jusqu'à 19,9 km	Pour chaque kilomètre ou fraction de kilomètre additionnel de:		
			20,0 à 34,9	35,0 et plus	
Véhicules de 4 essieux et moins					
Secteurs nos 1-2-3	901	2,717 \$	0,103 \$	0,070 \$	
Véhicules de 5 essieux et plus					
Secteurs nos 1-2-3	900	2,717 \$	0,103 \$	0,049 \$	

Sel et calcium destiné à l'entretien des chemins

- Les tarifs ci-dessous doivent être majorés de 20 % pour le transport de calcium.
- Dans le cas d'un voyage de sel qui a été refusé à destination et non déchargé, le transporteur peut allouer jusqu'à 50% d'escompte sur les tarifs ci-dessous; l'escompte s'applique uniquement sur le retour.

Prix minimum par tonne/kilomètre

RÉGIONS	Table	Du chargement jusqu'à 9,9 km	Pour chaque kilomètre ou fraction de kilomètre additionnel de:		
			10,0 à 29,9	30,0 à 64,9	65,0 et plus
Régions nos 3-4-5-6-7 : zone I	802	2,093 \$	0,144 \$	0,098 \$	0,081 \$
Régions nos 1-2-3-7 : zone II	803	2,159 \$	0,151 \$	0,098 \$	0,081 \$
Région no 11	807	2,770 \$	0,197 \$	0,134 \$	0,102 \$
Iles-de-la-Madeleine	805	2,263 \$	0,158 \$	0,104 \$	0,086 \$

RÉGION 8	Table	Du chargement jusqu'à 9,9 km	Pour chaque kilomètre ou fraction de kilomètre additionnel de:		
			10,0 à 29,9	30,0 à 64,9	65,0 et plus
Secteur no 1(voir note 1)	800	1,977 \$	0,142 \$	0,100 \$	0,094 \$

Note 1: Ces prix comprennent une heure pour le chargement et une heure pour le déchargement. Une fois ces délais dépassés, le requérant de service rémunérera le transporteur pour l'immobilisation du véhicule au prix

Secteur no 2	Table	Du chargement jusqu'à 9,9 km	Pour chaque kilomètre ou fraction de kilomètre additionnel de:		
			10,0 à 29,9	30,0 à 64,9	65,0 et plus
	801	2,058 \$	0,147 \$	0,105 \$	0,090 \$

RÉGION 9	Table	Du chargement jusqu'à 9,9 km	Pour chaque kilomètre ou fraction de kilomètre additionnel de:		
			10,0 à 29,9	30,0 à 64,9	65,0 et plus
Secteur no 1	806	2,760 \$	0,197 \$	0,134 \$	0,102 \$
Secteur no 2	803	2,159 \$	0,151 \$	0,098 \$	0,081 \$

RÉGION 10	Table	Du chargement jusqu'à 15,9 km	Pour chaque kilomètre ou fraction de kilomètre additionnel de:		
			16,0 à 29,9	30,0 et plus	
Tous les Secteurs	1300	2,800 \$	0,120 \$	0,075 \$	

Note: Le transporteur peut consentir un escompte allant jusqu'à 35% du tarif de la région 10 pour du transport de sel autre que celui destiné au Ministère des transports.

Transport entre les régions 10 et 6	Table	Du chargement jusqu'à 15,9 km	Pour chaque kilomètre ou fraction de kilomètre additionnel de:		
			16,0 à 29,9	30,0 à 64,9	65,0 et plus
Tous les Secteurs	1400	2,956 \$	0,144 \$	0,098 \$	0,081 \$

Tarif particulier
Prix minimum par tonne/kilomètre

Transport au camp no 45 situé dans le parc des Laurentides	Table	Du chargement jusqu'à 9,9 km	Pour chaque kilomètre ou fraction de kilomètre additionnel de:		
			10,0 à 29,9	30,0 à 64,9	65,0 et plus
	804	2,195 \$	0,150 \$	0,104 \$	0,085 \$

Tourbe cultivée ou naturelle
Prix minimum

Régions	Table	Du chargement jusqu'à 79,9 km	Pour chaque kilomètre ou fraction de kilomètre additionnel de:		
			80,0 à 159,9	160,0 et plus	
Véhicules de 4 essieux et moins 1-2-3-4-5-6-7-9 toutes zones					
a) prix minimum au mètre cube	1012	1,992 \$	0,0180 \$	0,0140 \$	
b) prix minimum au mètre carré	1004	0,330 \$	0,0028 \$	0,0025 \$	
Véhicules de 5 essieux et plus 1-2-3-4-5-7-9 toutes zones					
a) prix minimum au mètre cube	1011	1,992 \$	0,0127 \$	0,0099 \$	
b) prix minimum au mètre carré	1003	0,330 \$	0,0020 \$	0,0018 \$	

Îles-de-la-Madeleine	Table	Du chargement jusqu'à 79,9 km	Pour chaque kilomètre ou fraction de kilomètre additionnel de:		
			80,0 à 159,9	160,0 et plus	
Véhicules de 4 essieux et moins					
a) prix minimum au mètre cube	1014	2,068 \$	0,0194 \$	0,0148 \$	
b) prix minimum au mètre carré	1006	0,347 \$	0,0030 \$	0,0026 \$	
Véhicules de 5 essieux et plus					
a) prix minimum au mètre cube	1013	2,068 \$	0,0136 \$	0,0104 \$	
b) prix minimum au mètre carré	1005	0,347 \$	0,0022 \$	0,0019 \$	

Région no 8	Table	Du chargement jusqu'à 79,9 km	Pour chaque kilomètre ou fraction de kilomètre additionnel de:		
			80,0 à 159,9	160,0 et plus	
Véhicules de 4 essieux et moins					
a) prix minimum au mètre cube	1008	1,801 \$	0,0165 \$	0,0132 \$	
b) prix minimum au mètre carré	1002	0,301 \$	0,0027 \$	0,0024 \$	
Véhicules de 5 essieux et plus					
a) prix minimum au mètre cube	1007	1,801 \$	0,0115 \$	0,0092 \$	
b) prix minimum au mètre carré	1001	0,301 \$	0,0020 \$	0,0018 \$	

Région no 10	Table	Du chargement jusqu'à 79,9 km	Pour chaque kilomètre ou fraction de kilomètre additionnel de:		
			80,0 à 159,9	160,0 et plus	
Véhicules de 4 essieux et moins					
a) prix minimum au mètre cube	1010	1,818 \$	0,0165 \$	0,0132 \$	
b) prix minimum au mètre carré	1002	0,301 \$	0,0027 \$	0,0024 \$	
Véhicules de 5 essieux et plus					
a) prix minimum au mètre cube	1009	1,818 \$	0,0115 \$	0,0092 \$	
b) prix minimum au mètre carré	1000	0,301 \$	0,0019 \$	0,0016 \$	

Toutes autres matières
Prix minimum par tonne/kilomètre

Régions	Table	Du chargement jusqu'à 0,9 km	Pour chaque kilomètre ou fraction de kilomètre additionnel de:				
			1,0 à 9,9	10,0 à 29,9	30,0 à 64,9	65,0 à 159,9	160 et plus
Véhicules de 4 essieux et moins							
Régions 3-4-5-6-7 : zone I	508	0,798 \$	0,152 \$	0,137 \$	0,088 \$	0,058 \$	0,047 \$
Régions 1-2-3-7 : zone II	510	0,798 \$	0,161 \$	0,145 \$	0,088 \$	0,058 \$	0,047 \$
Région 11	551	1,061 \$	0,210 \$	0,210 \$	0,140 \$	0,096 \$	0,084 \$
Iles-de-la-Madeleine	532	0,890 \$	0,168 \$	0,168 \$	0,109 \$	0,081 \$	0,069 \$
Véhicules de 5 essieux et plus							
Régions 3-4-5-7 : zone I	507	0,798 \$	0,152 \$	0,137 \$	0,088 \$	0,041 \$	0,034 \$
Régions 1-2-3-7 : zone II	509	0,798 \$	0,161 \$	0,145 \$	0,088 \$	0,041 \$	0,034 \$
Région 6	506	0,798 \$	0,152 \$	0,137 \$	0,082 \$	0,041 \$	0,034 \$
Région 11	550	1,061 \$	0,210 \$	0,210 \$	0,140 \$	0,066 \$	0,059 \$
Iles-de-la-Madeleine	531	0,890 \$	0,168 \$	0,168 \$	0,109 \$	0,057 \$	0,048 \$

Région no 8	Table	Du chargement jusqu'à 0,9 km	Pour chaque kilomètre ou fraction de kilomètre additionnel de:				
			1,0 à 9,9	10,0 à 29,9	30,0 à 64,9	65,0 à 159,9	160 et plus
Véhicules de 4 essieux et moins							
Secteur no 1	503	0,769 \$	0,155 \$	0,140 \$	0,085 \$	0,056 \$	0,046 \$
Secteur no 2	512	0,808 \$	0,162 \$	0,146 \$	0,089 \$	0,059 \$	0,047 \$
Véhicules de 5 essieux et plus							
Secteur no 1	502	0,769 \$	0,155 \$	0,140 \$	0,085 \$	0,039 \$	0,033 \$
Secteur no 2	511	0,808 \$	0,162 \$	0,146 \$	0,089 \$	0,041 \$	0,034 \$

Région no 9	Table	Du chargement jusqu'à 0,9 km	Pour chaque kilomètre ou fraction de kilomètre additionnel de:				
			1,0 à 9,9	10,0 à 29,9	30,0 à 64,9	65,0 à 159,9	160 et plus
Véhicules de 4 essieux et moins							
Secteur no 1	544	1,051 \$	0,210 \$	0,210 \$	0,140 \$	0,096 \$	0,084 \$
Secteur no 2	510	0,798 \$	0,161 \$	0,145 \$	0,088 \$	0,058 \$	0,047 \$
Véhicules de 5 essieux et plus							
Secteur no 1	543	1,051 \$	0,210 \$	0,210 \$	0,140 \$	0,066 \$	0,059 \$
Secteur no 2	509	0,798 \$	0,161 \$	0,145 \$	0,088 \$	0,041 \$	0,034 \$

Région no 10	Table	Du chargement jusqu'à 0,9 km	Pour chaque kilomètre ou fraction de kilomètre additionnel de:			
			1,0 à 9,9	10,0 à 34,9	35,0 et plus	
Véhicules de 4 essieux et moins						
Secteur no 1	705	0,857 \$	0,248 \$	0,223 \$	0,071 \$	
Secteur no 2	703	0,857 \$	0,193 \$	0,174 \$	0,071 \$	
Secteur no 3	701	0,857 \$	0,144 \$	0,130 \$	0,071 \$	
Véhicules de 5 essieux et plus						
Secteur no 1	704	0,857 \$	0,248 \$	0,223 \$	0,050 \$	
Secteur no 2	702	0,857 \$	0,193 \$	0,174 \$	0,050 \$	
Secteur no 3	700	0,857 \$	0,144 \$	0,130 \$	0,050 \$	

CHAPITRE QUATRIÈME

SUPPLÉMENT POUR LES CÔTES



SUPPLÉMENT POUR LES CÔTES

CONDITIONS D'APPLICATION

Le supplément s'applique seulement au premier kilomètre des tarifs tonne-kilomètre et:

- Aux travaux effectués pour le compte du Gouvernement; ou
- Aux travaux exécutés pour des contracteurs détenant des contrats du Gouvernement;
- Pour les matières suivantes:
 - a) le sable;
 - b) la terre;
 - c) le gravier;
 - d) la pierre;
 - e) le béton bitumineux;
 - f) les matières de nature minérale.

1. Le tableau numéro 2 ne s'utilise que dans les cas où le camion emprunte une côte à une vitesse moindre que 15 km/h. Exemple: un arrêt obligatoire au pied de la côte dû à un feu de circulation.
2. Si entre deux côtes la distance en palier est de plus de 250 mètres, chacune des côtes doit être calculée séparément.
3. On ne doit pas calculer de supplément pour du transport en terrain vallonné car généralement, dans ce cas, les difficultés s'aplanissent d'elles-mêmes.
4. Les descentes dans les côtes sont calculées seulement si la vitesse du camion doit être maintenue à moins de 15 km/h. Habituellement ces côtes ont une pente supérieure à 10% et mesurent plus de 500 mètres.

Terminologie

Côte composée:	Côte composée de plusieurs segments.
Côte simple:	Côte à un seul segment.
Course:	Distance précise, mesurée en kilomètre, entre le lieu de chargement et le lieu de déchargement.
Supplément:	Somme ajoutée au prix du premier kilomètre.
Palier:	Section de route horizontale ou avec des côtes dont la pente est inférieure à 4%.
Pondération:	Amortissement de la valeur de la difficulté selon la longueur d'une course.
Segment:	Portion d'une côte d'une longueur donnée et d'un pourcentage de pente fixe.

ANNEXES

- I. Tableau 1 - Vitesses moyennes (km/h);
Tableau 2 - Vitesses maximales en fonction d'une pente de pourcentage fixe et dont la vitesse initiale est inférieure à 15 km/h).
- II. Tableau 1 - Supplément non-pondéré avec une vitesse initiale supérieure à 15 km/h.
Tableau 2 - Supplément non-pondéré avec une vitesse initiale inférieure à 15 km/h.
Tableau 3 - Pondération des suppléments en fonction des distances de transport.

ANNEXE I
SUPPLÉMENT POUR LES CÔTES
Tableau 1



Vitesses moyennes (km/h)

Mètres	Pourcentages de pente												
	4%	5%	6%	7%	8%	9%	10%	11%	12%	13%	14%	15%	16%
200	69,8	68,4	67,0	64,8	62,3	58,7	54,9	51,8	49,1	46,7	44,6	42,6	41,4
400	62,9	58,8	54,5	50,9	46,9	42,8	38,8	35,4	32,4	29,7	27,4	25,2	23,6
600	55,6	48,7	42,1	37,9	33,5	30,2	27,6	25,3	23,2	21,2	19,4	17,7	16,3
800	48,4	40,2	33,5	29,7	25,9	23,4	21,7	20,2	18,7	17,3	15,9	14,7	13,4
1000	42,7	35,1	30,4	27,5	24,4	22,0	20,0	18,1	16,5	15,0	13,4	12,0	10,7
1200	38,3	31,5	27,6	25,0	22,2	19,9	18,1	16,3	14,8	13,4	11,9	10,6	9,3
1400	34,8	28,8	25,3	22,9	20,4	18,3	16,6	14,9	13,5	12,1	10,8	9,5	8,2
1600	32,1	26,8	23,6	21,4	19,1	17,1	15,5	13,9	12,5	11,2	9,9	8,7	7,4
1800	30,1	25,6	22,5	20,4	18,3	16,3	14,7	13,3	11,8	10,7	9,4	8,1	6,8
2000	28,7	24,4	21,5	19,6	17,5	15,7	14,2	12,7	11,4	10,1	8,9	7,6	6,4
2200	27,5	23,4	20,7	18,9	16,9	15,1	13,7	12,2	10,9	9,6	8,4	7,1	6,0
2400	26,4	22,6	20,0	18,3	16,3	14,6	13,3	11,8	10,6	9,3	8,1	6,8	5,7
2600	25,5	22,0	19,5	17,8	15,9	14,2	12,9	11,5	10,2	9,0	7,9	6,6	5,5
2800	24,7	21,4	19,0	17,4	15,5	13,9	12,6	11,2	9,9	8,8	7,7	6,4	5,3
3000	24,1	20,9	18,7	17,0	18,2	13,6	12,3	11,0	9,7	8,6	7,5	6,2	5,0

Tableau 2

Vitesses maximales en fonction d'une pente de
pourcentage fixe (vitesse initiale < 15 km/h)

Mètres	Pourcentages de pente												
	4%	5%	6%	7%	8%	9%	10%	11%	12%	13%	14%	15%	16%
200	19,3	14,5	11,3	9,7	8,0	6,4	6,1	4,8	4,5	4,0	3,5	3,4	3,2
400	19,3	14,5	11,3	9,7	8,0	6,4	6,1	4,8	4,5	4,0	3,5	3,4	3,2
600	19,3	14,5	11,3	9,7	8,0	6,4	6,1	4,8	4,5	4,0	3,5	3,4	3,2
800	19,3	14,5	11,3	9,7	8,0	6,4	6,1	4,8	4,5	4,0	3,5	3,4	3,2
1000	19,3	14,5	11,3	9,7	8,0	6,4	6,1	4,8	4,5	4,0	3,5	3,4	3,2
1200	19,3	14,5	11,3	9,7	8,0	6,4	6,1	4,8	4,5	4,0	3,5	3,4	3,2
1400	19,3	14,5	11,3	9,7	8,0	6,4	6,1	4,8	4,5	4,0	3,5	3,4	3,2
1600	19,3	14,5	11,3	9,7	8,0	6,4	6,1	4,8	4,5	4,0	3,5	3,4	3,2
1800	19,3	14,5	11,3	9,7	8,0	6,4	6,1	4,8	4,5	4,0	3,5	3,4	3,2
2000	19,3	14,5	11,3	9,7	8,0	6,4	6,1	4,8	4,5	4,0	3,5	3,4	3,2
2200	19,3	14,5	11,3	9,7	8,0	6,4	6,1	4,8	4,5	4,0	3,5	3,4	3,2
2400	19,3	14,5	11,3	9,7	8,0	6,4	6,1	4,8	4,5	4,0	3,5	3,4	3,2
2600	19,3	14,5	11,3	9,7	8,0	6,4	6,1	4,8	4,5	4,0	3,5	3,4	3,2
2800	19,3	14,5	11,3	9,7	8,0	6,4	6,1	4,8	4,5	4,0	3,5	3,4	3,2
3000	19,3	14,5	11,3	9,7	8,0	6,4	6,1	4,8	4,5	4,0	3,5	3,4	3,2

ANNEXE II
SUPPLÉMENT POUR LES CÔTES
Tableau 1

INDEMNITÉS NON-PONDÉRÉES - VITESSE INITIALE SUPÉRIEURE À 15 KM/H

Mètres	Pourcentages de pente												
	4%	5%	6%	7%	8%	9%	10%	11%	12%	13%	14%	15%	16%
200	0,00	0,00	0,00	0,00	0,00	0,00	0,00	0,01	0,01	0,01	0,01	0,01	0,01
400	0,00	0,01	0,01	0,01	0,01	0,02	0,02	0,02	0,03	0,03	0,03	0,04	0,04
600	0,01	0,02	0,02	0,03	0,04	0,04	0,05	0,06	0,06	0,07	0,08	0,09	0,10
800	0,02	0,03	0,05	0,06	0,07	0,08	0,09	0,10	0,11	0,12	0,14	0,15	0,17
1000	0,04	0,06	0,07	0,08	0,10	0,11	0,13	0,15	0,16	0,18	0,21	0,24	0,27
1200	0,06	0,08	0,10	0,11	0,13	0,15	0,17	0,20	0,22	0,25	0,29	0,33	0,39
1400	0,08	0,11	0,13	0,15	0,17	0,20	0,23	0,26	0,29	0,33	0,38	0,44	0,52
1600	0,10	0,14	0,16	0,19	0,22	0,25	0,28	0,32	0,37	0,42	0,48	0,55	0,66
1800	0,13	0,16	0,20	0,22	0,26	0,30	0,34	0,38	0,44	0,49	0,57	0,68	0,82
2000	0,15	0,19	0,23	0,26	0,30	0,35	0,39	0,45	0,51	0,59	0,68	0,80	0,97
2200	0,18	0,23	0,27	0,30	0,35	0,40	0,45	0,52	0,59	0,68	0,79	0,95	1,15
2400	0,21	0,26	0,31	0,34	0,40	0,46	0,51	0,59	0,66	0,77	0,90	1,09	1,32
2600	0,24	0,29	0,34	0,39	0,44	0,51	0,57	0,65	0,75	0,87	1,00	1,22	1,49
2800	0,27	0,33	0,38	0,43	0,49	0,56	0,63	0,73	0,84	0,96	1,11	1,36	1,67
3000	0,30	0,36	0,42	0,47	0,54	0,62	0,70	0,80	0,92	1,05	1,22	1,51	1,90

Tableau 2

INDEMNITÉS NON-PONDÉRÉES - VITESSE INITIALE INFÉRIEURE À 15 KM/H

Mètres	Pourcentages de pente												
	4%	5%	6%	7%	8%	9%	10%	11%	12%	13%	14%	15%	16%
200	0,03	0,04	0,05	0,06	0,08	0,10	0,10	0,13	0,14	0,16	0,18	0,19	0,20
400	0,05	0,08	0,10	0,12	0,15	0,19	0,20	0,26	0,28	0,32	0,37	0,38	0,41
600	0,08	0,12	0,15	0,18	0,23	0,29	0,31	0,40	0,43	0,48	0,55	0,57	0,61
800	0,11	0,15	0,21	0,25	0,30	0,39	0,41	0,53	0,57	0,64	0,74	0,76	0,81
1000	0,13	0,19	0,26	0,31	0,38	0,49	0,51	0,66	0,71	0,80	0,92	0,95	1,01
1200	0,16	0,23	0,31	0,37	0,46	0,59	0,61	0,79	0,85	0,96	1,11	1,14	1,22
1400	0,19	0,27	0,36	0,43	0,53	0,68	0,72	0,93	0,99	1,12	1,29	1,33	1,42
1600	0,21	0,31	0,41	0,49	0,61	0,78	0,82	1,06	1,13	1,28	1,48	1,52	1,62
1800	0,24	0,34	0,46	0,55	0,68	0,87	0,92	1,19	1,27	1,44	1,66	1,71	1,82
2000	0,27	0,38	0,51	0,61	0,76	0,97	1,02	1,37	1,42	1,60	1,84	1,90	2,02
2200	0,29	0,42	0,57	0,67	0,84	1,07	1,13	1,45	1,56	1,76	2,03	2,09	2,23
2400	0,32	0,46	0,62	0,74	0,91	1,17	1,23	1,59	1,70	1,92	2,21	2,28	2,43
2600	0,35	0,50	0,67	0,80	0,99	1,26	1,33	1,72	1,84	2,08	2,39	2,47	2,63
2800	0,37	0,54	0,72	0,86	1,06	1,36	1,43	1,85	1,98	2,24	2,58	2,66	2,83
3000	0,40	0,57	0,77	0,92	1,14	1,46	1,53	1,98	2,12	2,40	2,77	2,85	3,04

TABLEAU 3

PONDÉRATION DES INDEMNITÉS EN FONCTION DES DISTANCES DE TRANSPORT
INDEMNITÉS NON-PONDÉRÉES EN CENTS (TABLEAU 1 OU 2)

Indemnités selon tableau 1 ou 2	Kilomètres					Kilomètres					Kilomètres					Kilomètres					Kilomètres									
	1	2	3	4	5	6	7	8	9	10	11	12	13	14	15	16	17	18	19	20	21	22	23	24	25	26	27	28	29	30
1	1	0	0	0	0	0	0	0	0	0	0	0	0	0	0	0	0	0	0	0	0	0	0	0	0	0	0	0	0	0
2	2	1	1	0	0	0	0	0	0	0	0	0	0	0	0	0	0	0	0	0	0	0	0	0	0	0	0	0	0	0
3	3	1	1	1	1	1	0	0	0	0	0	0	0	0	0	0	0	0	0	0	0	0	0	0	0	0	0	0	0	0
4	4	2	2	1	1	1	1	1	1	1	1	0	0	0	0	0	0	0	0	0	0	0	0	0	0	0	0	0	0	0
5	5	3	2	2	1	1	1	1	1	1	1	1	1	1	1	1	0	0	0	0	0	0	0	0	0	0	0	0	0	0
6	6	4	3	2	2	2	1	1	1	1	1	1	1	1	1	1	1	1	1	1	1	0	0	0	0	0	0	0	0	0
7	7	5	4	3	3	2	2	2	2	1	1	1	1	1	1	1	1	1	1	1	1	1	1	1	1	1	1	1	1	1
8	8	6	4	4	3	3	2	2	2	2	2	1	1	1	1	1	1	1	1	1	1	1	1	1	1	1	1	1	1	1
9	9	7	5	4	4	3	3	2	2	2	2	2	2	2	1	1	1	1	1	1	1	1	1	1	1	1	1	1	1	1
10	10	8	6	5	4	4	3	3	3	3	2	2	2	2	2	2	2	2	1	1	1	1	1	1	1	1	1	1	1	1
11	11	9	7	6	5	4	4	4	3	3	3	3	3	2	2	2	2	2	2	2	2	2	1	1	1	1	1	1	1	1
12	12	10	8	7	6	5	5	4	4	3	3	3	3	3	2	2	2	2	2	2	2	2	2	2	2	2	1	1	1	1
13	13	11	9	8	7	6	5	5	4	4	4	3	3	3	3	3	3	2	2	2	2	2	2	2	2	2	2	2	2	2
14	14	12	10	9	7	7	6	5	5	5	4	4	4	3	3	3	3	3	3	3	2	2	2	2	2	2	2	2	2	2
15	15	13	11	9	8	7	7	6	5	5	5	4	4	4	4	3	3	3	3	3	3	3	3	2	2	2	2	2	2	2
16	16	14	12	10	9	8	7	7	6	6	6	5	4	4	4	4	4	3	3	3	3	3	3	3	3	3	3	2	2	2
17	17	15	13	11	10	9	8	7	7	6	6	6	5	4	4	4	4	4	4	3	3	3	3	3	3	3	3	3	3	3
18	18	16	14	12	11	10	9	8	7	7	6	6	5	4	4	4	4	4	4	4	4	3	3	3	3	3	3	3	3	3
19	19	17	15	13	11	10	9	8	8	7	7	6	6	5	5	5	5	4	4	4	4	4	4	4	3	3	3	3	3	3
20	20	18	16	14	12	11	10	9	8	8	7	7	6	6	6	5	5	5	5	4	4	4	4	4	4	4	4	3	3	3
21	21	19	17	14	13	12	11	10	9	8	8	7	7	6	6	6	6	5	5	5	5	5	4	4	4	4	4	4	4	3
22	22	20	17	15	14	13	12	11	10	9	8	8	7	7	7	6	6	6	5	5	5	5	5	4	4	4	4	4	4	4
23	23	21	18	16	14	13	12	11	10	9	9	8	8	7	7	7	6	6	6	6	5	5	5	5	5	5	4	4	4	4
24	24	22	19	17	15	14	13	12	11	10	9	9	8	8	8	7	7	7	6	6	6	6	6	5	5	5	5	5	4	4
25	25	23	20	18	16	15	14	13	12	11	10	9	9	8	8	8	7	7	7	6	6	6	6	6	6	5	5	5	5	5
26	26	24	21	19	17	16	15	14	13	12	11	10	9	9	9	8	8	7	7	7	7	6	6	6	6	6	6	5	5	5
27	27	25	22	20	18	17	16	15	14	13	12	11	10	9	9	9	8	8	8	7	7	7	6	6	6	6	6	6	5	5
28	28	26	23	21	19	18	17	16	15	14	13	12	11	10	10	9	9	8	8	8	8	7	7	7	6	6	6	6	6	6
29	29	27	24	22	19	19	18	17	16	15	14	13	12	11	11	10	9	9	8	8	8	8	7	7	7	6	6	6	6	6
30	30	28	25	22	20	20	19	18	17	16	15	14	13	12	12	11	10	9	9	9	8	8	8	7	7	7	6	6	6	6
31	31	29	26	23	21	21	20	19	18	17	16	15	14	13	13	12	11	10	9	9	9	8	8	8	8	7	7	7	7	7
32	32	30	27	24	22	22	21	20	19	18	17	16	15	14	14	13	12	11	10	10	9	9	9	8	8	7	7	7	7	7
33	33	31	28	25	23	23	22	21	20	19	18	17	16	15	15	14	13	12	11	10	10	9	9	9	8	8	7	7	7	7
34	34	32	29	26	24	24	23	22	21	20	19	18	17	16	16	15	14	13	12	11	11	10	9	9	9	8	8	8	8	8
35	35	33	30	27	25	25	24	23	22	21	20	19	18	17	17	16	15	14	13	12	11	11	10	10	9	9	9	8	8	8
36	36	34	31	28	26	26	25	24	23	22	21	20	19	18	18	17	16	15	14	13	12	11	11	10	10	9	9	9	8	8
37	37	35	32	29	27	27	26	25	24	23	22	21	20	19	19	18	17	16	15	14	13	12	11	11	10	10	9	9	9	9
38	38	36	33	30	27	28	27	26	25	24	23	22	21	20	20	19	18	17	16	15	14	13	12	11	11	10	10	9	9	9
39	39	37	34	31	28	29	28	27	26	25	24	23	22	21	21	20	19	18	17	16	15	14	13	12	11	11	10	10	9	9
40	40	38	34	32	29	30	29	28	27	26	25	24	23	22	22	21	20	19	18	17	16	15	14	13	12	11	11	10	10	10
41	41	39	35	33	30	31	30	29	28	27	26	25	24	23	23	22	21	20	19	18	17	16	15	14	13	12	11	11	11	11
42	42	40	36	34	31	32	31	30	29	28	27	26	25	24	24	23	22	21	20	19	18	17	16	15	14	13	12	11	11	11
43	43	41	37	35	32	33	32	31	30	29	28	27	26	25	25	24	23	22	21	20	19	18	17	16	15	14	13	12	12	11
44	44	42	38	36	33	34	33	32	31	30	29	28	27	26	26	25	24	23	22	21	20	19	18	17	16	15	14	13	13	12
45	45	43	39	37	34	35	34	33	32	31	30	29	28	27	27	26	25	24	23	22	21	20	19	18	17	16	15	14	14	13
46	46	44	40	38	35	36	35	34	33	32	31	30	29	28	28	27	26	25	24	23	22	21	20	19	18	17	16	15	15	14
47	47	45	41	39	36	37	36	35	34	33	32	31	30	29	29	28	27	26	25	24	23	22	21	20	19	18	17	16	16	15
48	48	46	42	40	36	38	37	36	35	34	33	32	31	30	30	29	28	27	26	25	24	23	22	21	20	19				

CHAPITRE CINQUIÈME

TABLES TARIFAIRES

DB SR

VRAC - TABLES TARIFAIRES 1996

Numéros des tables et tarif					Coupures des distances (km)	Numéros des tables et tarif				
500	501	502	503	504		505	506	507	508	509
0,702 \$	0,716 \$	0,769 \$	0,769 \$	0,780 \$	Jusqu'à 0,9	0,796 \$	0,796 \$	0,796 \$	0,796 \$	0,796 \$
0,149 \$	0,152 \$	0,166 \$	0,155 \$	0,164 \$	1,0 à 9,9	0,167 \$	0,152 \$	0,162 \$	0,152 \$	0,161 \$
0,134 \$	0,137 \$	0,140 \$	0,140 \$	0,148 \$	10,0 à 29,9	0,151 \$	0,137 \$	0,137 \$	0,137 \$	0,145 \$
0,088 \$	0,090 \$	0,085 \$	0,085 \$	0,093 \$	30,0 à 64,9	0,095 \$	0,082 \$	0,088 \$	0,088 \$	0,088 \$
0,046 \$	0,066 \$	0,039 \$	0,056 \$	0,042 \$	65,0 à 169,9	0,061 \$	0,041 \$	0,041 \$	0,058 \$	0,041 \$
0,036 \$	0,053 \$	0,033 \$	0,046 \$	0,036 \$	160,0 et plus	0,053 \$	0,034 \$	0,034 \$	0,047 \$	0,034 \$

Tables / Prix par tonne					Kilomètres en charge	Tables / Prix par tonne				
500	501	502	503	504		505	506	507	508	509
0,702 \$	0,716 \$	0,769 \$	0,769 \$	0,780 \$ à 0,9	0,796 \$	0,796 \$	0,796 \$	0,796 \$	0,796 \$
0,851 \$	0,868 \$	0,924 \$	0,924 \$	0,944 \$	1,0 à 1,9	0,963 \$	0,950 \$	0,960 \$	0,950 \$	0,959 \$
1,000 \$	1,020 \$	1,078 \$	1,078 \$	1,108 \$	2,0 à 2,9	1,130 \$	1,102 \$	1,102 \$	1,102 \$	1,120 \$
1,149 \$	1,172 \$	1,234 \$	1,234 \$	1,272 \$	3,0 à 3,9	1,297 \$	1,254 \$	1,254 \$	1,254 \$	1,281 \$
1,298 \$	1,324 \$	1,389 \$	1,389 \$	1,436 \$	4,0 à 4,9	1,464 \$	1,406 \$	1,406 \$	1,406 \$	1,442 \$
1,447 \$	1,476 \$	1,544 \$	1,544 \$	1,600 \$	5,0 à 5,9	1,631 \$	1,558 \$	1,558 \$	1,558 \$	1,603 \$
1,596 \$	1,628 \$	1,699 \$	1,699 \$	1,764 \$	6,0 à 6,9	1,796 \$	1,710 \$	1,710 \$	1,710 \$	1,764 \$
1,745 \$	1,780 \$	1,854 \$	1,854 \$	1,928 \$	7,0 à 7,9	1,965 \$	1,862 \$	1,862 \$	1,862 \$	1,925 \$
1,894 \$	1,932 \$	2,009 \$	2,009 \$	2,092 \$	8,0 à 8,9	2,132 \$	2,014 \$	2,014 \$	2,014 \$	2,086 \$
2,043 \$	2,084 \$	2,164 \$	2,164 \$	2,256 \$	9,0 à 9,9	2,299 \$	2,166 \$	2,166 \$	2,166 \$	2,247 \$
2,177 \$	2,221 \$	2,304 \$	2,304 \$	2,404 \$	10,0 à 10,9	2,450 \$	2,303 \$	2,303 \$	2,303 \$	2,392 \$
2,311 \$	2,358 \$	2,444 \$	2,444 \$	2,552 \$	11,0 à 11,9	2,601 \$	2,440 \$	2,440 \$	2,440 \$	2,537 \$
2,445 \$	2,495 \$	2,584 \$	2,584 \$	2,700 \$	12,0 à 12,9	2,752 \$	2,577 \$	2,577 \$	2,577 \$	2,682 \$
2,579 \$	2,632 \$	2,724 \$	2,724 \$	2,848 \$	13,0 à 13,9	2,903 \$	2,714 \$	2,714 \$	2,714 \$	2,827 \$
2,713 \$	2,769 \$	2,864 \$	2,864 \$	2,996 \$	14,0 à 14,9	3,054 \$	2,851 \$	2,851 \$	2,851 \$	2,972 \$
2,847 \$	2,906 \$	3,004 \$	3,004 \$	3,144 \$	15,0 à 15,9	3,205 \$	2,968 \$	2,968 \$	2,968 \$	3,117 \$
2,981 \$	3,043 \$	3,144 \$	3,144 \$	3,292 \$	16,0 à 16,9	3,356 \$	3,125 \$	3,125 \$	3,125 \$	3,262 \$
3,115 \$	3,180 \$	3,284 \$	3,284 \$	3,440 \$	17,0 à 17,9	3,507 \$	3,262 \$	3,262 \$	3,262 \$	3,407 \$
3,249 \$	3,317 \$	3,424 \$	3,424 \$	3,588 \$	18,0 à 18,9	3,658 \$	3,399 \$	3,399 \$	3,399 \$	3,552 \$
3,383 \$	3,454 \$	3,564 \$	3,564 \$	3,736 \$	19,0 à 19,9	3,809 \$	3,536 \$	3,536 \$	3,536 \$	3,697 \$
3,517 \$	3,591 \$	3,704 \$	3,704 \$	3,884 \$	20,0 à 20,9	3,960 \$	3,673 \$	3,673 \$	3,673 \$	3,842 \$
3,651 \$	3,728 \$	3,844 \$	3,844 \$	4,032 \$	21,0 à 21,9	4,111 \$	3,810 \$	3,810 \$	3,810 \$	3,987 \$
3,785 \$	3,865 \$	3,984 \$	3,984 \$	4,180 \$	22,0 à 22,9	4,262 \$	3,947 \$	3,947 \$	3,947 \$	4,132 \$
3,919 \$	4,002 \$	4,124 \$	4,124 \$	4,328 \$	23,0 à 23,9	4,413 \$	4,084 \$	4,084 \$	4,084 \$	4,277 \$
4,053 \$	4,139 \$	4,264 \$	4,264 \$	4,476 \$	24,0 à 24,9	4,564 \$	4,221 \$	4,221 \$	4,221 \$	4,422 \$
4,187 \$	4,276 \$	4,404 \$	4,404 \$	4,624 \$	25,0 à 25,9	4,715 \$	4,358 \$	4,358 \$	4,358 \$	4,567 \$
4,321 \$	4,413 \$	4,544 \$	4,544 \$	4,772 \$	26,0 à 26,9	4,866 \$	4,495 \$	4,495 \$	4,495 \$	4,712 \$
4,455 \$	4,550 \$	4,684 \$	4,684 \$	4,920 \$	27,0 à 27,9	5,017 \$	4,632 \$	4,632 \$	4,632 \$	4,857 \$
4,589 \$	4,687 \$	4,824 \$	4,824 \$	5,068 \$	28,0 à 28,9	5,168 \$	4,769 \$	4,769 \$	4,769 \$	5,002 \$
4,723 \$	4,824 \$	4,964 \$	4,964 \$	5,216 \$	29,0 à 29,9	5,319 \$	4,906 \$	4,906 \$	4,906 \$	5,147 \$
4,811 \$	4,914 \$	5,049 \$	5,049 \$	5,309 \$	30,0 à 30,9	5,414 \$	4,968 \$	4,968 \$	4,968 \$	5,235 \$
4,899 \$	5,004 \$	5,134 \$	5,134 \$	5,402 \$	31,0 à 31,9	5,509 \$	5,030 \$	5,030 \$	5,030 \$	5,323 \$
4,987 \$	5,094 \$	5,219 \$	5,219 \$	5,495 \$	32,0 à 32,9	5,604 \$	5,092 \$	5,092 \$	5,092 \$	5,411 \$
5,075 \$	5,184 \$	5,304 \$	5,304 \$	5,588 \$	33,0 à 33,9	5,699 \$	5,154 \$	5,154 \$	5,154 \$	5,499 \$
5,163 \$	5,274 \$	5,389 \$	5,389 \$	5,681 \$	34,0 à 34,9	5,794 \$	5,216 \$	5,216 \$	5,216 \$	5,587 \$
5,251 \$	5,364 \$	5,474 \$	5,474 \$	5,774 \$	35,0 à 35,9	5,889 \$	5,278 \$	5,278 \$	5,278 \$	5,675 \$
5,339 \$	5,454 \$	5,559 \$	5,559 \$	5,867 \$	36,0 à 36,9	5,984 \$	5,340 \$	5,340 \$	5,340 \$	5,763 \$
5,427 \$	5,544 \$	5,644 \$	5,644 \$	5,960 \$	37,0 à 37,9	6,079 \$	5,402 \$	5,402 \$	5,402 \$	5,851 \$
5,515 \$	5,634 \$	5,729 \$	5,729 \$	6,053 \$	38,0 à 38,9	6,174 \$	5,464 \$	5,464 \$	5,464 \$	5,939 \$
5,603 \$	5,724 \$	5,814 \$	5,814 \$	6,146 \$	39,0 à 39,9	6,269 \$	5,526 \$	5,526 \$	5,526 \$	6,027 \$
5,691 \$	5,814 \$	5,899 \$	5,899 \$	6,239 \$	40,0 à 40,9	6,364 \$	5,588 \$	5,588 \$	5,588 \$	6,115 \$
5,779 \$	5,904 \$	5,984 \$	5,984 \$	6,332 \$	41,0 à 41,9	6,459 \$	5,650 \$	5,650 \$	5,650 \$	6,203 \$
5,867 \$	5,994 \$	6,069 \$	6,069 \$	6,425 \$	42,0 à 42,9	6,554 \$	5,712 \$	5,712 \$	5,712 \$	6,291 \$
5,955 \$	6,084 \$	6,164 \$	6,164 \$	6,518 \$	43,0 à 43,9	6,649 \$	5,774 \$	5,774 \$	5,774 \$	6,379 \$
6,043 \$	6,174 \$	6,239 \$	6,239 \$	6,611 \$	44,0 à 44,9	6,744 \$	5,836 \$	5,836 \$	5,836 \$	6,467 \$
6,131 \$	6,264 \$	6,324 \$	6,324 \$	6,704 \$	45,0 à 45,9	6,839 \$	5,898 \$	5,898 \$	5,898 \$	6,555 \$
6,219 \$	6,354 \$	6,409 \$	6,409 \$	6,797 \$	46,0 à 46,9	6,934 \$	5,960 \$	5,960 \$	5,960 \$	6,643 \$
6,307 \$	6,444 \$	6,494 \$	6,494 \$	6,890 \$	47,0 à 47,9	7,029 \$	6,022 \$	6,022 \$	6,022 \$	6,731 \$
6,395 \$	6,534 \$	6,579 \$	6,579 \$	6,983 \$	48,0 à 48,9	7,124 \$	6,084 \$	6,084 \$	6,084 \$	6,819 \$
6,483 \$	6,624 \$	6,664 \$	6,664 \$	7,076 \$	49,0 à 49,9	7,219 \$	6,146 \$	6,146 \$	6,146 \$	6,907 \$
6,571 \$	6,714 \$	6,749 \$	6,749 \$	7,169 \$	50,0 à 50,9	7,314 \$	6,208 \$	6,208 \$	6,208 \$	6,995 \$
6,659 \$	6,804 \$	6,834 \$	6,834 \$	7,262 \$	51,0 à 51,9	7,409 \$	6,270 \$	6,270 \$	6,270 \$	7,083 \$
6,747 \$	6,894 \$	6,919 \$	6,919 \$	7,355 \$	52,0 à 52,9	7,504 \$	6,332 \$	6,332 \$	6,332 \$	7,171 \$
6,835 \$	6,984 \$	7,004 \$	7,004 \$	7,448 \$	53,0 à 53,9	7,599 \$	6,394 \$	6,394 \$	6,394 \$	7,259 \$
6,923 \$	7,074 \$	7,089 \$	7,089 \$	7,541 \$	54,0 à 54,9	7,694 \$	6,456 \$	6,456 \$	6,456 \$	7,347 \$
7,849 \$	8,040 \$	7,978 \$	7,995 \$	8,513 \$	65,0 à 65,9	8,705 \$	7,117 \$	7,027 \$	8,044 \$	8,268 \$
8,079 \$	8,370 \$	8,173 \$	8,275 \$	8,723 \$	70,0 à 70,9	9,010 \$	7,322 \$	8,232 \$	8,334 \$	8,473 \$
8,539 \$	9,030 \$	8,563 \$	8,835 \$	9,143 \$	80,0 à 80,9	9,620 \$	7,732 \$	8,642 \$	8,914 \$	8,883 \$
9,459 \$	10,350 \$	9,343 \$	9,955 \$	9,963 \$	100,0 à 100,9	10,840 \$	8,552 \$	9,462 \$	10,074 \$	9,703 \$
12,209 \$	14,297 \$	11,877 \$	13,305 \$	12,497 \$	160,0 à 160,9	14,492 \$	11,005 \$	11,915 \$	13,543 \$	12,156 \$
13,649 \$	16,417 \$	12,997 \$	15,145 \$	13,937 \$	200,0 à 200,9	16,612 \$	12,365 \$	13,275 \$	15,423 \$	13,516 \$

Notes: 1. La distance de transport est déterminée à partir du nombre de kilomètres en charge en ne tenant compte que de la première décimale pour les fractions de kilomètre et ce, sans aucun arrondissement.
2. Le prix par tonne transportée est applicable sur toute la distance indiquée, peu importe la fraction de kilomètre en charge.

VRAC - TABLES TARIFAIRES 1996

Numéros des tables et tarif					Coupures des distances (km)	Numéros des tables et tarif				
510	511	512	513	514		515	516	517	518	519
0,798 \$	0,808 \$	0,808 \$	0,814 \$	0,814 \$	Jusqu'à 0,9	0,818 \$	0,818 \$	0,848 \$	0,847 \$	0,847 \$
0,161 \$	0,162 \$	0,162 \$	0,155 \$	0,164 \$	1,0 à 9,9	0,155 \$	0,155 \$	0,164 \$	0,152 \$	0,152 \$
0,145 \$	0,146 \$	0,146 \$	0,140 \$	0,148 \$	10,0 à 29,9	0,140 \$	0,140 \$	0,156 \$	0,137 \$	0,137 \$
0,088 \$	0,089 \$	0,089 \$	0,090 \$	0,090 \$	30,0 à 64,9	0,085 \$	0,085 \$	0,094 \$	0,062 \$	0,068 \$
0,058 \$	0,041 \$	0,069 \$	0,059 \$	0,059 \$	65,0 à 169,9	0,039 \$	0,056 \$	0,064 \$	0,041 \$	0,041 \$
0,047 \$	0,034 \$	0,047 \$	0,048 \$	0,048 \$	160,0 et plus	0,033 \$	0,046 \$	0,041 \$	0,034 \$	0,034 \$

Tables / Prix par tonne					Kilomètres en charge	Tables / Prix par tonne				
510	511	512	513	514		515	516	517	518	519
0,798 \$	0,808 \$	0,808 \$	0,814 \$	0,814 \$ à 0,9	0,818 \$	0,818 \$	0,848 \$	0,847 \$	0,847 \$
0,959 \$	0,970 \$	0,970 \$	0,969 \$	0,978 \$	1,0 à 1,9	0,973 \$	0,973 \$	1,009 \$	0,999 \$	0,999 \$
1,120 \$	1,132 \$	1,132 \$	1,124 \$	1,142 \$	2,0 à 2,9	1,128 \$	1,128 \$	1,173 \$	1,151 \$	1,151 \$
1,281 \$	1,294 \$	1,294 \$	1,279 \$	1,308 \$	3,0 à 3,9	1,283 \$	1,283 \$	1,337 \$	1,303 \$	1,303 \$
1,442 \$	1,456 \$	1,456 \$	1,434 \$	1,470 \$	4,0 à 4,9	1,438 \$	1,438 \$	1,501 \$	1,455 \$	1,455 \$
1,603 \$	1,618 \$	1,618 \$	1,589 \$	1,634 \$	5,0 à 5,9	1,593 \$	1,593 \$	1,668 \$	1,607 \$	1,607 \$
1,764 \$	1,780 \$	1,780 \$	1,744 \$	1,798 \$	6,0 à 6,9	1,748 \$	1,748 \$	1,829 \$	1,759 \$	1,759 \$
1,925 \$	1,942 \$	1,942 \$	1,899 \$	1,962 \$	7,0 à 7,9	1,903 \$	1,903 \$	1,993 \$	1,911 \$	1,911 \$
2,086 \$	2,104 \$	2,104 \$	2,054 \$	2,126 \$	8,0 à 8,9	2,058 \$	2,058 \$	2,167 \$	2,063 \$	2,063 \$
2,247 \$	2,266 \$	2,266 \$	2,209 \$	2,290 \$	9,0 à 9,9	2,213 \$	2,213 \$	2,321 \$	2,215 \$	2,215 \$
2,392 \$	2,412 \$	2,412 \$	2,349 \$	2,438 \$	10,0 à 10,9	2,353 \$	2,353 \$	2,477 \$	2,352 \$	2,352 \$
2,537 \$	2,558 \$	2,558 \$	2,489 \$	2,586 \$	11,0 à 11,9	2,493 \$	2,493 \$	2,633 \$	2,489 \$	2,489 \$
2,682 \$	2,704 \$	2,704 \$	2,629 \$	2,734 \$	12,0 à 12,9	2,633 \$	2,633 \$	2,789 \$	2,626 \$	2,626 \$
2,827 \$	2,850 \$	2,850 \$	2,769 \$	2,882 \$	13,0 à 13,9	2,773 \$	2,773 \$	2,945 \$	2,763 \$	2,763 \$
2,972 \$	2,996 \$	2,996 \$	2,909 \$	3,030 \$	14,0 à 14,9	2,913 \$	2,913 \$	3,101 \$	2,900 \$	2,900 \$
3,117 \$	3,142 \$	3,142 \$	3,049 \$	3,178 \$	15,0 à 15,9	3,053 \$	3,053 \$	3,267 \$	3,037 \$	3,037 \$
3,262 \$	3,288 \$	3,288 \$	3,189 \$	3,326 \$	16,0 à 16,9	3,193 \$	3,193 \$	3,413 \$	3,174 \$	3,174 \$
3,407 \$	3,434 \$	3,434 \$	3,329 \$	3,474 \$	17,0 à 17,9	3,333 \$	3,333 \$	3,569 \$	3,311 \$	3,311 \$
3,552 \$	3,580 \$	3,580 \$	3,469 \$	3,622 \$	18,0 à 18,9	3,473 \$	3,473 \$	3,725 \$	3,448 \$	3,448 \$
3,697 \$	3,726 \$	3,726 \$	3,609 \$	3,770 \$	19,0 à 19,9	3,613 \$	3,613 \$	3,881 \$	3,585 \$	3,585 \$
3,842 \$	3,872 \$	3,872 \$	3,749 \$	3,918 \$	20,0 à 20,9	3,753 \$	3,753 \$	4,037 \$	3,722 \$	3,722 \$
3,987 \$	4,018 \$	4,018 \$	3,889 \$	4,066 \$	21,0 à 21,9	3,893 \$	3,893 \$	4,193 \$	3,859 \$	3,859 \$
4,132 \$	4,164 \$	4,164 \$	4,029 \$	4,214 \$	22,0 à 22,9	4,033 \$	4,033 \$	4,349 \$	3,996 \$	3,996 \$
4,277 \$	4,310 \$	4,310 \$	4,169 \$	4,362 \$	23,0 à 23,9	4,173 \$	4,173 \$	4,505 \$	4,133 \$	4,133 \$
4,422 \$	4,456 \$	4,456 \$	4,309 \$	4,510 \$	24,0 à 24,9	4,313 \$	4,313 \$	4,661 \$	4,270 \$	4,270 \$
4,567 \$	4,602 \$	4,602 \$	4,449 \$	4,658 \$	25,0 à 25,9	4,453 \$	4,453 \$	4,817 \$	4,407 \$	4,407 \$
4,712 \$	4,748 \$	4,748 \$	4,589 \$	4,806 \$	26,0 à 26,9	4,593 \$	4,593 \$	4,973 \$	4,544 \$	4,544 \$
4,857 \$	4,894 \$	4,894 \$	4,729 \$	4,954 \$	27,0 à 27,9	4,733 \$	4,733 \$	5,129 \$	4,681 \$	4,681 \$
5,002 \$	5,040 \$	5,040 \$	4,869 \$	5,102 \$	28,0 à 28,9	4,873 \$	4,873 \$	5,285 \$	4,818 \$	4,818 \$
5,147 \$	5,186 \$	5,186 \$	5,009 \$	5,250 \$	29,0 à 29,9	5,013 \$	5,013 \$	5,441 \$	4,955 \$	4,955 \$
5,235 \$	5,275 \$	5,275 \$	5,099 \$	5,340 \$	30,0 à 30,9	5,098 \$	5,098 \$	5,596 \$	5,017 \$	5,043 \$
5,323 \$	5,364 \$	5,364 \$	5,189 \$	5,430 \$	31,0 à 31,9	5,183 \$	5,183 \$	5,752 \$	5,079 \$	5,131 \$
5,411 \$	5,453 \$	5,453 \$	5,279 \$	5,520 \$	32,0 à 32,9	5,268 \$	5,268 \$	5,908 \$	5,141 \$	5,219 \$
5,499 \$	5,542 \$	5,542 \$	5,369 \$	5,610 \$	33,0 à 33,9	5,353 \$	5,353 \$	6,064 \$	5,203 \$	5,307 \$
5,587 \$	5,631 \$	5,631 \$	5,459 \$	5,700 \$	34,0 à 34,9	5,438 \$	5,438 \$	6,220 \$	5,265 \$	5,395 \$
5,675 \$	5,720 \$	5,720 \$	5,549 \$	5,790 \$	35,0 à 35,9	5,523 \$	5,523 \$	6,376 \$	5,327 \$	5,483 \$
5,763 \$	5,809 \$	5,809 \$	5,639 \$	5,880 \$	36,0 à 36,9	5,608 \$	5,608 \$	6,532 \$	5,389 \$	5,571 \$
5,851 \$	5,898 \$	5,898 \$	5,729 \$	5,970 \$	37,0 à 37,9	5,693 \$	5,693 \$	6,688 \$	5,451 \$	5,659 \$
5,939 \$	5,987 \$	5,987 \$	5,819 \$	6,060 \$	38,0 à 38,9	5,778 \$	5,778 \$	6,844 \$	5,513 \$	5,747 \$
6,027 \$	6,076 \$	6,076 \$	5,909 \$	6,150 \$	39,0 à 39,9	5,863 \$	5,863 \$	6,999 \$	5,575 \$	5,835 \$
6,115 \$	6,165 \$	6,165 \$	5,999 \$	6,240 \$	40,0 à 40,9	5,948 \$	5,948 \$	7,155 \$	5,637 \$	5,923 \$
6,203 \$	6,254 \$	6,254 \$	6,089 \$	6,330 \$	41,0 à 41,9	6,033 \$	6,033 \$	7,311 \$	5,699 \$	6,011 \$
6,291 \$	6,343 \$	6,343 \$	6,179 \$	6,420 \$	42,0 à 42,9	6,118 \$	6,118 \$	7,467 \$	5,761 \$	6,099 \$
6,379 \$	6,432 \$	6,432 \$	6,269 \$	6,510 \$	43,0 à 43,9	6,203 \$	6,203 \$	7,623 \$	5,823 \$	6,187 \$
6,467 \$	6,521 \$	6,521 \$	6,359 \$	6,600 \$	44,0 à 44,9	6,288 \$	6,288 \$	7,779 \$	5,885 \$	6,275 \$
6,555 \$	6,610 \$	6,610 \$	6,449 \$	6,690 \$	45,0 à 45,9	6,373 \$	6,373 \$	7,935 \$	5,947 \$	6,363 \$
6,643 \$	6,699 \$	6,699 \$	6,539 \$	6,780 \$	46,0 à 46,9	6,458 \$	6,458 \$	8,091 \$	6,009 \$	6,451 \$
6,731 \$	6,788 \$	6,788 \$	6,629 \$	6,870 \$	47,0 à 47,9	6,543 \$	6,543 \$	8,247 \$	6,071 \$	6,539 \$
6,819 \$	6,877 \$	6,877 \$	6,719 \$	6,960 \$	48,0 à 48,9	6,628 \$	6,628 \$	8,403 \$	6,133 \$	6,627 \$
6,907 \$	6,966 \$	6,966 \$	6,809 \$	7,050 \$	49,0 à 49,9	6,713 \$	6,713 \$	8,559 \$	6,195 \$	6,715 \$
6,995 \$	7,055 \$	7,055 \$	6,899 \$	7,140 \$	50,0 à 50,9	6,798 \$	6,798 \$	8,715 \$	6,257 \$	6,803 \$
7,083 \$	7,144 \$	7,144 \$	6,989 \$	7,230 \$	51,0 à 51,9	6,883 \$	6,883 \$	8,871 \$	6,319 \$	6,891 \$
7,171 \$	7,233 \$	7,233 \$	7,079 \$	7,320 \$	52,0 à 52,9	6,968 \$	6,968 \$	9,027 \$	6,381 \$	6,979 \$
7,259 \$	7,322 \$	7,322 \$	7,169 \$	7,410 \$	53,0 à 53,9	7,053 \$	7,053 \$	9,183 \$	6,443 \$	7,067 \$
7,347 \$	7,411 \$	7,411 \$	7,259 \$	7,500 \$	54,0 à 54,9	7,138 \$	7,138 \$	9,339 \$	6,505 \$	7,155 \$
8,285 \$	8,342 \$	8,342 \$	8,218 \$	8,459 \$	65,0 à 65,9	8,027 \$	8,044 \$	10,195 \$	7,166 \$	8,076 \$
8,575 \$	8,547 \$	8,547 \$	8,513 \$	8,754 \$	70,0 à 70,9	8,222 \$	8,324 \$	10,351 \$	7,371 \$	8,281 \$
9,155 \$	8,957 \$	9,245 \$	9,103 \$	9,344 \$	80,0 à 80,9	8,612 \$	8,884 \$	10,507 \$	7,781 \$	8,691 \$
10,315 \$	9,777 \$	10,426 \$	10,283 \$	10,524 \$	100,0 à 100,9	9,392 \$	10,004 \$	10,663 \$	8,601 \$	9,511 \$
13,784 \$	12,230 \$	13,963 \$	13,812 \$	14,053 \$	160,0 à 160,9	11,726 \$	13,354 \$	13,902 \$	11,054 \$	11,964 \$
15,664 \$	13,590 \$	15,833 \$	15,732 \$	15,973 \$	200,0 à 200,9	13,046 \$	15,194 \$	15,542 \$	12,414 \$	13,324 \$

Notes: 1. La distance de transport est déterminée à partir du nombre de kilomètres en charge en ne tenant compte que de la première décimale pour les fractions de kilomètre et ce, sans aucun arrondissement.
2. Le prix par tonne transportée est applicable sur toute la distance indiquée, peu importe la fraction de kilomètre en charge

VRAC - TABLES TARIFAIRES 1996

Numéros des tables et tarif					Coupures des distances (km)	Numéros des tables et tarif				
520	521	522	523	524		525	526	527	528	529
0,847 \$	0,847 \$	0,847 \$	0,849 \$	0,849 \$	Jusqu'à 0,9	0,860 \$	0,860 \$	0,862 \$	0,866 \$	0,890 \$
0,152 \$	0,161 \$	0,161 \$	0,161 \$	0,161 \$	1,0 à 9,9	0,162 \$	0,162 \$	0,167 \$	0,171 \$	0,168 \$
0,137 \$	0,145 \$	0,146 \$	0,145 \$	0,145 \$	10,0 à 29,9	0,146 \$	0,146 \$	0,150 \$	0,162 \$	0,151 \$
0,088 \$	0,088 \$	0,088 \$	0,088 \$	0,088 \$	30,0 à 64,9	0,089 \$	0,089 \$	0,096 \$	0,098 \$	0,093 \$
0,056 \$	0,041 \$	0,056 \$	0,041 \$	0,056 \$	65,0 à 169,9	0,041 \$	0,059 \$	0,079 \$	0,057 \$	0,043 \$
0,047 \$	0,034 \$	0,047 \$	0,034 \$	0,047 \$	160,0 et plus	0,034 \$	0,047 \$	0,060 \$	0,044 \$	0,036 \$

Tables / Prix par tonne					Kilomètres en charge	Tables / Prix par tonne				
520	521	522	523	524		525	526	527	528	529
0,847 \$	0,847 \$	0,847 \$	0,849 \$	0,849 \$	0,9	0,860 \$	0,860 \$	0,862 \$	0,866 \$	0,890 \$
0,999 \$	1,008 \$	1,008 \$	1,010 \$	1,010 \$	1,0	1,022 \$	1,022 \$	1,029 \$	1,057 \$	1,058 \$
1,151 \$	1,169 \$	1,169 \$	1,171 \$	1,171 \$	2,0	1,184 \$	1,184 \$	1,196 \$	1,228 \$	1,228 \$
1,303 \$	1,330 \$	1,330 \$	1,332 \$	1,332 \$	3,0	1,346 \$	1,346 \$	1,363 \$	1,399 \$	1,394 \$
1,455 \$	1,491 \$	1,491 \$	1,493 \$	1,493 \$	4,0	1,508 \$	1,508 \$	1,530 \$	1,570 \$	1,562 \$
1,607 \$	1,652 \$	1,652 \$	1,654 \$	1,654 \$	5,0	1,670 \$	1,670 \$	1,697 \$	1,741 \$	1,730 \$
1,759 \$	1,813 \$	1,813 \$	1,815 \$	1,815 \$	6,0	1,832 \$	1,832 \$	1,864 \$	1,912 \$	1,898 \$
1,911 \$	1,974 \$	1,974 \$	1,976 \$	1,976 \$	7,0	1,994 \$	1,994 \$	2,031 \$	2,083 \$	2,068 \$
2,063 \$	2,135 \$	2,135 \$	2,137 \$	2,137 \$	8,0	2,156 \$	2,156 \$	2,198 \$	2,254 \$	2,234 \$
2,215 \$	2,296 \$	2,296 \$	2,298 \$	2,298 \$	9,0	2,318 \$	2,318 \$	2,366 \$	2,425 \$	2,402 \$
2,352 \$	2,441 \$	2,441 \$	2,443 \$	2,443 \$	10,0	2,484 \$	2,484 \$	2,524 \$	2,587 \$	2,553 \$
2,489 \$	2,586 \$	2,586 \$	2,588 \$	2,588 \$	11,0	2,610 \$	2,610 \$	2,663 \$	2,749 \$	2,704 \$
2,626 \$	2,731 \$	2,731 \$	2,733 \$	2,733 \$	12,0	2,756 \$	2,756 \$	2,842 \$	2,911 \$	2,855 \$
2,763 \$	2,876 \$	2,876 \$	2,878 \$	2,878 \$	13,0	2,902 \$	2,902 \$	3,001 \$	3,073 \$	3,006 \$
2,900 \$	3,021 \$	3,021 \$	3,023 \$	3,023 \$	14,0	3,048 \$	3,048 \$	3,160 \$	3,235 \$	3,157 \$
3,037 \$	3,166 \$	3,166 \$	3,168 \$	3,168 \$	15,0	3,194 \$	3,194 \$	3,319 \$	3,397 \$	3,308 \$
3,174 \$	3,311 \$	3,311 \$	3,313 \$	3,313 \$	16,0	3,340 \$	3,340 \$	3,478 \$	3,559 \$	3,459 \$
3,311 \$	3,456 \$	3,456 \$	3,458 \$	3,458 \$	17,0	3,486 \$	3,486 \$	3,637 \$	3,721 \$	3,610 \$
3,448 \$	3,601 \$	3,601 \$	3,603 \$	3,603 \$	18,0	3,632 \$	3,632 \$	3,796 \$	3,883 \$	3,761 \$
3,585 \$	3,746 \$	3,746 \$	3,748 \$	3,748 \$	19,0	3,778 \$	3,778 \$	3,955 \$	4,045 \$	3,912 \$
3,722 \$	3,891 \$	3,891 \$	3,893 \$	3,893 \$	20,0	3,924 \$	3,924 \$	4,114 \$	4,207 \$	4,063 \$
3,859 \$	4,036 \$	4,036 \$	4,038 \$	4,038 \$	21,0	4,070 \$	4,070 \$	4,273 \$	4,369 \$	4,214 \$
3,996 \$	4,181 \$	4,181 \$	4,183 \$	4,183 \$	22,0	4,216 \$	4,216 \$	4,432 \$	4,531 \$	4,365 \$
4,133 \$	4,326 \$	4,326 \$	4,328 \$	4,328 \$	23,0	4,362 \$	4,362 \$	4,581 \$	4,693 \$	4,516 \$
4,270 \$	4,471 \$	4,471 \$	4,473 \$	4,473 \$	24,0	4,508 \$	4,508 \$	4,780 \$	4,855 \$	4,667 \$
4,407 \$	4,616 \$	4,616 \$	4,618 \$	4,618 \$	25,0	4,654 \$	4,654 \$	4,909 \$	5,017 \$	4,818 \$
4,544 \$	4,761 \$	4,761 \$	4,763 \$	4,763 \$	26,0	4,800 \$	4,800 \$	5,068 \$	5,179 \$	4,969 \$
4,681 \$	4,906 \$	4,906 \$	4,908 \$	4,908 \$	27,0	4,946 \$	4,946 \$	5,227 \$	5,341 \$	5,120 \$
4,818 \$	5,051 \$	5,051 \$	5,053 \$	5,053 \$	28,0	5,092 \$	5,092 \$	5,386 \$	5,503 \$	5,271 \$
4,955 \$	5,196 \$	5,196 \$	5,198 \$	5,198 \$	29,0	5,238 \$	5,238 \$	5,546 \$	5,665 \$	5,422 \$
5,092 \$	5,341 \$	5,341 \$	5,343 \$	5,343 \$	30,0	5,384 \$	5,384 \$	5,641 \$	5,763 \$	5,515 \$
5,229 \$	5,486 \$	5,486 \$	5,488 \$	5,488 \$	31,0	5,530 \$	5,530 \$	5,737 \$	5,861 \$	5,608 \$
5,366 \$	5,631 \$	5,631 \$	5,633 \$	5,633 \$	32,0	5,676 \$	5,676 \$	5,833 \$	5,959 \$	5,701 \$
5,503 \$	5,776 \$	5,776 \$	5,778 \$	5,778 \$	33,0	5,822 \$	5,822 \$	5,929 \$	6,057 \$	5,794 \$
5,640 \$	5,921 \$	5,921 \$	5,923 \$	5,923 \$	34,0	5,968 \$	5,968 \$	6,026 \$	6,155 \$	5,887 \$
5,777 \$	6,066 \$	6,066 \$	6,068 \$	6,068 \$	35,0	6,114 \$	6,114 \$	6,121 \$	6,253 \$	5,980 \$
5,914 \$	6,211 \$	6,211 \$	6,213 \$	6,213 \$	36,0	6,260 \$	6,260 \$	6,217 \$	6,351 \$	6,073 \$
6,051 \$	6,356 \$	6,356 \$	6,358 \$	6,358 \$	37,0	6,406 \$	6,406 \$	6,313 \$	6,449 \$	6,166 \$
6,188 \$	6,501 \$	6,501 \$	6,503 \$	6,503 \$	38,0	6,552 \$	6,552 \$	6,409 \$	6,547 \$	6,259 \$
6,325 \$	6,646 \$	6,646 \$	6,648 \$	6,648 \$	39,0	6,698 \$	6,698 \$	6,506 \$	6,645 \$	6,352 \$
6,462 \$	6,791 \$	6,791 \$	6,793 \$	6,793 \$	40,0	6,844 \$	6,844 \$	6,601 \$	6,743 \$	6,445 \$
6,599 \$	6,936 \$	6,936 \$	6,938 \$	6,938 \$	41,0	6,990 \$	6,990 \$	6,697 \$	6,841 \$	6,538 \$
6,736 \$	7,081 \$	7,081 \$	7,083 \$	7,083 \$	42,0	7,136 \$	7,136 \$	6,793 \$	6,939 \$	6,631 \$
6,873 \$	7,226 \$	7,226 \$	7,228 \$	7,228 \$	43,0	7,282 \$	7,282 \$	6,889 \$	7,037 \$	6,724 \$
7,010 \$	7,371 \$	7,371 \$	7,373 \$	7,373 \$	44,0	7,428 \$	7,428 \$	6,985 \$	7,135 \$	6,817 \$
7,147 \$	7,516 \$	7,516 \$	7,518 \$	7,518 \$	45,0	7,574 \$	7,574 \$	7,081 \$	7,233 \$	6,910 \$
7,284 \$	7,661 \$	7,661 \$	7,663 \$	7,663 \$	46,0	7,720 \$	7,720 \$	7,177 \$	7,331 \$	7,003 \$
7,421 \$	7,806 \$	7,806 \$	7,808 \$	7,808 \$	47,0	7,866 \$	7,866 \$	7,273 \$	7,429 \$	7,096 \$
7,558 \$	7,951 \$	7,951 \$	7,953 \$	7,953 \$	48,0	8,012 \$	8,012 \$	7,369 \$	7,527 \$	7,189 \$
7,695 \$	8,096 \$	8,096 \$	8,098 \$	8,098 \$	49,0	8,158 \$	8,158 \$	7,465 \$	7,625 \$	7,282 \$
7,832 \$	8,241 \$	8,241 \$	8,243 \$	8,243 \$	50,0	8,304 \$	8,304 \$	7,561 \$	7,723 \$	7,375 \$
7,969 \$	8,386 \$	8,386 \$	8,388 \$	8,388 \$	51,0	8,450 \$	8,450 \$	7,657 \$	7,821 \$	7,468 \$
8,106 \$	8,531 \$	8,531 \$	8,533 \$	8,533 \$	52,0	8,596 \$	8,596 \$	7,753 \$	7,919 \$	7,561 \$
8,243 \$	8,676 \$	8,676 \$	8,678 \$	8,678 \$	53,0	8,742 \$	8,742 \$	7,849 \$	8,017 \$	7,654 \$
8,380 \$	8,821 \$	8,821 \$	8,823 \$	8,823 \$	54,0	8,888 \$	8,888 \$	7,945 \$	8,115 \$	7,747 \$
8,517 \$	8,966 \$	8,966 \$	8,968 \$	8,968 \$	65,0	9,034 \$	9,034 \$	8,984 \$	9,152 \$	8,720 \$
8,654 \$	9,111 \$	9,111 \$	9,113 \$	9,113 \$	70,0	9,180 \$	9,180 \$	9,379 \$	9,437 \$	8,935 \$
8,791 \$	9,256 \$	9,256 \$	9,258 \$	9,258 \$	80,0	9,326 \$	9,326 \$	10,109 \$	10,007 \$	9,365 \$
8,928 \$	9,401 \$	9,401 \$	9,403 \$	9,403 \$	100,0	9,472 \$	9,472 \$	11,749 \$	11,147 \$	10,225 \$
9,065 \$	9,546 \$	9,546 \$	9,548 \$	9,548 \$	160,0	9,618 \$	9,618 \$	16,470 \$	14,554 \$	12,798 \$
9,202 \$	9,691 \$	9,691 \$	9,693 \$	9,693 \$	200,0	9,764 \$	9,764 \$	18,870 \$	16,314 \$	14,238 \$
9,339 \$	9,836 \$	9,836 \$	9,838 \$	9,838 \$						
9,476 \$	9,981 \$	9,981 \$	9,983 \$	9,983 \$						
9,613 \$	10,126 \$	10,126 \$	10,128 \$	10,128 \$						
9,750 \$	10,271 \$	10,271 \$	10,273 \$	10,273 \$						
9,887 \$	10,416 \$	10,416 \$	10,418 \$	10,418 \$						
10,024 \$	10,561 \$	10,561 \$	10,563 \$	10,563 \$						
10,161 \$	10,706 \$	10,706 \$	10,708 \$	10,708 \$						
10,298 \$	10,851 \$	10,851 \$	10,853 \$	10,853 \$						
10,435 \$	10,996 \$	10,996 \$	10,998 \$	10,998 \$						
10,572 \$	11,141 \$	11,141 \$	11,143 \$	11,143 \$						
10,709 \$	11,286 \$	11,286 \$	11,288 \$	11,288 \$						
10,846 \$	11,431 \$	11,431 \$	11,433 \$	11,433 \$						
10,983 \$	11,576 \$	11,576 \$	11,578 \$	11,578 \$						
11,120 \$	11,721 \$	11,721 \$	11,723 \$	11,723 \$						
11,257 \$	11,866 \$	11,866 \$	11,868 \$	11,868 \$						
11,394 \$	12,011 \$	12,011 \$	12,013 \$	12,013 \$						
11,531 \$	12,156 \$	12,156 \$	12,158 \$	12,158 \$						
11,668 \$	12,301 \$	12,301 \$	12,303 \$	12,303 \$						
11,805 \$	12,446 \$	12,446 \$	12,448 \$	12,448 \$						
11,942 \$	12,591 \$	12,591 \$	12,593 \$	12,593 \$						
12,079 \$	12,736 \$	12,736 \$	12,738 \$	12,738 \$						
12,216 \$	12,881 \$	12,881 \$	12,883 \$	12,883 \$						
12,353 \$	13,026 \$	13,026 \$	13,028 \$	13,028 \$						
12,490 \$	13,171 \$	13,171 \$	13,173 \$	13,173 \$						
12,627 \$	13,316 \$	13,316 \$	13,318 \$	13,318 \$						
12,764 \$	13,461 \$	13,461 \$	13,463 \$	13,463 \$						
12,901 \$	13,606 \$	13,606 \$	13,608 \$	13,608 \$						
13,038 \$	13,751 \$	13,751 \$	13,753 \$	13,753 \$						
13,175 \$	13,896 \$	13,896 \$	13,898 \$	13,898 \$						
13,312 \$	14,041 \$	14,041 \$	14,043 \$	14,043 \$						
13,449 \$	14,186 \$	14,186 \$	14,188 \$	14,188 \$						
13,586 \$	14,331 \$	14,331 \$	14,333 \$	14,333 \$						
13,723 \$	14,476 \$	14,476 \$	14,478 \$	14,478 \$						
13,860 \$	14,621 \$	14,621 \$	14,623 \$	14,623 \$						
13,997 \$	14,766 \$	14,766 \$	14,768 \$	14,768 \$						
14,134 \$	14,911 \$	14,911 \$	14,913 \$	14,913 \$						
14,271 \$	15,056 \$	15,056 \$	15,058 \$	15,058 \$						
14,408 \$	15,201 \$	15,201 \$	15,203 \$	15,203 \$						
14,545 \$										

VRAC - TABLES TARIFAIRES 1996

Numéros des tables et tarif					Coupures des distances (km)	Numéros des tables et tarif				
530	531	532	533	534		535	536	537	538	539
0,890 \$	0,890 \$	0,890 \$	0,904 \$	0,907 \$	Jusqu'à 0,9	0,907 \$	0,907 \$	0,908 \$	0,925 \$	0,925 \$
0,168 \$	0,168 \$	0,168 \$	0,174 \$	0,161 \$	1,0 à 9,9	0,161 \$	0,170 \$	0,171 \$	0,164 \$	0,173 \$
0,151 \$	0,168 \$	0,168 \$	0,165 \$	0,153 \$	10,0 à 29,9	0,153 \$	0,162 \$	0,171 \$	0,156 \$	0,165 \$
0,093 \$	0,109 \$	0,109 \$	0,100 \$	0,086 \$	30,0 à 64,9	0,094 \$	0,094 \$	0,111 \$	0,096 \$	0,096 \$
0,061 \$	0,057 \$	0,061 \$	0,083 \$	0,054 \$	65,0 à 169,9	0,054 \$	0,054 \$	0,083 \$	0,079 \$	0,079 \$
0,052 \$	0,048 \$	0,069 \$	0,062 \$	0,045 \$	160,0 et plus	0,045 \$	0,045 \$	0,070 \$	0,064 \$	0,064 \$

Tables / Prix par tonne					Kilomètres en charge	Tables / Prix par tonne				
530	531	532	533	534		535	536	537	538	539
0,890 \$	0,890 \$	0,890 \$	0,904 \$	0,907 \$	0,9	0,907 \$	0,907 \$	0,908 \$	0,925 \$	0,925 \$
1,058 \$	1,058 \$	1,058 \$	1,078 \$	1,068 \$	1,9	1,068 \$	1,077 \$	1,079 \$	1,089 \$	1,098 \$
1,228 \$	1,228 \$	1,228 \$	1,252 \$	1,229 \$	2,0	1,229 \$	1,247 \$	1,250 \$	1,253 \$	1,271 \$
1,394 \$	1,394 \$	1,394 \$	1,426 \$	1,390 \$	3,0	1,390 \$	1,417 \$	1,421 \$	1,417 \$	1,444 \$
1,562 \$	1,562 \$	1,562 \$	1,600 \$	1,551 \$	4,0	1,551 \$	1,587 \$	1,592 \$	1,581 \$	1,617 \$
1,730 \$	1,730 \$	1,730 \$	1,774 \$	1,712 \$	5,0	1,712 \$	1,757 \$	1,763 \$	1,745 \$	1,790 \$
1,898 \$	1,898 \$	1,898 \$	1,948 \$	1,873 \$	6,0	1,873 \$	1,927 \$	1,934 \$	1,909 \$	1,963 \$
2,066 \$	2,066 \$	2,066 \$	2,122 \$	2,034 \$	7,0	2,034 \$	2,087 \$	2,106 \$	2,073 \$	2,136 \$
2,234 \$	2,234 \$	2,234 \$	2,296 \$	2,195 \$	8,0	2,195 \$	2,267 \$	2,278 \$	2,237 \$	2,309 \$
2,402 \$	2,402 \$	2,402 \$	2,470 \$	2,356 \$	9,0	2,356 \$	2,437 \$	2,447 \$	2,401 \$	2,482 \$
2,553 \$	2,570 \$	2,670 \$	2,635 \$	2,509 \$	10,0	2,509 \$	2,599 \$	2,618 \$	2,557 \$	2,647 \$
2,704 \$	2,738 \$	2,738 \$	2,800 \$	2,662 \$	11,0	2,662 \$	2,761 \$	2,789 \$	2,713 \$	2,812 \$
2,855 \$	2,906 \$	2,906 \$	2,965 \$	2,815 \$	12,0	2,815 \$	2,923 \$	2,960 \$	2,869 \$	2,977 \$
3,006 \$	3,074 \$	3,074 \$	3,130 \$	2,968 \$	13,0	2,968 \$	3,085 \$	3,131 \$	3,025 \$	3,142 \$
3,157 \$	3,242 \$	3,242 \$	3,295 \$	3,121 \$	14,0	3,121 \$	3,247 \$	3,302 \$	3,181 \$	3,307 \$
3,308 \$	3,410 \$	3,410 \$	3,460 \$	3,274 \$	15,0	3,274 \$	3,409 \$	3,473 \$	3,337 \$	3,472 \$
3,459 \$	3,578 \$	3,578 \$	3,625 \$	3,427 \$	16,0	3,427 \$	3,571 \$	3,644 \$	3,493 \$	3,637 \$
3,610 \$	3,746 \$	3,746 \$	3,790 \$	3,580 \$	17,0	3,580 \$	3,733 \$	3,815 \$	3,649 \$	3,802 \$
3,761 \$	3,914 \$	3,914 \$	3,955 \$	3,733 \$	18,0	3,733 \$	3,895 \$	3,986 \$	3,805 \$	3,967 \$
3,912 \$	4,082 \$	4,082 \$	4,120 \$	3,886 \$	19,0	3,886 \$	4,057 \$	4,157 \$	3,961 \$	4,132 \$
4,063 \$	4,250 \$	4,250 \$	4,285 \$	4,039 \$	20,0	4,039 \$	4,219 \$	4,328 \$	4,117 \$	4,297 \$
4,214 \$	4,418 \$	4,418 \$	4,450 \$	4,192 \$	21,0	4,192 \$	4,381 \$	4,498 \$	4,273 \$	4,462 \$
4,365 \$	4,586 \$	4,586 \$	4,615 \$	4,345 \$	22,0	4,345 \$	4,543 \$	4,670 \$	4,429 \$	4,627 \$
4,516 \$	4,754 \$	4,754 \$	4,780 \$	4,498 \$	23,0	4,498 \$	4,705 \$	4,841 \$	4,585 \$	4,792 \$
4,667 \$	4,922 \$	4,922 \$	4,945 \$	4,651 \$	24,0	4,651 \$	4,867 \$	5,012 \$	4,741 \$	4,957 \$
4,818 \$	5,090 \$	5,090 \$	5,110 \$	4,804 \$	25,0	4,804 \$	5,029 \$	5,183 \$	4,897 \$	5,122 \$
4,969 \$	5,258 \$	5,258 \$	5,275 \$	4,957 \$	26,0	4,957 \$	5,191 \$	5,354 \$	5,053 \$	5,287 \$
5,120 \$	5,426 \$	5,426 \$	5,440 \$	5,110 \$	27,0	5,110 \$	5,353 \$	5,526 \$	5,209 \$	5,452 \$
5,271 \$	5,594 \$	5,594 \$	5,605 \$	5,263 \$	28,0	5,263 \$	5,515 \$	5,696 \$	5,365 \$	5,617 \$
5,422 \$	5,762 \$	5,762 \$	5,770 \$	5,416 \$	29,0	5,416 \$	5,677 \$	5,867 \$	5,521 \$	5,782 \$
5,515 \$	5,871 \$	5,871 \$	5,870 \$	5,482 \$	30,0	5,510 \$	5,771 \$	5,978 \$	5,617 \$	5,878 \$
5,608 \$	5,980 \$	5,980 \$	5,970 \$	5,548 \$	31,0	5,604 \$	5,865 \$	6,089 \$	5,713 \$	5,974 \$
5,701 \$	6,089 \$	6,089 \$	6,070 \$	5,614 \$	32,0	5,698 \$	5,959 \$	6,200 \$	5,809 \$	6,070 \$
5,794 \$	6,198 \$	6,198 \$	6,170 \$	5,680 \$	33,0	5,792 \$	6,053 \$	6,311 \$	5,905 \$	6,166 \$
5,887 \$	6,307 \$	6,307 \$	6,270 \$	5,746 \$	34,0	5,886 \$	6,147 \$	6,422 \$	6,001 \$	6,262 \$
5,980 \$	6,416 \$	6,416 \$	6,370 \$	5,812 \$	35,0	5,980 \$	6,241 \$	6,533 \$	6,097 \$	6,358 \$
6,073 \$	6,525 \$	6,525 \$	6,470 \$	5,878 \$	36,0	6,074 \$	6,335 \$	6,644 \$	6,193 \$	6,454 \$
6,166 \$	6,634 \$	6,634 \$	6,570 \$	5,944 \$	37,0	6,168 \$	6,429 \$	6,755 \$	6,289 \$	6,550 \$
6,259 \$	6,743 \$	6,743 \$	6,670 \$	6,010 \$	38,0	6,262 \$	6,523 \$	6,866 \$	6,385 \$	6,646 \$
6,352 \$	6,852 \$	6,852 \$	6,770 \$	6,076 \$	39,0	6,356 \$	6,617 \$	6,977 \$	6,481 \$	6,742 \$
6,445 \$	6,961 \$	6,961 \$	6,870 \$	6,142 \$	40,0	6,450 \$	6,711 \$	7,088 \$	6,577 \$	6,838 \$
6,538 \$	7,070 \$	7,070 \$	6,970 \$	6,208 \$	41,0	6,544 \$	6,805 \$	7,199 \$	6,673 \$	6,934 \$
6,631 \$	7,179 \$	7,179 \$	7,070 \$	6,274 \$	42,0	6,638 \$	6,899 \$	7,310 \$	6,769 \$	7,030 \$
6,724 \$	7,288 \$	7,288 \$	7,170 \$	6,340 \$	43,0	6,732 \$	6,993 \$	7,421 \$	6,865 \$	7,126 \$
6,817 \$	7,397 \$	7,397 \$	7,270 \$	6,406 \$	44,0	6,826 \$	7,087 \$	7,532 \$	6,961 \$	7,222 \$
6,910 \$	7,506 \$	7,506 \$	7,370 \$	6,472 \$	45,0	6,920 \$	7,181 \$	7,643 \$	7,057 \$	7,318 \$
7,003 \$	7,615 \$	7,615 \$	7,470 \$	6,538 \$	46,0	7,014 \$	7,275 \$	7,754 \$	7,153 \$	7,414 \$
7,096 \$	7,724 \$	7,724 \$	7,570 \$	6,604 \$	47,0	7,108 \$	7,369 \$	7,865 \$	7,249 \$	7,510 \$
7,189 \$	7,833 \$	7,833 \$	7,670 \$	6,670 \$	48,0	7,202 \$	7,463 \$	7,976 \$	7,345 \$	7,606 \$
7,282 \$	7,942 \$	7,942 \$	7,770 \$	6,736 \$	49,0	7,296 \$	7,557 \$	8,087 \$	7,441 \$	7,702 \$
7,375 \$	8,051 \$	8,051 \$	7,870 \$	6,802 \$	50,0	7,390 \$	7,651 \$	8,198 \$	7,537 \$	7,798 \$
7,468 \$	8,160 \$	8,160 \$	7,970 \$	6,868 \$	51,0	7,484 \$	7,745 \$	8,309 \$	7,633 \$	7,894 \$
7,561 \$	8,269 \$	8,269 \$	8,070 \$	6,934 \$	52,0	7,578 \$	7,839 \$	8,420 \$	7,729 \$	7,990 \$
7,654 \$	8,378 \$	8,378 \$	8,170 \$	7,000 \$	53,0	7,672 \$	7,933 \$	8,531 \$	7,825 \$	8,086 \$
7,747 \$	8,487 \$	8,487 \$	8,270 \$	7,066 \$	54,0	7,766 \$	8,027 \$	8,642 \$	7,921 \$	8,182 \$
8,738 \$	9,634 \$	9,634 \$	9,353 \$	7,780 \$	65,0	8,760 \$	9,021 \$	9,336 \$	8,960 \$	9,221 \$
9,043 \$	9,919 \$	10,063 \$	9,768 \$	8,050 \$	70,0	9,030 \$	9,291 \$	9,620 \$	9,355 \$	9,616 \$
9,653 \$	10,489 \$	10,873 \$	10,588 \$	8,590 \$	80,0	9,570 \$	9,831 \$	10,180 \$	10,145 \$	10,406 \$
10,873 \$	11,629 \$	12,493 \$	12,258 \$	9,670 \$	100,0	10,650 \$	10,911 \$	11,240 \$	11,725 \$	11,986 \$
14,524 \$	15,040 \$	17,341 \$	17,217 \$	12,901 \$	160,0	13,881 \$	14,142 \$	14,707 \$	16,450 \$	16,711 \$
16,604 \$	16,960 \$	20,101 \$	19,697 \$	14,701 \$	200,0	15,681 \$	15,942 \$	16,507 \$	19,010 \$	19,271 \$

- Notes: 1. La distance de transport est déterminée à partir du nombre de kilomètres en charge en ne tenant compte que de la première décimale pour les fractions de kilomètre et ce, sans aucun arrondissement.
2. Le prix par tonne transportée est applicable sur toute la distance indiquée, peu importe la fraction de kilomètre en charge.

VRAC - TABLES TARIFAIRES 1996

Numéros des tables et tarif					Coupures des distances (km)	Numéros des tables et tarif				
540	541	542	543	544		545	546	547	548	549
1,010 \$	1,030 \$	1,033 \$	1,051 \$	1,051 \$	Jusqu'à 0,9	1,053 \$	1,053 \$	1,064 \$	1,061 \$	1,061 \$
0,179 \$	0,183 \$	0,188 \$	0,210 \$	0,210 \$	1,0 à 9,9	0,210 \$	0,210 \$	0,161 \$	0,210 \$	0,210 \$
0,179 \$	0,183 \$	0,188 \$	0,210 \$	0,210 \$	10,0 à 29,9	0,189 \$	0,189 \$	0,161 \$	0,189 \$	0,189 \$
0,108 \$	0,111 \$	0,097 \$	0,140 \$	0,140 \$	30,0 à 64,9	0,119 \$	0,119 \$	0,099 \$	0,119 \$	0,119 \$
0,057 \$	0,083 \$	0,083 \$	0,066 \$	0,096 \$	65,0 à 169,9	0,050 \$	0,072 \$	0,077 \$	0,050 \$	0,072 \$
0,048 \$	0,070 \$	0,044 \$	0,059 \$	0,084 \$	160,0 et plus	0,044 \$	0,063 \$	0,063 \$	0,044 \$	0,063 \$

Tables / Prix par tonne					Kilomètres en charge	Tables / Prix par tonne				
540	541	542	543	544		545	546	547	548	549
1,010 \$	1,030 \$	1,033 \$	1,051 \$	1,051 \$ à 0,9	1,053 \$	1,053 \$	1,064 \$	1,061 \$	1,061 \$
1,189 \$	1,213 \$	1,191 \$	1,261 \$	1,261 \$	1,0 à 1,9	1,263 \$	1,263 \$	1,216 \$	1,271 \$	1,271 \$
1,368 \$	1,396 \$	1,349 \$	1,471 \$	1,471 \$	2,0 à 2,9	1,473 \$	1,473 \$	1,378 \$	1,481 \$	1,481 \$
1,547 \$	1,579 \$	1,507 \$	1,681 \$	1,681 \$	3,0 à 3,9	1,683 \$	1,683 \$	1,537 \$	1,691 \$	1,691 \$
1,726 \$	1,762 \$	1,686 \$	1,891 \$	1,891 \$	4,0 à 4,9	1,893 \$	1,893 \$	1,699 \$	1,901 \$	1,901 \$
1,905 \$	1,945 \$	1,823 \$	2,101 \$	2,101 \$	5,0 à 5,9	2,103 \$	2,103 \$	1,889 \$	2,111 \$	2,111 \$
2,084 \$	2,128 \$	1,991 \$	2,311 \$	2,311 \$	6,0 à 6,9	2,313 \$	2,313 \$	2,020 \$	2,321 \$	2,321 \$
2,263 \$	2,311 \$	2,139 \$	2,521 \$	2,521 \$	7,0 à 7,9	2,523 \$	2,523 \$	2,181 \$	2,531 \$	2,531 \$
2,442 \$	2,494 \$	2,297 \$	2,731 \$	2,731 \$	8,0 à 8,9	2,733 \$	2,733 \$	2,342 \$	2,741 \$	2,741 \$
2,621 \$	2,677 \$	2,456 \$	2,941 \$	2,941 \$	9,0 à 9,9	2,943 \$	2,943 \$	2,603 \$	2,951 \$	2,951 \$
2,800 \$	2,860 \$	2,613 \$	3,151 \$	3,151 \$	10,0 à 10,9	3,132 \$	3,132 \$	2,864 \$	3,140 \$	3,140 \$
2,979 \$	3,043 \$	2,771 \$	3,361 \$	3,361 \$	11,0 à 11,9	3,321 \$	3,321 \$	2,925 \$	3,329 \$	3,329 \$
3,158 \$	3,226 \$	2,929 \$	3,571 \$	3,571 \$	12,0 à 12,9	3,510 \$	3,510 \$	2,986 \$	3,518 \$	3,518 \$
3,337 \$	3,409 \$	3,087 \$	3,781 \$	3,781 \$	13,0 à 13,9	3,699 \$	3,699 \$	3,147 \$	3,707 \$	3,707 \$
3,516 \$	3,592 \$	3,246 \$	3,991 \$	3,991 \$	14,0 à 14,9	3,888 \$	3,888 \$	3,308 \$	3,896 \$	3,896 \$
3,695 \$	3,775 \$	3,403 \$	4,201 \$	4,201 \$	15,0 à 15,9	4,077 \$	4,077 \$	3,469 \$	4,085 \$	4,085 \$
3,874 \$	3,958 \$	3,561 \$	4,411 \$	4,411 \$	16,0 à 16,9	4,266 \$	4,266 \$	3,630 \$	4,274 \$	4,274 \$
4,053 \$	4,141 \$	3,719 \$	4,621 \$	4,621 \$	17,0 à 17,9	4,455 \$	4,455 \$	3,791 \$	4,463 \$	4,463 \$
4,232 \$	4,324 \$	3,877 \$	4,831 \$	4,831 \$	18,0 à 18,9	4,644 \$	4,644 \$	3,952 \$	4,652 \$	4,652 \$
4,411 \$	4,507 \$	4,036 \$	5,041 \$	5,041 \$	19,0 à 19,9	4,833 \$	4,833 \$	4,113 \$	4,841 \$	4,841 \$
4,590 \$	4,690 \$	4,193 \$	5,251 \$	5,251 \$	20,0 à 20,9	5,022 \$	5,022 \$	4,274 \$	5,030 \$	5,030 \$
4,769 \$	4,873 \$	4,351 \$	5,461 \$	5,461 \$	21,0 à 21,9	5,211 \$	5,211 \$	4,435 \$	5,219 \$	5,219 \$
4,948 \$	5,056 \$	4,509 \$	5,671 \$	5,671 \$	22,0 à 22,9	5,400 \$	5,400 \$	4,596 \$	5,408 \$	5,408 \$
5,127 \$	5,239 \$	4,667 \$	5,881 \$	5,881 \$	23,0 à 23,9	5,589 \$	5,589 \$	4,757 \$	5,597 \$	5,597 \$
5,306 \$	5,422 \$	4,825 \$	6,091 \$	6,091 \$	24,0 à 24,9	5,778 \$	5,778 \$	4,918 \$	5,786 \$	5,786 \$
5,485 \$	5,605 \$	4,983 \$	6,301 \$	6,301 \$	25,0 à 25,9	5,967 \$	5,967 \$	5,079 \$	5,975 \$	5,975 \$
5,664 \$	5,788 \$	5,141 \$	6,511 \$	6,511 \$	26,0 à 26,9	6,156 \$	6,156 \$	5,240 \$	6,164 \$	6,164 \$
5,843 \$	5,971 \$	5,299 \$	6,721 \$	6,721 \$	27,0 à 27,9	6,345 \$	6,345 \$	5,401 \$	6,353 \$	6,353 \$
6,022 \$	6,154 \$	5,457 \$	6,931 \$	6,931 \$	28,0 à 28,9	6,534 \$	6,534 \$	5,562 \$	6,542 \$	6,542 \$
6,201 \$	6,337 \$	5,616 \$	7,141 \$	7,141 \$	29,0 à 29,9	6,723 \$	6,723 \$	5,723 \$	6,731 \$	6,731 \$
6,310 \$	6,448 \$	5,712 \$	7,281 \$	7,281 \$	30,0 à 30,9	6,842 \$	6,842 \$	5,822 \$	6,850 \$	6,850 \$
6,419 \$	6,559 \$	5,809 \$	7,421 \$	7,421 \$	31,0 à 31,9	6,961 \$	6,961 \$	5,921 \$	6,969 \$	6,969 \$
6,528 \$	6,670 \$	5,906 \$	7,561 \$	7,561 \$	32,0 à 32,9	7,080 \$	7,080 \$	6,020 \$	7,086 \$	7,086 \$
6,637 \$	6,781 \$	6,003 \$	7,701 \$	7,701 \$	33,0 à 33,9	7,199 \$	7,199 \$	6,119 \$	7,207 \$	7,207 \$
6,746 \$	6,892 \$	6,100 \$	7,841 \$	7,841 \$	34,0 à 34,9	7,318 \$	7,318 \$	6,218 \$	7,326 \$	7,326 \$
6,855 \$	7,003 \$	6,197 \$	7,981 \$	7,981 \$	35,0 à 35,9	7,437 \$	7,437 \$	6,317 \$	7,445 \$	7,445 \$
6,964 \$	7,114 \$	6,294 \$	8,121 \$	8,121 \$	36,0 à 36,9	7,556 \$	7,556 \$	6,416 \$	7,564 \$	7,564 \$
7,073 \$	7,225 \$	6,391 \$	8,261 \$	8,261 \$	37,0 à 37,9	7,675 \$	7,675 \$	6,515 \$	7,683 \$	7,683 \$
7,182 \$	7,336 \$	6,488 \$	8,401 \$	8,401 \$	38,0 à 38,9	7,794 \$	7,794 \$	6,614 \$	7,802 \$	7,802 \$
7,291 \$	7,447 \$	6,586 \$	8,541 \$	8,541 \$	39,0 à 39,9	7,913 \$	7,913 \$	6,713 \$	7,921 \$	7,921 \$
7,400 \$	7,558 \$	6,682 \$	8,681 \$	8,681 \$	40,0 à 40,9	8,032 \$	8,032 \$	6,812 \$	8,040 \$	8,040 \$
7,509 \$	7,669 \$	6,779 \$	8,821 \$	8,821 \$	41,0 à 41,9	8,151 \$	8,151 \$	6,911 \$	8,159 \$	8,159 \$
7,618 \$	7,780 \$	6,876 \$	8,961 \$	8,961 \$	42,0 à 42,9	8,270 \$	8,270 \$	7,010 \$	8,278 \$	8,278 \$
7,727 \$	7,891 \$	6,973 \$	9,101 \$	9,101 \$	43,0 à 43,9	8,389 \$	8,389 \$	7,109 \$	8,397 \$	8,397 \$
7,836 \$	8,002 \$	7,070 \$	9,241 \$	9,241 \$	44,0 à 44,9	8,508 \$	8,508 \$	7,208 \$	8,516 \$	8,516 \$
7,945 \$	8,113 \$	7,167 \$	9,381 \$	9,381 \$	45,0 à 45,9	8,627 \$	8,627 \$	7,307 \$	8,635 \$	8,635 \$
8,054 \$	8,224 \$	7,264 \$	9,521 \$	9,521 \$	46,0 à 46,9	8,746 \$	8,746 \$	7,406 \$	8,754 \$	8,754 \$
8,163 \$	8,335 \$	7,361 \$	9,661 \$	9,661 \$	47,0 à 47,9	8,865 \$	8,865 \$	7,505 \$	8,873 \$	8,873 \$
8,272 \$	8,446 \$	7,458 \$	9,801 \$	9,801 \$	48,0 à 48,9	8,984 \$	8,984 \$	7,604 \$	8,992 \$	8,992 \$
8,381 \$	8,557 \$	7,556 \$	9,941 \$	9,941 \$	49,0 à 49,9	9,103 \$	9,103 \$	7,703 \$	9,111 \$	9,111 \$
8,490 \$	8,668 \$	7,652 \$	10,081 \$	10,081 \$	50,0 à 50,9	9,222 \$	9,222 \$	7,802 \$	9,230 \$	9,230 \$
8,599 \$	8,779 \$	7,749 \$	10,221 \$	10,221 \$	51,0 à 51,9	9,341 \$	9,341 \$	7,901 \$	9,349 \$	9,349 \$
8,708 \$	8,890 \$	7,846 \$	10,361 \$	10,361 \$	52,0 à 52,9	9,460 \$	9,460 \$	8,000 \$	9,468 \$	9,468 \$
8,817 \$	9,001 \$	7,943 \$	10,501 \$	10,501 \$	53,0 à 53,9	9,579 \$	9,579 \$	8,099 \$	9,587 \$	9,587 \$
8,926 \$	9,112 \$	8,040 \$	10,641 \$	10,641 \$	54,0 à 54,9	9,698 \$	9,698 \$	8,198 \$	9,706 \$	9,706 \$
10,073 \$	10,305 \$	8,063 \$	12,107 \$	12,137 \$	65,0 à 65,9	10,938 \$	10,960 \$	8,266 \$	10,946 \$	10,968 \$
10,358 \$	10,720 \$	8,328 \$	12,437 \$	12,617 \$	70,0 à 70,9	11,188 \$	11,320 \$	8,680 \$	11,196 \$	11,328 \$
10,928 \$	11,550 \$	8,858 \$	13,097 \$	13,577 \$	80,0 à 80,9	11,688 \$	12,040 \$	10,420 \$	11,696 \$	12,048 \$
12,068 \$	13,210 \$	10,918 \$	14,417 \$	15,497 \$	100,0 à 100,9	12,688 \$	13,480 \$	11,960 \$	12,696 \$	13,488 \$
15,479 \$	18,177 \$	14,089 \$	18,370 \$	21,245 \$	160,0 à 160,9	15,682 \$	17,791 \$	16,686 \$	15,690 \$	17,799 \$
17,399 \$	20,977 \$	16,849 \$	20,730 \$	24,605 \$	200,0 à 200,9	17,442 \$	20,311 \$	19,086 \$	17,450 \$	20,319 \$

- Notes: 1. La distance de transport est déterminée à partir du nombre de kilomètres en charge en ne tenant compte que de la première décimale pour les fractions de kilomètre et ce, sans aucun arrondissement.
2. Le prix par tonne transportée est applicable sur toute la distance indiquée, peu importe la fraction de kilomètre en charge.

VRAC - TABLES TARIFAIRES 1996

Numéros des tables et tarif					Coupures des distances (km)	Numéros des tables et tarif				
550	551	552	553	554		555	556	557	558	559
1,061 \$	1,061 \$	1,072 \$	1,082 \$	1,141 \$	Jusqu'à 0,9	1,141 \$	1,141 \$	1,162 \$	1,164 \$	1,164 \$
0,210 \$	0,210 \$	0,214 \$	0,214 \$	0,170 \$	1,0 à 9,9	0,170 \$	0,160 \$	0,173 \$	0,173 \$	0,184 \$
0,210 \$	0,210 \$	0,214 \$	0,214 \$	0,170 \$	10,0 à 29,9	0,170 \$	0,180 \$	0,173 \$	0,173 \$	0,184 \$
0,140 \$	0,140 \$	0,143 \$	0,143 \$	0,077 \$	30,0 à 64,9	0,110 \$	0,110 \$	0,116 \$	0,112 \$	0,112 \$
0,066 \$	0,066 \$	0,068 \$	0,068 \$	0,057 \$	65,0 à 169,9	0,057 \$	0,057 \$	0,059 \$	0,063 \$	0,063 \$
0,059 \$	0,064 \$	0,066 \$	0,064 \$	0,047 \$	160,0 et plus	0,047 \$	0,047 \$	0,063 \$	0,067 \$	0,067 \$

Tables / Prix par tonne					Kilomètres en charge	Tables / Prix par tonne				
550	551	552	553	554		555	556	557	558	559
1,061 \$	1,061 \$	1,072 \$	1,082 \$	1,141 \$ à 0,9	1,141 \$	1,141 \$	1,162 \$	1,164 \$	1,164 \$
1,271 \$	1,271 \$	1,286 \$	1,296 \$	1,311 \$	1,0 à 1,9	1,311 \$	1,321 \$	1,336 \$	1,337 \$	1,348 \$
1,481 \$	1,481 \$	1,500 \$	1,510 \$	1,481 \$	2,0 à 2,9	1,481 \$	1,501 \$	1,508 \$	1,510 \$	1,532 \$
1,691 \$	1,691 \$	1,714 \$	1,724 \$	1,651 \$	3,0 à 3,9	1,651 \$	1,681 \$	1,691 \$	1,683 \$	1,716 \$
1,901 \$	1,901 \$	1,928 \$	1,938 \$	1,821 \$	4,0 à 4,9	1,821 \$	1,861 \$	1,864 \$	1,856 \$	1,900 \$
2,111 \$	2,111 \$	2,142 \$	2,152 \$	1,991 \$	5,0 à 5,9	1,991 \$	2,041 \$	2,027 \$	2,029 \$	2,084 \$
2,321 \$	2,321 \$	2,356 \$	2,366 \$	2,161 \$	6,0 à 6,9	2,161 \$	2,221 \$	2,206 \$	2,202 \$	2,268 \$
2,531 \$	2,531 \$	2,570 \$	2,580 \$	2,331 \$	7,0 à 7,9	2,331 \$	2,401 \$	2,373 \$	2,375 \$	2,452 \$
2,741 \$	2,741 \$	2,784 \$	2,794 \$	2,501 \$	8,0 à 8,9	2,501 \$	2,581 \$	2,546 \$	2,548 \$	2,636 \$
2,951 \$	2,951 \$	2,998 \$	3,008 \$	2,671 \$	9,0 à 9,9	2,671 \$	2,761 \$	2,719 \$	2,721 \$	2,820 \$
3,161 \$	3,161 \$	3,212 \$	3,222 \$	2,841 \$	10,0 à 10,9	2,841 \$	2,941 \$	2,892 \$	2,894 \$	3,004 \$
3,371 \$	3,371 \$	3,428 \$	3,436 \$	3,011 \$	11,0 à 11,9	3,011 \$	3,121 \$	3,066 \$	3,067 \$	3,188 \$
3,581 \$	3,581 \$	3,640 \$	3,650 \$	3,181 \$	12,0 à 12,9	3,181 \$	3,301 \$	3,238 \$	3,240 \$	3,372 \$
3,791 \$	3,791 \$	3,864 \$	3,864 \$	3,351 \$	13,0 à 13,9	3,351 \$	3,481 \$	3,411 \$	3,413 \$	3,556 \$
4,001 \$	4,001 \$	4,088 \$	4,078 \$	3,521 \$	14,0 à 14,9	3,521 \$	3,661 \$	3,584 \$	3,586 \$	3,740 \$
4,211 \$	4,211 \$	4,292 \$	4,292 \$	3,691 \$	15,0 à 15,9	3,691 \$	3,841 \$	3,757 \$	3,759 \$	3,924 \$
4,421 \$	4,421 \$	4,498 \$	4,506 \$	3,861 \$	16,0 à 16,9	3,861 \$	4,021 \$	3,930 \$	3,932 \$	4,108 \$
4,631 \$	4,631 \$	4,710 \$	4,720 \$	4,031 \$	17,0 à 17,9	4,031 \$	4,201 \$	4,103 \$	4,105 \$	4,292 \$
4,841 \$	4,841 \$	4,924 \$	4,934 \$	4,201 \$	18,0 à 18,9	4,201 \$	4,381 \$	4,276 \$	4,278 \$	4,476 \$
5,051 \$	5,051 \$	5,138 \$	5,148 \$	4,371 \$	19,0 à 19,9	4,371 \$	4,561 \$	4,449 \$	4,451 \$	4,660 \$
5,261 \$	5,261 \$	5,352 \$	5,362 \$	4,541 \$	20,0 à 20,9	4,541 \$	4,741 \$	4,622 \$	4,624 \$	4,844 \$
5,471 \$	5,471 \$	5,566 \$	5,576 \$	4,711 \$	21,0 à 21,9	4,711 \$	4,921 \$	4,796 \$	4,797 \$	5,028 \$
5,681 \$	5,681 \$	5,780 \$	5,790 \$	4,881 \$	22,0 à 22,9	4,881 \$	5,101 \$	4,968 \$	4,970 \$	5,212 \$
5,891 \$	5,891 \$	5,994 \$	6,004 \$	5,051 \$	23,0 à 23,9	5,051 \$	5,281 \$	5,141 \$	5,143 \$	5,396 \$
6,101 \$	6,101 \$	6,208 \$	6,218 \$	5,221 \$	24,0 à 24,9	5,221 \$	5,461 \$	5,314 \$	5,316 \$	5,580 \$
6,311 \$	6,311 \$	6,422 \$	6,432 \$	5,391 \$	25,0 à 25,9	5,391 \$	5,641 \$	5,487 \$	5,489 \$	5,764 \$
6,521 \$	6,521 \$	6,636 \$	6,646 \$	5,561 \$	26,0 à 26,9	5,561 \$	5,821 \$	5,660 \$	5,662 \$	5,948 \$
6,731 \$	6,731 \$	6,860 \$	6,860 \$	5,731 \$	27,0 à 27,9	5,731 \$	6,001 \$	5,833 \$	5,835 \$	6,132 \$
6,941 \$	6,941 \$	7,064 \$	7,074 \$	5,901 \$	28,0 à 28,9	5,901 \$	6,181 \$	6,006 \$	6,008 \$	6,316 \$
7,151 \$	7,151 \$	7,278 \$	7,288 \$	6,071 \$	29,0 à 29,9	6,071 \$	6,361 \$	6,179 \$	6,181 \$	6,500 \$
7,291 \$	7,291 \$	7,421 \$	7,431 \$	6,148 \$	30,0 à 30,9	6,181 \$	6,471 \$	6,294 \$	6,293 \$	6,612 \$
7,431 \$	7,431 \$	7,564 \$	7,574 \$	6,225 \$	31,0 à 31,9	6,291 \$	6,581 \$	6,409 \$	6,405 \$	6,724 \$
7,571 \$	7,571 \$	7,707 \$	7,717 \$	6,302 \$	32,0 à 32,9	6,401 \$	6,691 \$	6,524 \$	6,517 \$	6,836 \$
7,711 \$	7,711 \$	7,850 \$	7,860 \$	6,379 \$	33,0 à 33,9	6,511 \$	6,801 \$	6,639 \$	6,629 \$	6,948 \$
7,851 \$	7,851 \$	7,993 \$	8,003 \$	6,456 \$	34,0 à 34,9	6,621 \$	6,911 \$	6,764 \$	6,741 \$	7,060 \$
7,991 \$	7,991 \$	8,136 \$	8,146 \$	6,533 \$	35,0 à 35,9	6,731 \$	7,021 \$	6,889 \$	6,853 \$	7,172 \$
8,131 \$	8,131 \$	8,279 \$	8,289 \$	6,610 \$	36,0 à 36,9	6,841 \$	7,131 \$	6,994 \$	6,965 \$	7,284 \$
8,271 \$	8,271 \$	8,422 \$	8,432 \$	6,687 \$	37,0 à 37,9	6,951 \$	7,241 \$	7,099 \$	7,077 \$	7,396 \$
8,411 \$	8,411 \$	8,566 \$	8,575 \$	6,764 \$	38,0 à 38,9	7,061 \$	7,351 \$	7,214 \$	7,189 \$	7,508 \$
8,551 \$	8,551 \$	8,708 \$	8,718 \$	6,841 \$	39,0 à 39,9	7,171 \$	7,461 \$	7,329 \$	7,301 \$	7,620 \$
8,691 \$	8,691 \$	8,851 \$	8,861 \$	6,918 \$	40,0 à 40,9	7,281 \$	7,571 \$	7,444 \$	7,413 \$	7,732 \$
8,831 \$	8,831 \$	8,994 \$	9,004 \$	6,995 \$	41,0 à 41,9	7,391 \$	7,681 \$	7,560 \$	7,525 \$	7,844 \$
8,971 \$	8,971 \$	9,137 \$	9,147 \$	7,072 \$	42,0 à 42,9	7,501 \$	7,791 \$	7,674 \$	7,637 \$	7,956 \$
9,111 \$	9,111 \$	9,280 \$	9,290 \$	7,149 \$	43,0 à 43,9	7,611 \$	7,901 \$	7,789 \$	7,749 \$	8,068 \$
9,251 \$	9,251 \$	9,423 \$	9,433 \$	7,226 \$	44,0 à 44,9	7,721 \$	8,011 \$	7,904 \$	7,861 \$	8,180 \$
9,391 \$	9,391 \$	9,566 \$	9,576 \$	7,303 \$	45,0 à 45,9	7,831 \$	8,121 \$	8,019 \$	7,973 \$	8,292 \$
9,531 \$	9,531 \$	9,709 \$	9,719 \$	7,380 \$	46,0 à 46,9	7,941 \$	8,231 \$	8,134 \$	8,085 \$	8,404 \$
9,671 \$	9,671 \$	9,852 \$	9,862 \$	7,457 \$	47,0 à 47,9	8,051 \$	8,341 \$	8,248 \$	8,197 \$	8,516 \$
9,811 \$	9,811 \$	9,996 \$	10,005 \$	7,534 \$	48,0 à 48,9	8,161 \$	8,451 \$	8,364 \$	8,309 \$	8,628 \$
9,951 \$	9,951 \$	10,138 \$	10,148 \$	7,611 \$	49,0 à 49,9	8,271 \$	8,561 \$	8,479 \$	8,421 \$	8,740 \$
10,091 \$	10,091 \$	10,281 \$	10,291 \$	7,688 \$	50,0 à 50,9	8,381 \$	8,671 \$	8,594 \$	8,533 \$	8,852 \$
10,231 \$	10,231 \$	10,424 \$	10,434 \$	7,765 \$	51,0 à 51,9	8,491 \$	8,781 \$	8,709 \$	8,645 \$	8,964 \$
10,371 \$	10,371 \$	10,567 \$	10,577 \$	7,842 \$	52,0 à 52,9	8,601 \$	8,891 \$	8,824 \$	8,757 \$	9,076 \$
10,511 \$	10,511 \$	10,710 \$	10,720 \$	7,919 \$	53,0 à 53,9	8,711 \$	9,001 \$	8,939 \$	8,869 \$	9,188 \$
10,651 \$	10,651 \$	10,863 \$	10,863 \$	7,996 \$	54,0 à 54,9	8,821 \$	9,111 \$	9,064 \$	8,981 \$	9,300 \$
12,117 \$	12,147 \$	12,381 \$	12,391 \$	8,823 \$	65,0 à 65,9	9,978 \$	10,268 \$	10,263 \$	10,184 \$	10,503 \$
12,447 \$	12,627 \$	12,871 \$	12,881 \$	9,108 \$	70,0 à 70,9	10,263 \$	10,553 \$	10,550 \$	10,599 \$	10,918 \$
13,107 \$	13,587 \$	13,851 \$	13,861 \$	9,678 \$	80,0 à 80,9	10,833 \$	11,123 \$	11,148 \$	11,429 \$	11,748 \$
14,427 \$	15,507 \$	15,811 \$	15,821 \$	10,818 \$	100,0 à 100,9	11,973 \$	12,263 \$	12,328 \$	13,089 \$	13,408 \$
18,380 \$	21,255 \$	21,679 \$	21,667 \$	14,228 \$	160,0 à 160,9	15,383 \$	15,673 \$	15,682 \$	16,053 \$	16,372 \$
20,740 \$	24,615 \$	25,119 \$	24,227 \$	16,108 \$	200,0 à 200,9	17,263 \$	17,553 \$	17,982 \$	20,733 \$	21,052 \$

Notes: 1. La distance de transport est déterminée à partir du nombre de kilomètres en charge en ne tenant compte que de la première décimale pour les fractions de kilomètre et ce, sans aucun arrondissement.
2. Le prix par tonne transportée est applicable sur toute la distance indiquée, peu importe la fraction de kilomètre en charge.

VRAC - TABLES TARIFAIRES 1996

Numéros des tables et tarif					Coupures des distances (km)	Numéros des tables et tarif			
560	561	562	563	564		565	566	567	568
1,185 \$	1,193 \$	1,198 \$	1,217 \$	1,219 \$	Jusqu'à 0,9	1,402 \$	1,430 \$	1,502 \$	1,532 \$
0,176 \$	0,210 \$	0,190 \$	0,214 \$	0,194 \$	1,0 à 9,9	0,241 \$	0,246 \$	0,241 \$	0,246 \$
0,176 \$	0,210 \$	0,190 \$	0,214 \$	0,194 \$	10,0 à 29,9	0,241 \$	0,246 \$	0,241 \$	0,246 \$
0,117 \$	0,140 \$	0,116 \$	0,143 \$	0,117 \$	30,0 à 64,9	0,148 \$	0,151 \$	0,148 \$	0,151 \$
0,085 \$	0,066 \$	0,068 \$	0,098 \$	0,086 \$	65,0 à 160,9	0,072 \$	0,105 \$	0,072 \$	0,105 \$
0,077 \$	0,059 \$	0,064 \$	0,086 \$	0,079 \$	160,0 et plus	0,062 \$	0,091 \$	0,062 \$	0,091 \$

Tables / Prix par tonne					Kilomètres	Tables / Prix par tonne				
560	561	562	563	564	en charge	565	566	567	568	
1,185 \$	1,183 \$	1,186 \$	1,217 \$	1,219 \$	0,9	1,402 \$	1,430 \$	1,502 \$	1,532 \$	
1,361 \$	1,403 \$	1,386 \$	1,431 \$	1,413 \$	1,9	1,643 \$	1,676 \$	1,743 \$	1,778 \$	
1,537 \$	1,613 \$	1,576 \$	1,645 \$	1,607 \$	2,0	1,884 \$	1,922 \$	1,984 \$	2,024 \$	
1,713 \$	1,823 \$	1,785 \$	1,859 \$	1,801 \$	3,0	2,125 \$	2,168 \$	2,226 \$	2,270 \$	
1,889 \$	2,033 \$	1,986 \$	2,073 \$	1,995 \$	4,0	2,366 \$	2,414 \$	2,486 \$	2,516 \$	
2,065 \$	2,243 \$	2,146 \$	2,287 \$	2,189 \$	5,0	2,607 \$	2,660 \$	2,707 \$	2,762 \$	
2,241 \$	2,453 \$	2,336 \$	2,501 \$	2,383 \$	6,0	2,848 \$	2,906 \$	2,948 \$	3,008 \$	
2,417 \$	2,663 \$	2,526 \$	2,715 \$	2,577 \$	7,0	3,089 \$	3,152 \$	3,188 \$	3,254 \$	
2,593 \$	2,873 \$	2,716 \$	2,929 \$	2,771 \$	8,0	3,330 \$	3,398 \$	3,430 \$	3,500 \$	
2,769 \$	3,083 \$	2,906 \$	3,143 \$	2,985 \$	9,0	3,571 \$	3,644 \$	3,671 \$	3,746 \$	
2,945 \$	3,283 \$	3,086 \$	3,357 \$	3,159 \$	10,0	3,812 \$	3,890 \$	3,912 \$	3,992 \$	
3,121 \$	3,503 \$	3,286 \$	3,571 \$	3,353 \$	11,0	4,053 \$	4,136 \$	4,163 \$	4,238 \$	
3,297 \$	3,713 \$	3,476 \$	3,785 \$	3,547 \$	12,0	4,294 \$	4,382 \$	4,394 \$	4,484 \$	
3,473 \$	3,923 \$	3,686 \$	3,999 \$	3,741 \$	13,0	4,535 \$	4,628 \$	4,636 \$	4,730 \$	
3,649 \$	4,133 \$	3,896 \$	4,213 \$	3,935 \$	14,0	4,776 \$	4,874 \$	4,878 \$	4,976 \$	
3,825 \$	4,343 \$	4,046 \$	4,427 \$	4,129 \$	15,0	5,017 \$	5,120 \$	5,117 \$	5,222 \$	
4,001 \$	4,553 \$	4,236 \$	4,641 \$	4,323 \$	16,0	5,258 \$	5,366 \$	5,368 \$	5,468 \$	
4,177 \$	4,763 \$	4,426 \$	4,855 \$	4,517 \$	17,0	5,499 \$	5,612 \$	5,609 \$	5,714 \$	
4,353 \$	4,973 \$	4,616 \$	5,069 \$	4,711 \$	18,0	5,740 \$	5,858 \$	5,840 \$	5,960 \$	
4,529 \$	5,183 \$	4,806 \$	5,283 \$	4,905 \$	19,0	5,981 \$	6,104 \$	6,081 \$	6,206 \$	
4,705 \$	5,393 \$	4,986 \$	5,497 \$	5,099 \$	20,0	6,222 \$	6,350 \$	6,322 \$	6,452 \$	
4,881 \$	5,603 \$	5,196 \$	5,711 \$	5,293 \$	21,0	6,463 \$	6,596 \$	6,563 \$	6,698 \$	
5,057 \$	5,813 \$	5,376 \$	5,925 \$	5,487 \$	22,0	6,704 \$	6,842 \$	6,804 \$	6,944 \$	
5,233 \$	6,023 \$	5,586 \$	6,139 \$	5,681 \$	23,0	6,945 \$	7,088 \$	7,048 \$	7,190 \$	
5,409 \$	6,233 \$	5,786 \$	6,353 \$	5,875 \$	24,0	7,186 \$	7,334 \$	7,286 \$	7,436 \$	
5,585 \$	6,443 \$	5,946 \$	6,567 \$	6,069 \$	25,0	7,427 \$	7,580 \$	7,527 \$	7,682 \$	
5,761 \$	6,653 \$	6,136 \$	6,781 \$	6,263 \$	26,0	7,668 \$	7,826 \$	7,768 \$	7,928 \$	
5,937 \$	6,863 \$	6,326 \$	6,995 \$	6,457 \$	27,0	7,909 \$	8,072 \$	8,009 \$	8,174 \$	
6,113 \$	7,073 \$	6,516 \$	7,209 \$	6,651 \$	28,0	8,150 \$	8,318 \$	8,250 \$	8,420 \$	
6,289 \$	7,283 \$	6,706 \$	7,423 \$	6,845 \$	29,0	8,391 \$	8,564 \$	8,491 \$	8,666 \$	
6,465 \$	7,493 \$	6,896 \$	7,566 \$	6,962 \$	30,0	8,632 \$	8,715 \$	8,639 \$	8,817 \$	
6,641 \$	7,703 \$	7,096 \$	7,709 \$	7,079 \$	31,0	8,873 \$	8,866 \$	8,787 \$	8,968 \$	
6,817 \$	7,913 \$	7,296 \$	7,852 \$	7,196 \$	32,0	9,114 \$	9,017 \$	8,936 \$	9,119 \$	
6,993 \$	8,123 \$	7,496 \$	8,025 \$	7,343 \$	33,0	9,355 \$	9,168 \$	9,083 \$	9,270 \$	
7,169 \$	8,333 \$	7,696 \$	8,239 \$	7,557 \$	34,0	9,596 \$	9,319 \$	9,231 \$	9,421 \$	
7,345 \$	8,543 \$	7,896 \$	8,453 \$	7,767 \$	35,0	9,837 \$	9,470 \$	9,379 \$	9,572 \$	
7,521 \$	8,753 \$	8,096 \$	8,667 \$	7,977 \$	36,0	10,078 \$	9,621 \$	9,527 \$	9,723 \$	
7,697 \$	8,963 \$	8,296 \$	8,877 \$	8,187 \$	37,0	10,319 \$	9,772 \$	9,675 \$	9,874 \$	
7,873 \$	9,173 \$	8,526 \$	9,087 \$	8,397 \$	38,0	10,560 \$	9,923 \$	9,823 \$	10,025 \$	
8,049 \$	9,383 \$	8,736 \$	9,297 \$	8,607 \$	39,0	10,801 \$	10,074 \$	9,971 \$	10,176 \$	
8,225 \$	9,593 \$	8,946 \$	9,507 \$	8,817 \$	40,0	11,042 \$	10,225 \$	10,119 \$	10,327 \$	
8,401 \$	9,803 \$	9,156 \$	9,717 \$	9,027 \$	41,0	11,283 \$	10,376 \$	10,267 \$	10,478 \$	
8,577 \$	10,013 \$	9,366 \$	9,927 \$	9,237 \$	42,0	11,524 \$	10,527 \$	10,416 \$	10,629 \$	
8,753 \$	10,223 \$	9,576 \$	10,137 \$	9,447 \$	43,0	11,765 \$	10,678 \$	10,563 \$	10,780 \$	
8,929 \$	10,433 \$	9,786 \$	10,347 \$	9,657 \$	44,0	12,006 \$	10,829 \$	10,711 \$	10,931 \$	
9,105 \$	10,643 \$	9,996 \$	10,557 \$	9,867 \$	45,0	12,247 \$	10,980 \$	10,859 \$	11,082 \$	
9,281 \$	10,853 \$	10,206 \$	10,767 \$	10,077 \$	46,0	12,488 \$	11,131 \$	11,007 \$	11,233 \$	
9,457 \$	11,063 \$	10,416 \$	10,977 \$	10,287 \$	47,0	12,729 \$	11,282 \$	11,156 \$	11,384 \$	
9,633 \$	11,273 \$	10,626 \$	11,187 \$	10,497 \$	48,0	12,970 \$	11,433 \$	11,303 \$	11,535 \$	
9,809 \$	11,483 \$	10,836 \$	11,397 \$	10,707 \$	49,0	13,211 \$	11,584 \$	11,451 \$	11,686 \$	
9,985 \$	11,693 \$	11,046 \$	11,607 \$	10,917 \$	50,0	13,452 \$	11,735 \$	11,599 \$	11,837 \$	
10,161 \$	11,903 \$	11,256 \$	11,817 \$	11,127 \$	51,0	13,693 \$	11,886 \$	11,747 \$	11,988 \$	
10,337 \$	12,113 \$	11,466 \$	12,027 \$	11,337 \$	52,0	13,934 \$	12,037 \$	11,896 \$	12,139 \$	
10,513 \$	12,323 \$	11,676 \$	12,237 \$	11,547 \$	53,0	14,175 \$	12,188 \$	12,043 \$	12,290 \$	
10,689 \$	12,533 \$	11,886 \$	12,447 \$	11,757 \$	54,0	14,416 \$	12,339 \$	12,191 \$	12,441 \$	
10,865 \$	12,743 \$	12,096 \$	12,657 \$	11,967 \$	55,0	14,657 \$	13,954 \$	13,743 \$	14,056 \$	
11,041 \$	12,953 \$	12,306 \$	12,867 \$	12,177 \$	70,0	14,003 \$	14,479 \$	14,103 \$	14,581 \$	
11,217 \$	13,163 \$	12,516 \$	13,077 \$	12,387 \$	80,0	14,723 \$	15,529 \$	14,823 \$	15,631 \$	
11,393 \$	13,373 \$	12,726 \$	13,287 \$	12,597 \$	100,0	16,163 \$	17,829 \$	16,263 \$	17,731 \$	
11,569 \$	13,583 \$	12,936 \$	13,497 \$	12,807 \$	100,0	20,473 \$	23,915 \$	20,873 \$	24,017 \$	
11,745 \$	13,793 \$	13,146 \$	13,707 \$	13,017 \$	200,0	22,953 \$	27,555 \$	23,063 \$	27,657 \$	

VRAC - TABLES TARIFAIRES 1995

Numéros des tables et tarif					Coupsures des distances (km)	Numéros des tables et tarif				
700	701	702	703	704		705	706	707	708	709
0,857 \$	0,857 \$	0,857 \$	0,857 \$	0,857 \$	Jusqu'à 0,9	0,857 \$	1,168 \$	1,168 \$	1,168 \$	1,168 \$
0,144 \$	0,144 \$	0,193 \$	0,193 \$	0,248 \$	1,0 à 9,9	0,248 \$	0,144 \$	0,144 \$	0,193 \$	0,193 \$
0,130 \$	0,130 \$	0,174 \$	0,174 \$	0,223 \$	10,0 à 34,9	0,223 \$	0,137 \$	0,137 \$	0,183 \$	0,183 \$
0,050 \$	0,071 \$	0,050 \$	0,071 \$	0,050 \$	35,0 et plus	0,071 \$	0,053 \$	0,075 \$	0,053 \$	0,075 \$

Tables / Prix par tonne					Kilomètres en charge	Tables / Prix par tonne				
700	701	702	703	704		705	706	707	708	709
0,857 \$	0,857 \$	0,857 \$	0,857 \$	0,857 \$ à 0,9	0,857 \$	1,168 \$	1,168 \$	1,168 \$	1,168 \$
1,001 \$	1,001 \$	1,050 \$	1,050 \$	1,105 \$	1,0 à 1,9	1,105 \$	1,312 \$	1,312 \$	1,361 \$	1,361 \$
1,145 \$	1,145 \$	1,243 \$	1,243 \$	1,353 \$	2,0 à 2,9	1,353 \$	1,456 \$	1,456 \$	1,554 \$	1,554 \$
1,289 \$	1,289 \$	1,436 \$	1,436 \$	1,601 \$	3,0 à 3,9	1,601 \$	1,800 \$	1,800 \$	1,747 \$	1,747 \$
1,433 \$	1,433 \$	1,629 \$	1,629 \$	1,849 \$	4,0 à 4,9	1,849 \$	1,744 \$	1,744 \$	1,940 \$	1,940 \$
1,577 \$	1,577 \$	1,822 \$	1,822 \$	2,097 \$	5,0 à 5,9	2,097 \$	1,888 \$	1,888 \$	2,133 \$	2,133 \$
1,721 \$	1,721 \$	2,015 \$	2,015 \$	2,345 \$	6,0 à 6,9	2,345 \$	2,032 \$	2,032 \$	2,326 \$	2,326 \$
1,865 \$	1,865 \$	2,208 \$	2,208 \$	2,593 \$	7,0 à 7,9	2,593 \$	2,176 \$	2,176 \$	2,519 \$	2,519 \$
2,009 \$	2,009 \$	2,401 \$	2,401 \$	2,841 \$	8,0 à 8,9	2,841 \$	2,320 \$	2,320 \$	2,712 \$	2,712 \$
2,153 \$	2,153 \$	2,594 \$	2,594 \$	3,089 \$	9,0 à 9,9	3,089 \$	2,464 \$	2,464 \$	2,905 \$	2,905 \$
2,283 \$	2,283 \$	2,788 \$	2,788 \$	3,312 \$	10,0 à 10,9	3,312 \$	2,601 \$	2,601 \$	3,088 \$	3,088 \$
2,413 \$	2,413 \$	2,942 \$	2,942 \$	3,535 \$	11,0 à 11,9	3,535 \$	2,738 \$	2,738 \$	3,271 \$	3,271 \$
2,543 \$	2,543 \$	3,116 \$	3,116 \$	3,758 \$	12,0 à 12,9	3,758 \$	2,875 \$	2,875 \$	3,454 \$	3,454 \$
2,673 \$	2,673 \$	3,290 \$	3,290 \$	3,981 \$	13,0 à 13,9	3,981 \$	3,012 \$	3,012 \$	3,637 \$	3,637 \$
2,803 \$	2,803 \$	3,464 \$	3,464 \$	4,204 \$	14,0 à 14,9	4,204 \$	3,149 \$	3,149 \$	3,820 \$	3,820 \$
2,933 \$	2,933 \$	3,638 \$	3,638 \$	4,427 \$	15,0 à 15,9	4,427 \$	3,286 \$	3,286 \$	4,003 \$	4,003 \$
3,063 \$	3,063 \$	3,812 \$	3,812 \$	4,650 \$	16,0 à 16,9	4,650 \$	3,423 \$	3,423 \$	4,186 \$	4,186 \$
3,193 \$	3,193 \$	3,986 \$	3,986 \$	4,873 \$	17,0 à 17,9	4,873 \$	3,560 \$	3,560 \$	4,369 \$	4,369 \$
3,323 \$	3,323 \$	4,160 \$	4,160 \$	5,096 \$	18,0 à 18,9	5,096 \$	3,697 \$	3,697 \$	4,552 \$	4,552 \$
3,453 \$	3,453 \$	4,334 \$	4,334 \$	5,319 \$	19,0 à 19,9	5,319 \$	3,834 \$	3,834 \$	4,735 \$	4,735 \$
3,583 \$	3,583 \$	4,508 \$	4,508 \$	5,542 \$	20,0 à 20,9	5,542 \$	3,971 \$	3,971 \$	4,918 \$	4,918 \$
3,713 \$	3,713 \$	4,682 \$	4,682 \$	5,765 \$	21,0 à 21,9	5,765 \$	4,108 \$	4,108 \$	5,101 \$	5,101 \$
3,843 \$	3,843 \$	4,856 \$	4,856 \$	5,988 \$	22,0 à 22,9	5,988 \$	4,245 \$	4,245 \$	5,284 \$	5,284 \$
3,973 \$	3,973 \$	5,030 \$	5,030 \$	6,211 \$	23,0 à 23,9	6,211 \$	4,382 \$	4,382 \$	5,467 \$	5,467 \$
4,103 \$	4,103 \$	5,204 \$	5,204 \$	6,434 \$	24,0 à 24,9	6,434 \$	4,519 \$	4,519 \$	5,650 \$	5,650 \$
4,233 \$	4,233 \$	5,378 \$	5,378 \$	6,657 \$	25,0 à 25,9	6,657 \$	4,656 \$	4,656 \$	5,833 \$	5,833 \$
4,363 \$	4,363 \$	5,552 \$	5,552 \$	6,880 \$	26,0 à 26,9	6,880 \$	4,793 \$	4,793 \$	6,016 \$	6,016 \$
4,493 \$	4,493 \$	5,726 \$	5,726 \$	7,103 \$	27,0 à 27,9	7,103 \$	4,930 \$	4,930 \$	6,199 \$	6,199 \$
4,623 \$	4,623 \$	5,900 \$	5,900 \$	7,326 \$	28,0 à 28,9	7,326 \$	5,067 \$	5,067 \$	6,382 \$	6,382 \$
4,753 \$	4,753 \$	6,074 \$	6,074 \$	7,549 \$	29,0 à 29,9	7,549 \$	5,204 \$	5,204 \$	6,565 \$	6,565 \$
4,883 \$	4,883 \$	6,248 \$	6,248 \$	7,772 \$	30,0 à 30,9	7,772 \$	5,341 \$	5,341 \$	6,748 \$	6,748 \$
5,013 \$	5,013 \$	6,422 \$	6,422 \$	7,995 \$	31,0 à 31,9	7,995 \$	5,478 \$	5,478 \$	6,931 \$	6,931 \$
5,143 \$	5,143 \$	6,596 \$	6,596 \$	8,218 \$	32,0 à 32,9	8,218 \$	5,615 \$	5,615 \$	7,114 \$	7,114 \$
5,273 \$	5,273 \$	6,770 \$	6,770 \$	8,441 \$	33,0 à 33,9	8,441 \$	5,752 \$	5,752 \$	7,297 \$	7,297 \$
5,403 \$	5,403 \$	6,944 \$	6,944 \$	8,664 \$	34,0 à 34,9	8,664 \$	5,889 \$	5,889 \$	7,480 \$	7,480 \$
5,533 \$	5,533 \$	7,118 \$	7,118 \$	8,887 \$	35,0 à 35,9	8,887 \$	6,026 \$	6,026 \$	7,663 \$	7,663 \$
5,663 \$	5,663 \$	7,292 \$	7,292 \$	9,110 \$	36,0 à 36,9	9,110 \$	6,163 \$	6,163 \$	7,846 \$	7,846 \$
5,793 \$	5,793 \$	7,466 \$	7,466 \$	9,333 \$	37,0 à 37,9	9,333 \$	6,300 \$	6,300 \$	8,029 \$	8,029 \$
5,923 \$	5,923 \$	7,640 \$	7,640 \$	9,556 \$	38,0 à 38,9	9,556 \$	6,437 \$	6,437 \$	8,212 \$	8,212 \$
6,053 \$	6,053 \$	7,814 \$	7,814 \$	9,779 \$	39,0 à 39,9	9,779 \$	6,574 \$	6,574 \$	8,395 \$	8,395 \$
6,183 \$	6,183 \$	7,988 \$	7,988 \$	10,002 \$	40,0 à 40,9	10,002 \$	6,711 \$	6,711 \$	8,578 \$	8,578 \$
6,313 \$	6,313 \$	8,162 \$	8,162 \$	10,225 \$	41,0 à 41,9	10,225 \$	6,848 \$	6,848 \$	8,761 \$	8,761 \$
6,443 \$	6,443 \$	8,336 \$	8,336 \$	10,448 \$	42,0 à 42,9	10,448 \$	6,985 \$	6,985 \$	8,944 \$	8,944 \$
6,573 \$	6,573 \$	8,510 \$	8,510 \$	10,671 \$	43,0 à 43,9	10,671 \$	7,122 \$	7,122 \$	9,127 \$	9,127 \$
6,703 \$	6,703 \$	8,684 \$	8,684 \$	10,894 \$	44,0 à 44,9	10,894 \$	7,259 \$	7,259 \$	9,310 \$	9,310 \$
6,833 \$	6,833 \$	8,858 \$	8,858 \$	11,117 \$	45,0 à 45,9	11,117 \$	7,396 \$	7,396 \$	9,493 \$	9,493 \$
6,963 \$	6,963 \$	9,032 \$	9,032 \$	11,340 \$	46,0 à 46,9	11,340 \$	7,533 \$	7,533 \$	9,676 \$	9,676 \$
7,093 \$	7,093 \$	9,206 \$	9,206 \$	11,563 \$	47,0 à 47,9	11,563 \$	7,670 \$	7,670 \$	9,859 \$	9,859 \$
7,223 \$	7,223 \$	9,380 \$	9,380 \$	11,786 \$	48,0 à 48,9	11,786 \$	7,807 \$	7,807 \$	10,042 \$	10,042 \$
7,353 \$	7,353 \$	9,554 \$	9,554 \$	12,009 \$	49,0 à 49,9	12,009 \$	7,944 \$	7,944 \$	10,225 \$	10,225 \$
7,483 \$	7,483 \$	9,728 \$	9,728 \$	12,232 \$	50,0 à 50,9	12,232 \$	8,081 \$	8,081 \$	10,408 \$	10,408 \$
7,613 \$	7,613 \$	9,902 \$	9,902 \$	12,455 \$	51,0 à 51,9	12,455 \$	8,218 \$	8,218 \$	10,591 \$	10,591 \$
7,743 \$	7,743 \$	10,076 \$	10,076 \$	12,678 \$	52,0 à 52,9	12,678 \$	8,355 \$	8,355 \$	10,774 \$	10,774 \$
7,873 \$	7,873 \$	10,250 \$	10,250 \$	12,901 \$	53,0 à 53,9	12,901 \$	8,492 \$	8,492 \$	10,957 \$	10,957 \$
8,003 \$	8,003 \$	10,424 \$	10,424 \$	13,124 \$	54,0 à 54,9	13,124 \$	8,629 \$	8,629 \$	11,140 \$	11,140 \$
8,133 \$	8,133 \$	10,598 \$	10,598 \$	13,347 \$	55,0 à 55,9	13,347 \$	8,766 \$	8,766 \$	11,323 \$	11,323 \$
8,263 \$	8,263 \$	10,772 \$	10,772 \$	13,570 \$	56,0 à 56,9	13,570 \$	8,903 \$	8,903 \$	11,506 \$	11,506 \$
8,393 \$	8,393 \$	10,946 \$	10,946 \$	13,793 \$	57,0 à 57,9	13,793 \$	9,040 \$	9,040 \$	11,689 \$	11,689 \$
8,523 \$	8,523 \$	11,120 \$	11,120 \$	14,016 \$	58,0 à 58,9	14,016 \$	9,177 \$	9,177 \$	11,872 \$	11,872 \$
8,653 \$	8,653 \$	11,294 \$	11,294 \$	14,239 \$	59,0 à 59,9	14,239 \$	9,314 \$	9,314 \$	12,055 \$	12,055 \$

- Notes. 1. La distance de transport est déterminée à partir du nombre de kilomètres en charge en ne tenant compte que de la première décimale pour les fractions de kilomètre et ce, sans aucun arrondissement.
2. Le prix par tonne transportée est applicable sur toute la distance indiquée, peu importe la fraction de kilomètre en charge.

VRAC - TABLES TARIFAIRES 1995

Numéros des tables et tarif					Coupures des distances (km)	Numéros des tables et tarif				
710	711	712	713	714		715	716	717		
1,168 \$	1,168 \$	1,243 \$	1,243 \$	1,243 \$	Jusqu'à 0,9	1,243 \$	1,243 \$	1,243 \$		
0,248 \$	0,248 \$	0,149 \$	0,149 \$	0,199 \$	1,0 à 9,9	0,199 \$	0,255 \$	0,255 \$		
0,236 \$	0,236 \$	0,149 \$	0,149 \$	0,199 \$	10,0 à 34,9	0,199 \$	0,255 \$	0,255 \$		
0,053 \$	0,075 \$	0,059 \$	0,083 \$	0,059 \$	35,0 et plus	0,083 \$	0,059 \$	0,083 \$		

Tables / Prix par tonne					Kilomètres en charge	Tables / Prix par tonne				
710	711	712	713	714		715	716	717		
1,168 \$	1,168 \$	1,243 \$	1,243 \$	1,243 \$ à 0,9	1,243 \$	1,243 \$	1,243 \$		
1,416 \$	1,416 \$	1,392 \$	1,392 \$	1,442 \$	1,0 à 1,9	1,442 \$	1,498 \$	1,498 \$		
1,664 \$	1,664 \$	1,641 \$	1,541 \$	1,641 \$	2,0 à 2,9	1,641 \$	1,753 \$	1,753 \$		
1,912 \$	1,912 \$	1,890 \$	1,690 \$	1,840 \$	3,0 à 3,9	1,840 \$	2,008 \$	2,008 \$		
2,160 \$	2,160 \$	1,839 \$	1,839 \$	2,039 \$	4,0 à 4,9	2,039 \$	2,263 \$	2,263 \$		
2,408 \$	2,408 \$	1,988 \$	1,988 \$	2,238 \$	5,0 à 5,9	2,238 \$	2,518 \$	2,518 \$		
2,656 \$	2,656 \$	2,137 \$	2,137 \$	2,437 \$	6,0 à 6,9	2,437 \$	2,773 \$	2,773 \$		
2,904 \$	2,904 \$	2,286 \$	2,286 \$	2,636 \$	7,0 à 7,9	2,636 \$	3,028 \$	3,028 \$		
3,152 \$	3,152 \$	2,435 \$	2,435 \$	2,835 \$	8,0 à 8,9	2,835 \$	3,283 \$	3,283 \$		
3,400 \$	3,400 \$	2,584 \$	2,584 \$	3,034 \$	9,0 à 9,9	3,034 \$	3,538 \$	3,538 \$		
3,636 \$	3,636 \$	2,733 \$	2,733 \$	3,233 \$	10,0 à 10,9	3,233 \$	3,793 \$	3,793 \$		
3,872 \$	3,872 \$	2,882 \$	2,882 \$	3,432 \$	11,0 à 11,9	3,432 \$	4,048 \$	4,048 \$		
4,108 \$	4,108 \$	3,031 \$	3,031 \$	3,631 \$	12,0 à 12,9	3,631 \$	4,303 \$	4,303 \$		
4,344 \$	4,344 \$	3,180 \$	3,180 \$	3,830 \$	13,0 à 13,9	3,830 \$	4,558 \$	4,558 \$		
4,580 \$	4,580 \$	3,329 \$	3,329 \$	4,029 \$	14,0 à 14,9	4,029 \$	4,813 \$	4,813 \$		
4,816 \$	4,816 \$	3,478 \$	3,478 \$	4,228 \$	15,0 à 15,9	4,228 \$	5,068 \$	5,068 \$		
5,052 \$	5,052 \$	3,627 \$	3,627 \$	4,427 \$	16,0 à 16,9	4,427 \$	5,323 \$	5,323 \$		
5,288 \$	5,288 \$	3,776 \$	3,776 \$	4,626 \$	17,0 à 17,9	4,626 \$	5,578 \$	5,578 \$		
5,524 \$	5,524 \$	3,925 \$	3,925 \$	4,825 \$	18,0 à 18,9	4,825 \$	5,833 \$	5,833 \$		
5,760 \$	5,760 \$	4,074 \$	4,074 \$	5,024 \$	19,0 à 19,9	5,024 \$	6,088 \$	6,088 \$		
5,996 \$	5,996 \$	4,223 \$	4,223 \$	5,223 \$	20,0 à 20,9	5,223 \$	6,343 \$	6,343 \$		
6,232 \$	6,232 \$	4,372 \$	4,372 \$	5,422 \$	21,0 à 21,9	5,422 \$	6,598 \$	6,598 \$		
6,468 \$	6,468 \$	4,521 \$	4,521 \$	5,621 \$	22,0 à 22,9	5,621 \$	6,853 \$	6,853 \$		
6,704 \$	6,704 \$	4,670 \$	4,670 \$	5,820 \$	23,0 à 23,9	5,820 \$	7,108 \$	7,108 \$		
6,940 \$	6,940 \$	4,819 \$	4,819 \$	6,019 \$	24,0 à 24,9	6,019 \$	7,363 \$	7,363 \$		
7,176 \$	7,176 \$	4,968 \$	4,968 \$	6,218 \$	25,0 à 25,9	6,218 \$	7,618 \$	7,618 \$		
7,412 \$	7,412 \$	5,117 \$	5,117 \$	6,417 \$	26,0 à 26,9	6,417 \$	7,873 \$	7,873 \$		
7,648 \$	7,648 \$	5,266 \$	5,266 \$	6,616 \$	27,0 à 27,9	6,616 \$	8,128 \$	8,128 \$		
7,884 \$	7,884 \$	5,415 \$	5,415 \$	6,815 \$	28,0 à 28,9	6,815 \$	8,383 \$	8,383 \$		
8,120 \$	8,120 \$	5,564 \$	5,564 \$	7,014 \$	29,0 à 29,9	7,014 \$	8,638 \$	8,638 \$		
8,356 \$	8,356 \$	5,713 \$	5,713 \$	7,213 \$	30,0 à 30,9	7,213 \$	8,893 \$	8,893 \$		
8,592 \$	8,592 \$	5,862 \$	5,862 \$	7,412 \$	31,0 à 31,9	7,412 \$	9,148 \$	9,148 \$		
8,828 \$	8,828 \$	6,011 \$	6,011 \$	7,611 \$	32,0 à 32,9	7,611 \$	9,403 \$	9,403 \$		
9,064 \$	9,064 \$	6,160 \$	6,160 \$	7,810 \$	33,0 à 33,9	7,810 \$	9,658 \$	9,658 \$		
9,300 \$	9,300 \$	6,309 \$	6,309 \$	8,009 \$	34,0 à 34,9	8,009 \$	9,913 \$	9,913 \$		
9,535 \$	9,375 \$	6,368 \$	6,392 \$	8,068 \$	35,0 à 35,9	8,092 \$	9,972 \$	8,996 \$		
9,406 \$	9,450 \$	6,427 \$	6,475 \$	8,127 \$	36,0 à 36,9	8,175 \$	10,031 \$	10,079 \$		
9,459 \$	9,525 \$	6,486 \$	6,558 \$	8,186 \$	37,0 à 37,9	8,258 \$	10,090 \$	10,162 \$		
9,512 \$	9,600 \$	6,545 \$	6,641 \$	8,245 \$	38,0 à 38,9	8,341 \$	10,149 \$	10,245 \$		
9,565 \$	9,675 \$	6,604 \$	6,724 \$	8,304 \$	39,0 à 39,9	8,424 \$	10,208 \$	10,328 \$		
9,618 \$	9,750 \$	6,663 \$	6,807 \$	8,363 \$	40,0 à 40,9	8,507 \$	10,267 \$	10,411 \$		
9,671 \$	9,825 \$	6,722 \$	6,890 \$	8,422 \$	41,0 à 41,9	8,590 \$	10,326 \$	10,494 \$		
9,724 \$	9,900 \$	6,781 \$	6,973 \$	8,481 \$	42,0 à 42,9	8,673 \$	10,385 \$	10,577 \$		
9,777 \$	9,975 \$	6,840 \$	7,056 \$	8,540 \$	43,0 à 43,9	8,756 \$	10,444 \$	10,660 \$		
9,830 \$	10,050 \$	6,899 \$	7,139 \$	8,599 \$	44,0 à 44,9	8,839 \$	10,503 \$	10,743 \$		
9,883 \$	10,125 \$	6,958 \$	7,222 \$	8,658 \$	45,0 à 45,9	8,922 \$	10,562 \$	10,826 \$		
9,936 \$	10,200 \$	7,017 \$	7,305 \$	8,717 \$	46,0 à 46,9	9,005 \$	10,621 \$	10,909 \$		
9,989 \$	10,275 \$	7,076 \$	7,388 \$	8,776 \$	47,0 à 47,9	9,088 \$	10,680 \$	10,982 \$		
10,042 \$	10,350 \$	7,135 \$	7,471 \$	8,835 \$	48,0 à 48,9	9,171 \$	10,739 \$	11,075 \$		
10,095 \$	10,425 \$	7,194 \$	7,554 \$	8,894 \$	49,0 à 49,9	9,254 \$	10,798 \$	11,158 \$		
10,148 \$	10,500 \$	7,253 \$	7,637 \$	8,953 \$	50,0 à 50,9	9,337 \$	10,857 \$	11,241 \$		
10,201 \$	10,575 \$	7,312 \$	7,720 \$	9,012 \$	51,0 à 51,9	9,420 \$	10,916 \$	11,324 \$		
10,254 \$	10,650 \$	7,371 \$	7,803 \$	9,071 \$	52,0 à 52,9	9,503 \$	10,975 \$	11,407 \$		
10,307 \$	10,725 \$	7,430 \$	7,886 \$	9,130 \$	53,0 à 53,9	9,586 \$	11,034 \$	11,490 \$		
10,360 \$	10,800 \$	7,489 \$	7,969 \$	9,189 \$	54,0 à 54,9	9,669 \$	11,093 \$	11,573 \$		
10,413 \$	10,875 \$	7,548 \$	8,052 \$	9,248 \$	55,0 à 55,9	9,752 \$	11,152 \$	11,656 \$		
10,466 \$	10,950 \$	7,607 \$	8,135 \$	9,307 \$	56,0 à 56,9	9,835 \$	11,211 \$	11,739 \$		
10,519 \$	11,025 \$	7,666 \$	8,218 \$	9,366 \$	57,0 à 57,9	9,918 \$	11,270 \$	11,822 \$		
10,572 \$	11,100 \$	7,725 \$	8,301 \$	9,425 \$	58,0 à 58,9	10,001 \$	11,329 \$	11,905 \$		
10,625 \$	11,175 \$	7,784 \$	8,384 \$	9,484 \$	59,0 à 59,9	10,084 \$	11,388 \$	11,988 \$		

Notes: 1. La distance de transport est déterminée à partir du nombre de kilomètres en charge en ne tenant compte que de la première décimale pour les fractions de kilomètre et ce, sans aucun arrondissement.
2. Le prix par tonne transportée est applicable sur toute la distance indiquée, peu importe la fraction de kilomètre en charge

VRAC - TABLES TARIFAIRES 1996

Numéros des tables et tarif					Coupures des distances (km)	Numéros des tables et tarif				
800	801	802	803	804		805	806	807		
1,977 \$	2,058 \$	2,093 \$	2,159 \$	2,195 \$	Jusqu'à 9,9	2,283 \$	2,780 \$	2,779 \$		
0,142 \$	0,147 \$	0,144 \$	0,151 \$	0,150 \$	10,0 à 29,9	0,156 \$	0,197 \$	0,197 \$		
0,100 \$	0,105 \$	0,098 \$	0,098 \$	0,104 \$	30,0 à 64,9	0,104 \$	0,134 \$	0,134 \$		
0,094 \$	0,090 \$	0,081 \$	0,081 \$	0,085 \$	65,0 et plus	0,086 \$	0,102 \$	0,102 \$		

Tables / Prix par tonne					Kilomètres en charge	Tables / Prix par tonne				
800	801	802	803	804		805	806	807		
1,977 \$	2,058 \$	2,093 \$	2,159 \$	2,195 \$ à 9,9	2,283 \$	2,780 \$	2,779 \$		
2,119 \$	2,205 \$	2,237 \$	2,310 \$	2,345 \$	10,0 à 10,9	2,421 \$	2,957 \$	2,957 \$		
2,261 \$	2,352 \$	2,381 \$	2,461 \$	2,495 \$	11,0 à 11,9	2,579 \$	3,154 \$	3,154 \$		
2,403 \$	2,499 \$	2,526 \$	2,612 \$	2,645 \$	12,0 à 12,9	2,737 \$	3,351 \$	3,351 \$		
2,545 \$	2,646 \$	2,669 \$	2,763 \$	2,795 \$	13,0 à 13,9	2,895 \$	3,548 \$	3,548 \$		
2,687 \$	2,793 \$	2,813 \$	2,914 \$	2,945 \$	14,0 à 14,9	3,053 \$	3,745 \$	3,745 \$		
2,829 \$	2,940 \$	2,957 \$	3,065 \$	3,095 \$	15,0 à 15,9	3,211 \$	3,942 \$	3,942 \$		
2,971 \$	3,087 \$	3,101 \$	3,216 \$	3,245 \$	16,0 à 16,9	3,369 \$	4,139 \$	4,139 \$		
3,113 \$	3,234 \$	3,245 \$	3,367 \$	3,395 \$	17,0 à 17,9	3,527 \$	4,336 \$	4,336 \$		
3,255 \$	3,381 \$	3,389 \$	3,516 \$	3,545 \$	18,0 à 18,9	3,685 \$	4,533 \$	4,533 \$		
3,397 \$	3,528 \$	3,533 \$	3,669 \$	3,695 \$	19,0 à 19,9	3,843 \$	4,730 \$	4,730 \$		
3,539 \$	3,675 \$	3,677 \$	3,820 \$	3,845 \$	20,0 à 20,9	4,001 \$	4,927 \$	4,927 \$		
3,681 \$	3,822 \$	3,821 \$	3,971 \$	3,995 \$	21,0 à 21,9	4,159 \$	5,124 \$	5,124 \$		
3,823 \$	3,969 \$	3,966 \$	4,122 \$	4,145 \$	22,0 à 22,9	4,317 \$	5,321 \$	5,321 \$		
3,965 \$	4,116 \$	4,109 \$	4,273 \$	4,295 \$	23,0 à 23,9	4,475 \$	5,518 \$	5,518 \$		
4,107 \$	4,263 \$	4,253 \$	4,424 \$	4,445 \$	24,0 à 24,9	4,633 \$	5,715 \$	5,715 \$		
4,249 \$	4,410 \$	4,397 \$	4,575 \$	4,595 \$	25,0 à 25,9	4,791 \$	5,912 \$	5,912 \$		
4,391 \$	4,557 \$	4,541 \$	4,726 \$	4,745 \$	26,0 à 26,9	4,949 \$	6,109 \$	6,109 \$		
4,533 \$	4,704 \$	4,686 \$	4,877 \$	4,895 \$	27,0 à 27,9	5,107 \$	6,306 \$	6,306 \$		
4,675 \$	4,851 \$	4,829 \$	5,028 \$	5,045 \$	28,0 à 28,9	5,265 \$	6,503 \$	6,503 \$		
4,817 \$	4,998 \$	4,973 \$	5,179 \$	5,195 \$	29,0 à 29,9	5,423 \$	6,700 \$	6,700 \$		
4,959 \$	5,103 \$	5,071 \$	5,277 \$	5,290 \$	30,0 à 30,9	5,581 \$	6,897 \$	6,897 \$		
5,101 \$	5,208 \$	5,169 \$	5,375 \$	5,403 \$	31,0 à 31,9	5,739 \$	7,094 \$	7,094 \$		
5,243 \$	5,353 \$	5,307 \$	5,513 \$	5,507 \$	32,0 à 32,9	5,897 \$	7,291 \$	7,291 \$		
5,385 \$	5,498 \$	5,445 \$	5,651 \$	5,611 \$	33,0 à 33,9	6,055 \$	7,488 \$	7,488 \$		
5,527 \$	5,643 \$	5,583 \$	5,789 \$	5,715 \$	34,0 à 34,9	6,213 \$	7,685 \$	7,685 \$		
5,669 \$	5,788 \$	5,721 \$	5,927 \$	5,819 \$	35,0 à 35,9	6,371 \$	7,882 \$	7,882 \$		
5,811 \$	5,933 \$	5,859 \$	6,055 \$	5,923 \$	36,0 à 36,9	6,529 \$	8,079 \$	8,079 \$		
5,953 \$	6,078 \$	5,997 \$	6,193 \$	6,027 \$	37,0 à 37,9	6,687 \$	8,276 \$	8,276 \$		
6,095 \$	6,223 \$	6,135 \$	6,331 \$	6,131 \$	38,0 à 38,9	6,845 \$	8,473 \$	8,473 \$		
6,237 \$	6,368 \$	6,273 \$	6,469 \$	6,235 \$	39,0 à 39,9	7,003 \$	8,670 \$	8,670 \$		
6,379 \$	6,513 \$	6,413 \$	6,609 \$	6,339 \$	40,0 à 40,9	7,161 \$	8,867 \$	8,867 \$		
6,521 \$	6,658 \$	6,549 \$	6,745 \$	6,443 \$	41,0 à 41,9	7,319 \$	9,064 \$	9,064 \$		
6,663 \$	6,800 \$	6,686 \$	6,882 \$	6,547 \$	42,0 à 42,9	7,477 \$	9,261 \$	9,261 \$		
6,805 \$	6,943 \$	6,825 \$	7,019 \$	6,651 \$	43,0 à 43,9	7,635 \$	9,458 \$	9,458 \$		
6,947 \$	7,085 \$	6,963 \$	7,159 \$	6,755 \$	44,0 à 44,9	7,793 \$	9,655 \$	9,655 \$		
7,089 \$	7,227 \$	7,097 \$	7,293 \$	6,859 \$	45,0 à 45,9	7,951 \$	9,852 \$	9,852 \$		
7,231 \$	7,373 \$	7,245 \$	7,441 \$	6,963 \$	46,0 à 46,9	8,109 \$	10,049 \$	10,049 \$		
7,373 \$	7,515 \$	7,381 \$	7,577 \$	7,067 \$	47,0 à 47,9	8,267 \$	10,246 \$	10,246 \$		
7,515 \$	7,657 \$	7,523 \$	7,719 \$	7,171 \$	48,0 à 48,9	8,425 \$	10,443 \$	10,443 \$		
7,657 \$	7,800 \$	7,663 \$	7,859 \$	7,275 \$	49,0 à 49,9	8,583 \$	10,640 \$	10,640 \$		
7,799 \$	7,943 \$	7,807 \$	8,003 \$	7,379 \$	50,0 à 50,9	8,741 \$	10,837 \$	10,837 \$		
7,941 \$	8,085 \$	7,949 \$	8,145 \$	7,483 \$	51,0 à 51,9	8,899 \$	11,034 \$	11,034 \$		
8,083 \$	8,227 \$	8,097 \$	8,293 \$	7,587 \$	52,0 à 52,9	9,057 \$	11,231 \$	11,231 \$		
8,225 \$	8,373 \$	8,237 \$	8,433 \$	7,691 \$	53,0 à 53,9	9,215 \$	11,428 \$	11,428 \$		
8,367 \$	8,515 \$	8,379 \$	8,571 \$	7,795 \$	54,0 à 54,9	9,373 \$	11,625 \$	11,625 \$		
8,509 \$	8,657 \$	8,521 \$	8,719 \$	7,899 \$	55,0 à 55,9	9,531 \$	11,822 \$	11,822 \$		
8,651 \$	8,800 \$	8,663 \$	8,859 \$	7,999 \$	56,0 à 56,9	9,689 \$	12,019 \$	12,019 \$		
8,793 \$	8,943 \$	8,807 \$	9,003 \$	8,099 \$	57,0 à 57,9	9,847 \$	12,216 \$	12,216 \$		
8,935 \$	9,085 \$	8,949 \$	9,145 \$	8,199 \$	58,0 à 58,9	10,005 \$	12,413 \$	12,413 \$		
9,077 \$	9,227 \$	9,091 \$	9,293 \$	8,299 \$	59,0 à 59,9	10,163 \$	12,610 \$	12,610 \$		
9,219 \$	9,373 \$	9,179 \$	9,379 \$	8,399 \$	60,0 à 60,9	10,321 \$	12,807 \$	12,807 \$		
9,361 \$	9,515 \$	9,323 \$	9,519 \$	8,499 \$	61,0 à 61,9	10,479 \$	13,004 \$	13,004 \$		
9,503 \$	9,657 \$	9,469 \$	9,659 \$	8,599 \$	62,0 à 62,9	10,637 \$	13,201 \$	13,201 \$		
9,645 \$	9,800 \$	9,607 \$	9,799 \$	8,699 \$	63,0 à 63,9	10,795 \$	13,398 \$	13,398 \$		
9,787 \$	9,943 \$	9,749 \$	9,943 \$	8,799 \$	64,0 à 64,9	10,953 \$	13,595 \$	13,595 \$		
9,929 \$	10,085 \$	9,891 \$	10,085 \$	8,899 \$	65,0 à 65,9	11,111 \$	13,792 \$	13,792 \$		
10,071 \$	10,227 \$	10,033 \$	10,227 \$	8,999 \$	66,0 à 66,9	11,269 \$	13,989 \$	13,989 \$		
10,213 \$	10,373 \$	10,175 \$	10,373 \$	9,099 \$	67,0 à 67,9	11,427 \$	14,186 \$	14,186 \$		
10,355 \$	10,515 \$	10,317 \$	10,515 \$	9,199 \$	68,0 à 68,9	11,585 \$	14,383 \$	14,383 \$		
10,497 \$	10,657 \$	10,459 \$	10,657 \$	9,299 \$	69,0 à 69,9	11,743 \$	14,580 \$	14,580 \$		
10,639 \$	10,800 \$	10,601 \$	10,800 \$	9,399 \$	70,0 à 70,9	11,901 \$	14,777 \$	14,777 \$		
10,781 \$	10,943 \$	10,743 \$	10,943 \$	9,499 \$	71,0 à 71,9	12,059 \$	14,974 \$	14,974 \$		
10,923 \$	11,085 \$	10,885 \$	11,085 \$	9,599 \$	72,0 à 72,9	12,217 \$	15,171 \$	15,171 \$		
11,065 \$	11,227 \$	11,027 \$	11,227 \$	9,699 \$	73,0 à 73,9	12,375 \$	15,368 \$	15,368 \$		
11,207 \$	11,373 \$	11,169 \$	11,373 \$	9,799 \$	74,0 à 74,9	12,533 \$	15,565 \$	15,565 \$		
11,349 \$	11,515 \$	11,311 \$	11,515 \$	9,899 \$	75,0 à 75,9	12,691 \$	15,762 \$	15,762 \$		
11,491 \$	11,657 \$	11,453 \$	11,657 \$	9,999 \$	76,0 à 76,9	12,849 \$	15,959 \$	15,959 \$		
11,633 \$	11,800 \$	11,595 \$	11,800 \$	10,099 \$	77,0 à 77,9	13,007 \$	16,156 \$	16,156 \$		
11,775 \$	11,943 \$	11,737 \$	11,943 \$	10,199 \$	78,0 à 78,9	13,165 \$	16,353 \$	16,353 \$		
11,917 \$	12,085 \$	11,879 \$	12,085 \$	10,299 \$	79,0 à 79,9	13,323 \$	16,550 \$	16,550 \$		
12,059 \$	12,227 \$	12,021 \$	12,227 \$	10,399 \$	80,0 à 80,9	13,481 \$	16,747 \$	16,747 \$		
12,201 \$	12,373 \$	12,163 \$	12,373 \$	10,499 \$	81,0 à 81,9	13,639 \$	16,944 \$	16,944 \$		
12,343 \$	12,515 \$	12,305 \$	12,515 \$	10,599 \$	82,0 à 82,9	13,797 \$	17,141 \$	17,141 \$		
12,485 \$	12,657 \$	12,447 \$	12,657 \$	10,699 \$	83,0 à 83,9	13,955 \$	17,338 \$	17,338 \$		
12,627 \$	12,800 \$	12,589 \$	12,800 \$	10,799 \$	84,0 à 84,9	14,113 \$	17,535 \$	17,535 \$		
12,769 \$	12,943 \$	12,731 \$	12,943 \$	10,899 \$	85,0 à 85,9	14,271 \$	17,732 \$	17,732 \$		
12,911 \$	13,085 \$	12,873 \$	13,085 \$	10,999 \$	86,0 à 86,9	14,429 \$	17,929 \$	17,929 \$		
13,053 \$	13,227 \$	13,015 \$	13,227 \$	11,099 \$	87,0 à 87,9	14,587 \$	18,126 \$	18,126 \$		
13,195 \$	13,373 \$	13,157 \$	13,373 \$	11,199 \$	88,0 à 88,9	14,745 \$	18,323 \$	18,323 \$		
13,337 \$	13,515 \$	13,299 \$	13,515 \$	11,299 \$	89,0 à 89,9	14,903 \$	18,520 \$	18,520 \$		
13,479 \$	13,657 \$	13,441 \$	13,657 \$	11,399 \$	90,0 à 90,9	15,061 \$	18,717 \$	18,717 \$		
13,621 \$	13,800 \$	13,583 \$	13,800 \$	11,499 \$	91,0 à 91,9	15,219 \$	18,914 \$	18,914 \$		
13,763 \$	13,943 \$	13,725 \$	13,943 \$	11,599 \$	92,0 à 92,9	15,377 \$	19,111 \$	19,111 \$		
13,905 \$	14,085 \$	13,867 \$	14,085 \$	11,699 \$	93,0 à 93,9	15,535 \$	19,308 \$	19,308 \$		
14,047 \$	14,227 \$	14,009 \$	14,227 \$	11,799 \$	94,0 à 94,9	15,693 \$	19,505 \$	19,505 \$		
14,189 \$	14,373 \$	14,151 \$	14,373 \$	11,899 \$	95,0 à 95,9	15,851 \$	19,702 \$	19,702 \$		
14,331 \$	14,515 \$	14,293 \$	14,515 \$	11,999 \$	96,0 à 96,9	16,009 \$	19,899 \$	19,899 \$		
14,473 \$	14,657 \$	14,435 \$	14,657 \$	12,099 \$	97,0 à 97,9	16,167 \$	20,096 \$	20,096 \$		
14,615 \$	14,800 \$	14,577 \$	14,800 \$	12,199 \$	98,0 à 98,9	16,325 \$	20,293 \$	20,293 \$		
14,757 \$	14,943 \$	14,719 \$	14,943 \$	12,299 \$	99,0 à 99,9	16,483 \$	20,490 \$	20,490 \$		
14,899 \$	15,085 \$	14,861 \$	15,085 \$	12,399 \$	100,0 à 100,9	16,641 \$	20,687 \$	20,687 \$		
15,041 \$	15,227 \$	15,003 \$	15,227 \$	12,499 \$	101,0 à 101,9	16,799 \$	20,884 \$	20,884 \$		
15,183 \$	15,373 \$	15,145 \$	15,373 \$	12,599 \$	102,0 à 102,9	16,957 \$	21,081 \$	21,081 \$		
15,325 \$	15,515 \$	15,287 \$	15,515 \$	12,699 \$	103,0 à 103,9	17,115 \$	21,278 \$	21,278 \$		

VRAC - TABLES TARIFAIRES 1996

Numéros des tables et tarif					Coupures des distances (km)	Numéros des tables et tarif				
900	901									
2,717 \$	2,717 \$									
0,103 \$	0,103 \$									
0,049 \$	0,070 \$									
					Jusqu'à 19,9					
					20,0 à 34,9					
					35,0 et plus					

Tables / Prix par tonne					Kilomètres en charge	Tables / Prix par tonne				
900	901									
2,717 \$	2,717 \$			 à 19,9					
2,820 \$	2,820 \$				20,0 à 20,9					
2,923 \$	2,923 \$				21,0 à 21,9					
3,026 \$	3,026 \$				22,0 à 22,9					
3,129 \$	3,129 \$				23,0 à 23,9					
3,232 \$	3,232 \$				24,0 à 24,9					
3,335 \$	3,335 \$				25,0 à 25,9					
3,438 \$	3,438 \$				26,0 à 26,9					
3,541 \$	3,541 \$				27,0 à 27,9					
3,644 \$	3,644 \$				28,0 à 28,9					
3,747 \$	3,747 \$				29,0 à 29,9					
3,850 \$	3,850 \$				30,0 à 30,9					
3,953 \$	3,953 \$				31,0 à 31,9					
4,056 \$	4,056 \$				32,0 à 32,9					
4,159 \$	4,159 \$				33,0 à 33,9					
4,262 \$	4,262 \$				34,0 à 34,9					
4,311 \$	4,332 \$				35,0 à 35,9					
4,360 \$	4,402 \$				36,0 à 36,9					
4,409 \$	4,472 \$				37,0 à 37,9					
4,458 \$	4,542 \$				38,0 à 38,9					
4,507 \$	4,612 \$				39,0 à 39,9					
4,556 \$	4,682 \$				40,0 à 40,9					
4,605 \$	4,752 \$				41,0 à 41,9					
4,654 \$	4,822 \$				42,0 à 42,9					
4,703 \$	4,892 \$				43,0 à 43,9					
4,752 \$	4,962 \$				44,0 à 44,9					
4,801 \$	5,032 \$				45,0 à 45,9					
4,850 \$	5,102 \$				46,0 à 46,9					
4,899 \$	5,172 \$				47,0 à 47,9					
4,948 \$	5,242 \$				48,0 à 48,9					
4,997 \$	5,312 \$				49,0 à 49,9					
5,046 \$	5,382 \$				50,0 à 50,9					
5,095 \$	5,452 \$				51,0 à 51,9					
5,144 \$	5,522 \$				52,0 à 52,9					
5,193 \$	5,592 \$				53,0 à 53,9					
5,242 \$	5,662 \$				54,0 à 54,9					
5,291 \$	5,732 \$				55,0 à 55,9					
5,340 \$	5,802 \$				56,0 à 56,9					
5,389 \$	5,872 \$				57,0 à 57,9					
5,438 \$	5,942 \$				58,0 à 58,9					
5,487 \$	6,012 \$				59,0 à 59,9					
5,536 \$	6,082 \$				60,0 à 60,9					
5,585 \$	6,152 \$				61,0 à 61,9					
5,634 \$	6,222 \$				62,0 à 62,9					
5,683 \$	6,292 \$				63,0 à 63,9					
5,732 \$	6,362 \$				64,0 à 64,9					
5,781 \$	6,432 \$				65,0 à 65,9					
5,830 \$	6,502 \$				66,0 à 66,9					
5,879 \$	6,572 \$				67,0 à 67,9					
5,928 \$	6,642 \$				68,0 à 68,9					
5,977 \$	6,712 \$				69,0 à 69,9					
6,026 \$	6,782 \$				70,0 à 70,9					
6,075 \$	6,852 \$				71,0 à 71,9					
6,124 \$	6,922 \$				72,0 à 72,9					
6,173 \$	6,992 \$				73,0 à 73,9					
6,222 \$	7,062 \$				74,0 à 74,9					
6,271 \$	7,132 \$				75,0 à 75,9					
6,320 \$	7,202 \$				76,0 à 76,9					
6,369 \$	7,272 \$				77,0 à 77,9					
6,418 \$	7,342 \$				78,0 à 78,9					

- Notes: 1. La distance de transport est déterminée à partir du nombre de kilomètres en charge en ne tenant compte que de la première décimale pour les fractions de kilomètre et ce, sans aucun arrondissement.
2. Le prix par tonne transportée est applicable sur toute la distance indiquée, peu importe la fraction de kilomètre en charge.

(Handwritten signatures and initials)

VRAC - TABLES TARIFAIRES 1996

Numéros des tables et tarif					Coupures des distances (km)	Numéros des tables et tarif				
1010	1011	1012	1013	1014						
1.8180 \$	1.9920 \$	1.9920 \$	2.0680 \$	2.0680 \$	Jusqu'à 79,9					
0.0165 \$	0.0127 \$	0.0180 \$	0.0136 \$	0.0194 \$	80,0 à 159,9					
0.0132 \$	0.0099 \$	0.0140 \$	0.0104 \$	0.0148 \$	160,0 et plus					

Tables / Prix par mètre transporté					Kilomètres en charge	Tables / Prix par mètre transporté				
1010	1011	1012	1013	1014						
1.8180 \$	1.9920 \$	1.9920 \$	2.0680 \$	2.0680 \$ à 79,9					
1.8345 \$	2.0047 \$	2.0100 \$	2.0816 \$	2.0874 \$	80,0 à 80,9					
1.8510 \$	2.0174 \$	2.0280 \$	2.0952 \$	2.1068 \$	81,0 à 81,9					
1.8675 \$	2.0301 \$	2.0480 \$	2.1088 \$	2.1262 \$	82,0 à 82,9					
1.8840 \$	2.0428 \$	2.0640 \$	2.1224 \$	2.1456 \$	83,0 à 83,9					
1.9005 \$	2.0555 \$	2.0820 \$	2.1380 \$	2.1650 \$	84,0 à 84,9					
1.9170 \$	2.0682 \$	2.1000 \$	2.1496 \$	2.1844 \$	85,0 à 85,9					
1.9335 \$	2.0809 \$	2.1180 \$	2.1632 \$	2.2038 \$	86,0 à 86,9					
1.9500 \$	2.0936 \$	2.1380 \$	2.1768 \$	2.2232 \$	87,0 à 87,9					
1.9665 \$	2.1063 \$	2.1540 \$	2.1904 \$	2.2426 \$	88,0 à 88,9					
1.9830 \$	2.1190 \$	2.1720 \$	2.2040 \$	2.2620 \$	89,0 à 89,9					
1.9995 \$	2.1317 \$	2.1900 \$	2.2176 \$	2.2814 \$	90,0 à 90,9					
2.0160 \$	2.1444 \$	2.2080 \$	2.2312 \$	2.3008 \$	91,0 à 91,9					
2.0325 \$	2.1571 \$	2.2280 \$	2.2448 \$	2.3202 \$	92,0 à 92,9					
2.0490 \$	2.1698 \$	2.2440 \$	2.2584 \$	2.3396 \$	93,0 à 93,9					
2.0655 \$	2.1825 \$	2.2620 \$	2.2720 \$	2.3590 \$	94,0 à 94,9					
2.0820 \$	2.1952 \$	2.2800 \$	2.2856 \$	2.3784 \$	95,0 à 95,9					
2.0985 \$	2.2079 \$	2.2980 \$	2.2992 \$	2.3978 \$	96,0 à 96,9					
2.1150 \$	2.2206 \$	2.3180 \$	2.3128 \$	2.4172 \$	97,0 à 97,9					
2.1315 \$	2.2333 \$	2.3340 \$	2.3264 \$	2.4366 \$	98,0 à 98,9					
2.1480 \$	2.2460 \$	2.3520 \$	2.3400 \$	2.4560 \$	99,0 à 99,9					
2.1645 \$	2.2587 \$	2.3700 \$	2.3536 \$	2.4754 \$	100,0 à 100,9					
2.1810 \$	2.2714 \$	2.3880 \$	2.3672 \$	2.4948 \$	101,0 à 101,9					
2.1975 \$	2.2841 \$	2.4060 \$	2.3808 \$	2.5142 \$	102,0 à 102,9					
2.2140 \$	2.2968 \$	2.4240 \$	2.3944 \$	2.5336 \$	103,0 à 103,9					
2.2305 \$	2.3095 \$	2.4420 \$	2.4080 \$	2.5530 \$	104,0 à 104,9					
2.2470 \$	2.3222 \$	2.4600 \$	2.4216 \$	2.5724 \$	105,0 à 105,9					
2.2635 \$	2.3349 \$	2.4780 \$	2.4352 \$	2.5918 \$	106,0 à 106,9					
2.2800 \$	2.3476 \$	2.4960 \$	2.4488 \$	2.6112 \$	107,0 à 107,9					
2.2965 \$	2.3603 \$	2.5140 \$	2.4624 \$	2.6306 \$	108,0 à 108,9					
2.3130 \$	2.3730 \$	2.5320 \$	2.4760 \$	2.6500 \$	109,0 à 109,9					
2.3295 \$	2.3857 \$	2.5500 \$	2.4896 \$	2.6694 \$	110,0 à 110,9					
2.3460 \$	2.3984 \$	2.5680 \$	2.5032 \$	2.6888 \$	111,0 à 111,9					
2.3625 \$	2.4111 \$	2.5860 \$	2.5168 \$	2.7082 \$	112,0 à 112,9					
2.3790 \$	2.4238 \$	2.6040 \$	2.5304 \$	2.7276 \$	113,0 à 113,9					
2.3955 \$	2.4365 \$	2.6220 \$	2.5440 \$	2.7470 \$	114,0 à 114,9					
2.4120 \$	2.4492 \$	2.6400 \$	2.5576 \$	2.7664 \$	115,0 à 115,9					
2.4285 \$	2.4619 \$	2.6580 \$	2.5712 \$	2.7858 \$	116,0 à 116,9					
2.4450 \$	2.4746 \$	2.6760 \$	2.5848 \$	2.8052 \$	117,0 à 117,9					
2.4615 \$	2.4873 \$	2.6940 \$	2.5984 \$	2.8246 \$	118,0 à 118,9					
2.4780 \$	2.5000 \$	2.7120 \$	2.6120 \$	2.8440 \$	119,0 à 119,9					
2.4945 \$	2.5127 \$	2.7300 \$	2.6256 \$	2.8634 \$	120,0 à 120,9					
2.5110 \$	2.5254 \$	2.7480 \$	2.6392 \$	2.8828 \$	121,0 à 121,9					
2.5275 \$	2.5381 \$	2.7660 \$	2.6528 \$	2.9022 \$	122,0 à 122,9					
2.5440 \$	2.5508 \$	2.7840 \$	2.6664 \$	2.9216 \$	123,0 à 123,9					
2.5605 \$	2.5635 \$	2.8020 \$	2.6800 \$	2.9410 \$	124,0 à 124,9					
2.5770 \$	2.5762 \$	2.8200 \$	2.6936 \$	2.9604 \$	125,0 à 125,9					
2.5935 \$	2.5889 \$	2.8380 \$	2.7072 \$	2.9798 \$	126,0 à 126,9					
2.6100 \$	2.6016 \$	2.8560 \$	2.7208 \$	2.9992 \$	127,0 à 127,9					
2.6265 \$	2.6143 \$	2.8740 \$	2.7344 \$	3.0186 \$	128,0 à 128,9					
2.6430 \$	2.6270 \$	2.8920 \$	2.7480 \$	3.0380 \$	129,0 à 129,9					
2.6595 \$	2.6397 \$	2.9100 \$	2.7616 \$	3.0574 \$	130,0 à 130,9					
2.6760 \$	2.6524 \$	2.9280 \$	2.7752 \$	3.0768 \$	131,0 à 131,9					
2.6925 \$	2.6651 \$	2.9460 \$	2.7888 \$	3.0962 \$	132,0 à 132,9					
2.7090 \$	2.6778 \$	2.9640 \$	2.8024 \$	3.1156 \$	133,0 à 133,9					
2.8245 \$	2.7667 \$	3.0900 \$	2.8976 \$	3.2514 \$	140,0 à 140,9					
2.9895 \$	2.8937 \$	3.2700 \$	3.0336 \$	3.4454 \$	150,0 à 150,9					
3.1512 \$	3.0179 \$	3.4480 \$	3.1664 \$	3.6348 \$	160,0 à 160,9					
3.2832 \$	3.1169 \$	3.5860 \$	3.2704 \$	3.7828 \$	170,0 à 170,9					
3.6792 \$	3.4139 \$	4.0060 \$	3.5824 \$	4.2268 \$	200,0 à 200,9					

- Notes: 1. La distance de transport est déterminée à partir du nombre de kilomètres en charge en ne tenant compte que de la première décimale pour les fractions de kilomètre et ce, sans aucun arrondissement.
2. Le prix par tonne transportée est applicable sur toute la distance indiquée, peu importe la fraction de kilomètre en charge.

VRAC - TABLES TARIFAIRES 1996

Numéros des tables et tarif					Coupures des distances (km)	Numéros des tables et tarif				
1200	1201	1202	1203	1204						
0,655 \$	0,685 \$	0,688 \$	0,714 \$	0,872 \$	Jusqu'à 0,9					
0,210 \$	0,218 \$	0,219 \$	0,229 \$	0,255 \$	1,0 à 1,9					
0,129 \$	0,134 \$	0,135 \$	0,139 \$	0,170 \$	2,0 et plus					

Tables / Prix par mètre cube					Kilomètres en charge	Tables / Prix par mètre cube				
1200	1201	1202	1203	1204						
0,655 \$	0,685 \$	0,688 \$	0,714 \$	0,872 \$ à 0,9					
0,865 \$	0,903 \$	0,907 \$	0,943 \$	1,127 \$	1,0 à 1,9					
0,994 \$	1,037 \$	1,042 \$	1,082 \$	1,297 \$	2,0 à 2,9					
1,123 \$	1,171 \$	1,177 \$	1,221 \$	1,467 \$	3,0 à 3,9					
1,252 \$	1,305 \$	1,312 \$	1,360 \$	1,637 \$	4,0 à 4,9					
1,381 \$	1,439 \$	1,447 \$	1,499 \$	1,807 \$	5,0 à 5,9					
1,510 \$	1,573 \$	1,582 \$	1,638 \$	1,977 \$	6,0 à 6,9					
1,639 \$	1,707 \$	1,717 \$	1,777 \$	2,147 \$	7,0 à 7,9					
1,768 \$	1,841 \$	1,852 \$	1,916 \$	2,317 \$	8,0 à 8,9					
1,897 \$	1,975 \$	1,987 \$	2,055 \$	2,487 \$	9,0 à 9,9					
2,026 \$	2,109 \$	2,122 \$	2,194 \$	2,657 \$	10,0 à 10,9					
2,155 \$	2,243 \$	2,257 \$	2,333 \$	2,827 \$	11,0 à 11,9					
2,284 \$	2,377 \$	2,392 \$	2,472 \$	2,997 \$	12,0 à 12,9					
2,413 \$	2,511 \$	2,527 \$	2,611 \$	3,167 \$	13,0 à 13,9					
2,542 \$	2,645 \$	2,662 \$	2,750 \$	3,337 \$	14,0 à 14,9					

Tarif particulier de la ville de Montréal VRAC - TABLES TARIFAIRES 1995

Numéros des tables et tarif					Coupures des distances (km)	Numéros des tables et tarif				
				1250						
				0,567 \$	Jusqu'à 2,9					
				0,296 \$	3,0 à 3,9					
				0,117 \$	4,0 et plus					

Tables / Prix par mètre cube					Kilomètres à vol d'oiseau	Tables / Prix par mètre cube				
				1250						
				0,567 \$ à 2,9					
				0,863 \$	3,0 à 3,9					
				0,980 \$	4,0 à 4,9					
				1,097 \$	5,0 à 5,9					
				1,214 \$	6,0 à 6,9					
				1,331 \$	7,0 à 7,9					
				1,448 \$	8,0 à 8,9					
				1,565 \$	9,0 à 9,9					
				1,682 \$	10,0 à 10,9					
				1,799 \$	11,0 à 11,9					
				1,916 \$	12,0 à 12,9					
				2,033 \$	13,0 à 13,9					
				2,150 \$	14,0 à 14,9					
				2,267 \$	15,0 à 15,9					
				2,384 \$	16,0 à 16,9					

- Notes: 1. La distance de transport est déterminée à partir du nombre de kilomètres en charge en ne tenant compte que de la première décimale pour les fractions de kilomètre et ce, sans aucun arrondissement.
2. Le prix par mètre cube transporté est applicable sur toute la distance indiquée, peu importe la fraction de kilomètre en charge.

VRAC - TABLES TARIFAIRES 1996

Numéros des tables et tarif					Coupures des distances (km)	Numéros des tables et tarif				
1300					Jusqu'à 15,9					
2,800 \$					16,0 à 29,9					
0,120 \$					30,0 et plus					
0,075 \$										

Tables / Prix par tonne					Kilomètres en charge	Tables / Prix par tonne				
1300				 à 15,9					
2,800 \$					16,0 à 16,9					
2,920 \$					17,0 à 17,9					
3,040 \$					18,0 à 18,9					
3,160 \$					19,0 à 19,9					
3,280 \$					20,0 à 20,9					
3,400 \$					21,0 à 21,9					
3,520 \$					22,0 à 22,9					
3,640 \$					23,0 à 23,9					
3,760 \$					24,0 à 24,9					
3,880 \$					25,0 à 25,9					
4,000 \$					26,0 à 26,9					
4,120 \$					27,0 à 27,9					
4,240 \$					28,0 à 28,9					
4,360 \$					29,0 à 29,9					
4,480 \$					30,0 à 30,9					
4,555 \$					31,0 à 31,9					
4,630 \$					32,0 à 32,9					
4,705 \$					33,0 à 33,9					
4,780 \$					34,0 à 34,9					
4,855 \$					35,0 à 35,9					
4,930 \$					36,0 à 36,9					
5,005 \$					37,0 à 37,9					
5,080 \$					38,0 à 38,9					
5,155 \$					39,0 à 39,9					
5,230 \$					40,0 à 40,9					
5,305 \$					41,0 à 41,9					
5,380 \$					42,0 à 42,9					
5,455 \$					43,0 à 43,9					
5,530 \$					44,0 à 44,9					
5,605 \$					45,0 à 45,9					
5,680 \$					46,0 à 46,9					
5,755 \$					47,0 à 47,9					
5,830 \$					48,0 à 48,9					
5,905 \$					49,0 à 49,9					
5,980 \$					50,0 à 50,9					
6,055 \$					51,0 à 51,9					
6,130 \$					52,0 à 52,9					
6,205 \$					53,0 à 53,9					
6,280 \$					54,0 à 54,9					
6,355 \$					55,0 à 55,9					
6,430 \$					56,0 à 56,9					
6,505 \$					57,0 à 57,9					
6,580 \$					58,0 à 58,9					
6,655 \$					59,0 à 59,9					
6,730 \$					60,0 à 60,9					
6,805 \$					61,0 à 61,9					
6,880 \$					62,0 à 62,9					
6,955 \$					63,0 à 63,9					
7,030 \$					64,0 à 64,9					
7,105 \$					65,0 à 65,9					
7,180 \$					66,0 à 66,9					
7,255 \$					67,0 à 67,9					
7,330 \$					68,0 à 68,9					
7,405 \$					69,0 à 69,9					
7,480 \$					70,0 à 70,9					
7,555 \$					71,0 à 71,9					
7,630 \$					72,0 à 72,9					
7,705 \$					73,0 à 73,9					
7,780 \$					74,0 à 74,9					
7,855 \$										

- Notes. 1. La distance de transport est déterminée à partir du nombre de kilomètres en charge en ne tenant compte que de la première décimale pour les fractions de kilomètre et ce, sans aucun arrondissement.
2. Le prix par tonne transportée est applicable sur toute la distance indiquée, peu importe la fraction de kilomètre en charge.

VRAC - TABLES TARIFAIRES 1996

Numéros des tables et tarif					Coupures des distances (km)					Numéros des tables et tarif				
1400					Jusqu'à 15,9									
2,898 \$					16,0 à 29,9									
0,141 \$					30,0 à 64,9									
0,098 \$					65,0 et plus									
0,079 \$														

Tables / Prix par tonne					Kilomètres en charge		Tables / Prix par tonne				
1400					à 15,9					
2,898 \$					16,0	à 16,9					
3,039 \$					17,0	à 17,9					
3,180 \$					18,0	à 18,9					
3,321 \$					19,0	à 19,9					
3,462 \$					20,0	à 20,9					
3,603 \$					21,0	à 21,9					
3,744 \$					22,0	à 22,9					
3,885 \$					23,0	à 23,9					
4,026 \$					24,0	à 24,9					
4,167 \$					25,0	à 25,9					
4,308 \$					26,0	à 26,9					
4,449 \$					27,0	à 27,9					
4,590 \$					28,0	à 28,9					
4,731 \$					29,0	à 29,9					
4,872 \$					30,0	à 30,9					
4,968 \$					31,0	à 31,9					
5,064 \$					32,0	à 32,9					
5,160 \$					33,0	à 33,9					
5,256 \$					34,0	à 34,9					
5,352 \$					35,0	à 35,9					
5,448 \$					36,0	à 36,9					
5,544 \$					37,0	à 37,9					
5,640 \$					38,0	à 38,9					
5,736 \$					39,0	à 39,9					
5,832 \$					40,0	à 40,9					
5,928 \$					41,0	à 41,9					
6,024 \$					42,0	à 42,9					
6,120 \$					43,0	à 43,9					
6,216 \$					44,0	à 44,9					
6,312 \$					45,0	à 45,9					
6,408 \$					46,0	à 46,9					
6,504 \$					47,0	à 47,9					
6,600 \$					48,0	à 48,9					
6,696 \$					49,0	à 49,9					
6,792 \$					50,0	à 50,9					
6,888 \$					51,0	à 51,9					
6,984 \$					52,0	à 52,9					
7,080 \$					53,0	à 53,9					
7,176 \$					54,0	à 54,9					
7,272 \$					55,0	à 55,9					
7,368 \$					56,0	à 56,9					
7,464 \$					57,0	à 57,9					
7,560 \$					58,0	à 58,9					
7,656 \$					59,0	à 59,9					
7,752 \$					60,0	à 60,9					
7,848 \$					61,0	à 61,9					
7,944 \$					62,0	à 62,9					
8,040 \$					63,0	à 63,9					
8,136 \$					64,0	à 64,9					
8,232 \$					65,0	à 65,9					
8,311 \$					66,0	à 66,9					
8,390 \$					67,0	à 67,9					
8,469 \$					68,0	à 68,9					
8,548 \$					69,0	à 69,9					
8,627 \$					70,0	à 70,9					
8,706 \$					80,0	à 80,9					
9,496 \$					100,0	à 100,9					
11,076 \$					160,0	à 160,9					
15,816 \$					200,0	à 200,9					
18,976 \$											

Notes: 1. La distance de transport est déterminée à partir du nombre de kilomètres en charge en ne tenant compte que de la première décimale pour les fractions de kilomètre et ce, sans aucun arrondissement.
 2. Le prix par tonne transportée est applicable sur toute la distance indiquée, peu importe la fraction de kilomètre en charge.

QUESTION 36

ÉTUDE DES CRÉDITS 1998-1999

DEMANDES DE RENSEIGNEMENTS PARTICULIERS DE L'OPPOSITION OFFICIELLE

FICHE EXPLICATIVE

Question 36

Titre

Liste des fourrières désignées par les municipalités depuis 1993 en application du Code de la sécurité routière (art. 4).

Exposé et statistiques (s'il y a lieu)

Le Code de la sécurité routière a été modifié en 1996 pour introduire le mot fourrière à son article 4. L'entrée en vigueur de cet article s'est faite le 1^{er} décembre 1997 et en date du 1^{er} avril 1998, il y avait 506 fourrières désignées par les municipalités. (Voir liste des fourrières ci-annexée).

Société de l'assurance automobile du Québec

Réseau des fourrières reconnues par les municipalités pour la saisie des véhicules

ACTON VALE					
GARAGE FORTIER MECANOPRO ENR. (*)	48001	1537 RUE LANDRY ACTON VALE QC	J0H 1A0	Téléphone fourrière: (514) 546-3292 Téléphone 24 hres: (514) 546-3292	Région 16 Montérégie Mrc: Acton
GARAGE D. FONTAINE INC	48002	1013 RUE DAIGNEAULT ACTON VALE QC	J0H 1A0	Téléphone fourrière: (514) 546-2313 Téléphone 24 hres: (514) 546-2313	Région 16 Montérégie Mrc: Acton
ALCOVE, LAPECHE					
2682206 CANADA INC (*)	82001	857 ROUTE 105 ALCOVE, LAPECHE QC	J0X 1N0	Téléphone fourrière: (819) 459-2121 Téléphone 24 hres: (819) 459-2121	Région 07 Outaouais Mrc: Les Collines de l'Outaouais
ALMA					
FOURRIERE MUNICIPALE D'ALMA (*)	93003	115 RUE ST-BERNARD OUEST ALMA QC	G8B 4P5	Téléphone fourrière: (418) 669-5050 Téléphone 24 hres: (418) 669-5050	Région 02 Saguenay-Lac-Saint-Jean Mrc: Lac-Saint-Jean-Est
AMOS					
REMORQUAGE BELZILE INC (*)	88001	91 RUE PRINCIPALE SUD AMOS QC	J9T2JS	Téléphone fourrière: (819) 732-5324 Téléphone 24 hres: (819) 732-5324	Région 08 Abitibi-Témiscamingue Mrc: Abitibi
AMQUI					
GARAGE J.M. VILLENEUVE FOURRIERE D'AUTOS D'AMQUI (*)	07001	219 ROUTE 132 EST AMQUI QC	G0J 1B0	Téléphone fourrière: (418) 629-1500 Téléphone 24 hres: (418) 629-5566	Région 01 Bas-Saint-Laurent Mrc: La Matapédia
ANCIENNE-LORETTE					
REMORQUAGE DE L'EST (*)	23005	1777 ROUTE DE L'AEROPORT ANCIENNE-LORETTE QC	G2E 3L9	Téléphone fourrière: (418) 872-4211 Téléphone 24 hres: (418) 872-4211	Région 03 Québec Mrc: Communauté urbaine de Québec
ARMAGH					
GARAGE ANDRE GAGNON ENR.	19002	32 RUE PRINCIPALE SUD ARMAGH QC	G0R 1A0	Téléphone fourrière: (418) 466-2100 Téléphone 24 hres: (418) 466-2126	Région 12 Chaudière-Appalaches Mrc: Bellechasse
GARAGE ONEIL LEMIEUX (*)	19003	53 RUE PRINCIPALE SUD ARMAGH QC	G0I 1A0	Téléphone fourrière: (418) 466-2803 Téléphone 24 hres: (418) 466-2803	Région 12 Chaudière-Appalaches Mrc: Bellechasse

Date des données: 1998/04/01

Service Soutien aux corps policiers (PQ41025)

Imprimé le 98-04-01

L'astérisque identifie les fourrières pouvant recevoir des véhicules lourds.

Société de l'assurance automobile du Québec

Réseau des fourrières reconnues par les municipalités pour la saisie des véhicules

ASBESTOS

GARAGE LECOMTE PIECES D'AUTO ENR. (*)	40001	316 RUE DU ROI ASBESTOS QC	J1T 188	Téléphone fourrière: (819) 879-4827 Téléphone 24 hres: (819) 879-4827	Région 05 Estrie Mrc: Asbestos
GARAGE UBALD FRECHETTE (SHELL) (*)	40002	571 1ERE AVENUE ASBESTOS QC	J1T 4K4	Téléphone fourrière: (819) 828-2398 Téléphone 24 hres: (819) 828-2398	Région 05 Estrie Mrc: Asbestos
ASCOT CORNER					
GARAGE DONALD LAFLAMME ET ASSOCIES INC. (*)	41007	4527 ROUTE 112 ASCOT CORNER QC	J0B 1A0	Téléphone fourrière: (819) 562-0567 Téléphone 24 hres: (819) 569-6615	Région 05 Estrie Mrc: Le Haut-Saint-François
AYLMER					
AYLMER COLLISION ET REMORQUAGE (*)	81005	59 CHEMIN VANIER AYLMER QC	J9H 1X5	Téléphone fourrière: (819) 684-4251 Téléphone 24 hres: (819) 684-4251	Région 07 Outaouais Mrc: Communauté Urbaine de l'Outaouai
BAIE-COMEAU					
GARAGE PIERRE LAVOIE INC. (*)	96001	104 BOUL COMEAU BAIE-COMEAU QC	G4Z 3A8	Téléphone fourrière: (418) 296-4880 Téléphone 24 hres: (418) 296-9158	Région 09 Côte-Nord Mrc: Manicouagan
REMORQUAGE D'AUTOS BAIE-COMEAU (*)	96002	54 AVE. WILLIAM DOBELL BAIE-COMEAU QC	G4Z 1T7	Téléphone fourrière: (418) 296-2470 Téléphone 24 hres: (418) 296-2169	Région 09 Côte-Nord Mrc: Manicouagan
BAIE-SAINT-PAUL					
GARAGE CHARLEVOIX ENR. (*)	16002	1007 BOUL. MONSEIGNEUR DE LAVAL BAIE-SAINT-PAUL QC	G0A 1B0	Téléphone fourrière: (418) 435-2305 Téléphone 24 hres: (418) 435-2305	Région 03 Québec Mrc: Charlevoix
BARRAUTE					
AUTOMOBILES BARRAUTE LTEE	88002	771 1 ERE RUE OUEST BARRAUTE C.P. 119 QC	J0Y 1A0	Téléphone fourrière: (819) 734-5610 Téléphone 24 hres: (819) 734-6792	Région 08 Abitibi-Témiscamingue Mrc: Abitibi
LES ENTREPRISES HARDY INC.	88003	501 7E AVENUE BARRAUTE C.P. 106 QC	J0Y 1A0	Téléphone fourrière: (819) 734-6422 Téléphone 24 hres: (819) 734-6412	Région 08 Abitibi-Témiscamingue Mrc: Abitibi

Société de l'assurance automobile du Québec

Réseau des fourrières reconnues par les municipalités pour la saisie des véhicules

BEAUCEVILLE

GARAGE JEAN-MARCEL MATHIEU (*)

27001

323 ROUTE KENNEDY
BEAUCEVILLE
QC

G0S 1A0

Téléphone fourrière: (418) 774-9620

Téléphone 24 hrs: (514) 244-5860

Région 12

Chaudière-Appalaches

Mrc: Robert-Cliche

BEAUHARNOIS

FOURRIERE MUNICIPALE BEAUHARNOIS (*)

70012

50 CHEMIN DU HAUTS-FOURNEAUX
BEAUHARNOIS
QC

J6N 1W5

Téléphone fourrière: (514) 429-3546

Téléphone 24 hrs: (514) 936-8369

Région 16

Montérégie

Mrc: Beauharnois-Salaberry

BEAUPORT

REMORQUAGE DES CHUTES (*)

21001

1350 BOUL. STE-ANNE
BEAUPORT
QC

G1E 3M5

Téléphone fourrière: (418) 666-0461

Téléphone 24 hrs: (418) 666-0461

Région 03

Québec

Mrc: La Côte-de-Beaupré

REMORQUAGE DES CHUTES (*)

23008

1350 BOUL. STE-ANNE
BEAUPORT
QC

G1E 3M5

Téléphone fourrière: (418) 666-0461

Téléphone 24 hrs: (418) 666-0461

Région 03

Québec

Mrc: Communauté urbaine de Québec

BEAUPRE

COTE REMORQUAGE (*)

21003

95 PARC INDUSTRIEL
BEAUPRE C.P. 428 Succ. BEAUPRE
QC

G0A 1E0

Téléphone fourrière: (418) 827-8559

Téléphone 24 hrs: (418) 827-8559

Région 03

Québec

Mrc: La Côte-de-Beaupré

FOURRIERE ET ENTREPOSAGE BEAUPRE- 2640-
7569 QUEBEC INC.

21007

40 RUE SAINTE-MARGUERITE
BEAUPRE
QC

G0A 1E0

Téléphone fourrière: (418) 827-4357

Téléphone 24 hrs: (418) 827-2112

Région 03

Québec

Mrc: La Côte-de-Beaupré

BECANCOUR

CAROSSERIE CHAMPAGNE INC. (*)

38001

16290 BOUL BECANCOUR
BECANCOUR
QC

G0X 2H0

Téléphone fourrière: (819) 222-9889

Téléphone 24 hrs: (819) 222-9889

Région 04

Mauricie-Bois-Francs

Mrc: Bécancour

BELOEIL

CARREY ET FILS LTEE (*)

57001

2994 RUE RICHELIEU
BELOEIL
QC

J3G 2C9

Téléphone fourrière: (514) 467-0877

Téléphone 24 hrs: (514) 467-0877

Région 16

Montérégie

Mrc: La Vallée-du-Richelieu

GARAGE HUBERT NORMAND INC

57003

624 SIR WILFRID LAURIER
BELOEIL
QC

J3G 4J2

Téléphone fourrière: (514) 467-9351

Téléphone 24 hrs: (514) 467-8479

Région 16

Montérégie

Mrc: La Vallée-du-Richelieu

Société de l'assurance automobile du Québec

Réseau des fourrières reconnues par les municipalités pour la saisie des véhicules

CAPLAN					
GARAGE ROBERT BOISSONNAULT INC. (*)	05001	477 BOUL. PERRON EST CAPLAN QC	G0C 1H0	Téléphone fourrière: (418) 388-5044 Téléphone 24 hres: (418) 388-2607	Région 11 Gaspésie-Iles-de-la-Madeleine Mrc: Bonaventure
GARAGE BUJOLD & BABIN INC.	05006	301 BOUL. PERRON OUEST CAPLAN QC	G0C 1H0	Téléphone fourrière: (418) 388-2033 Téléphone 24 hres: (418) 388-2033	Région 11 Gaspésie-Iles-de-la-Madeleine Mrc: Bonaventure
CARLETON					
GARAGE JEAN-YVES OTIS & FILS INC. (*)	06003	668 BOUL. PERRON CARLETON C.P. 476 QC	G0C 1J0	Téléphone fourrière: (418) 364-7231 Téléphone 24 hres: (418) 364-7931	Région 11 Gaspésie-Iles-de-la-Madeleine Mrc: Avignon
CASE POSTALE 99					
DESMEULES AUTOMOBILES INC.	95003	182 ROUTE 138 CASE POSTALE 99 QC	G0T 1K0	Téléphone fourrière: (418) 233-2490 Téléphone 24 hres: (418) 727-0664	Région 09 Côte-Nord Mrc: La Haute-Côte-Nord
CAUSAPSCAL					
GARAGE DESMEULES INC. (*)	07003	771 ROUTE 132 CAUSAPSCAL QC	G0J 1J0	Téléphone fourrière: (418) 756-5520 Téléphone 24 hres: (418) 756-5520	Région 01 Bas-Saint-Laurent Mrc: La Matapédia
CHAMBLY					
CHAMBLY REMORQUAGE	57002	1306 AVENUE BOURGOGNE CHAMBLY QC	J3L 1X9	Téléphone fourrière: (514) 658-1202 Téléphone 24 hres: (514) 658-1202	Région 16 Montréal Mrc: La Vallée-du-Richelieu
CHAMBORD					
STATION DE SERVICE G. GRAVEL INC.	91005	297 RUE PRINCIPALE CHAMBORD QC	G0W 1G0	Téléphone fourrière: (418) 342-6285 Téléphone 24 hres: (418) 342-8635	Région 02 Saguenay-Lac-Saint-Jean Mrc: Le Domaine-du-Roy
CHANDLER					
FOURRIERE FRANCOIS BROUSSEAU	02003	455 AVENUE REHEL CHANDLER QC	G0C 1K0	Téléphone fourrière: (418) 689-4554 Téléphone 24 hres: (418) 689-6712	Région 11 Gaspésie-Iles-de-la-Madeleine Mrc: Pabok
CHARETTE					
ATELIER MECANIQUE GERARD LAMPRON	36004	350 RUE NOTRE-DAME CHARETTE QC	G0X 1E0	Téléphone fourrière: (819) 221-3000 Téléphone 24 hres: (819) 221-2888	Région 04 Mauricie-Bois-Francs Mrc: Le Centre-de-la-Mauricie

Date des données: 1998/04/01

Service Soutien aux corps policiers (PQ41025)

Imprimé le 98-04-01

L'astérisque identifie les fourrières pouvant recevoir des véhicules lourds.

Société de l'assurance automobile du Québec

Réseau des fourrières reconnues par les municipalités pour la saisie des véhicules

CHARLESBOURG					
REMORQUAGE QUEBEC METROPOLITAIN (*)	23011	1402 RUE MAINE CHARLESBOURG QC	G1G 2J5	Téléphone fourrière: (418) 522-4731 Téléphone 24 hres: (418) 522-4731	Région 03 Québec Mrc: Communauté urbaine de Québec
CHATEAUGUAY					
SERVICE DE REMORQUAGE MDS LTEE (*)	67001	141 BOUL. INDUSTRIEL CHATEAUGUAY QC	J6J 4Z2	Téléphone fourrière: (514) 699-8522 Téléphone 24 hres: (514) 699-8522	Région 16 Montréal Mrc: Roussillon
CHELSEA					
METRO REGIONAL	82002	393 ROUTE 105 CHELSEA QC	J0X 1N0	Téléphone fourrière: (819) 771-5063 Téléphone 24 hres: (819) 771-5063	Région 07 Outaouais Mrc: Les Collines de l'Outaouais
SERVICE ROUTIER BEN. INC	82004	623 ROUTE 105 CHELSEA C.P. 16 QC	J0X 1N0	Téléphone fourrière: (819) 827-1687 Téléphone 24 hres: (819) 827-1427	Région 07 Outaouais Mrc: Les Collines de l'Outaouais
CHENEVILLE					
MECANIQUE GENERALE G. PILON ENR.	80002	194 CHEMIN PILON, LAC-SIMON. CHENEVILLE QC	J0V 1E0	Téléphone fourrière: (819) 428-1379 Téléphone 24 hres: (819) 428-1379	Région 07 Outaouais Mrc: Papineau
CHERTSEY					
GARAGE GUY LEVESQUE INC. (*)	62004	7195 ROUTE 125 CHERTSEY C.P. 104 QC	J0K 3J0	Téléphone fourrière: (514) 882-2031 Téléphone 24 hres: (514) 882-2031	Région 14 Lanaudière Mrc: Matawinie

Société de l'assurance automobile du Québec

Réseau des fourrières reconnues par les municipalités pour la saisie des véhicules

CHIBOUGAMAU

MACPHIL DIESEL (*)

99103

870 RUE PERREAULT
CHIBOUGAMAU
QC

G8P 2K3

Téléphone fourrière: (418) 748-6401

Téléphone 24 hres: (418) 748-3315

Région 10

Nord du Québec

Mrc: Territoire conventionné

CHIBOUGAMAU AUTOMOBILE INC.

99104

859 3E RUE
CHIBOUGAMAU
QC

G8P 1R1

Téléphone fourrière: (418) 748-2634

Téléphone 24 hres: (418) 748-4059

Région 10

Nord du Québec

Mrc: Territoire conventionné

AUTOPRO GARAGE ROGER LAVOIE & FILS

99105

861 5E RUE
CHIBOUGAMAU
QC

G8P 1V6

Téléphone fourrière: (418) 748-3815

Téléphone 24 hres: (418) 748-4624

Région 10

Nord du Québec

Mrc: Territoire conventionné

SERVICE DE REPARATION F.B.

99106

239 3E RUE
CHIBOUGAMAU
QC

G8P 1N3

Téléphone fourrière: (418) 748-4541

Téléphone 24 hres: (418) 748-7253

Région 10

Nord du Québec

Mrc: Territoire conventionné

CHICOUTIMI

GARAGE MARCEL SIMARD INC (*)

94001

2802 BOUL TALBOT
CHICOUTIMI
QC

G7H 5B1

Téléphone fourrière: (418) 549-3625

Téléphone 24 hres: (418) 549-3625

Région 02

Saguenay-Lac-Saint-Jean

Mrc: Le Fjord-du-Saguenay

CLAUDIN GRANDISSON REMORQUAGE (*)

94002

1375 BOUL TADOUSSAC
CHICOUTIMI
QC

G7G 4Y1

Téléphone fourrière: (418) 545-8267

Téléphone 24 hres: (418) 690-3000

Région 02

Saguenay-Lac-Saint-Jean

Mrc: Le Fjord-du-Saguenay

D.B. SPECIALITES ENR. (*)

94004

1732 BOUL. SAINT-PAUL
CHICOUTIMI
QC

G7J 4N1

Téléphone fourrière: (418) 696-1960

Téléphone 24 hres: (418) 696-1960

Région 02

Saguenay-Lac-Saint-Jean

Mrc: Le Fjord-du-Saguenay

PLACE D'ARMES ESSO

94011

55 JACQUES-CARTIER OUEST
CHICOUTIMI
QC

G7J 1E7

Téléphone fourrière: (418) 549-3514

Téléphone 24 hres: (418) 549-3514

Région 02

Saguenay-Lac-Saint-Jean

Mrc: Le Fjord-du-Saguenay

CLARENCEVILLE

GARAGE D.S. ENR.

56012

121 PRINCIPALE
CLARENCEVILLE
QC

J0J 1B0

Téléphone fourrière: (514) 294-3081

Téléphone 24 hres: (514) 294-3227

Région 16

Montréal

Mrc: Le Haut-Richelieu

CLERMONT

FOURRIERE MUNICIPALE SECURITE PUBLIQUE 15001 (*)

2 RUE MAISONNEUVE
CLERMONT
QC

G4A 1G6

Téléphone fourrière: (418) 439-3931

Téléphone 24 hres: (418) 439-3355

Région 03

Québec

Mrc: Charlevoix-Est

Société de l'assurance automobile du Québec

Réseau des fourrières reconnues par les municipalités pour la saisie des véhicules

CLORIDORME

CENTRE D'ALIGNEMENT L.M. ENR. (*)

03002

300 ROUTE 132
CLORIDORME
QC

G0E 1G0

Téléphone fourrière: (418) 395-2950

Téléphone 24 hres: (418) 395-2287

Région 11

Gaspésie-Iles-de-la-Madeleine

Mrc: La Côte-de-Gaspé

COATICOOK

REMORQUAGE LEON JACQUES (*)

44002

146 RANG 9
COATICOOK
QC

J1A 2S1

Téléphone fourrière: (819) 849-6844

Téléphone 24 hres: (819) 849-6844

Région 05

Estrie

Mrc: Coaticook

COMPTON

STATION SERVICE BOIVIN INC (*)

44001

32 PRINCIPALE NORD
COMPTON
QC

J0B 1L0

Téléphone fourrière: (819) 835-5447

Téléphone 24 hres: (819) 835-5286

Région 05

Estrie

Mrc: Coaticook

COOKSHIRE

REMORQUAGE ALAIN BOUCHARD ENR.

41006

358 CHEMIN WHEELER, R.R. 5
COOKSHIRE
QC

J0B 1M0

Téléphone fourrière: (819) 875-3544

Téléphone 24 hres: (819) 820-5614

Région 05

Estrie

Mrc: Le Haut-Saint-François

COTEAU-DU-LAC

REMORQUAGE MICHEL PLANTE ENR. (*)

71011

30 ROUTE 201
COTEAU-DU-LAC
QC

J0P 1B0

Téléphone fourrière: (514) 763-1187

Téléphone 24 hres: (514) 763-1187

Région 16

Montréal

Mrc: Veaudreuil-Soulanges

COURCELLES

GARAGE ADG RICHARD INC.

30001

101 RUE PRINCIPALE
COURCELLES
QC

G0M 1C0

Téléphone fourrière: (418) 483-5295

Téléphone 24 hres: (418) 483-5297

Région 05

Estrie

Mrc: Le Granit

GARAGE J.C.M. BLANCHETTE INC

30002

300C ROUTE 108
COURCELLES
QC

G0M 1C0

Téléphone fourrière: (418) 483-5207

Téléphone 24 hres: (418) 483-5207

Région 05

Estrie

Mrc: Le Granit

COWANSVILLE

GARAGE MUNICIPAL DE COWANSVILLE (*)

46001

172 RUE DU NORD
COWANSVILLE
QC

J2K 2L5

Téléphone fourrière: (514) 263-2333

Téléphone 24 hres: (514) 263-2333

Région 16

Montréal

Mrc: Brome-Missisquoi

Société de l'assurance automobile du Québec

Réseau des fourrières reconnues par les municipalités pour la saisie des véhicules

CRABTREE					
MONSIEUR MECANO ENR. (*)	61007	93 CHEMIN SAINT-MICHEL CRABTREE QC	JOK 1B0	Téléphone fourrière: (514) 754-4029 Téléphone 24 hres: (514) 754-3708	Région 14 Lanaudière Mrc: Joliette
ATELIER CLAUDE ETHIER ENR.	61008	87 CHEMIN SAINT-MICHEL CRABTREE QC	JOK 1B0	Téléphone fourrière: (514) 754-2616 Téléphone 24 hres: (514) 754-2616	Région 14 Lanaudière Mrc: Joliette
DEGELIS					
CENTRE DU REMORQUAGE LAFORGE & FRERES INC (*)	13002	1365 ROUTE 185 SUD DEGELIS QC	G5T 1P5	Téléphone fourrière: (418) 853-5151 Téléphone 24 hres: (418) 853-5151	Région 01 Bas-Saint-Laurent Mrc: Témiscouata
DELISLE					
GARAGE GERVAIS GAUDREAU INC. (*)	93001	4550 AVENUE GRANDE DECHARGE DELISLE QC	G0W 1L0	Téléphone fourrière: (418) 347-3186 Téléphone 24 hres: (418) 347-5206	Région 02 Saguenay-Lac-Saint-Jean Mrc: Lac-Saint-Jean-Est
DES RUISSEAUX					
GARAGE REJEAN BEAUREGARD INC.	79003	2597 CHEMIN DE LA LIEVRE NORD DES RUISSEAUX QC	J9L 3G3	Téléphone fourrière: (819) 623-1766 Téléphone 24 hres: (819) 623-1766	Région 15 Les Laurentides Mrc: Antoine-Labelle
DESCHAMBAULT					
GARAGE MARTIN FAUCHER ENR	34010	341 CHEMIN DU ROI DESCHAMBAULT QC	G0A 1F0	Téléphone fourrière: (418) 286-6232 Téléphone 24 hres: (418) 286-3866	Région 03 Québec Mrc: Portneuf
DEUX-MONTAGNES					
GARAGE CREVIER	72002	1750 CHEMIN OKA DEUX-MONTAGNES QC	J7R 1M9	Téléphone fourrière: (514) 472-7880 Téléphone 24 hres: (514) 623-1524	Région 15 Les Laurentides Mrc: Deux-Montagnes
DISRAELI					
PARAVEX S.E.N.C. (*)	31008	8174 ROUTE 112 DISRAELI QC	G0N 1E0	Téléphone fourrière: (418) 449-2472 Téléphone 24 hres: (418) 449-3408	Région 12 Chaudière-Appalaches Mrc: L'Amiante
DOLBEAU					
TRANSPORT ST-FELICIEN LTEE (*)	92002	1641 RUE DES PEUPLIERS DOLBEAU QC	G8L 1R1	Téléphone fourrière: (418) 276-3880 Téléphone 24 hres: (418) 671-1056	Région 02 Saguenay-Lac-Saint-Jean Mrc: Maria-Chapelaine

Date des données: 1998/04/01

Service Soutien aux corps policiers (PQ41025)

Imprimé le 98-04-01

L'astérisque identifie les fourrières pouvant recevoir des véhicules lourds.

Société de l'assurance automobile du Québec

Réseau des fourrières reconnues par les municipalités pour la saisie des véhicules

DONNACONA

GARAGE MARTIN COTE

34004

435 ROUTE 138
DONNACONA
QC

G0A 1T0

Téléphone fourrière: (418) 285-0417
Téléphone 24 hres: (418) 285-9577

Région 03
Québec
Mrc: Portneuf

DRUMMONDVILLE

GARAGE J. FORTIER ENR. (*)

49001

4210 BOUL. ST-JOSEPH
DRUMMONDVILLE
QC

J2B 1T7

Téléphone fourrière: (819) 472-4848
Téléphone 24 hres: (819) 472-4848

Région 04
Mauricie-Bois-Francis
Mrc: Drummond

GARAGE BLANCHARD ENR.

49002

1645 BOUL. MERCURE
DRUMMONDVILLE
QC

J2B 3N2

Téléphone fourrière: (819) 472-6319
Téléphone 24 hres: (819) 478-3082

Région 04
Mauricie-Bois-Francis
Mrc: Drummond

GARAGE DIONNE

49003

1495 BOUL. MERCURE
DRUMMONDVILLE
QC

J2B 3M5

Téléphone fourrière: (819) 477-6404
Téléphone 24 hres: (819) 477-7363

Région 04
Mauricie-Bois-Francis
Mrc: Drummond

GARAGE DUGUAY (*)

49004

1440 BOUL. LEMIRE
DRUMMONDVILLE
QC

J2C 5A4

Téléphone fourrière: (819) 478-7455
Téléphone 24 hres: (819) 475-9440

Région 04
Mauricie-Bois-Francis
Mrc: Drummond

REMORQUAGE GERARD MASSICOTTE (*)

49006

110 RUE RHEA
DRUMMONDVILLE
QC

J2B 8A9

Téléphone fourrière: (819) 477-3527
Téléphone 24 hres: (819) 477-3527

Région 04
Mauricie-Bois-Francis
Mrc: Drummond

EAST BROUGHTON

CAROSSERIE REJEAN BERNARD (*)

31004

4274 ROUTE 112
EAST BROUGHTON
QC

G0N 1G0

Téléphone fourrière: (418) 427-2140
Téléphone 24 hres: (418) 427-2632

Région 12
Chaudière-Appalaches
Mrc: L'Amiante

Société de l'assurance automobile du Québec

Réseau des fourrières reconnues par les municipalités pour la saisie des véhicules

EAST-ANGUS						
STATION DE SERVICE GAETAN ROY (*)	41001	54 ANGUS NORD EAST-ANGUS QC	JOB 1R0	Téléphone fourrière: (819) 832-2952 Téléphone 24 hres: (819) 832-2952	Région 05 Estrie Mrc: Le Haut-Saint-François	
CENTRE DE L'AUTO ANGUS ENR. (*)	41002	38 ANGUS SUD EAST-ANGUS QC	JOB 1R0	Téléphone fourrière: (819) 832-3478 Téléphone 24 hres: (819) 820-5505	Région 05 Estrie Mrc: Le Haut-Saint-François	
GARAGE LAFLOTTE & CORRIVEAU (*)	41003	186 ANGUS SUD EAST-ANGUS QC	JOB 1R0	Téléphone fourrière: (819) 832-2190 Téléphone 24 hres: (819) 832-2190	Région 05 Estrie Mrc: Le Haut-Saint-François	
SYLVAIN ROY SHELL SERVICE	41004	266 ANGUS-SUD EAST-ANGUS QC	JOB 1R0	Téléphone fourrière: (819) 832-3087 Téléphone 24 hres: (819) 823-5060	Région 05 Estrie Mrc: Le Haut-Saint-François	
EASTMAN						
GARAGE JEAN BOISVERT (*)	45006	609 RUE PRINCIPALE EASTMAN QC	JOE 1P0	Téléphone fourrière: (514) 297-2579 Téléphone 24 hres: (514) 297-2579	Région 05 Estrie Mrc: Memphrémagog	
ETANG-DU-NORD.						
RECYCLAGE B.J.M. INC (*)	01002	033 CHEMIN PARC INDUSTRIEL ETANG-DU-NORD. QC	G0B 1E0	Téléphone fourrière: (418) 986-3705 Téléphone 24 hres: (418) 937-3292	Région 11 Gaspésie-Iles-de-la-Madeleine Mrc: Les Iles-de-la-Madeleine	
ETANG.DU.NORD.						
SERVICE ROUTIER LEON LAPIERRE INC (*)	01001	1066 CHEMIN LAVERRIERE ETANG.DU.NORD. QC	G0B 1B0	Téléphone fourrière: (418) 986-3377 Téléphone 24 hres: (418) 986-3377	Région 11 Gaspésie-Iles-de-la-Madeleine Mrc: Les Iles-de-la-Madeleine	
FARNHAM						
REMORQUAGE 4 SAISONS (*)	46002	320 RUE PRINCIPALE OUEST FARNHAM QC	J2N 2R9	Téléphone fourrière: (514) 293-4567 Téléphone 24 hres: (514) 293-4567	Région 16 Montérégie Mrc: Brome-Missisquoi	
FASSETT						
GARAGE FASSETT	80001	82 RUE PRINCIPALE FASSETT QC	JOV 1H0	Téléphone fourrière: (819) 423-6278 Téléphone 24 hres: (819) 423-6278	Région 07 Outaouais Mrc: Papineau	

Société de l'assurance automobile du Québec

Réseau des fourrières reconnues par les municipalités pour la saisie des véhicules

FLEURIMONT					
MARIO DION REMORQUAGE (*)	43004	2860 KING EST FLEURIMONT QC	JIG 5B1	Téléphone fourrière: (819) 562-1772 Téléphone 24 hres: (819) 562-1772	Région 05 Estrie Mrc: Sherbrooke
FORESTVILLE					
GARAGE GUY DIOTTE (*)	95002	236 ROUTE 138 FORESTVILLE C.P. 201 QC	GOT 1E0	Téléphone fourrière: (418) 587-4675 Téléphone 24 hres: (418) 587-4929	Région 09 Côte-Nord Mrc: La Haute-Côte-Nord
GASPE					
STATION SERVICE PHILIPPE COTE	03004	160 BOUL. GASPE GASPE QC	GOC 1R0	Téléphone fourrière: (418) 368-2387 Téléphone 24 hres: (418) 368-2262	Région 11 Gaspésie-Iles-de-la-Madeleine Mrc: La Côte-de-Gaspé
GATINEAU					
REMORQUAGE L.S. BOUCHARD INC. (*)	81001	171 RUE POUPORE GATINEAU QC	J8P 7C7	Téléphone fourrière: (819) 643-3000 Téléphone 24 hres: (819) 663-7530	Région 07 Outaouais Mrc: Communauté Urbaine de l'Outaouai
1863-1745 QUEBEC INC PIECES D'AUTOS CARRIER ENR (*)	82005	1455 MONTEE-PAIEMENT GATINEAU QC	J8V 3N1	Téléphone fourrière: (819) 671-6655 Téléphone 24 hres: (819) 671-6655	Région 07 Outaouais Mrc: Les Collines de l'Outaouais
GRACEFIELD					
GARAGE BOISVENUE (*)	83001	102 RUE ST-JOSEPH GRACEFIELD QC	J0X 1W0	Téléphone fourrière: (819) 463-2990 Téléphone 24 hres: (819) 463-2990	Région 07 Outaouais Mrc: La Vallée-de-la-Gatineau
GRANBY					
FOURRIERE MUNICIPALE DE LA SECURITE PUBLIQUE DE GRANBY (*)	47001	125 RUE SIMONDS SUD GRANBY QC	J2J 1P7	Téléphone fourrière: (514) 776-8337 Téléphone 24 hres: (514) 776-3333	Région 16 Montérégie Mrc: La Haute-Yamaska
GRAND'MERE					
VILLE DE GRAND'MERE (*)	36003	1000 1ERE AVENUE GRAND'MERE QC	G9T 2Z3	Téléphone fourrière: (819) 538-3333 Téléphone 24 hres: (819) 538-3333	Région 04 Mauricie-Bois-Francs Mrc: Le Centre-de-la-Mauricie
GRAND-SAINT-ESPRIT					
GARAGE C. PINARD & FILS INC. (*)	50004	5300 RUE PRINCIPALE GRAND-SAINT-ESPRIT QC	J0G 1B0	Téléphone fourrière: (819) 289-2971 Téléphone 24 hres: (819) 293-9243	Région 04 Mauricie-Bois-Francs Mrc: Nicolet-Yamaska

Date des données: 1998/04/01

Service Soutien aux corps policiers (PQ41025)

Imprimé le 98-04-01

L'astérisque identifie les fourrières pouvant recevoir des véhicules lourds.

Société de l'assurance automobile du Québec

Réseau des fourrières reconnues par les municipalités pour la saisie des véhicules

GRANDE-RIVIERE

PIECES D'AUTOS J.L.M. INC (*)

02001

142 ST-HILAIRE
GRANDE-RIVIERE
QC

G0C 1V0

Téléphone fourrière: (418) 385-3913

Téléphone 24 hres: (418) 689-9151

Région 11

Gaspésie-Iles-de-la-Madeleine

Mrc: Pabok

GARAGE WILSON METHOT

02002

134 GRANDE-ALLEE OUEST
GRANDE-RIVIERE
QC

G0C 1V0

Téléphone fourrière: (418) 385-3662

Téléphone 24 hres: (418) 385-3662

Région 11

Gaspésie-Iles-de-la-Madeleine

Mrc: Pabok

GRANDE-VALLEE

GARAGE COTE ESSO SERVICE

03001

34 SAINT-FRANCOIS-XAVIER OUEST
GRANDE-VALLEE
QC

G0E 1K0

Téléphone fourrière: (418) 393-2233

Téléphone 24 hres: (418) 731-9176

Région 11

Gaspésie-Iles-de-la-Madeleine

Mrc: La Côte-de-Gaspé

GRENVILLE

REMORQUAGE STEPHANE POIRIER (*)

76002

111 RUE QUEEN
GRENVILLE
QC

J0V 1J0

Téléphone fourrière: (819) 242-2060

Téléphone 24 hres: (819) 242-2060

Région 15

Les Laurentides

Mrc: Argenteuil

GRONDINES

SERVICE DE REMORQUAGE CLEMENT
FAUCHER INC. (*)

34001

93 ROUTE 138
GRONDINES
QC

G0A 1W0

Téléphone fourrière: (418) 268-8364

Téléphone 24 hres: (418) 268-8693

Région 03

Québec

Mrc: Portneuf

GUERIN

GARAGE REJEAN ARBOUR ENR.

85004

1018 ROUTE 391
GUERIN C.P. 1079
QC

J0Z 2E0

Téléphone fourrière: (819) 784-7723

Téléphone 24 hres: (819) 784-7723

Région 08

Abitibi-Témiscamingue

Mrc: Témiscamingue

HAVRE ST-PIERRE

RECUPERATION DU HAVRE (*)

98102

1157 RUE DU FER
HAVRE ST-PIERRE C.P. 743
QC

G0G 1P0

Téléphone fourrière: (418) 538-2024

Téléphone 24 hres: (418) 538-6233

Région 09

Côte-Nord

Mrc: Minganie

HEBERTVILLE

GARAGE MARTIN ET CLAUDE COTE (*)

93002

439 TURGEON
HEBERTVILLE
QC

G0W 1S0

Téléphone fourrière: (418) 344-1304

Téléphone 24 hres: (418) 344-1136

Région 02

Saguenay-Lac-Saint-Jean

Mrc: Lac-Saint-Jean-Est

HENRYVILLE

GARAGE STEPHANE BELHUMEUR ENR. (*)

56010

1479 ROUTE 133
HENRYVILLE
QC

J0J 1E0

Téléphone fourrière: (514) 244-5860

Téléphone 24 hres: (514) 744-9620

Région 16

Montréal

Mrc: Le Haut-Richelieu

Date des données: 1998/04/01

Service Soutien aux corps policiers (PQ41025)

Imprimé le 98-04-01

L'astérisque identifie les fourrières pouvant recevoir des véhicules lourds.

Société de l'assurance automobile du Québec

Réseau des fourrières reconnues par les municipalités pour la saisie des véhicules

HEROUXVILLE

REMORQUAGE SYLVAIN ENR.

35003

1821 RANG ST-PIERRE
HEROUXVILLE
QC

G0X 1J0

Téléphone fourrière: (418) 365-3040

Téléphone 24 hres: (418) 365-2121

Région 04

Mauricie-Bois-Francs

Mrc: Mékinac

HULL

REMORQUAGE HENRIE (*)

81004

25 COUSINEAU
HULL
QC

J8Y 3M9

Téléphone fourrière: (819) 771-4242

Téléphone 24 hres: (819) 771-4242

Région 07

Outaouais

Mrc: Communauté Urbaine de l'Outaouai

REMORQUAGE HULL-OTTAWA (*)

81006

40 RUE JUNEAU
HULL
QC

J8Z 2B9

Téléphone fourrière: (819) 778-2600

Téléphone 24 hres: (819) 770-7777

Région 07

Outaouais

Mrc: Communauté Urbaine de l'Outaouai

HUNTINGDON

ROCH TREPANIER AUTOMOBILE INC. (*)

69001

109 RIDGE
HUNTINGDON C.P. 1808
QC

J0S 1H0

Téléphone fourrière: (514) 264-5356

Téléphone 24 hres: (514) 371-4124

Région 16

Montréal

Mrc: Le Haut-Saint-Laurent

GARAGE CARRIGAN INC.

69003

42 RUE CHATEAUGUAY
HUNTINGDON
QC

J0S 1H0

Téléphone fourrière: (514) 264-3833

Téléphone 24 hres: (514) 264-3833

Région 16

Montréal

Mrc: Le Haut-Saint-Laurent

H. WELBURN & FILS INC. (*)

69004

47 RUE CHATEAUGUAY
HUNTINGDON
QC

J0S 1H0

Téléphone fourrière: (514) 264-3518

Téléphone 24 hres: (514) 264-6216

Région 16

Montréal

Mrc: Le Haut-Saint-Laurent

C.J. KYLE LTD.

69005

147 RUE CHATEAUGUAY
HUNTINGDON
QC

J0S 1H0

Téléphone fourrière: (514) 264-5321

Téléphone 24 hres: (514) 264-3144

Région 16

Montréal

Mrc: Le Haut-Saint-Laurent

IBERVILLE

GARAGE PIERRE DUBOIS

56003

1107 BOUL. D'IBERVILLE
IBERVILLE
QC

J2X 4B1

Téléphone fourrière: (514) 358-5186

Téléphone 24 hres: (514) 358-5186

Région 16

Montréal

Mrc: Le Haut-Richelieu

ILE-PERROT

FOURRIERE MUNICIPALE ILE PERROT (*)

71001

106 BOUL PERROT
ILE-PERROT
QC

J7V 3G1

Téléphone fourrière: (514) 453-2262

Téléphone 24 hres: (514) 453-2262

Région 16

Montréal

Mrc: Veaudreuil-Soulanges

Société de l'assurance automobile du Québec

Réseau des fourrières reconnues par les municipalités pour la saisie des véhicules

ISLE-VERTE

ENTREPRISES CAMILLE DUMONT INC. (*)

12007

180 COTEAU DU TUFF
ISLE-VERTE
QC

G0L 1K0

Téléphone fourrière: (418) 898-3340

Téléphone 24 hres: (418) 898-3340

Région 01

Bas-Saint-Laurent

Mrc: Rivière-du-Loup

JOLIETTE

ENTREPRISES LARRY DUCHARME INC. (*)

61001

606 SCAPA
JOLIETTE
QC

J6E 2T8

Téléphone fourrière: (514) 759-9112

Téléphone 24 hres: (514) 759-9112

Région 14

Lanaudière

Mrc: Joliette

JONQUIERE

REMORQUAGE TRANSPORT TREMBLAY INC. (*) 94012

2305 RUE ALEXIS-LE-TROTTEUR
JONQUIERE
QC

G7X 9H8

Téléphone fourrière: (418) 695-2216

Téléphone 24 hres: (418) 695-2216

Région 02

Saguenay-Lac-Saint-Jean

Mrc: Le Fjord-du-Saguenay

L'ANGE-GARDIEN

REMORQUAGE DE L'ANGE-GARDIEN (*)

82008

897 ROUTE 309
L'ANGE-GARDIEN
QC

J8L 4B6

Téléphone fourrière: (819) 986-3821

Téléphone 24 hres: (819) 986-2948

Région 07

Outaouais

Mrc: Les Collines de l'Outaouais

L'ANNONCIATION

AUTOMOBILE BOILEAU LTEE (*)

79001

1457 RUE PRINCIPALE SUD
L'ANNONCIATION
QC

J0T 1T0

Téléphone fourrière: (819) 264-2193

Téléphone 24 hres: (819) 275-2104

Région 15

Les Laurentides

Mrc: Antoine-Labelle

L'ASSOMPTION

REMORQUAGE L'ASSOMPTION

60005

238 BOUCHARD
L'ASSOMPTION
QC

J5W 1J4

Téléphone fourrière: (514) 589-4176

Téléphone 24 hres: (514) 589-4176

Région 14

Lanaudière

Mrc: L'Assomption

CENTRE DE MECANIQUE THIBAUT

60006

175 DORVAL
L'ASSOMPTION
QC

J5W 1R9

Téléphone fourrière: (514) 865-7566

Téléphone 24 hres: (514) 589-7417

Région 14

Lanaudière

Mrc: L'Assomption

L'ILE-AUX-COUDRES

GARAGE OVILA DUFOUR INC

16001

152 ROYALE OUEST
L'ILE-AUX-COUDRES
QC

G0A 3J0

Téléphone fourrière: (418) 438-2408

Téléphone 24 hres: (418) 438-2408

Région 03

Québec

Mrc: Charlevoix

LA DORE

GARAGE ROCHEFORT & FRERES (*)

91002

3560 RANG ST-PAUL
LA DORE
QC

G8J 1C2

Téléphone fourrière: (418) 256-3509

Téléphone 24 hres: (418) 256-3509

Région 02

Saguenay-Lac-Saint-Jean

Mrc: Le Domaine-du-Roy

Date des données: 1998/04/01

Service Soutien aux corps policiers (PQ41025)

Imprimé le 98-04-01

L'astérisque identifie les fourrières pouvant recevoir des véhicules lourds.

Société de l'assurance automobile du Québec

Réseau des fourrières reconnues par les municipalités pour la saisie des véhicules

LA MALBAIE-POINTE-AU-PIC					
GARAGE TREMBLAY AUTOMOBILES INC	15002	500 RUE ST-ETIENNE LA MALBAIE-POINTE-AU-PIC QC	G5A 1H5	Téléphone fourrière: (418) 665-2924 Téléphone 24 hres: (418) 665-2924	Région 03 Québec Mrc: Charlevoix-Est
LA POCATIERE					
R. PLOURDE AUTOMOBILES (*)	14002	1300 4E AVENUE LA POCATIERE C.P. 727 QC	G0R 1Z0	Téléphone fourrière: (418) 856-2621 Téléphone 24 hres: (800) 556-0557	Région 01 Bas-Saint-Laurent Mrc: Kamouraska
ALIGNEMENTS DUBE ENR	14003	1302 4E AVENUE LA POCATIERE C.P. 133 QC	G0R 1Z0	Téléphone fourrière: (418) 856-1380 Téléphone 24 hres: (418) 856-1380	Région 01 Bas-Saint-Laurent Mrc: Kamouraska
LA PRAIRIE					
REMORQUAGE INTERMUNICIPAL INC (*)	67007	1290 BOUL TASCHEREAU LA PRAIRIE QC	J5R 1X1	Téléphone fourrière: (514) 659-1092 Téléphone 24 hres: (514) 659-1092	Région 16 Montréal Mrc: Roussillon
LA SARRE					
REMORQUAGE 200 (*)	87001	92 RUE SAULNIER LA SARRE QC	J9Z 1R5	Téléphone fourrière: (819) 339-5371 Téléphone 24 hres: (819) 339-5371	Région 08 Abitibi-Témiscamingue Mrc: Abitibi-Ouest
NICOL AUTO INC. (*)	87002	83 8E AVENUE EST LA SARRE QC	J9Z 1N5	Téléphone fourrière: (819) 333-5467 Téléphone 24 hres: (819) 333-7778	Région 08 Abitibi-Témiscamingue Mrc: Abitibi-Ouest
LA TUQUE					
GARAGE GERMAIN & AUDY INC.	90001	298 RUE BOSTONNAIS LA TUQUE QC	G9X 2G3	Téléphone fourrière: (819) 523-2251 Téléphone 24 hres: (819) 523-5551	Région 04 Mauricie-Bois-Francs Mrc: Le Haut-Saint-Maurice
CARROSSERIE R 2000 (*)	90002	839 ROUTE 155 NORD LA TUQUE QC	G9X 3N6	Téléphone fourrière: (819) 523-2000 Téléphone 24 hres: (819) 523-2000	Région 04 Mauricie-Bois-Francs Mrc: Le Haut-Saint-Maurice
LABELLE					
LA BELLE CARROSSERIE ENR. (*)	78005	581 CHEMIN BROUSSEAU LABELLE C.P. 305 QC	J0T 1H0	Téléphone fourrière: (819) 686-3222 Téléphone 24 hres: (819) 425-0350	Région 15 Les Laurentides Mrc: Les Laurentides

Société de l'assurance automobile du Québec

Réseau des fourrières reconnues par les municipalités pour la saisie des véhicules

LAC BROME

GARAGE P. MULLARKEY

46003

341 CHEMIN KNOWLTON
LAC BROME
QC

JOE 1V0

Téléphone fourrière: (514) 243-5112

Téléphone 24 hres: (514) 243-5112

Région 16

Montréal

Mrc: Brome-Missisquoi

LAC-ETCHEMIN

GARAGE REMORQUAGE DU LAC (*)

28005

200 ROUTE 277
LAC-ETCHEMIN
QC

GOR1C0

Téléphone fourrière: (418) 625-5555

Téléphone 24 hres: (418) 625-5555

Région 12

Chaudière-Appalaches

Mrc: Les Etchemins

LACHENAIE

FOURRIERE MUNICIPALE LACHENAIE (*)

64001

1057 RUE NATIONALE
LACHENAIE
QC

J6W 4M4

Téléphone fourrière: (514) 964-8000

Téléphone 24 hres: (514) 964-8000

Région 14

Lanaudière

Mrc: Les Moulins

LACHUTE

SERVICE AUTO A.N.G. (*)

76001

85 RUE PRINCIPALE
LACHUTE
QC

J8H 3A6

Téléphone fourrière: (514) 562-6165

Téléphone 24 hres: (514) 562-2442

Région 15

Les Laurentides

Mrc: Argenteuil

LACOLLE

GARAGE A. RACINE & FILS LTEE (*)

56008

73 RUE DE L'EGLISE SUD
LACOLLE
QC

JOJ 1J0

Téléphone fourrière: (514) 246-3992

Téléphone 24 hres: (514) 246-3992

Région 16

Montréal

Mrc: Le Haut-Richelieu

LAROCHE

GARAGE YVES BEZEAU (*)

94009

498 BOUL. DU ROYAUME
LAROCHE
QC

G0W 1Z0

Téléphone fourrière: (418) 547-5012

Téléphone 24 hres: (418) 695-9959

Région 02

Saguenay-Lac-Saint-Jean

Mrc: Le Fjord-du-Saguenay

LAURIER-STATION

BRETON REMORQUAGE INC. (*)

33001

100 RUE OLIVIER
LAURIER-STATION
QC

G0S 1N0

Téléphone fourrière: (418) 728-5000

Téléphone 24 hres: (418) 728-5000

Région 12

Chaudière-Appalaches

Mrc: Lotbinière

Société de l'assurance automobile du Québec

Réseau des fourrières reconnues par les municipalités pour la saisie des véhicules

LAVAL

VILLE DE LAVAL DIVISION
MAGASINS, RECUPERATION ET FOURRIERE(*)

65001 1535 RUE CUNARD
LAVAL C.P. 422 Succ. ST-MARTIN
QC H7V 3Z4

Téléphone fourrière: (514) 662-4583
Téléphone 24 hres: (514) 662-8026

Région 13

Laval

Mrc: Laval

SERVICE ROUTIER MAROIS (*)

65002 1616 AUTOROUTE 440
LAVAL
QC H7M 5E5

Téléphone fourrière: (514) 669-2000
Téléphone 24 hres: (514) 669-5520

Région 13

Laval

Mrc: Laval

SERVICE ROUTIER LAVALOIS (*)

65003 5368 BOUL CLEROUX
LAVAL
QC H4E 2E9

Téléphone fourrière: (514) 686-9280
Téléphone 24 hres: (800) 455-5514

Région 13

Laval

Mrc: Laval

LAVALTRIE

REMORQUAGE EXPRESS (*)

52001 450 NOTRE-DAME
LAVALTRIE
QC J0K 1H0

Téléphone fourrière: (514) 586-3084
Téléphone 24 hres: (514) 586-3084

Région 14

Lanaudière

Mrc: D'Autray

GARAGE R. TESSIER INC. (*)

52003 360 CHEMIN LAVALTRIE
LAVALTRIE
QC J0K 1H0

Téléphone fourrière: (514) 586-2451
Téléphone 24 hres: (514) 586-2451

Région 14

Lanaudière

Mrc: D'Autray

GARAGE R. FONTAINE INC. (*)

52005 975 NOTRE-DAME
LAVALTRIE
QC J0K 1H0

Téléphone fourrière: (514) 586-1549
Téléphone 24 hres: (514) 586-1549

Région 14

Lanaudière

Mrc: D'Autray

LE BIC

GARAGE MAURICE THERIAULT (*)

10002 229 RUE SAINTE-CECILE
LE BIC
QC G0L 1B0

Téléphone fourrière: (418) 736-4709
Téléphone 24 hres: (418) 736-4709

Région 01

Bas-Saint-Laurent

Mrc: Rimouski-Neigette

LE GARDEUR

FOURRIERE VILLE DE LE GARDEUR (*)

60007 1 MONTEE DES ARSENEAUX
LE GARDEUR
QC J5Z 2C1

Téléphone fourrière: (514) 581-3141
Téléphone 24 hres: (514) 581-3141

Région 14

Lanaudière

Mrc: L'Assomption

LEBEL-SUR-QUEVILLON

AUTOMOBILES SENEX LTEE

99101 1006 BOUL. QUEVILLON
LEBEL-SUR-QUEVILLON
QC J0Y 1X0

Téléphone fourrière: (819) 755-4848
Téléphone 24 hres: (819) 755-4848

Région 10

Nord du Québec

Mrc: Territoire conventionné

STATION SERVICE GILLES LEVESQUE INC. (*)

99102 101 PRINCIPALE SUD
LEBEL-SUR-QUEVILLON C.P. 1060
QC J0Y 1X0

Téléphone fourrière: (819) 755-4257
Téléphone 24 hres: (819) 755-4257

Région 10

Nord du Québec

Mrc: Territoire conventionné

Date des données: 1998/04/01

Service Soutien aux corps policiers (PQ41025)

Imprimé le 98-04-01

L'astérisque identifie les fourrières pouvant recevoir des véhicules lourds.

Société de l'assurance automobile du Québec

Réseau des fourrières reconnues par les municipalités pour la saisie des véhicules

LES CEDRES

LES ENCANS LAURENTIDES (*)	71003	870 CHEMIN ST-FEREOL LES CEDRES QC	JOP 1LO	Téléphone fourrière: (514) 452-4098 Téléphone 24 hres: (514) 452-4098	Région 16 Montérégie Mrc: Veaudreuil-Soulanges
SERVICE DE REMORQUAGE LEGAULT ENR	71014	870 CHEMIN ST-FEREOL LES CEDRES QC	JOP 1LO	Téléphone fourrière: (514) 452-4541 Téléphone 24 hres: (514) 591-6036	Région 16 Montérégie Mrc: Veaudreuil-Soulanges

LES ESCOUMINS

JEANNINE BOULIANNE INC.	95004	379 ROUTE 138 LES ESCOUMINS QC	GOT 1K0	Téléphone fourrière: (418) 233-2805 Téléphone 24 hres: (418) 233-2805	Région 09 Côte-Nord Mrc: La Haute-Côte-Nord
-------------------------	-------	--------------------------------------	---------	--	---

LEVIS

STATION SERVICE CLEMENT FOURNIER INC (*)	24001	4560 BOUL. DE LA RIVE-SUD LEVIS QC	G6W 6M7	Téléphone fourrière: (418) 837-1951 Téléphone 24 hres: (418) 837-1951	Région 12 Chaudière-Appalaches Mrc: Desjardins
REMORQUAGE LA TRAVERSE INC (*)	24002	863 RUE ALEXANDRE App D LEVIS QC	G6V 7M5	Téléphone fourrière: (418) 833-2999 Téléphone 24 hres: (418) 833-2999	Région 12 Chaudière-Appalaches Mrc: Desjardins

LONGUEUIL

SERVICE DE REMORQUAGE DE LONGUEUIL INC (*)	58003	1817 BOULEVARD TASCHEREAU LONGUEUIL QC	J4K 2X9	Téléphone fourrière: (514) 442-2121 Téléphone 24 hres: (514) 442-2121	Région 16 Montérégie Mrc: Champlain
GARAGE REPARATECK LTEE	58004	1400 RUE LABADIE(PARC INDUSTRIEL #2) LONGUEUIL QC	J4N 1C7	Téléphone fourrière: (514) 679-2776 Téléphone 24 hres: (514) 442-0950	Région 16 Montérégie Mrc: Champlain

LORRAINVILLE

GARAGE NORMAND POUDRIER INC	85001	28 RUE DE L'EGLISE LORRAINVILLE C.P. 448 QC	J0Z 2R0	Téléphone fourrière: (819) 625-2711 Téléphone 24 hres: (819) 625-2343	Région 08 Abitibi-Témiscamingue Mrc: Témiscamingue
CLEMENT CHRYSLER DODGE LTEE (*)	85002	73 RUE DE L'EGLISE LORRAINVILLE C.P. 429 QC	J0Z 2R0	Téléphone fourrière: (819) 625-2187 Téléphone 24 hres: (819) 625-2993	Région 08 Abitibi-Témiscamingue Mrc: Témiscamingue

Société de l'assurance automobile du Québec

Réseau des fourrières reconnues par les municipalités pour la saisie des véhicules

LOUISEVILLE

GARAGE ROBERT FERRON (*)

51001

830 CHACOURA
LOUISEVILLE C.P. 131
QC

J5V 2L4

Téléphone fourrière: (819) 228-2133

Téléphone 24 hres: (819) 228-2133

Région 04

Mauricie-Bois-Francs

Mrc: Maskinongé

LUSKVILLE

GARAGE MARC LEGENDRE ENR. (*)

82009

1864 ROUTE 148
LUSKVILLE
QC

J0X 2G0

Téléphone fourrière: (819) 455-2252

Téléphone 24 hres: (819) 455-2523

Région 07

Outaouais

Mrc: Les Collines de l'Outaouais

MAGOG

DEBOSSÉLAGE ORFORD ENR. (*)

45001

140 BRASSARD
MAGOG
QC

J1X 1P9

Téléphone fourrière: (819) 868-1552

Téléphone 24 hres: (819) 823-5666

Région 05

Etrie

Mrc: Memphrémagog

GARAGE RICHARD BELANGER (*)

45002

1385 RUE.DIDACE
MAGOG
QC

J1X 2R1

Téléphone fourrière: (819) 843-6262

Téléphone 24 hres: (819) 843-6262

Région 05

Etrie

Mrc: Memphrémagog

GARAGE ROSAIRE GIGUERE

45004

1435 RUE ST-PATRICE EST
MAGOG
QC

J1X 1V7

Téléphone fourrière: (819) 843-8440

Téléphone 24 hres: (819) 843-8440

Région 05

Etrie

Mrc: Memphrémagog

REMORQUAGE OXFORD (*)

45005

141 RUE BEAUDOIN
MAGOG
QC

J1X 4X1

Téléphone fourrière: (819) 847-2323

Téléphone 24 hres: (819) 847-2323

Région 05

Etrie

Mrc: Memphrémagog

MANIWAKI

GARAGE AURELE MORIN (*)

83002

209 ROUTE 107, R.R. 1
MANIWAKI
QC

J9E 3A8

Téléphone fourrière: (819) 449-2076

Téléphone 24 hres: (819) 449-5147

Région 07

Outaouais

Mrc: La Vallée-de-la-Gatineau

MARIA

GARAGE JACQUES BOUDREAU (*)

06001

143 BOUL PERRON OUEST
MARIA
QC

G0C 1Y0

Téléphone fourrière: (418) 727-3251

Téléphone 24 hres: (418) 727-9167

Région 11

Gaspésie-Iles-de-la-Madeleine

Mrc: Avignon

Société de l'assurance automobile du Québec

Réseau des fourrières reconnues par les municipalités pour la saisie des véhicules

MARIEVILLE						
GARAGE P. GINGRAS (*)	55001	1160 RUE CHAMBLY MARIEVILLE QC	J3M 1H3	Téléphone fourrière: (514) 460-3000 Téléphone 24 hres: (514) 892-4380	Région 16 Montréal	Mrc: Rouville
GARAGE GHISLAIN RODIER (*)	55002	1487 DU PONT MARIEVILLE QC	J3M 1G2	Téléphone fourrière: (514) 460-2141 Téléphone 24 hres: (514) 460-3277	Région 16 Montréal	Mrc: Rouville
MASCOUCHE						
REMORQUAGE STEPHANE ENR. (*)	64003	136 CHEMIN DES ANGLAIS MASCOUCHE QC	J7L 3N6	Téléphone fourrière: (514) 477-9689 Téléphone 24 hres: (514) 477-9689	Région 14 Lanaudière	Mrc: Les Moulins
MASHTEUIASTH						
GARAGE STATION PLUS ENR. (*)	91004	1371 RUE OUIATCHOUAN MASHTEUIASTH QC	G0W 2H0	Téléphone fourrière: (418) 275-4422 Téléphone 24 hres: (418) 275-8799	Région 02 Saguenay-Lac-Saint-Jean	Mrc: Le Domaine-du-Roy
MASKINONGE						
GARAGE PIERRE LESSARD (*)	51002	203 RANG DU BRULE MASKINONGE QC	J0K 1N0	Téléphone fourrière: (819) 227-4885 Téléphone 24 hres: (819) 227-4885	Région 04 Mauricie-Bois-Francs	Mrc: Maskinongé
MATANE						
LE SERVICE DE REMORQUAGE ST-LAURENT INC. (*)	08001	261 RUE FRASER MATANE QC	G4W 3H8	Téléphone fourrière: (418) 562-0717 Téléphone 24 hres: (418) 562-4261	Région 01 Bas-Saint-Laurent	Mrc: Matane
MCMASTERVILLE						
STATION SERVICE NORMAND ET NORMAND LTEE	57004	970 RUE BERNARD-PILON MCMASTERVILLE QC	J3G 1L6	Téléphone fourrière: (514) 467-0350 Téléphone 24 hres: (514) 467-0350	Région 16 Montréal	Mrc: La Vallée-du-Richelieu
MCWATTERS						
REMORQUES PERREAULT	86002	2625 ROUTE DE MCWATTERS MCWATTERS QC	J9X 5B7	Téléphone fourrière: (514) 797-2326 Téléphone 24 hres: (514) 797-2326	Région 08 Abitibi-Témiscamingue	Mrc: Rouyn-Noranda
MELOCHEVILLE						
GARAGE DANIEL CHARLEBOIS CENTRE DE SERVICE INC (*)	70004	154 ROUTE 132 MELOCHEVILLE QC	J0S 1J0	Téléphone fourrière: (514) 225-4828 Téléphone 24 hres: (514) 225-4828	Région 16 Montréal	Mrc: Beauharnois-Salaberry

Date des données: 1998/04/01

Service Soutien aux corps policiers (PQ41025)

Imprimé le 98-04-01

L'astérisque identifie les fourrières pouvant recevoir des véhicules lourds.

Société de l'assurance automobile du Québec

Réseau des fourrières reconnues par les municipalités pour la saisie des véhicules

METABETCHOUAN

GARAGE SYLVAIN BOUDREAULT

93005

59 RANG CARON
METABETCHOUAN
QC

G0W 2A0

Téléphone fourrière: (418) 349-2466

Téléphone 24 hres: (418) 349-2171

Région 02

Saguenay-Lac-Saint-Jean

Mrc: Lac-Saint-Jean-Est

LAJOIE AUTO ENR

93006

60 RUE DES ERABLES
METABETCHOUAN
QC

G0W 2A0

Téléphone fourrière: (418) 349-2666

Téléphone 24 hres: (418) 349-3789

Région 02

Saguenay-Lac-Saint-Jean

Mrc: Lac-Saint-Jean-Est

MISTASSINI

REMORQUAGE CLEMENT SAVARD ENR (*)

92001

382 BOUL. DEQUEN
MISTASSINI
QC

G8M 2A9

Téléphone fourrière: (418) 276-5489

Téléphone 24 hres: (418) 276-5489

Région 02

Saguenay-Lac-Saint-Jean

Mrc: Maria-Chapdelaine

MONT-JOLI

GROUPE LECHASSEUR LTEE (*)

09001

1900 BOUL. GABOURY
MONT-JOLI
QC

G5H 3L1

Téléphone fourrière: (418) 775-3655

Téléphone 24 hres: (418) 775-3655

Région 01

Bas-Saint-Laurent

Mrc: La Mitis

GARAGE FOURNIER & FILS ENR.

09002

1384 BOUL. JACQUES-CARTIER
MONT-JOLI
QC

G5H 2G7

Téléphone fourrière: (418) 775-5078

Téléphone 24 hres: (418) 775-5076

Région 01

Bas-Saint-Laurent

Mrc: La Mitis

REMORQUAGE PROVINCIAL JACQUES D'ANJOU INC. (*)

09003

1199 BOUL. JACQUES CARTIER
MONT-JOLI C.P. 763
QC

763

Téléphone fourrière: (418) 775-5615

Téléphone 24 hres: (418) 739-4010

Région 01

Bas-Saint-Laurent

Mrc: La Mitis

MONT-LAURIER

HUBERT DOUCET DEBOSELAGE INC

79004

530 RUE ACHIM
MONT-LAURIER
QC

J9L 2H4

Téléphone fourrière: (819) 623-1262

Téléphone 24 hres: (819) 623-1957

Région 15

Les Laurentides

Mrc: Antoine-Labelle

MONT-SAINT-HILAIRE

GARAGE ST-HILAIRE INC.

57005

200 CHEMIN DES PATRIOTES SUD
MONT-SAINT-HILAIRE
QC

J3H 3R4

Téléphone fourrière: (514) 467-3302

Téléphone 24 hres: (514) 467-3302

Région 16

Montréal

Mrc: La Vallée-du-Richelieu

MONTMAGNY

LES AUTOMOBILES CHABOT INC. (*)

18001

260 CHEMIN DES POIRIERS
MONTMAGNY
QC

G5V 3S7

Téléphone fourrière: (418) 248-0612

Téléphone 24 hres: (418) 248-9703

Région 12

Chaudière-Appalaches

Mrc: Montmagny

Société de l'assurance automobile du Québec

Réseau des fourrières reconnues par les municipalités pour la saisie des véhicules

MONTREAL

REMORQUAGES GROUPE DIRECT (*)	66001	12305 SHERBROOKE EST MONTREAL QC	H1B 1C8	Téléphone fourrière: (514) 640-3000 Téléphone 24 hrs: (514) 640-3000	Région 06 Montréal Mrc: Communauté Urbaine de Montréal
SERVICE REMORQUAGE METEOR (*)	66002	9727 RUE MEUNIER MONTREAL QC	H3C 2Y7	Téléphone fourrière: (514) 384-6762 Téléphone 24 hrs: (514) 384-6762	Région 06 Montréal Mrc: Communauté Urbaine de Montréal
REMORQUAGE BELANGER INC (*)	66004	2393 RUE ARCAND MONTREAL QC	H1N 3C2	Téléphone fourrière: (514) 259-5955 Téléphone 24 hrs: (514) 259-5955	Région 06 Montréal Mrc: Communauté Urbaine de Montréal

MORIN-HEIGHTS

FOURRIERE MORIN-HEIGHTS (*)	77001	568 CHEMIN DU VILLAGE MORIN-HEIGHTS QC	J0R 1H0	Téléphone fourrière: (819) 327-2424 Téléphone 24 hrs: (514) 226-3524	Région 15 Les Laurentides Mrc: Les Pays-d'en-Haut
-----------------------------	-------	--	---------	---	---

NAPIERVILLE

GARAGE LEFEVRE (*)	68001	281 RANG ST-ANDRE NAPIERVILLE QC	J0J 1L0	Téléphone fourrière: (514) 245-3532 Téléphone 24 hrs: (514) 357-0573	Région 16 Montréal Mrc: Les Jardins-de-Napierville
CENTRE AUTO PLUS	68002	605 ROUTE 219 NAPIERVILLE QC	J0J 1L0	Téléphone fourrière: (514) 245-3488 Téléphone 24 hrs: (514) 951-6407	Région 16 Montréal Mrc: Les Jardins-de-Napierville

NEUVILLE

GARAGE RENE BERTRAND INC. (*)	34002	1114 ROUTE 138 NEUVILLE QC	G0A 2R0	Téléphone fourrière: (418) 876-2215 Téléphone 24 hrs: (418) 876-2215	Région 03 Québec Mrc: Portneuf
PIECES D'AUTOS LAMOTHE ENR. (*)	34008	949 ROUTE 365 NEUVILLE C.P. 1112 QC	G0A 1R0	Téléphone fourrière: (418) 876-3220 Téléphone 24 hrs: (418) 873-2894	Région 03 Québec Mrc: Portneuf

NEW RICHMOND

REMORQUAGE ANDRE BUJOLD	05005	254 RUE DES SAULES NEW RICHMOND C.P. 106 QC	G0C 2B0	Téléphone fourrière: (418) 388-2033 Téléphone 24 hrs: (418) 392-4812	Région 11 Gaspésie-Iles-de-la-Madeleine Mrc: Bonaventure
GESTION AUDET ET FILLES	05008	137 ROUTE 132 OUEST NEW RICHMOND QC	G0C 2B0	Téléphone fourrière: (418) 392-4369 Téléphone 24 hrs: (418) 392-8086	Région 11 Gaspésie-Iles-de-la-Madeleine Mrc: Bonaventure

Date des données: 1998/04/01

Service Soutien aux corps policiers (PQ41025)

Imprimé le 98-04-01

L'astérisque identifie les fourrières pouvant recevoir des véhicules lourds.

Société de l'assurance automobile du Québec

Réseau des fourrières reconnues par les municipalités pour la saisie des véhicules

NICOLET					
CENTRE DE MECANIQUE ERIC LANDRY INC. (*)	50002	286 BOUL. LOUIS FRECHETTE NICOLET QC	J3T 1C4	Téléphone fourrière: (819) 293-4631 Téléphone 24 hres: (819) 371-8372	Région 04 Mauricie-Bois-Francis Mrc: Nicolet-Yamaska
NORMANDIN					
GARAGE HENRI-PAUL LEVESQUE INC.	92003	1458 RUE DU ROCHER NORMANDIN QC	G8M 3Y1	Téléphone fourrière: (418) 274-2247 Téléphone 24 hres: (418) 274-2247	Région 02 Saguenay-Lao-Saint-Jean Mrc: Maria-Chapdelaine
NOTRE-DAME DE LA MERCI					
GARAGE MARCEL LAMARCHE INC. (*)	62007	1945 ROUTE 125 NOTRE-DAME DE LA MERCI QC	J0T 2A0	Téléphone fourrière: (819) 424-5337 Téléphone 24 hres: (819) 424-3225	Région 14 Lanaudière Mrc: Matawinie
NOTRE-DAME-DE-LA-PAIX					
GARAGE MARTIN LAUZON INC.	80003	251 RUE NOTRE-DAME NOTRE-DAME-DE-LA-PAIX QC	J0V 1P0	Téléphone fourrière: (819) 522-6556 Téléphone 24 hres: (819) 522-6556	Région 07 Outaouais Mrc: Papineau
NOTRE-DAME-DES-PINS					
GARAGE SOMON RODRIGUE & FILS INC.	29003	2630 2E AVENUE NOTRE-DAME-DES-PINS QC	G0M 1K0	Téléphone fourrière: (418) 774-6737 Téléphone 24 hres: (418) 774-9642	Région 12 Chaudière-Appalaches Mrc: Beauce-Sartigan
NOTRE-DAME-DES-PRAIRIES					
GARAGE CHALUT AUTO LTEE (*)	61003	250 BOUL. ANTOINE BARRETTE NOTRE-DAME-DES-PRAIRIES QC	J6E 6J5	Téléphone fourrière: (514) 756-1638 Téléphone 24 hres: (514) 756-1638	Région 14 Lanaudière Mrc: Joliette
NOTRE-DAME-DU-BON-CONSEIL					
REMORQUAGE RAYMOND PINARD (*)	49008	360B NOTRE-DAME NOTRE-DAME-DU-BON-CONSEIL QC	J0C 1A0	Téléphone fourrière: (819) 336-2133 Téléphone 24 hres: (819) 336-2133	Région 04 Mauricie-Bois-Francis Mrc: Drummond
NOTRE-DAME-DU-LAC					
SANI-LANG INC	13005	36 ROUTE TRANSCANADIENNE NOTRE-DAME-DU-LAC QC	G0L 1X0	Téléphone fourrière: (418) 854-1797 Téléphone 24 hres: (418) 899-2905	Région 01 Bas-Saint-Laurent Mrc: Témiscouata
GARAGE V. MARTIN ET FILS AUTO (1983) INC.	13006	511 RUE COMMERCIALE NOTRE-DAME-DU-LAC QC	G0L 1X0	Téléphone fourrière: (418) 899-6713 Téléphone 24 hres: (418) 899-2345	Région 01 Bas-Saint-Laurent Mrc: Témiscouata

Date des données: 1998/04/01

Service Soutien aux corps policiers (PQ41025)

Imprimé le 98-04-01

L'astérisque identifie les fourrières pouvant recevoir des véhicules lourds.

Société de l'assurance automobile du Québec

Réseau des fourrières reconnues par les municipalités pour la saisie des véhicules

NOUVELLE					
GARAGE CLAUDE ROY	06004	797 ROUTE 132 EST		Téléphone fourrière: (418) 794-2818	Région 11
		NOUVELLE		Téléphone 24 hres: (418) 794-2742	Gaspésie-Iles-de-la-Madeleine
		QC	G0C 2Z0		Mrc: Avignon
OMERVILLE					
REMORQUAGE RICHARD ROY ENR.	45003	337 RUE RUISSEAU ROUGE		Téléphone fourrière: (819) 823-6366	Région 05
		OMERVILLE		Téléphone 24 hres: (819) 823-6366	Etrie
		QC	J1X 3W5		Mrc: Memphrémagog
ORMSTOWN					
GARAGE S.D. INC. (*)	69006	1474 ROUTE 201		Téléphone fourrière: (514) 829-4227	Région 16
		ORMSTOWN		Téléphone 24 hres: (514) 829-4227	Montérégie
		QC	J0S 1K0		Mrc: Le Haut-Saint-Laurent
CENTRE DE SERVICE BRUNETTE INC.	69007	1697 CHEMIN DE L'ILE		Téléphone fourrière: (514) 829-2264	Région 16
		ORMSTOWN		Téléphone 24 hres: (514) 829-3555	Montérégie
		QC	J0S 1K0		Mrc: Le Haut-Saint-Laurent
PASPEBIAC					
E.P. POIRIER LTEE (*)	05002	17 BOUL. NOTRE-DAME		Téléphone fourrière: (418) 752-2266	Région 11
		PASPEBIAC C.P. 310		Téléphone 24 hres: (418) 752-2266	Gaspésie-Iles-de-la-Madeleine
		QC	G0C 2K0		Mrc: Bonaventure
LES CARROSSERIES DENIS JOSEPH (*)	05004	110 BOUL. GERARD-D. LEVESQUE		Téléphone fourrière: (418) 752-6688	Région 11
		PASPEBIAC C.P. 292		Téléphone 24 hres: (418) 731-9699	Gaspésie-Iles-de-la-Madeleine
		QC	G0C 2K0		Mrc: Bonaventure
PERCE					
STATION SERVICE DENIS DESPRES (*)	02004	186 ROUTE 132		Téléphone fourrière: (418) 782-5254	Région 11
		PERCE		Téléphone 24 hres: (418) 782-5512	Gaspésie-Iles-de-la-Madeleine
		QC	G0C 2L0		Mrc: Pabok
PIERREFONDS					
CENTRE D'AUTO AMERICAIN (*)	66005	11723 BOUL. GOUIN OUEST		Téléphone fourrière: (514) 685-1441	Région 06
		PIERREFONDS		Téléphone 24 hres: (514) 685-7671	Montréal
		QC	H8Z 1V7		Mrc: Communauté Urbaine de Montréal
PIERREVILLE					
GARAGE PARENTEAU INC.	50005	112 MAURAUULT		Téléphone fourrière: (514) 568-2247	Région 04
		PIERREVILLE		Téléphone 24 hres: (514) 568-0378	Mauricie-Bois-Francis
		QC	J0G 1J0		Mrc: Nicolet-Yamaska

Date des données: 1998/04/01

Service Soutien aux corps policiers (PQ41025)

Imprimé le 98-04-01

L'astérisque identifie les fourrières pouvant recevoir des véhicules lourds.

Société de l'assurance automobile du Québec

Réseau des fourrières reconnues par les municipalités pour la saisie des véhicules

PINCOURT

FOURRIERE MUNICIPALE PINCOURT (*)	71002	707 BOUL. CARDINAL LEGER PINCOURT QC	J7V 6W9	Téléphone fourrière: (514) 453-4188 Téléphone 24 hres: (514) 453-4188	Région 16 Montérégie Mrc: Veaudreuil-Soulanges
-----------------------------------	-------	--	---------	--	--

PLESSISVILLE

PNEUS DESJARDINS (*)	32002	175 ROUTE 116 OUEST PLESSISVILLE QC	G6L 2Y2	Téléphone fourrière: (819) 362-2325 Téléphone 24 hres: (819) 362-2325	Région 04 Mauricie-Bois-Francis Mrc: L'Érable
----------------------	-------	---	---------	--	---

GATAGE MODERNE G.T. INC	32003	635 SAINT-LOUIS PLESSISVILLE QC	G6L 2Y6	Téléphone fourrière: (819) 362-6345 Téléphone 24 hres: (819) 362-6345	Région 04 Mauricie-Bois-Francis Mrc: L'Érable
-------------------------	-------	---------------------------------------	---------	--	---

GARAGE A. & J. HEBERT INC (*)	32004	750 RUE SAINT-LOUIS PLESSISVILLE QC	G6L 2M1	Téléphone fourrière: (819) 362-8833 Téléphone 24 hres: (819) 362-8833	Région 04 Mauricie-Bois-Francis Mrc: L'Érable
-------------------------------	-------	---	---------	--	---

POINTE-A-LA-CROIX

REMORQUAGE M.G. ENR. (*)	06002	241 CHEMIN PETITE-RIVIERE-DU-LOUP POINTE-A-LA-CROIX QC	G0C 1L0	Téléphone fourrière: (418) 788-5507 Téléphone 24 hres: (418) 788-5507	Région 11 Gaspésie-Iles-de-la-Madeleine Mrc: Avignon
--------------------------	-------	--	---------	--	--

POINTE-DES-CASCADES

HAYES RONALD GARAGE INC (*)	71004	2A SOULANGES POINTE-DES-CASCADES QC	J0P 1M0	Téléphone fourrière: (514) 455-3716 Téléphone 24 hres: (514) 455-3716	Région 16 Montérégie Mrc: Veaudreuil-Soulanges
-----------------------------	-------	---	---------	--	--

PONT-ROUGE

REMORQUAGE ARNOLD ENR. (*)	34005	197 BOUL. NOTRE-DAME PONT-ROUGE QC	G0A 2X0	Téléphone fourrière: (418) 873-2894 Téléphone 24 hres: (418) 873-2894	Région 03 Québec Mrc: Portneuf
----------------------------	-------	--	---------	--	--------------------------------------

GARAGE PONT-ROUGE INC (*)	34006	11 RUE LAVALLEE PONT-ROUGE QC	G0A 2X0	Téléphone fourrière: (418) 873-4431 Téléphone 24 hres: (418) 873-4431	Région 03 Québec Mrc: Portneuf
---------------------------	-------	-------------------------------------	---------	--	--------------------------------------

VITRE D'AUTO PONT-ROUGE (*)	34007	52 RUE DUPONT PONT-ROUGE QC	G0A 2X0	Téléphone fourrière: (418) 873-2846 Téléphone 24 hres: (418) 873-2418	Région 03 Québec Mrc: Portneuf
-----------------------------	-------	-----------------------------------	---------	--	--------------------------------------

FONDATIONS PLAMONDON ET COTE (*)	34012	127 RUE DUPONT PONT-ROUGE QC	G0A 2X0	Téléphone fourrière: (418) 873-2022 Téléphone 24 hres: (418) 873-2022	Région 03 Québec Mrc: Portneuf
----------------------------------	-------	------------------------------------	---------	--	--------------------------------------

Date des données: 1998/04/01

Service Soutien aux corps policiers (PQ41025)

Imprimé le 98-04-01

L'astérisque identifie les fourrières pouvant recevoir des véhicules lourds.

Société de l'assurance automobile du Québec

Réseau des fourrières reconnues par les municipalités pour la saisie des véhicules

PONTBRIAND					
PONTBRIAND AUTO (*)	31003	662 RUE NADEAU PONTBRIAND QC	G0N 1K0	Téléphone fourrière: (418) 338-8910 Téléphone 24 hres: (418) 338-8910	Région 12 Chaudière-Appalaches Mrc: L'Amiante
PORT-CARTIER					
GARAGE YVAN BERNIER (1991) ENR (*)	97101	37 ROUTE 138 PORT-CARTIER QC	G5B 2J2	Téléphone fourrière: (418) 766-6331 Téléphone 24 hres: (418) 766-3439	Région 09 Côte-Nord Mrc: Sept-Rivières
SERVICE DU PNEU BLT ENR (*)	97102	59 ROUTE 138 PORT-CARTIER QC	G5B 2J2	Téléphone fourrière: (418) 766-8501 Téléphone 24 hres: (418) 766-8501	Région 09 Côte-Nord Mrc: Sept-Rivières
PREVOST					
REGIE INTERMUNICIPALE DE POLICE DE LA RIVIERE-DU-NORD (*)	75002	2850 BOUL. LABELLE PREVOST QC	J0R 1T0	Téléphone fourrière: (888) 224-8922 Téléphone 24 hres: (888) 224-8922	Région 15 Les Laurentides Mrc: La Rivière-du-Nord
PRINCEVILLE					
GARAGE MUNICIPAL PRINCEVILLE (*)	32001	480 RUE ST-JEAN-BAPTISTE SUD PRINCEVILLE QC	G6L 4B5	Téléphone fourrière: (819) 364-3333 Téléphone 24 hres: (819) 364-3333	Région 04 Mauricie-Bois-Francis Mrc: L'Érable
QUEBEC					
REMORQUAGE DES RIVIERES INC. (*)	23003	60 DE LA POINTE-AUX-LIEVRES SUD QUEBEC QC	G1K 5Y3	Téléphone fourrière: (418) 622-3616 Téléphone 24 hres: (418) 622-3616	Région 03 Québec Mrc: Communauté urbaine de Québec
REMORQUAGE LAROCHE (*)	23006	8549 PIERRE-BERTRAND NORD QUEBEC QC	G2K 1W2	Téléphone fourrière: (418) 622-0607 Téléphone 24 hres: (418) 622-0607	Région 03 Québec Mrc: Communauté urbaine de Québec
REMORQUAGE BELANGER (*)	23007	268 DORCHESTER QUEBEC QC	G1K 5Z5	Téléphone fourrière: (418) 523-6909 Téléphone 24 hres: (418) 523-6909	Région 03 Québec Mrc: Communauté urbaine de Québec
QUYON					
REMORQUAGE L AND J (*)	82006	1552 HAMMOND ROAD QUYON QC	J0X 2V0	Téléphone fourrière: (819) 458-2682 Téléphone 24 hres: (819) 797-7742	Région 07 Outaouais Mrc: Les Collines de l'Outaouais

Société de l'assurance automobile du Québec

Réseau des fourrières reconnues par les municipalités pour la saisie des véhicules

RADISSON

AUBE PONTIAC BUICK INC. (*)

99107

73 RUE IBERVILLE
RADISSON
QC

J0Y 2X0

Téléphone fourrière: (819) 638-7292

Téléphone 24 hres: (819) 638-7292

Région 10

Nord du Québec

Mrc: Territoire conventionné

RAGUENEAU

GARAGE VOITURES RAGUENAU INC

96003

2533 RANG 2
RAGUENEAU
QC

G0H 1S0

Téléphone fourrière: (418) 567-2982

Téléphone 24 hres: (418) 567-4284

Région 09

Côte-Nord

Mrc: Manicouagan

GARAGE J.Y. ENR

96004

1800 RANG 2
RAGUENEAU C.P. 10
QC

G0H 1S0

Téléphone fourrière: (418) 567-8513

Téléphone 24 hres: (418) 731-6080

Région 09

Côte-Nord

Mrc: Manicouagan

REPENTIGNY

REMORQUAGE PROFESSIONNEL (*)

60002

114C DE NORMANDIE
REPENTIGNY
QC

J6A 6B9

Téléphone fourrière: (514) 581-1321

Téléphone 24 hres: (514) 581-1321

Région 14

Lanaudière

Mrc: L'Assomption

REMORQUAGE ROZON (*)

60008

104 CHERRIER
REPENTIGNY
QC

J6A 3Z4

Téléphone fourrière: (514) 386-6481

Téléphone 24 hres: (514) 581-1944

Région 14

Lanaudière

Mrc: L'Assomption

REMORQUAGE TREMBLAY (*)

60009

972 NOTRE-DAME
REPENTIGNY
QC

J5Y 1C8

Téléphone fourrière: (514) 594-1277

Téléphone 24 hres: (514) 594-1277

Région 14

Lanaudière

Mrc: L'Assomption

REMORQUAGE LAVALLEE ENR

60010

83 RUE CHERRIER
REPENTIGNY
QC

J6A 3Z2

Téléphone fourrière: (514) 585-7717

Téléphone 24 hres: (514) 231-7717

Région 14

Lanaudière

Mrc: L'Assomption

RESERVE FAUNIQUE LAURENTIDES

GARAGE MARCEL SIMARD (ETAPE) (*)

21004

KILOMETRE 135, ROUTE 175
RESERVE FAUNIQUE LAURENTIDES
QC

G0A 4P0

Téléphone fourrière: (418) 846-2018

Téléphone 24 hres: (418) 846-2018

Région 03

Québec

Mrc: La Côte-de-Beaupré

RICHMOND

GARAGE DYSON & ARMSTRONG (*)

42004

265 RUE PRINCIPALE
RICHMOND
QC

J0B 2H0

Téléphone fourrière: (819) 826-3721

Téléphone 24 hres: (819) 821-1650

Région 05

Estrie

Mrc: Le Val-Saint-François

Société de l'assurance automobile du Québec

Réseau des fourrières reconnues par les municipalités pour la saisie des véhicules

RIGAUD 2967-1716 QUEBEC INC.	71012	426 CHEMIN GRANDE-LIGNE RIGAUD QC	JOP 1P0	Téléphone fourrière: (514) 451-0088 Téléphone 24 hres: (514) 594-1053	Région 16 Montréal Mrc: Veaudreuil-Soulanges
RIMOUSKI REMORQUAGE PROVINCIAL JACQUES D'ANJOU (*)	10001	391 DES CHEVALIERS RIMOUSKI C.P. 213 QC	G5L 1X3	Téléphone fourrière: (418) 723-6511 Téléphone 24 hres: (418) 723-6512	Région 01 Bas-Saint-Laurent Mrc: Rimouski-Neigette
RIMOUSKI REMORQUAGE INC. (*)	10003	516 RUE DE L'EXPANSION RIMOUSKI QC	G5L 7B7	Téléphone fourrière: (418) 723-5477 Téléphone 24 hres: (418) 723-5477	Région 01 Bas-Saint-Laurent Mrc: Rimouski-Neigette
RIVIERE-A-PIERRE GARAGE BENGUY ENR.	34009	309 PRINCIPALE RIVIERE-A-PIERRE QC	G0A 3H0	Téléphone fourrière: (418) 323-2060 Téléphone 24 hres: (418) 323-2060	Région 03 Québec Mrc: Portneuf
RIVIERE-AU-RENARD RECYCLAGE BML	03003	34 BOUL. RENARD EST RIVIERE-AU-RENARD QC	G0E 2A0	Téléphone fourrière: (418) 269-7050 Téléphone 24 hres: (418) 368-9695	Région 11 Gaspésie-Iles-de-la-Madeleine Mrc: La Côte-de-Gaspé
RIVIERE-AU-TONNERRE GARAGE GAETAN POULIN (*)	98101	495 JACQUES-CARTIER RIVIERE-AU-TONNERRE QC	G0G 2L0	Téléphone fourrière: (418) 465-2920 Téléphone 24 hres: (418) 465-2920	Région 09 Côte-Nord Mrc: Minganie
RIVIERE-DU-LOUP 3101-2933 QUEBEC INC REMORQUAGE 2000 (*)	12002	159 L.P. LEBRUN RIVIERE-DU-LOUP QC	G5R 3Y4	Téléphone fourrière: (418) 862-2000 Téléphone 24 hres: (418) 862-2000	Région 01 Bas-Saint-Laurent Mrc: Rivière-du-Loup
RIVIERE-ETERNITE GARAGE MUNICIPAL DE RIVIERE-ETERNITE	94008	321 ROUTE PRINCIPALE RIVIERE-ETERNITE QC	G0V 1P0	Téléphone fourrière: (418) 272-2860 Téléphone 24 hres: (418) 272-3138	Région 02 Saguenay-Lac-Saint-Jean Mrc: Le Fjord-du-Saguenay
ROBERTSONVILLE ARTHUR ROSEBERRY (*)	31007	1314 NOTRE-DAME SUD ROBERTSONVILLE QC	G0N 1L0	Téléphone fourrière: (418) 334-1190 Téléphone 24 hres: (418) 334-1190	Région 12 Chaudière-Appalaches Mrc: L'Amiante

Date des données: 1998/04/01

Service Soutien aux corps policiers (PQ41025)

Imprimé le 98-04-01

L'astérisque identifie les fourrières pouvant recevoir des véhicules lourds.

Société de l'assurance automobile du Québec

Réseau des fourrières reconnues par les municipalités pour la saisie des véhicules

ROBERVAL L.G. AUTOMOBILES LTEE (*)	91003	755 BOUL MARCOTTE ROBERVAL QC	G8H 2A2	Téléphone fourrière: (418) 275-2351 Téléphone 24 hres: (418) 679-6339	Région 02 Saguenay-Lac-Saint-Jean Mrc: Le Domaine-du-Roy
ROSEMERE GARAGE MUNICIPAL (*)	73002	428 GRANDE COTE ROSEMERE QC	J7A 1L1	Téléphone fourrière: (514) 621-2121 Téléphone 24 hres: (514) 621-2121	Région 15 Les Laurentides Mrc: Thérèse-de-Blainville
ROUYN-NORANDA GARAGE CAMDEN	86001	2361 BOUL. SAGUENAY ROUYN-NORANDA QC	J9X 2H5	Téléphone fourrière: (819) 797-5551 Téléphone 24 hres: (819) 797-5551	Région 08 Abitibi-Témiscamingue Mrc: Rouyn-Noranda
SACRE-COEUR GARAGE ROGER SAVARD INC. (*)	95001	398 ROUTE 172 NORD SACRE-COEUR QC	Q0T 1Y0	Téléphone fourrière: (418) 236-4675 Téléphone 24 hres: (418) 236-4675	Région 09 Côte-Nord Mrc: La Haute-Côte-Nord
SAINT-ADALBERT GARAGE ALAIN BOURGAULT (*)	17007	141 ROUTE 204 EST SAINT-ADALBERT QC	G0R 2M0	Téléphone fourrière: (418) 356-2212 Téléphone 24 hres: (418) 356-3549	Région 12 Chaudière-Appalaches Mrc: L'Islet
SAINT-AGAPIT STATION SERVICE BARON INC	33004	1035 AVENUE BERGERON SAINT-AGAPIT QC	G0S 1Z0	Téléphone fourrière: (418) 888-3192 Téléphone 24 hres: (418) 888-4295	Région 12 Chaudière-Appalaches Mrc: Lotbinière
SAINT-AIME-DES-LACS GARAGE SERGE SIMARD ENR. (*)	15004	1 RUE PRINCIPALE SAINT-AIME-DES-LACS QC	G0T 1S0	Téléphone fourrière: (418) 439-2995 Téléphone 24 hres: (418) 439-2995	Région 03 Québec Mrc: Charlevoix-Est
SAINT-ALEXANDRE GARAGE ROGER VIGNEAULT INC. (*)	56004	405 RUE SAINT-PIERRE SAINT-ALEXANDRE QC	J0J 1S0	Téléphone fourrière: (514) 346-3373 Téléphone 24 hres: (514) 346-3373	Région 16 Montérégie Mrc: Le Haut-Richelieu

Société de l'assurance automobile du Québec

Réseau des fourrières reconnues par les municipalités pour la saisie des véhicules

SAINT-ALEXANDRE-DE-KAMOURASKA

GARAGE M.S. ENR. (*)

14004

597 ROUTE 289

SAINT-ALEXANDRE-DE-KAMOURASKA
QC G0L 2G0

Téléphone fourrière: (418) 495-2233

Téléphone 24 hres: (418) 495-2722

Région 01

Bas-Saint-Laurent

Mrc: Kamouraska

SAINT-ALEXIS-DES-MONTS

GARAGE CLAUDE LACOURSIERE INC. (*)

51005

621 ROUTE 349

SAINT-ALEXIS-DES-MONTS
QC J0K 1V0

Téléphone fourrière: (819) 265-2344

Téléphone 24 hres: (819) 265-2344

Région 04

Mauricie-Bois-Francs

Mrc: Maskinongé

SAINT-ALPHONSE DE GRANBY

LE GARAGE OUELLET INC. (*)

47005

124 RUE AUTHIER

SAINT-ALPHONSE DE GRANBY
QC J0E 2A0

Téléphone fourrière: (514) 378-2494

Téléphone 24 hres: (800) 463-1068

Région 16

Montréal

Mrc: La Haute-Yamaska

SAINT-AMABLE

BEAUCHEMIN REMORQUAGE ENR. (*)

59004

387 RUE COURSOL

SAINT-AMABLE
QC J0L 1N0

Téléphone fourrière: (514) 649-3344

Téléphone 24 hres: (514) 649-3344

Région 16

Montréal

Mrc: Lajemmerais

SAINT-AMBROISE

PIECES DU NORD (*)

94003

66 RUE SIMARD

SAINT-AMBROISE
QC G7P 2R7

Téléphone fourrière: (418) 672-4303

Téléphone 24 hres: (418) 672-4303

Région 02

Saguenay-Lac-Saint-Jean

Mrc: Le Fjord-du-Saguenay

SAINT-ANSELME

GARAGE HENRI DALLAIRE & FILS (1991) LTEE
(*)

19005

506 BOUL. BEGIN

SAINT-ANSELME
QC G0R 2N0

Téléphone fourrière: (418) 885-4915

Téléphone 24 hres: (418) 885-4915

Région 12

Chaudière-Appalaches

Mrc: Bellechasse

SAINT-ANTOINE-ABBE

GARAGE DENIS FRAPPIER (*)

69010

4095 RUE DE L'EGLISE

SAINT-ANTOINE-ABBE
QC J0S 1N0

Téléphone fourrière: (514) 827-2242

Téléphone 24 hres: (514) 370-7041

Région 16

Montréal

Mrc: Le Haut-Saint-Laurent

SAINT-ANTONIN

GARAGE CLERMONT LANDRY (*)

12008

105 ROUTE DE LA STATION

SAINT-ANTONIN
QC G0L 2J0

Téléphone fourrière: (418) 867-4601

Téléphone 24 hres: (418) 867-4601

Région 01

Bas-Saint-Laurent

Mrc: Rivière-du-Loup

Société de l'assurance automobile du Québec

Réseau des fourrières reconnues par les municipalités pour la saisie des véhicules

SAINT-APOLLINAIRE REMORQUAGE DAN INC (*)	33002	421 ROUTE 273 SAINT-APOLLINAIRE QC	G0S 2E0	Téléphone fourrière: (418) 881-3858 Téléphone 24 hres: (418) 881-3858	Région 12 Chaudière-Appalaches Mrc: Lotbinière
SAINT-AUGUSTIN-DE-DESMAURES STATION SERVICE MAR-AND INC (*)	23001	181 ROUTE 138 SAINT-AUGUSTIN-DE-DESMAURES QC	G3A 1W7	Téléphone fourrière: (418) 878-3028 Téléphone 24 hres: (418) 878-3028	Région 03 Québec Mrc: Communauté urbaine de Québec
SAINT-BARNABE CARROSSERIE GEOFFROY ENR.	51007	631 RANG DU BAS-SAINT-JOSEPH SAINT-BARNABE QC	G0X 2K0	Téléphone fourrière: (819) 264-2193 Téléphone 24 hres: (819) 264-2193	Région 04 Mauricie-Bois-Francis Mrc: Maskinongé
SAINT-BARTHELEMY GARAGE ALAIN BRANCONNIER	52008	830 ROUTE 138 SAINT-BARTHELEMY QC	J0K 1X0	Téléphone fourrière: (514) 885-3918 Téléphone 24 hres: (514) 885-3918	Région 14 Lanaudière Mrc: D'Au-tray
SAINT-BENOIT-LABRE GARAGE ROLLAND POULIN	29004	230 ROUTE 271 SAINT-BENOIT-LABRE QC	G0M 1P0	Téléphone fourrière: (418) 228-9223 Téléphone 24 hres: (418) 228-9223	Région 12 Chaudière-Appalaches Mrc: Beauce-Sartigan
SAINT-BRUNO-DE-GUIGUES GARAGE PETRIN (*)	85003	36 RUE PRINCIPALE SUD SAINT-BRUNO-DE-GUIGUES QC	J0Z 2G0	Téléphone fourrière: (819) 728-2263 Téléphone 24 hres: (819) 728-2263	Région 08 Abitibi-Témiscamingue Mrc: Témiscamingue
SAINT-BRUNO-DE-MONTARVILLE REMORQUAGE LABERGE INC (*)	57006	855 RUE SAGARD SAINT-BRUNO-DE-MONTARVILLE QC	J3V 6C1	Téléphone fourrière: (514) 653-3433 Téléphone 24 hres: (514) 653-3433	Région 16 Montérégie Mrc: La Vallée-du-Richelieu
SAINT-CALIXTE GARAGE MUNICIPAL (*)	63007	315 RUE LAJOIE SAINT-CALIXTE QC	J0K 1Z0	Téléphone fourrière: (514) 222-2782 Téléphone 24 hres: (514) 222-2066	Région 14 Lanaudière Mrc: Montcalm
GARAGE REAL DESORMEAUX (*)	63009	6270 ROUTE 335 SAINT-CALIXTE C.P. 21 QC	J0K 1Z0	Téléphone fourrière: (514) 222-2616 Téléphone 24 hres: (514) 222-2616	Région 14 Lanaudière Mrc: Montcalm

Date des données: 1998/04/01

Service Soutien aux corps policiers (PQ41025)

Imprimé le 98-04-01

L'astérisque identifie les fourrières pouvant recevoir des véhicules lourds.

Société de l'assurance automobile du Québec

Réseau des fourrières reconnues par les municipalités pour la saisie des véhicules

SAINT-CESAIRE

GARAGE C.E. FORAND LTEE (*)

55003

791 ROUTE 112
SAINT-CESAIRE
QC

JOL 1T0

Téléphone fourrière: (514) 469-3147
Téléphone 24 hres: (514) 469-4009

Région 16
Montérégie
Mrc: Rouville

GARAGE DANIEL MARTIN INC. (*)

55004

700 ROUTE 112
SAINT-CESAIRE
QC

JOL 1T0

Téléphone fourrière: (514) 469-2010
Téléphone 24 hres: (514) 469-2010

Région 16
Montérégie
Mrc: Rouville

AUTOMOBILE 4000 INC. (*)

55005

2019 ROUTE 112
SAINT-CESAIRE
QC

JOL 1T0

Téléphone fourrière: (514) 469-4000
Téléphone 24 hres: (800) 711-4100

Région 16
Montérégie
Mrc: Rouville

SAINT-CHARLES-BORROMEE

SERVICE DE REMORQUAGE JOLICOEUR INC (*)

61004

23 RUE BOUCHER
SAINT-CHARLES-BORROMEE
QC

J6E 2G9

Téléphone fourrière: (514) 756-0545
Téléphone 24 hres: (514) 753-6661

Région 14
Lanaudière
Mrc: Joliette

GARAGE DUCHARME

61006

83 VISITATION
SAINT-CHARLES-BORROMEE
QC

J6E 4N2

Téléphone fourrière: (514) 759-9112
Téléphone 24 hres: (514) 759-9112

Région 14
Lanaudière
Mrc: Joliette

SAINT-CHRYSTOSTOME

AUTOMOBILES ST-CHRYSTOSTOME INC. (*)

69002

471 RUE NOTRE-DAME
SAINT-CHRYSTOSTOME
QC

JOS 1R0

Téléphone fourrière: (514) 826-3530
Téléphone 24 hres: (514) 231-5272

Région 16
Montérégie
Mrc: Le Haut-Saint-Laurent

SAINT-CONSTANT

FOURRIERE MUNICIPALE DE SAINT-CONSTANT

67003

147 RUE ST-PIERRE
SAINT-CONSTANT
QC

J5A 2G2

Téléphone fourrière: (514) 638-0911
Téléphone 24 hres: (514) 638-0911

Région 16
Montérégie
Mrc: Roussillon

SAINT-CUTHBERT

GARAGE ALPHONSE ENR (*)

52011

1771A ROUTE 138
SAINT-CUTHBERT
QC

JOK 2C0

Téléphone fourrière: (514) 885-3596
Téléphone 24 hres: (514) 885-3030

Région 14
Lanaudière
Mrc: D'Autray

SAINT-DIDACE

GARAGE ST-DIDACE ENR. (*)

52006

541 ROUTE 348
SAINT-DIDACE
QC

JOK 2G0

Téléphone fourrière: (514) 835-4664
Téléphone 24 hres: (514) 835-4664

Région 14
Lanaudière
Mrc: D'Autray

Société de l'assurance automobile du Québec

Réseau des fourrières reconnues par les municipalités pour la saisie des véhicules

SAINT-EMILE					
REGIE INTER-MUNICIPALE DE LA HAUTE-SAINT-CHARLES	22001	5350 RUE DES ERABLES SAINT-EMILE QC	G3E 2L8	Téléphone fourrière: (418) 845-6465 Téléphone 24 hres: (418) 845-6465	Région 03 Québec Mrc: La Jacques-Cartier
FOURRIERE DE LA REGIE INTERMUNICIPALE HAUTE SAINT-CHARLES(*)	23010	5350 RUE DE ERABLES SAINT-EMILE QC	G3E 2A8	Téléphone fourrière: (418) 845-6465 Téléphone 24 hres: (418) 845-6465	Région 03 Québec Mrc: Communauté urbaine de Québec
SAINT-ESPRIT					
GARAGE PERFECTECH AUTO INC. (*)	63001	12 ROUTE 125 SAINT-ESPRIT QC	JOK 2L0	Téléphone fourrière: (514) 839-3112 Téléphone 24 hres: (514) 839-7133	Région 14 Lanaudière Mrc: Montcalm
SAINT-EUSTACHE					
VILLE DE SAINT-EUSTACHE	72001	144 RUE DORION SAINT-EUSTACHE QC	J7R 2N7	Téléphone fourrière: (514) 974-5300 Téléphone 24 hres: (514) 974-5300	Région 15 Les Laurentides Mrc: Deux-Montagnes
SAINT-FELICIEN					
GARAGE GEORGES BEAUDOIN INC.	91001	1191 ROUTE 169 SAINT-FELICIEN QC	G8K 1L2	Téléphone fourrière: (418) 679-0525 Téléphone 24 hres: (418) 679-0525	Région 02 Saguenay-Lac-Saint-Jean Mrc: Le Domaine-du-Roy
SAINT-FREDERIC					
GARAGE GHISLAIN LACHANCE	27003	51 ROUTE 112 SAINT-FREDERIC QC	G0N 1P0	Téléphone fourrière: (418) 426-2554 Téléphone 24 hres: (418) 426-2185	Région 12 Chaudière-Appalaches Mrc: Robert-Cliche
SAINT-GABRIEL-DE-RIMOUSKI					
SERVICE CLEMENT OUELLET INC (*)	09004	300 RUE PRINCIPALE SAINT-GABRIEL-DE-RIMOUSKI C.P. 153 QC	G0K 1M0	Téléphone fourrière: (418) 798-4956 Téléphone 24 hres: (418) 798-8209	Région 01 Bas-Saint-Laurent Mrc: La Mitis
SAINT-GERARD					
GARAGE CARRIER & GRENIER ENR (*)	41008	253 RUE PRINCIPALE, ROUTE 112 SAINT-GERARD QC	G0Y 1K0	Téléphone fourrière: (819) 877-2333 Téléphone 24 hres: (819) 877-2333	Région 05 Estrie Mrc: Le Haut-Saint-François
SAINT-GERMAIN-DE-GRANTHAM					
LEPAGE PIECES D'AUTOS (*)	49007	591 ROUTE 239 SAINT-GERMAIN-DE-GRANTHAM QC	JOC 1K0	Téléphone fourrière: (819) 395-2463 Téléphone 24 hres: (819) 395-2463	Région 04 Mauricie-Bois-Francis Mrc: Drummond

Date des données: 1998/04/01

Service Soutien aux corps policiers (PQ41025)

Imprimé le 98-04-01

L'astérisque identifie les fourrières pouvant recevoir des véhicules lourds.

Société de l'assurance automobile du Québec

Réseau des fourrières reconnues par les municipalités pour la saisie des véhicules

SAINT-HIPPOLYTE

GARAGE SERGE BEAUCHAMP (*)

75004

2241 CHEMIN DES HAUTEURS
SAINT-HIPPOLYTE
QC

JOR 1P0

Téléphone fourrière: (514) 563-2262

Téléphone 24 hres: (514) 563-2262

Région 15

Les Laurentides

Mrc: La Rivière-du-Nord

ATELIER YVON LANTHIER INC. (*)

75005

1010 CHEMIN DES HAUTEURS
SAINT-HIPPOLYTE
QC

JOR 1P0

Téléphone fourrière: (514) 224-8722

Téléphone 24 hres: (514) 224-8722

Région 15

Les Laurentides

Mrc: La Rivière-du-Nord

SAINT-HONORE

AUTO ROY DEBOSSÉLAGE INC (*)

13007

390 ROUTE 185
SAINT-HONORE
QC

G0L 3K0

Téléphone fourrière: (418) 497-2735

Téléphone 24 hres: (418) 497-2735

Région 01

Bas-Saint-Laurent

Mrc: Témiscouata

GARAGE J.P. BILODEAU INC (*)

29005

325 RUE PRINCIPALE
SAINT-HONORE
QC

G0M 1V0

Téléphone fourrière: (418) 485-6501

Téléphone 24 hres: (418) 485-6501

Région 12

Chaudière-Appalaches

Mrc: Beauce-Sartigan

GARAGE YVON BOUCHARD (*)

94010

661 RUE DE L'HOTEL DE VILLE
SAINT-HONORE
QC

G0V 1L0

Téléphone fourrière: (418) 673-4203

Téléphone 24 hres: (418) 673-4203

Région 02

Saguenay-Lac-Saint-Jean

Mrc: Le Fjord-du-Saguenay

SAINT-HUBERT

CHARETTE SERVICE D'AUTO INC.

58001

5225 J.-ARMAND-BOMBARDIER
SAINT-HUBERT
QC

J3Z 1G4

Téléphone fourrière: (514) 676-0505

Téléphone 24 hres: (514) 676-0505

Région 16

Montréal

Mrc: Champlain

CHARETTE SERVICE D'AUTO INC (*)

67004

5225 J.A. BOMBARDIER
SAINT-HUBERT
QC

J3Z 1G4

Téléphone fourrière: (514) 676-0505

Téléphone 24 hres: (514) 676-0505

Région 16

Montréal

Mrc: Roussillon

SAINT-HYACINTHE

FOURRIERE MUNICIPALE VILLE DE ST-HYACINTHE (*)

54001

1020 RUE LEMIRE
SAINT-HYACINTHE
QC

J2S 3C4

Téléphone fourrière: (514) 778-8500

Téléphone 24 hres: (514) 778-8500

Région 16

Montréal

Mrc: Les Maskoutains

GARAGE BRUNO MENARD ET FILS INC (*)

54004

3590 BOUL. LAFRAMBOISE
SAINT-HYACINTHE
QC

J2S 8B1

Téléphone fourrière: (514) 796-3251

Téléphone 24 hres: (514) 771-9583

Région 16

Montréal

Mrc: Les Maskoutains

SAINT-JEAN BAPTISTE DE NICOLET

CARROSSERIE MCMAHON & FILS ENR. (*)

50003

1165 RANG PETIT SAINT-ESPRIT
SAINT-JEAN BAPTISTE DE NICOLET
QC

J3T 1L8

Téléphone fourrière: (819) 293-8666

Téléphone 24 hres: (819) 293-8666

Région 04

Mauricie-Bois-Francs

Mrc: Nicolet-Yamaska

Date des données: 1998/04/01

Service Soutien aux corps policiers (PQ41025)

Imprimé le 98-04-01

L'astérisque identifie les fourrières pouvant recevoir des véhicules lourds.

Société de l'assurance automobile du Québec

Réseau des fourrières reconnues par les municipalités pour la saisie des véhicules

SAINT-JEAN-DE-DIEU					
GARAGE R.R. DEBOSELAGE (*)	11003	26 RUE LAFRANCE SAINT-JEAN-DE-DIEU QC	GOL3M0	Téléphone fourrière: (418) 963-6740 Téléphone 24 hres: (418) 963-3432	Région 01 Bas-Saint-Laurent Mrc: Les Basques
SAINT-JEAN-DE-LA-LANDE					
GARAGE GERVAIS GRENIER (*)	29001	557 RUE PRINCIPALE SAINT-JEAN-DE-LA-LANDE QC	GOM 1E0	Téléphone fourrière: (418) 228-3580 Téléphone 24 hres: (418) 226-6017	Région 12 Chaudière-Appalaches Mrc: Beauce-Sartigan
SAINT-JEAN-PORT-JOLI					
REMORQUAGE ET DENEIGEMENT R.S. ENR. (*)	17002	15 CHEMIN DE LA STATION SAINT-JEAN-PORT-JOLI QC	GOR 3G0	Téléphone fourrière: (418) 598-3988 Téléphone 24 hres: (418) 241-3048	Région 12 Chaudière-Appalaches Mrc: L'Islet
STATION SERVICE DESCHENES & FILS ENR. (*)	17003	86 AVENUE DE GASPE EST SAINT-JEAN-PORT-JOLI QC	GOR 3G0	Téléphone fourrière: (418) 598-3828 Téléphone 24 hres: (418) 598-3828	Région 12 Chaudière-Appalaches Mrc: L'Islet
GARAGE DANY BELANGER (*)	17008	3 CHEMIN DE LA STATION SAINT-JEAN-PORT-JOLI QC	GOR 3G0	Téléphone fourrière: (418) 598-3552 Téléphone 24 hres: (418) 598-3552	Région 12 Chaudière-Appalaches Mrc: L'Islet
SAINT-JEAN-SUR-RICHELIEU					
GARAGE MORIN ST-JEAN INC (*)	56013	350 RUE CHRISTINE SAINT-JEAN-SUR-RICHELIEU QC	J3B 8B5	Téléphone fourrière: (514) 347-1946 Téléphone 24 hres: (514) 347-1946	Région 16 Montérégie Mrc: Le Haut-Richelieu
SAINT-JEROME					
GARAGE MAISONNEUVE (*)	75003	335 RUE LAJEUNESSE SAINT-JEROME QC	J7Y 4E4	Téléphone fourrière: (514) 438-5038 Téléphone 24 hres: (514) 438-5038	Région 15 Les Laurentides Mrc: La Rivière-du-Nord
SAINT-JOSEPH-DE-LANORAIE					
GARAGE CLAUDE RONDEAU (*)	52009	467 RUE NOTRE-DAME SAINT-JOSEPH-DE-LANORAIE QC	JOK 1E0	Téléphone fourrière: (514) 887-2970 Téléphone 24 hres: (514) 887-2970	Région 14 Lanaudière Mrc: D'Autray
SAINT-JOSEPH-DU-LAC					
REMORQUAGE MONIQUE ENR. (*)	72003	3861 CROISSANT L'ECUYER SAINT-JOSEPH-DU-LAC QC	JON 1M0	Téléphone fourrière: (514) 472-8311 Téléphone 24 hres: (514) 472-8311	Région 15 Les Laurentides Mrc: Deux-Montagnes

Date des données: 1998/04/01

Service Soutien aux corps policiers (PQ41025)

Imprimé le 98-04-01

L'astérisque identifie les fourrières pouvant recevoir des véhicules lourds.

Société de l'assurance automobile du Québec

Réseau des fourrières reconnues par les municipalités pour la saisie des véhicules

SAINT-LAMBERT-DE-LAUZON				
GARAGE RICHARD LANGLAIS (*)	25004	590 RUE DES ERABLES SAINT-LAMBERT-DE-LAUZON QC G0S 2W0	Téléphone fourrière: (418) 889-0708 Téléphone 24 hres: (418) 889-9661	Région 12 Chaudière-Appalaches Mrc: Les Chutes-de-la-Chaudière
SAINT-LAURENT-DE-LAUZON				
AUTOS OLIVIER & FILS INC (*)	25003	1106 RUE DU PONT SAINT-LAURENT-DE-LAUZON QC G0S 2W0	Téléphone fourrière: (418) 889-8055 Téléphone 24 hres: (418) 570-8055	Région 12 Chaudière-Appalaches Mrc: Les Chutes-de-la-Chaudière
SAINT-LAZARE				
SERVICE DE REMORQUAGE MELOCHE	71009	901 RUE DUHAMEL SAINT-LAZARE QC J7T 2P8	Téléphone fourrière: (514) 424-7348 Téléphone 24 hres: (514) 424-7348	Région 16 Montérégie Mrc: Veaudreuil-Soulanges
SAINT-LAZARE DE VAUDREUIL				
SERVICE DE REMORQUAGE FRANCIS BERNARD (*)	71010	1021 CHEMIN SAINT-LOUIS SAINT-LAZARE DE VAUDREUIL QC J7T 1Y6	Téléphone fourrière: (514) 424-2239 Téléphone 24 hres: (514) 945-6052	Région 16 Montérégie Mrc: Veaudreuil-Soulanges
SAINT-LIGUORI				
CRM AUTO (*)	63005	1541 RANG MONTCALM SAINT-LIGUORI QC J0K 2X0	Téléphone fourrière: (514) 834-2896 Téléphone 24 hres: (514) 834-6018	Région 14 Lanaudière Mrc: Montcalm
SAINT-LIN				
ATELIER DE REPARATION ARCAND AUTO INC. (*)	63011	1050 MONTEE STE-HENRIETTE SAINT-LIN QC J0R 1C0	Téléphone fourrière: (514) 439-2002 Téléphone 24 hres: (514) 439-2002	Région 14 Lanaudière Mrc: Montcalm
SAINT-LUC				
REMORQUAGE CONRAD D. INC (*)	56011	145 BOUL. SAINT-LUC SAINT-LUC QC J2W 2M5	Téléphone fourrière: (514) 348-5838 Téléphone 24 hres: (514) 348-5838	Région 16 Montérégie Mrc: Le Haut-Richelieu
SAINT-LUC-DE VINCENNES				
GARAGE NORMANDIN INC (*)	37006	470 RUE PRINCIPALE SAINT-LUC-DE VINCENNES QC G0X 3K0	Téléphone fourrière: (819) 295-3402 Téléphone 24 hres: (819) 295-3402	Région 04 Mauricie-Bois-Francs Mrc: Francheville

Société de l'assurance automobile du Québec

Réseau des fourrières reconnues par les municipalités pour la saisie des véhicules

SAINT-MARC-DES-CARRIERES

GARAGE AUTOMAXI

34013

1374 BOUL. DUSSAULT
SAINT-MARC-DES-CARRIERES
QC G0A 4B0

Téléphone fourrière: (418) 268-8821
Téléphone 24 hres: (418) 268-8821

Région 03

Québec

Mrc: Portneuf

GARAGE R. DOUVILLE & FILS (*)

34014

1410 BOUL. DUSSAULT
SAINT-MARC-DES-CARRIERES
QC G0A 4B0

Téléphone fourrière: (418) 268-3285
Téléphone 24 hres: (418) 268-8264

Région 03

Québec

Mrc: Portneuf

SAINT-MARC-DU-LAC-LONG

MONSIEUR REAL PELLETIER (*)

13003

7 DES MERISIERS
SAINT-MARC-DU-LAC-LONG
QC J0L 1T0

Téléphone fourrière: (418) 893-2029
Téléphone 24 hres: (418) 893-2029

Région 01

Bas-Saint-Laurent

Mrc: Témiscouata

SAINT-MAURICE

REMORQUAGE GILBERT (*)

37004

2610 RANG STE-MARIE
SAINT-MAURICE
QC G0X 2X0

Téléphone fourrière: (819) 375-9396
Téléphone 24 hres: (819) 375-9396

Région 04

Mauricie-Bois-Francis

Mrc: Francheville

SAINT-PAUL-DE-MONTMINY

GARAGE BENOIT CLOUTIER ENR.

18005

224 4E AVENUE
SAINT-PAUL-DE-MONTMINY
QC G0R 3Y0

Téléphone fourrière: (418) 469-3204
Téléphone 24 hres: (418) 878-7128

Région 12

Chaudière-Appalaches

Mrc: Montmagny

GARAGE NORMAND CHABOT (*)

18006

725 4E AVENUE
SAINT-PAUL-DE-MONTMINY
QC G0R 3Y0

Téléphone fourrière: (418) 469-2458
Téléphone 24 hres: (418) 469-2458

Région 12

Chaudière-Appalaches

Mrc: Montmagny

SAINT-PAULIN

GARAGE A.D. LEBLANC INC. (*)

51006

2329 RANG RENVERSY
SAINT-PAULIN
QC J0K 3A0

Téléphone fourrière: (819) 268-5349
Téléphone 24 hres: (819) 268-3437

Région 04

Mauricie-Bois-Francis

Mrc: Maskinongé

SAINT-PIERRE

GARAGE G.G.B. SAMSON INC.

18002

873 RANG NORD
SAINT-PIERRE
QC G0R 4B0

Téléphone fourrière: (418) 248-1422
Téléphone 24 hres: (418) 248-1422

Région 12

Chaudière-Appalaches

Mrc: Montmagny

SAINT-PRIME

GARAGE LOUIS LAMONTAGNE (*)

91006

405 RANG 3
SAINT-PRIME
QC G8J 1W9

Téléphone fourrière: (418) 251-9092
Téléphone 24 hres: (418) 679-6612

Région 02

Saguenay-Lac-Saint-Jean

Mrc: Le Domaine-du-Roy

Date des données: 1998/04/01

Service Soutien aux corps policiers (PQ41025)

Imprimé le 98-04-01

L'astérisque identifie les fourrières pouvant recevoir des véhicules lourds.

Société de l'assurance automobile du Québec

Réseau des fourrières reconnues par les municipalités pour la saisie des véhicules

SAINT-RAPHAEL LES IMMEUBLES SWEENEY ET LACROIX (*)	19004	42 RUE DUCHESNE SAINT-RAPHAEL QC	G0R 4C0	Téléphone fourrière: (418) 243-3380 Téléphone 24 hres: (418) 243-3380	Région 12 Chaudière-Appalaches Mrc: Bellechasse
SAINT-RAYMOND GARAGE DELNEUF INC. (*)	34011	931 COTE JOYEUSE SAINT-RAYMOND QC	G0A 4G0	Téléphone fourrière: (418) 337-7937 Téléphone 24 hres: (418) 337-7937	Région 03 Québec Mrc: Portneuf
SAINT-ROCH-DE-L'ACHIGAN GARAGE LDL ENR.	63002	5 RUE BEAUCAGE SAINT-ROCH-DE-L'ACHIGAN QC	J0K 3H0	Téléphone fourrière: (514) 588-0330 Téléphone 24 hres: (514) 588-0330	Région 14 Lanaudière Mrc: Montcalm
PIECES D'AUTOS USAGEES JG RIVEST INC. (*)	63006	227 RANG ST-CHARLES SAINT-ROCH-DE-L'ACHIGAN QC	J0K 3H0	Téléphone fourrière: (514) 588-5346 Téléphone 24 hres: (514) 588-5346	Région 14 Lanaudière Mrc: Montcalm
SAINT-SIMEON GARAGE A. POIRIER ET FILS INC.	05009	190 ROUTE POIRIER SAINT-SIMEON C.P. 74 QC	G0C 3A0	Téléphone fourrière: (418) 534-3438 Téléphone 24 hres: (418) 534-2195	Région 11 Gaspésie-Iles-de-la-Madeleine Mrc: Bonaventure
SAINT-SIMON REMORQUAGE 07-ST-SIMON	54003	1871 RANG ST-EDOUARD SAINT-SIMON QC	J0H 1Y0	Téléphone fourrière: (514) 798-2667 Téléphone 24 hres: (514) 798-2667	Région 16 Montréal Mrc: Les Maskoutains
SAINT-SULPICE GARAGE DANIEL AUTOMOBILE (*)	60001	1473 RUE NOTRE-DAME SAINT-SULPICE QC	J5W 3V6	Téléphone fourrière: (514) 589-7688 Téléphone 24 hres: (514) 589-7688	Région 14 Lanaudière Mrc: L'Assomption
SAINT-SYLVESTRE GARAGE MARCEL TREMBLAY	33005	1013 RUE PRINCIPALE SAINT-SYLVESTRE QC	G0S 3C0	Téléphone fourrière: (418) 596-2693 Téléphone 24 hres: (418) 596-2693	Région 12 Chaudière-Appalaches Mrc: Lotbinière
SAINT-TIMOTHEE GARAGE DENIS ROUSSE (*)	70008	4135 BOULEVARD HEBERT SAINT-TIMOTHEE QC	J6S 3J2	Téléphone fourrière: (514) 371-8203 Téléphone 24 hres: (514) 371-8203	Région 16 Montréal Mrc: Beauharnois-Salaberry

Date des données: 1998/04/01

Service Soutien aux corps policiers (PQ41025)

Imprimé le 98-04-01

L'astérisque identifie les fourrières pouvant recevoir des véhicules lourds.

Société de l'assurance automobile du Québec

Réseau des fourrières reconnues par les municipalités pour la saisie des véhicules

SAINT-TITE, COMTE LAVIOLETTE

GARAGE ROGER CARPENTIER

35002

200 ROUTE 153

SAINT-TITE, COMTE LAVIOLETTE

QC

G0X 3H0

Téléphone fourrière: (418) 365-5915

Téléphone 24 hrs: (418) 365-5915

Région 04

Mauricie-Bois-Francs

Mrc: Mékinac

SAINT-TITE-DES-CAPS

GARAGE SIMEON FERLAND INC. (*)

21006

715 ROUTE 138

SAINT-TITE-DES-CAPS

QC

G0A 4J0

Téléphone fourrière: (418) 823-2040

Téléphone 24 hrs: (418) 823-2040

Région 03

Québec

Mrc: La Côte-de-Beaupré

SAINT-VALERIEN

ATELIER DE SOUDURE CRS

10004

27 CENTRALE

SAINT-VALERIEN

QC

G0L 4E0

Téléphone fourrière: (418) 736-5320

Téléphone 24 hrs: (418) 736-5320

Région 01

Bas-Saint-Laurent

Mrc: Rimouaki-Neigette

SAINT-VICTOR

GARAGE G.H. GOSSELIN INC.

27002

519 ROUTE 108

SAINT-VICTOR

QC

G0M 2B0

Téléphone fourrière: (418) 588-6893

Téléphone 24 hrs: (418) 774-0353

Région 12

Chaudière-Appalaches

Mrc: Robert-Cliche

GARAGE CLERMONT FORTIN

27004

148 ROUTE 108

SAINT-VICTOR

QC

G0M 2B0

Téléphone fourrière: (418) 588-3953

Téléphone 24 hrs: (418) 226-6195

Région 12

Chaudière-Appalaches

Mrc: Robert-Cliche

SAINTE-ANNE-DES-MONTS

GARAGE RMX TARDIF (*)

04001

530 1E AVENUE OUEST

SAINTE-ANNE-DES-MONTS

QC

G0E 2G0

Téléphone fourrière: (418) 763-7781

Téléphone 24 hrs: (418) 763-7781

Région 11

Gaspésie-Iles-de-la-Madeleine

Mrc: Denis-Riverin

GARAGE JACQUES LEVESQUE (*)

04002

587 BOUL. STE-ANNE EST

SAINTE-ANNE-DES-MONTS C.P. 384

QC

G0E 2G0

Téléphone fourrière: (418) 763-3172

Téléphone 24 hrs: (418) 763-3172

Région 11

Gaspésie-Iles-de-la-Madeleine

Mrc: Denis-Riverin

SAINTE-BRIGIDE-D'IBERVILLE

CARROSSERIE D.S. ENRG. (*)

56009

24 RANG DOUBLE

SAINTE-BRIGIDE-D'IBERVILLE

QC

J0J 1X0

Téléphone fourrière: (514) 293-7103

Téléphone 24 hrs: (514) 358-3745

Région 16

Montréal

Mrc: Le Haut-Richelieu

SAINTE-CECILE-DE-MILTON

GARAGE RAYMOND AUCLAIR INC.

47006

109 ROUTE 137 SUD

SAINTE-CECILE-DE-MILTON

QC

Téléphone fourrière: (514) 378-0801

Téléphone 24 hrs: (514) 378-0801

Région 16

Montréal

Mrc: La Haute-Yamaska

Date des données: 1998/04/01

Service Soutien aux corps policiers (PQ41025)

Imprimé le 98-04-01

L'astérisque identifie les fourrières pouvant recevoir des véhicules lourds.

Société de l'assurance automobile du Québec

Réseau des fourrières reconnues par les municipalités pour la saisie des véhicules

SAINTE-FOY REMORQUAGE DES CHUTES INC. (*)	23004	415 RUE VOLTA SAINTE-FOY QC	GIN 4G5	Téléphone fourrière: (418) 877-8800 Téléphone 24 hres: (418) 877-8800	Région 03 Québec Mrc: Communauté urbaine de Québec
SAINTE-JULIE YOGI REMORQUAGE INC (*)	59005	759 CHEMIN DU FER-A-CHEVAL SAINTE-JULIE QC	J3E 1Y2	Téléphone fourrière: (514) 649-1183 Téléphone 24 hres: (514) 649-1183	Région 16 Montérégie Mrc: Lajemmerais
SAINTE-LOUISE GARAGE DONALD CARON (*)	17004	185 DE LA STATION SAINTE-LOUISE QC	GOR 3K0	Téléphone fourrière: (418) 354-2822 Téléphone 24 hres: (418) 354-2822	Région 12 Chaudière-Appalaches Mrc: L'Islet
SAINTE-MARIE-SALOME LEPAGE AUTO ENR. (*)	63008	800 CHEMIN ST-GERARD SAINTE-MARIE-SALOME QC	JOK 2Z0	Téléphone fourrière: (514) 839-3002 Téléphone 24 hres: (514) 839-6704	Région 14 Lanaudière Mrc: Montcalm
SAINTE-MARTHE RONALD MELOCHE ENR.	71013	262 CHEMIN STE-JULIE SAINTE-MARTHE QC	JOP 1W0	Téléphone fourrière: (514) 424-7348 Téléphone 24 hres: (514) 424-7347	Région 16 Montérégie Mrc: Veaudreuil-Soulanges
SAINTE-MARTHE-SUR-LE-LAC GARAGE MEUNIER	72004	3020 CHEMIN OKA SAINTE-MARTHE-SUR-LE-LAC QC	JON 1P0	Téléphone fourrière: (514) 472-1592 Téléphone 24 hres: (514) 472-6372	Région 15 Les Laurentides Mrc: Deux-Montagnes
SAINTE-MARTINE GARAGE MUNICIPAL DE STE-MARTINE (*)	70001	75 ST-JOSEPH SAINTE-MARTINE QC	JOS 1V0	Téléphone fourrière: (514) 427-3050 Téléphone 24 hres: (514) 945-7797	Région 16 Montérégie Mrc: Beauharnois-Salaberry
GARAGE H. VINCENT (*)	70002	315 SAINT-VINCENT SAINTE-MARTINE QC	JOS 1V0	Téléphone fourrière: (514) 427-2210 Téléphone 24 hres: (514) 427-2991	Région 16 Montérégie Mrc: Beauharnois-Salaberry
SAINTE-MONIQUE (MIRABEL) VILLE DE MIRABEL (*)	74001	14113 RUE ST-JEAN SAINTE-MONIQUE (MIRABEL) QC	JON 1R0	Téléphone fourrière: (514) 475-7706 Téléphone 24 hres: (514) 475-7708	Région 15 Les Laurentides Mrc: Mirabel

Date des données: 1998/04/01

Service Soutien aux corps policiers (PQ41025)

Imprimé le 98-04-01

L'astérisque identifie les fourrières pouvant recevoir des véhicules lourds.

Société de l'assurance automobile du Québec

Réseau des fourrières reconnues par les municipalités pour la saisie des véhicules

SAINTE-SOPHIE

REMORQUAGE L.R.(DIVISION PIECES D'AUTOS 75001
R.THERIEN INC. (*)

2416 ROUTE 158
SAINTE-SOPHIE
QC

JOR 1S0

Téléphone fourrière: (514) 432-2211
Téléphone 24 hres: (514) 432-2211

Région 15
Les Laurentides
Mrc: La Rivière-du-Nord

SAINTE-VERONIQUE

SOLUTION AUTO FINANCEMENT (*) 79002

1325 ROUTE 117
SAINTE-VERONIQUE
QC

JOW 1X0

Téléphone fourrière: (819) 275-2525
Téléphone 24 hres: (819) 275-2525

Région 15
Les Laurentides
Mrc: Antoine-Labelle

SALABERRY-DE-VALLEYFIELD

HUNEAULT STATION SERVICE (*) 70009

360 DUFFERIN
SALABERRY-DE-VALLEYFIELD
QC

J6S 2A4

Téléphone fourrière: (514) 373-9822
Téléphone 24 hres: (514) 373-9822

Région 16
Montérégie
Mrc: Beauharnois-Salaberry

REMORQUAGE GAGNE & FRERES (*) 70010

526 CHEMIN LAROCQUE
SALABERRY-DE-VALLEYFIELD
QC

J6T 4C5

Téléphone fourrière: (514) 371-4012
Téléphone 24 hres: (514) 371-4012

Région 16
Montérégie
Mrc: Beauharnois-Salaberry

GARAGE ALLAIRE (*) 70011

430 CHEMIN LAROCQUE
SALABERRY-DE-VALLEYFIELD
QC

J6T 4C5

Téléphone fourrière: (514) 371-2000
Téléphone 24 hres: (514) 371-2000

Région 16
Montérégie
Mrc: Beauharnois-Salaberry

SAYABEC

STATION SERVICE CHARLES ANTOINE MARIN (*) 07002

36 BOUL. JOUBERT OUEST
SAYABEC
QC

G0J 3K0

Téléphone fourrière: (418) 536-5818
Téléphone 24 hres: (418) 629-7409

Région 01
Bas-Saint-Laurent
Mrc: La Matapédia

SENNETERRE

AUTOMOBILES SENEX LTEE 89002

851 7E AVENUE
SENNETERRE
QC

J0Y 2M0

Téléphone fourrière: (819) 737-2291
Téléphone 24 hres: (819) 280-3548

Région 08
Abitibi-Témiscamingue
Mrc: Vallée-de-l'Or

Société de l'assurance automobile du Québec

Réseau des fourrières reconnues par les municipalités pour la saisie des véhicules

SEPT-ILES

MICHAUD ET FILS LTEE

97103

354 BOUL. LAURE
SEPT-ILES
QC

G4R 1X2

Téléphone fourrière: (418) 962-2145

Téléphone 24 hrs: (418) 968-3371

Région 09

Côte-Nord

Mrc: Sept-Rivières

FLORIENT PICARD RECYCLAGE

97104

1957 BOUL. LAURE
SEPT-ILES
QC

G4R 4K1

Téléphone fourrière: (418) 968-8000

Téléphone 24 hrs: (418) 962-3181

Région 09

Côte-Nord

Mrc: Sept-Rivières

REMORQUAGE ROBERT ENR.

97105

2305 BOUL. LAURE
SEPT-ILES
QC

G4R 4K1

Téléphone fourrière: (418) 968-5000

Téléphone 24 hrs: (418) 968-5000

Région 09

Côte-Nord

Mrc: Sept-Rivières

SHAWINIGAN

REMORQUAGE LAHAIE (*)

36001

1350 53IEME RUE
SHAWINIGAN
QC

G9N 4R8

Téléphone fourrière: (819) 533-4903

Téléphone 24 hrs: (819) 539-5704

Région 04

Mauricie-Bois-France

Mrc: Le Centre-de-la-Mauricie

SHAWINIGAN-SUD

GARAGE HAROLD COUVRETTE (*)

36002

4006 RANG ST-MATHIEU EST
SHAWINIGAN-SUD
QC

G9N 6T5

Téléphone fourrière: (819) 537-1051

Téléphone 24 hrs: (819) 537-1051

Région 04

Mauricie-Bois-France

Mrc: Le Centre-de-la-Mauricie

SHAWVILLE

REMORQUAGE LALONDE

84001

996 ROUTE 305 NORD, R.R. 5
SHAWVILLE
QC

J0X 2Y0

Téléphone fourrière: (819) 647-5824

Téléphone 24 hrs: (819) 647-5824

Région 07

Outaouais

Mrc: Pontiac

SHERBROOKE

ASSELIN ET CARON ENR. (*)

43002

1230 GALT EST
SHERBROOKE
QC

J1G 1Y5

Téléphone fourrière: (819) 822-2501

Téléphone 24 hrs: (819) 822-2501

Région 05

Estrie

Mrc: Sherbrooke

SHEPRINGTON

GARAGE GREER (*)

68005

308 ST-PATRICE
SHERRINGTON
QC

J0L 2N0

Téléphone fourrière: (514) 952-3492

Téléphone 24 hrs: (514) 952-3492

Région 16

Montérégie

Mrc: Les Jardins-de-Napierville

SOREL

FOURRIERE MUNICIPAL MRC-BAS-RICHELIEU

53001

30 RUE DE LA CONTESSE
SOREL
QC

J3P 4W6

Téléphone fourrière: (514) 742-5656

Téléphone 24 hrs: (514) 742-5656

Région 16

Montérégie

Mrc: Le Bas-Richelieu

Date des données: 1998/04/01

Service Soutien aux corps policiers (PQ41025)

Imprimé le 98-04-01

L'astérisque identifie les fourrières pouvant recevoir des véhicules lourds.

Société de l'assurance automobile du Québec

Réseau des fourrières reconnues par les municipalités pour la saisie des véhicules

SQUATEC BELZILE AUTOMOBILE ENR. (*)	13004	168 SAINT-JOSEPH SQUATEC QC	GOL 4H0	Téléphone fourrière: (418) 855-2112 Téléphone 24 hres: (418) 855-2784	Région 01 Bas-Saint-Laurent Mrc: Témiscouata
ST-ADOLPHE-D'HOWARD FOURRIERE MUNICIPALE DE ST-ADOLPHE-D'HOWARD (*)	77002	1646 CHEMIN DU VILLAGE ST-ADOLPHE-D'HOWARD QC	JOT 2B0	Téléphone fourrière: (819) 327-2044 Téléphone 24 hres: (819) 327-2001	Région 15 Les Laurentides Mrc: Les Pays-d'en-Haut
ST-ALBAN GARAGE RENE LEFEVRE (*)	34003	141 ST-PHILIPPE ST-ALBAN QC	G0A 3B0	Téléphone fourrière: (418) 268-5142 Téléphone 24 hres: (418) 268-5142	Région 03 Québec Mrc: Portneuf
ST-ALPHONSE-RODRIGUEZ GARAGE SAINT-ALPHONSE	62009	801 ROUTE 343 ST-ALPHONSE-RODRIGUEZ QC	JOK 1W0	Téléphone fourrière: (514) 883-2276 Téléphone 24 hres: (514) 883-2276	Région 14 Lanaudière Mrc: Matawinie
ST-AMBROISE DE KILDARE GARAGE OMER GREGOIRE	61002	1809 ROUTE 343 ST-AMBROISE DE KILDARE QC	JOK 1C0	Téléphone fourrière: (514) 753-3647 Téléphone 24 hres: (514) 753-3647	Région 14 Lanaudière Mrc: Joliette
GARAGE JEAN LABELLE ENR.	61005	205 ROUTE 343 ST-AMBROISE DE KILDARE QC	JOK 1C0	Téléphone fourrière: (514) 756-0606 Téléphone 24 hres: (514) 753-9641	Région 14 Lanaudière Mrc: Joliette
GARAGE OMER GREGOIRE (*)	62003	1809 ROUTE 343 ST-AMBROISE DE KILDARE QC	JOK 1C0	Téléphone fourrière: (514) 753-3647 Téléphone 24 hres: (514) 753-3647	Région 14 Lanaudière Mrc: Matawinie
ST-ANICET GARAGE GERALD LAPIERRE INC. (*)	69009	3856 ROUTE 132 ST-ANICET QC	JOS 1M0	Téléphone fourrière: (514) 264-5579 Téléphone 24 hres: (514) 264-4984	Région 16 Montérégie Mrc: Le Haut-Saint-Laurent
ST-ANTONIN REMORQUAGE J.T. 24/24 ENR (*)	12003	828 CHEMIN RIVIERE VERTE ST-ANTONIN QC	GOL 2J0	Téléphone fourrière: (418) 862-8224 Téléphone 24 hres: (418) 862-8224	Région 01 Bas-Saint-Laurent Mrc: Rivière-du-Loup

Date des données: 1998/04/01

Service Soutien aux corps policiers (PQ41025)

Imprimé le 98-04-01

L'astérisque identifie les fourrières pouvant recevoir des véhicules lourds.

Société de l'assurance automobile du Québec

Réseau des fourrières reconnues par les municipalités pour la saisie des véhicules

ST-ATHANASE					
GARAGE PAUL GRAVELINE LTEE (*)	56001	80 RUE VICTOR ST-ATHANASE QC	J2X 5J2	Téléphone fourrière: (514) 346-9845 Téléphone 24 hres: (514) 345-9845	Région 16 Montréal Mrc: Le Haut-Richelieu
REMORQUAGE PAUL LEFORT (*)	56002	289 3E RANG NORD ST-ATHANASE QC	J2X 4J2	Téléphone fourrière: (514) 347-5921 Téléphone 24 hres: (514) 347-5921	Région 16 Montréal Mrc: Le Haut-Richelieu
ST-BERNARD					
GARAGE RAYMOND BRETON (*)	26002	1063 RUE ST-GEORGES ST-BERNARD QC	G0S 2G0	Téléphone fourrière: (418) 475-6670 Téléphone 24 hres: (418) 475-4235	Région 12 Chaudière-Appalaches Mrc: La Nouvelle-Beauce
ST-BERNARD DE LACOLLE					
OMER DUBOIS AUTOMOBILE (*)	68006	51 RUE NORMAND ST-BERNARD DE LACOLLE QC	J0V 1V0	Téléphone fourrière: (514) 246-3072 Téléphone 24 hres: (514) 246-3072	Région 16 Montréal Mrc: Les Jardins-de-Napierville
ST-CELESTIN					
REMORQUAGE R. MONTPAS	50001	965 RANG VAL-LERO ST-CELESTIN QC	J0C 1G0	Téléphone fourrière: (819) 229-1129 Téléphone 24 hres: (819) 229-3536	Région 04 Mauricie-Bois-Francs Mrc: Nicolet-Yamaska
ST-CHARLES DE BOURGET					
GARAGE CHARLES TREMBLAY (*)	94005	377 RANG 2 ST-CHARLES DE BOURGET QC	G0V 1G0	Téléphone fourrière: (418) 672-4382 Téléphone 24 hres: (418) 672-2228	Région 02 Saguenay-Lac-Saint-Jean Mrc: Le Fjord-du-Saguenay
ST-DAMIEN-DE-BRANDON					
GARAGE LELIEVRE (*)	62001	7055 ROUTE 347 ST-DAMIEN-DE-BRANDON QC	J0K 2E0	Téléphone fourrière: (514) 835-5408 Téléphone 24 hres: (514) 835-5919	Région 14 Lanaudière Mrc: Matawinie
ST-DAMIEN-DE-BUCKLAND					
GARAGE L.J. ROY INC.	19001	38 RUE COMMERCIALE ST-DAMIEN-DE-BUCKLAND QC	G0R 2Y0	Téléphone fourrière: (418) 789-3439 Téléphone 24 hres: (418) 789-2203	Région 12 Chaudière-Appalaches Mrc: Bellechance

Société de l'assurance automobile du Québec

Réseau des fourrières reconnues par les municipalités pour la saisie des véhicules

ST-ELIE D'ORFORD					
REMORQUAGE DE L'ESTRIE (*)	43001	361 ROUTE #220 ST-ELIE D'ORFORD QC	JOB 2S0	Téléphone fourrière: (819) 563-7373 Téléphone 24 hres: (819) 563-7373	Région 05 Estrie Mrc: Sherbrooke
LES ENTREPRISES REMTECH INC. (*)	43005	566 ROUTE 220 ST-ELIE D'ORFORD QC	JOB 2S0	Téléphone fourrière: (819) 822-0987 Téléphone 24 hres: (819) 822-0987	Région 05 Estrie Mrc: Sherbrooke
ST-ETIENNE DE BEAUHARNOIS					
PIECES D'AUTOS GENDREAU (*)	70005	653 RANG ST-LAURENT ST-ETIENNE DE BEAUHARNOIS QC	JOS 1V0	Téléphone fourrière: (514) 428-3890 Téléphone 24 hres: (514) 428-3890	Région 16 Montérégie Mrc: Beauharnois-Salaberry
ST-FELIX-DE-VALOIS					
GARAGE ROBERT RAINVILLE INC. (*)	62002	52 RANG STE-MARIE ST-FELIX-DE-VALOIS QC	JOK 2M0	Téléphone fourrière: (514) 889-5766 Téléphone 24 hres: (514) 889-5756	Région 14 Lanaudière Mrc: Matawinie
GARAGE ROBILLARD (*)	62008	3412 RANG SAINT-PIERRE ST-FELIX-DE-VALOIS QC	JOK 2M0	Téléphone fourrière: (514) 889-5914 Téléphone 24 hres: (514) 889-5914	Région 14 Lanaudière Mrc: Matawinie
ST-FEREOL-LES-NEIGES					
STATION SERVICE DU FAUBOURG (*)	21002	1938 AVENUE ROYALE ST-FEREOL-LES-NEIGES QC	G0A 3R0	Téléphone fourrière: (418) 826-2670 Téléphone 24 hres: (418) 826-2670	Région 03 Québec Mrc: La Côte-de-Beaupré
ST-FIDELE					
DEPANNEUR GARAGE A.Y. DALLAIRE INC. (*)	15003	266 ROUTE 138 ST-FIDELE C.P. 68 QC	G0T 1T0	Téléphone fourrière: (418) 434-2481 Téléphone 24 hres: (418) 665-6986	Région 03 Québec Mrc: Charlevoix-Est
ST-FRANCOIS XAVIER DE VIGER					
PIECES D'AUTOS TI-COEUR ENR. (*)	12001	258 RTE 291 ST-FRANCOIS XAVIER DE VIGER QC	G0L 3L0	Téléphone fourrière: (418) 497-2553 Téléphone 24 hres: (418) 497-2553	Région 01 Bas-Saint-Laurent Mrc: Rivière-du-Loup
ST-FRANCOIS-XAVIER-DE-BROMPTON					
GARAGE LUCIEN PARE (*)	42005	6 CHEMIN GOYETTE ST-FRANCOIS-XAVIER-DE-BROMPTON QC	JOB 2V0	Téléphone fourrière: (819) 845-7068 Téléphone 24 hres: (819) 822-8895	Région 05 Estrie Mrc: Le Val-Saint-François

Date des données: 1998/04/01

Service Soutien aux corps policiers (PQ41025)

Imprimé le 98-04-01

L'astérisque identifie les fourrières pouvant recevoir des véhicules lourds.

Société de l'assurance automobile du Québec

Réseau des fourrières reconnues par les municipalités pour la saisie des véhicules

ST-GABRIEL					
CARROSSERIE SERGE DUFRESNE (*)	52004	201 RUE ROSE-ALICE ST-GABRIEL QC	JOK 2N0	Téléphone fourrière: (514) 835-3037 Téléphone 24 hres: (514) 835-3451	Région 14 Lanaudière Mrc: D'Autray
ST-GEORGES-DE-BEAUCE					
GARAGE ARMAND NADEAU INC	29002	10275 BOUL LACROIX ST-GEORGES-DE-BEAUCE QC	G5Y 1K2	Téléphone fourrière: (418) 228-4959 Téléphone 24 hres: (418) 228-4949	Région 12 Chaudière-Appalaches Mrc: Beauce-Sartigan
ST-GERARD MAJELLA					
CARROSSERIE D'AUTOS L'ASSOMPTION (*)	60003	1361 MONTEE ST-GERARD ST-GERARD MAJELLA QC	J5W 4M9	Téléphone fourrière: (514) 589-3741 Téléphone 24 hres: (514) 589-6174	Région 14 Lanaudière Mrc: L'Assomption
ST-GERARD-MAJELLA.					
PIERRE CARROSSERIE (C.A.A.)	60004	1471 DES ERABLES ST-GERARD-MAJELLA QC	J5X 2C9	Téléphone fourrière: (514) 589-4973 Téléphone 24 hres: (514) 589-7400	Région 14 Lanaudière Mrc: L'Assomption
ST-JEAN-CHRYSTOSTOME					
REMORQUAGE JAC-NIC INC. (*)	25002	1012 RENAULT ST-JEAN-CHRYSTOSTOME C.P. 54 QC	G6Z 2L3	Téléphone fourrière: (418) 839-9865 Téléphone 24 hres: (418) 839-9865	Région 12 Chaudière-Appalaches Mrc: Les Chutes-de-la-Chaudière
ST-JOVITE					
GARAGE JACQUES PELLETIER (*)	78001	1355 ROUTE 117 NORD ST-JOVITE C.P. 476 QC	JOT 2H0	Téléphone fourrière: (819) 425-5521 Téléphone 24 hres: (819) 425-5521	Région 15 Les Laurentides Mrc: Les Laurentides
ST-JUST-DE-BRETENIERES					
GARAGE ROBERT CLOUTIER	18003	22 RANG ST-ISIDORE ST-JUST-DE-BRETENIERES QC	G0R 3H0	Téléphone fourrière: (418) 244-3739 Téléphone 24 hres: (418) 241-3423	Région 12 Chaudière-Appalaches Mrc: Montmagny
GARAGE DENIS VOCAL ENR.	18004	189 RUE PRINCIPALE ST-JUST-DE-BRETENIERES QC	G0R 3H0	Téléphone fourrière: (418) 244-3681 Téléphone 24 hres: (418) 244-3215	Région 12 Chaudière-Appalaches Mrc: Montmagny
ST-LAMBERT					
GARAGE TRUDEAU SHELL (*)	58002	175 RIVERSIDE DRIVE ST-LAMBERT QC	J4R 1A6	Téléphone fourrière: (514) 672-6009 Téléphone 24 hres: (514) 465-7647	Région 16 Montréal Mrc: Champlain

Date des données: 1998/04/01

Service Soutien aux corps policiers (PQ41025)

Imprimé le 98-04-01

L'astérisque identifie les fourrières pouvant recevoir des véhicules lourds.

Société de l'assurance automobile du Québec

Réseau des fourrières reconnues par les municipalités pour la saisie des véhicules

ST-MAGLOIRE					
GARAGE G.M. SPORT (*)	28003	304 ROUTE 281 ST-MAGLOIRE QC	GOR3M0	Téléphone fourrière: (418) 257-4825 Téléphone 24 hrs: (418) 257-4825	Région 12 Chaudière-Appalaches Mrc: Les Etchemins
ST-MICHEL					
REMORQUAGE ST-MICHEL (*)	68004	450 CHEMIN RHEAUME ST-MICHEL QC	J0L 2J0	Téléphone fourrière: (514) 454-9973 Téléphone 24 hrs: (514) 591-0222	Région 16 Montréal Mrc: Les Jardins-de-Napierville
ST-NICEPHORE					
GARAGE M. LARIVIERE ET FILS INC. (*)	49005	5680 BOUL. ST-JOSEPH ST-NICEPHORE QC	J2B 8B3	Téléphone fourrière: (819) 472-1392 Téléphone 24 hrs: (819) 472-1392	Région 04 Mauricie-Bois-Francs Mrc: Drummond
ST-NORBERT					
GARAGE REJEAN LAPORTE ET FILS (*)	52002	1881 RUE PRINCIPALE ST-NORBERT QC	J0K 3C0	Téléphone fourrière: (514) 836-3783 Téléphone 24 hrs: (514) 836-3783	Région 14 Lanaudière Mrc: D'Autray
ST-PASCAL					
GARAGE RMS (*)	14001	172 ROUTE KAMOURASKA ST-PASCAL QC	G0L 3Y0	Téléphone fourrière: (418) 492-7393 Téléphone 24 hrs: (418) 492-7393	Région 01 Bas-Saint-Laurent Mrc: Kamouraska
ST-PAUL-DE-L'ILE-AUX-NOIX					
GARAGE BERNARD BISAILLON & FILS INC. (*)	56005	1340 PRINCIPALE ST-PAUL-DE-L'ILE-AUX-NOIX QC	J0J 1G0	Téléphone fourrière: (514) 291-5335 Téléphone 24 hrs: (514) 291-5335	Région 16 Montréal Mrc: Le Haut-Richelieu
GARAGE CENTRE DU CAMION GAMACHE INC. (*)	56006	609 ROUTE PRINCIPALE 223 ST-PAUL-DE-L'ILE-AUX-NOIX QC	J0J 1G0	Téléphone fourrière: (514) 246-3881 Téléphone 24 hrs: (514) 246-3994	Région 16 Montréal Mrc: Le Haut-Richelieu
GARAGE DENEALT INC. (*)	56007	1000 PRINCIPALE ST-PAUL-DE-L'ILE-AUX-NOIX QC	J0J 1G0	Téléphone fourrière: (514) 291-3313 Téléphone 24 hrs: (514) 291-5789	Région 16 Montréal Mrc: Le Haut-Richelieu
ST-PIERRE-DE-L'ILE-D'ORLEANS					
GARAGE FERLAND INC.	20001	466 COTE DU PONT ST-PIERRE-DE-L'ILE-D'ORLEANS QC	G0A 4E0	Téléphone fourrière: (418) 828-9572 Téléphone 24 hrs: (418) 563-7282	Région 03 Québec Mrc: L'Île-d'Orléans

Date des données: 1998/04/01

Service Soutien aux corps policiers (PQ41025)

Imprimé le 98-04-01

L'astérisque identifie les fourrières pouvant recevoir des véhicules lourds.

Société de l'assurance automobile du Québec

Réseau des fourrières reconnues par les municipalités pour la saisie des véhicules

ST-PROSPER					
GARAGE JEAN MORIN (*)	28001	1456 25IEME AVENUE ST-PROSPER QC	GOM 1Y0	Téléphone fourrière: (418) 594-8288 Téléphone 24 hres: (418) 594-8288	Région 12 Chaudière-Appalaches Mrc: Les Etchemins
ST-REMI					
REMORQUAGE ELITE	68003	150 RUE ST-ANDRE ST-REMI QC	JOL 2L0	Téléphone fourrière: (514) 953-7523 Téléphone 24 hres: (514) 953-7523	Région 16 Montérégie Mrc: Les Jardins-de-Napierville
ST-ROCH-DE-L'ACHIGAN					
C.F.A. AUTOS (*)	63003	120 ROUTE 125 ST-ROCH-DE-L'ACHIGAN QC	JOK 3H0	Téléphone fourrière: (514) 588-7216 Téléphone 24 hres: (514) 588-6708	Région 14 Lanaudière Mrc: Montcalm
GARAGE L'ACHIGAN ENR. (*)	63004	1459 RUISSEAU DES ANGES SUD ST-ROCH-DE-L'ACHIGAN QC	JOK 3H0	Téléphone fourrière: (514) 588-3541 Téléphone 24 hres: (514) 588-3541	Région 14 Lanaudière Mrc: Montcalm
ST-ROCH-DES-AULNAIES					
GARAGE MARCEL LAURENDEAU ENRG.	17001	1357 DE LA SEIGNEURIE ST-ROCH-DES-AULNAIES QC	GOR 4E0	Téléphone fourrière: (418) 354-2375 Téléphone 24 hres: (418) 354-2375	Région 12 Chaudière-Appalaches Mrc: L'Islet
ST-ROCK-DE MEKINAC					
GARAGE SLB ENR	35001	1175 ROUTE DUCHARME ST-ROCK-DE MEKINAC QC	G0X 2E0	Téléphone fourrière: (819) 646-5584 Téléphone 24 hres: (819) 646-5838	Région 04 Mauricie-Bois-Francis Mrc: Mékinac
ST-ROMUALD					
CAROSSIER DE LA RIVE-SUD (*)	25001	1820 1ERE RUE, CENTRE INDUSTRIEL ST-ROMUALD QC	G6W 5M6	Téléphone fourrière: (418) 839-8291 Téléphone 24 hres: (418) 839-8291	Région 12 Chaudière-Appalaches Mrc: Les Chutes-de-la-Chaudière
ST-THIMOTHEE					
GARAGE L. SAVARY (*)	70006	2700 BOULEVARD HEBERT ST-THIMOTHEE QC	J6S 1C7	Téléphone fourrière: (514) 377-9422 Téléphone 24 hres: (514) 377-2297	Région 16 Montérégie Mrc: Beauharnois-Salaberry
GARAGE URGENCE CAROSSERIE ENR. (*)	70007	5300 BOULEVARD HEBERT ST-THIMOTHEE QC	J6S 6H6	Téléphone fourrière: (514) 373-0221 Téléphone 24 hres: (514) 373-0221	Région 16 Montérégie Mrc: Beauharnois-Salaberry

Date des données: 1998/04/01

Service Soutien aux corps policiers (PQ41025)

Imprimé le 98-04-01

L'astérisque identifie les fourrières pouvant recevoir des véhicules lourds.

Société de l'assurance automobile du Québec

Réseau des fourrières reconnues par les municipalités pour la saisie des véhicules

ST-URBAIN-PREMIER LES PIÈCES D'AUTOS MAGNET INC. (*)	70003	328 RANG DOUBLE ST-URBAIN-PREMIER QC	JOS 1Y0	Téléphone fourrière: (514) 427-2444 Téléphone 24 hres: (514) 826-3962	Région 16 Montérégie Mrc: Beauharnois-Salaberry
ST-ZACHARIE DROUIN AUTOMOBILE LTEE (*)	28007	680 15E AVENUE ST-ZACHARIE QC	GOM 2C0	Téléphone fourrière: (418) 593-6501 Téléphone 24 hres: (418) 593-6501	Région 12 Chaudière-Appalaches Mrc: Les Etchemins
RADIATEUR GRONDIN INC. (*)	28008	956 11E RUE ST-ZACHARIE QC	GOM 2C0	Téléphone fourrière: (418) 593-3207 Téléphone 24 hres: (418) 593-3207	Région 12 Chaudière-Appalaches Mrc: Les Etchemins
STANSTEAD GARAGE BELIVEAU & COMEAU	45007	203 RAILROAD STANSTEAD QC	JOB 2K0	Téléphone fourrière: (819) 876-2785 Téléphone 24 hres: (819) 876-2785	Région 05 Estrie Mrc: Memphrémagog
STE-AGATHE NORD GARAGE MICHEL BROUILLETTE INC. (*)	78003	295 CHEMIN BERESFORD STE-AGATHE NORD QC	J8C 2Z8	Téléphone fourrière: (819) 326-6005 Téléphone 24 hres: (819) 324-7693	Région 15 Les Laurentides Mrc: Les Laurentides
STE-ANNE-DE-BEAUPRE GARAGE AURELE ST-HILAIRE INC. (*)	21005	9396 AVENUE ROYALE STE-ANNE-DE-BEAUPRE QC	G0A 3C0	Téléphone fourrière: (418) 827-3697 Téléphone 24 hres: (418) 827-3697	Région 03 Québec Mrc: La Côte-de-Beaupré
STE-ANNE-DE-LA-PERADE GARAGE JOCELYN FAUCHER ENR (*)	37005	501 BOUL DE LANAUDIÈRE STE-ANNE-DE-LA-PERADE QC	G0X 2J0	Téléphone fourrière: (418) 325-2933 Téléphone 24 hres: (418) 325-2933	Région 04 Mauricie-Bois-Francs Mrc: Francheville
STE-ANNE-DES-LACS FOURRIÈRE DES LAURENTIDES (*)	77003	154 ROUTE 117 SUD STE-ANNE-DES-LACS QC	JOR 1K0	Téléphone fourrière: (514) 227-3915 Téléphone 24 hres: (514) 227-3915	Région 15 Les Laurentides Mrc: Les Pays-d'en-Haut
STE-AURELIE GARAGE SIMON GIGUÈRE	28006	108 CHEMIN DES BOIS-FRANCS STE-AURELIE QC	GOM 1M0	Téléphone fourrière: (418) 593-3292 Téléphone 24 hres: (418) 593-5782	Région 12 Chaudière-Appalaches Mrc: Les Etchemins

Date des données: 1998/04/01

Service Soutien aux corps policiers (PQ41025)

Imprimé le 98-04-01

L'astérisque identifie les fourrières pouvant recevoir des véhicules lourds.

Société de l'assurance automobile du Québec

Réseau des fourrières reconnues par les municipalités pour la saisie des véhicules

STE-PERPETUE GARAGE RAYMOND BEAULIEU	17005	74 RUE PRINCIPALE SUD STE-PERPETUE QC	G0R 3Z0	Téléphone fourrière: (418) 359-3015 Téléphone 24 hres: (418) 359-3015	Région 12 Chaudière-Appalaches Mrc: L'Islet
STE-SOPHIE DE LEVRARD GERARD CHAMPAGNE (*)	38002	616 ROUTE 218 STE-SOPHIE DE LEVRARD QC	G0X 3C0	Téléphone fourrière: (819) 288-0070 Téléphone 24 hres: (819) 288-0070	Région 04 Mauricie-Bois-Francis Mrc: Bécancour
STE-THERESE GARAGE MUNICIPAL (*)	73001	105 RUE BLANCHARD STE-THERESE QC	J7A 1L1	Téléphone fourrière: (514) 435-2421 Téléphone 24 hres: (514) 435-2421	Région 15 Les Laurentides Mrc: Thérèse-de-Blainville
STE-URSULE GARAGE R & S LESSARD (*)	51003	2010 PRINCIPALE STE-URSULE QC	J0K 3M0	Téléphone fourrière: (819) 228-2100 Téléphone 24 hres: (819) 228-9516	Région 04 Mauricie-Bois-Francis Mrc: Maskinongé
GARAGE FERNAND ROY (*)	51004	11 ROUTE FOISY STE-URSULE QC	J0K 3M0	Téléphone fourrière: (819) 268-5535 Téléphone 24 hres: (819) 268-5535	Région 04 Mauricie-Bois-Francis Mrc: Maskinongé
STOKE JEAN RICHARD REMORQUAGE (*)	42006	388 RUE PRINCIPALE STOKE QC	J3B 3G0	Téléphone fourrière: (819) 828-2088 Téléphone 24 hres: (819) 828-2088	Région 05 Estrie Mrc: Le Val-Saint-François
TERREBONNE FOURRIERE MUNICIPALE DE LA VILLE DE TERREBONNE	64002	3800 PASCAL-GAGNON TERREBONNE QC	J6X 4J2	Téléphone fourrière: (514) 725-9867 Téléphone 24 hres: (514) 725-9867	Région 14 Lanaudière Mrc: Les Moulins
THETFORD MINES SERVICE PROTECTION PUBLIQUE POSTE POLICE THETFORD MINES (*)	31002	160 RUE CAOUETTE SUD THETFORD MINES QC	G6G 7M7	Téléphone fourrière: (418) 338-0111 Téléphone 24 hres: (418) 338-0111	Région 12 Chaudière-Appalaches Mrc: L'Amiante
GARAGE JACQUES ROBERT INC (*)	31006	1887 RUE NOTRE-DAME THETFORD MINES QC	G8G 2V7	Téléphone fourrière: (418) 335-9982 Téléphone 24 hres: (418) 335-9982	Région 12 Chaudière-Appalaches Mrc: L'Amiante

Date des données: 1998/04/01

Service Soutien aux corps policiers (PQ41025)

Imprimé le 98-04-01

L'astérisque identifie les fourrières pouvant recevoir des véhicules lourds.

Société de l'assurance automobile du Québec

Réseau des fourrières reconnues par les municipalités pour la saisie des véhicules

STE-BARBE

G.P.R. REMORQUAGE (*)

69008

187 CHEMIN BORD-DE-L'EAU
STE-BARBE
QC

JOS 1P0

Téléphone fourrière: (514) 371-4124
Téléphone 24 hres: (514) 370-3607

Région 16
Montréal
Mrc: Le Haut-Saint-Laurent

STE-CATHERINE

REMORQUAGE STE-CATHERINE AUTO INC

67002

504 RUE CENTRALE
STE-CATHERINE
QC

JOL 1E0

Téléphone fourrière: (514) 638-9577
Téléphone 24 hres: (514) 386-8164

Région 16
Montréal
Mrc: Roussillon

STE-CLOTHILDE

C.M.R. METAL INC (*)

68007

1919 CH. DE LA RIVIERE
STE-CLOTHILDE
QC

JOL 1W0

Téléphone fourrière: (514) 826-4705
Téléphone 24 hres: (514) 826-4705

Région 16
Montréal
Mrc: Les Jardins-de-Napierville

GARAGE CLAUDE MARCIL

68008

2499 CHEMIN DE L'EGLISE
STE-CLOTHILDE
QC

JOL 1W0

Téléphone fourrière: (514) 826-3354
Téléphone 24 hres: (514) 826-3277

Région 16
Montréal
Mrc: Les Jardins-de-Napierville

STE-EMILIE-DE-L'ENERGIE

D. HEROUX AUTOMOBILES ENR. (*)

62005

661 ROUTE SAINT-JOSEPH
STE-EMILIE-DE-L'ENERGIE
QC

JOK 2K0

Téléphone fourrière: (514) 886-5468
Téléphone 24 hres: (514) 886-5468

Région 14
Lanaudière
Mrc: Matawinie

STE-GERMAINE STATION

GARAGHE NORMAND FONTAINE (*)

28002

1190 BOIS-FRANCS
STE-GERMAINE STATION
QC

GOR 3B0

Téléphone fourrière: (418) 625-4819
Téléphone 24 hres: (418) 625-4819

Région 12
Chaudière-Appalaches
Mrc: Les Etchemins

STE-JULIENNE

REMORQUAGE DONALD POIRIER INC. (*)

62006

3465 ROUTE 337 NORD
STE-JULIENNE
QC

JOK 2T0

Téléphone fourrière: (514) 834-4003
Téléphone 24 hres: (514) 834-4003

Région 14
Lanaudière
Mrc: Matawinie

STE-JUSTINE

ATELIER SYLVIO FORTIER

28004

180 ROUTE 204
STE-JUSTINE
QC

GOR 1Y0

Téléphone fourrière: (418) 383-3381
Téléphone 24 hres: (418) 383-3381

Région 12
Chaudière-Appalaches
Mrc: Les Etchemins

STE-MARIE

GARAGE MUNICIPAL DE STE-MARIE (*)

26001

484 LAMONTAGNE
STE-MARIE C.P. 1750
QC

G6E 3C7

Téléphone fourrière: (418) 387-2301
Téléphone 24 hres: (418) 387-6111

Région 12
Chaudière-Appalaches
Mrc: La Nouvelle-Beauce

Date des données: 1998/04/01

Service Soutien aux corps policiers (PQ41025)

Imprimé le 98-04-01

L'astérisque identifie les fourrières pouvant recevoir des véhicules lourds.

Société de l'assurance automobile du Québec

Réseau des fourrières reconnues par les municipalités pour la saisie des véhicules

THETFORD-SUD					
GARAGE JACQUE ROBERT INC. (*)	31001	1887 NOTRE-DAME NORD THETFORD-SUD QC	G6G 2V7	Téléphone fourrière: (418) 335-9982 Téléphone 24 hres: (418) 335-9982	Région 12 Chaudière-Appalaches Mrc: L'Amiante
TROIS-PISTOLES					
BELZILE AUTO INC. (*)	11001	600 RUE JEAN-RIOUX TROIS-PISTOLES C.P. 369 QC	G0L 4K0	Téléphone fourrière: (418) 851-2310 Téléphone 24 hres: (418) 851-2312	Région 01 Bas-Saint-Laurent Mrc: Les Basques
REMORQUAGE TROIS-PISTOLES ENR.	11002	INTERSECTION ROUTE 132 ET 293 TROIS-PISTOLES C.P. 975 QC	G0L 4K0	Téléphone fourrière: (418) 851-1207 Téléphone 24 hres: (418) 851-1558	Région 01 Bas-Saint-Laurent Mrc: Les Basques
TROIS-RIVIERES					
FOURRIERE MUNICIPALE DE TROIS-RIVIERES (*)	37003	2250 BOULEVARD DES FORGES TROIS-RIVIERES C.P. 1055 QC	G9A 5K4	Téléphone fourrière: (819) 691-2929 Téléphone 24 hres: (819) 691-2929	Région 04 Mauricie-Bois-France Mrc: Francheville
TROIS-RIVIERES-OUEST					
CARROSSERIE FRECHETTE	37001	224 DES DOMINICAINS TROIS-RIVIERES-OUEST QC	G9A 3A4	Téléphone fourrière: (819) 378-5433 Téléphone 24 hres: (819) 378-5433	Région 04 Mauricie-Bois-France Mrc: Francheville
VAL D'OR					
AUBE PONTIAC BUICK INC (*)	89001	50 4E AVENUE VAL D'OR QC	J1P 1G1	Téléphone fourrière: (819) 825-6440 Téléphone 24 hres: (819) 856-7289	Région 08 Abitibi-Témiscamingue Mrc: Vallée-de-l'Or
VAL-BELAIR					
GARAGE CHARRON (*)	23009	1316 BOUL. PIE XI NORD VAL-BELAIR QC	G3K 1Y7	Téléphone fourrière: (418) 847-4526 Téléphone 24 hres: (418) 847-4526	Région 03 Québec Mrc: Communauté urbaine de Québec
VAL-BRILLANT					
GARAGE GILLES PAQUET ENR.	07004	163 ROUTE 132 EST VAL-BRILLANT QC	G0J 3L0	Téléphone fourrière: (418) 742-3743 Téléphone 24 hres: (418) 742-3658	Région 01 Bas-Saint-Laurent Mrc: La Matapédia
VAL-DES-MONTS					
GARAGE MAHAR (*)	82007	2736 PRINCIPALE VAL-DES-MONTS QC	J8N 2H7	Téléphone fourrière: (819) 457-2546 Téléphone 24 hres: (819) 457-2164	Région 07 Outaouais Mrc: Les Collines de l'Outaouais

Date des données: 1998/04/01

Service Soutien aux corps policiers (PQ41025)

L'astérisque identifie les fourrières pouvant recevoir des véhicules lourds.

Imprimé le 98-04-01

Société de l'assurance automobile du Québec

Réseau des fourrières reconnues par les municipalités pour la saisie des véhicules

VAL-MORIN					
GARAGE GILLES POIRIER, LES CARROSSERIES VAL-MORIN ENR (*)	78004	5982 ROUTE 117 VAL-MORIN QC	JOT 2R0	Téléphone fourrière: (819) 322-2201 Téléphone 24 hres: (819) 322-2201	Région 15 Les Laurentides Mrc: Les Laurentides
VALCOURT					
GARAGE MECAPNEU INC (*)	42002	9004 RUE DE LA MONTAGNE VALCOURT QC	JOE 2L0	Téléphone fourrière: (514) 532-3333 Téléphone 24 hres: (514) 777-2030	Région 05 Estrie Mrc: Le Val-Saint-François
VANIER					
REMORQUAGE C. GINGRAS INC. (*)	23002	435 LAVOIE VANIER QC	G1M 1B4	Téléphone fourrière: (418) 688-2523 Téléphone 24 hres: (418) 688-2523	Région 03 Québec Mrc: Communauté urbaine de Québec
VARENNES					
LES ENTREPRISES I. CARRIERE INC. (*)	59003	609 LIONEL-BOULET VARENNES QC	J3X 1P7	Téléphone fourrière: (514) 652-0867 Téléphone 24 hres: (514) 652-0867	Région 16 Montérégie Mrc: Lajemmerais
VAUDREUIL-DORION					
FOURRIERE MUNICIPALE VAUDREUIL-DORION (*)	71005	11 JEANNOTTE VAUDREUIL-DORION QC	J7V 7E6	Téléphone fourrière: (514) 424-1212 Téléphone 24 hres: (514) 424-1212	Région 16 Montérégie Mrc: Veaudreuil-Soulanges
REMORQUAGE VAUDREUIL ENR. (*)	71006	185 BOUL. LOTBINIERE VAUDREUIL-DORION QC	J7V 2T8	Téléphone fourrière: (514) 455-1030 Téléphone 24 hres: (514) 497-3852	Région 16 Montérégie Mrc: Veaudreuil-Soulanges
REMORQUAGE L.M. INC.	71007	606 BOUL. HARWOOD VAUDREUIL-DORION QC	J7V 5W1	Téléphone fourrière: (514) 455-7671 Téléphone 24 hres: (514) 455-7671	Région 16 Montérégie Mrc: Veaudreuil-Soulanges
GARAGE A. PRIEUR & D. BRUNETTE INC. (*)	71008	740 BOUL. HARWOOD VAUDREUIL-DORION QC	J7V 8P2	Téléphone fourrière: (514) 424-5354 Téléphone 24 hres: (514) 424-5354	Région 16 Montérégie Mrc: Veaudreuil-Soulanges

Société de l'assurance automobile du Québec

Réseau des fourrières reconnues par les municipalités pour la saisie des véhicules

VICTORIAVILLE

CENTRE D'INSPECTION MECANIQUE ET
TECHNIQUE AUTOS CAMIONS (*)

39001

4 RUE DE L'UNION
VICTORIAVILLE
QC

G6P 4L9

Téléphone fourrière: (819) 357-8898

Téléphone 24 hres: (819) 357-0125

Région 04

Mauricie-Bois-Francis

Mrc: Arthabaska

GARAGE J.A. RACINE INC.

39002

331 RUE NOTRE-DAME EST
VICTORIAVILLE
QC

G6P 4H7

Téléphone fourrière: (819) 752-5125

Téléphone 24 hres: (819) 752-5125

Région 04

Mauricie-Bois-Francis

Mrc: Arthabaska

VILLAGE HURON

AUTOMOBILE VILLAGE HURON

23012

565 MAX GROS-LOUIS
VILLAGE HURON
QC

G0A 4V0

Téléphone fourrière: (418) 843-2283

Téléphone 24 hres: (418) 652-3177

Région 03

Québec

Mrc: Communauté urbaine de Québec

VILLE DE L'ISLET

MECANIQUE DU ROUTIER INC. (*)

17006

78 9E RUE
VILLE DE L'ISLET
QC

G0R 2C0

Téléphone fourrière: (418) 247-5311

Téléphone 24 hres: (418) 247-5311

Région 12

Chaudière-Appalaches

Mrc: L'Islet

VILLE DE LA BAIE

GARAGE JEAN-PIERRE TREMBLAY (*)

94006

480 RUE JOSEPH-NIL CLAVEAU
VILLE DE LA BAIE
QC

G7B 4R6

Téléphone fourrière: (418) 544-4455

Téléphone 24 hres: (418) 544-4455

Région 02

Saguenay-Lac-Saint-Jean

Mrc: Le Fjord-du-Saguenay

REMORQUAGE GAGNE JOS. ENR. (*)

94007

175 BOUL. DE LA GRANDE BAIE NORD
VILLE DE LA BAIE
QC

G7B 3K1

Téléphone fourrière: (418) 544-2161

Téléphone 24 hres: (418) 544-2161

Région 02

Saguenay-Lac-Saint-Jean

Mrc: Le Fjord-du-Saguenay

VILLE DE LERY

GARAGE GILLES VALLIERES (*)

67005

627 BOUL. DE LERY
VILLE DE LERY
QC

J6N 1B5

Téléphone fourrière: (514) 692-6622

Téléphone 24 hres: (514) 893-1020

Région 16

Montréal

Mrc: Roussillon

GARAGE UNIPRO ST-LOUIS (*)

67006

855 BOUL. DE LERY
VILLE DE LERY
QC

J6N 1B5

Téléphone fourrière: (514) 691-5110

Téléphone 24 hres: (514) 988-4755

Région 16

Montréal

Mrc: Roussillon

Société de l'assurance automobile du Québec

Réseau des fourrières reconnues par les municipalités pour la saisie des véhicules

VILLE DES LAURENTIDES

GARAGE LUSSIER INC. (*)

63010

674 RUE SAINT-ISIDORE
VILLE DES LAURENTIDES
QC

JOR 1C0

Téléphone fourrière: (514) 439-2506

Téléphone 24 hres: (514) 478-6303

Région 14

Lanaudière

Mrc: Montcalm

STATION SERVICE JACQUES TREMBLAY INC.

63012

685 RUE ST-ISIDORE
VILLE DES LAURENTIDES
QC

JOR 1C0

Téléphone fourrière: (514) 439-2414

Téléphone 24 hres: (514) 439-1727

Région 14

Lanaudière

Mrc: Montcalm

VILLE ST-LAURENT

REMORQUAGE BURSTALL-CONRAD (*)

66003

425 MONTEE DE LIESSE
VILLE ST-LAURENT
QC

H4T 1P5

Téléphone fourrière: (514) 488-1329

Téléphone 24 hres: (514) 488-1329

Région 06

Montréal

Mrc: Communauté Urbaine de Montréal

WATERVILLE

ROUILLARD REMORQUAGE INC.

43006

85 PRINCIPALE NORD
WATERVILLE
QC

JOB 3H0

Téléphone fourrière: (819) 837-2707

Téléphone 24 hres: (819) 837-2707

Région 05

Estrie

Mrc: Sherbrooke

WEEDON

FOURRIERE MUNICIPALE DE WEEDON (*)

41005

525 2E AVENUE (ROUTE 112)
WEEDON
QC

JOB 3J0

Téléphone fourrière: (819) 877-2727

Téléphone 24 hres: (819) 877-2727

Région 05

Estrie

Mrc: Le Haut-Saint-François

WINDSOR

GARAGE SIM SUNDBORG ENR (*)

42001

348 RUE AMBROISE-DEARDEN
WINDSOR
QC

JIS 1J1

Téléphone fourrière: (819) 845-7100

Téléphone 24 hres: (819) 845-7100

Région 05

Estrie

Mrc: Le Val-Saint-François

WOTTON

JEAN RICHARD REMORQUAGE (*)

40003

340 RUE SAINT-JEAN
WOTTON
QC

JOA 1N0

Téléphone fourrière: (819) 828-2088

Téléphone 24 hres: (819) 823-6289

Région 05

Estrie

Mrc: Asbestos

YAMACHICHE

GARAGE ANDRE M. GELINAS

51008

251 STE-ANNE-OUEST
YAMACHICHE
QC

G0X 3L0

Téléphone fourrière: (819) 296-3159

Téléphone 24 hres: (819) 296-3159

Région 04

Mauricie-Bois-Francis

Mrc: Maskinongé

506 fourrières

Date des données: 1998/04/01

Service Soutien aux corps policiers (PQ41025)

Imprimé le 98-04-01

L'astérisque identifie les fourrières pouvant recevoir des véhicules lourds.