

Commission  
parlementaire  
des Affaires  
sociales pour

# **L'ÉTUDE DES CRÉDITS 1995-1996**

**RÉPONSES AUX QUESTIONS PARTICULIÈRES**



Gouvernement du Québec  
Ministère de la Santé et des Services sociaux  
Direction générale du budget et de l'administration

## ÉTUDE DES CRÉDITS 1995-1996

### DEMANDES DE RENSEIGNEMENTS PARTICULIERS DE L'OPPOSITION OFFICIELLE

#### MINISTÈRE DE LA SANTÉ ET DES SERVICES SOCIAUX

	<u>Pages</u>
1. Mandats donnés à la Société immobilière du Québec pour la location, l'achat, l'aménagement, la décoration, et les travaux divers en régie et/ou par sous-contrats en 1994-1995.	2-3
2. Regroupement par circonscription électorale et par région des établissements du réseau de la Santé et des Services sociaux (incluant les organismes communautaires). Pour chacun, fournir pour les années financières 1993-1994 et 1994-1995:  a) le budget annuel ou la subvention de fonctionnement; b) tout budget spécial en précisant sa nature et s'il est récurrent; c) les investissements au chapitre de projets immobiliers ou de hautes technologies, la nature de ceux-ci et, s'il y a lieu, les budgets de fonctionnements annuels qui y sont rattachés; d) tout autre montant versé excédant 10 000 \$ avec le détail de son objet et copie de la lettre d'annonce.	4 à 82
3. Taux d'occupation pour 1994-1995 de tous les centres hospitaliers du Réseau, par hôpitaux et par spécialités et les listes d'attentes du réseau pour la période du 31 août 1994 au 31 mars 1995.	83 à 88
4. Le nombre de patients en hébergement dans les hôpitaux de soins de courte durée (incluant tous les hôpitaux universitaires) par établissements, à ce jour, et le nombre maximal d'établissements prévus au permis cette année et l'an dernier.	89 à 92
5. Le budget accordé au programme de maintien à domicile pour personnes âgées pour l'année 1994-1995, pour chacun des CLSC, dans chacune des régions. Le nombre et le pourcentage de personnes qui ont bénéficié de services d'aide à domicile et de soins à domicile dans le cadre de ce programme. Le nombre de personnes (permanentes, à temps plein, à temps partiel) affectées au maintien à domicile dans chacun des CLSC. Le pourcentage des sommes versées à des agences privées de soins de maintien à domicile.	93 à 129
6. Ventilation détaillée du budget 1994-1995 du Fonds de recherche en santé du Québec, tel que dépensé.	130 - 131

CCM  
C64  
1975/96  
3  
QL  
1990/1  
C64  
1990/1

Pages

7. Ventilation détaillée des budgets 1994-1995 et des dépenses de chaque régie régionale, du nombre de postes à temps plein ou équivalent à un temps complet et du nombre de médecins et d'infirmières qui travaillent dans chaque régie régionale. 132 à 136
8. Moyenne des délais de réponse et explications sur les équipements non fonctionnels (types de matériel, défec-tuosité, date du bris, etc. de la Corporation Urgences-Santé pour l'année 1994-1995. Ventilation des budgets alloués, notamment: 137 à 150
- a) nombre de défibrillateurs disponibles;
  - b) nombre de postes et détails (infirmières, infir-miers, chauffeurs, répartiteurs, etc.);
  - c) détails des immobilisations;
  - d) nombre de déplacements d'un établissement à un autre, de transports, de détournements, etc.;
  - e) nombre d'appels reçus (répartition entre urgent et non-urgent);
  - f) nombre d'unités d'ambulances.
9. Ventilation détaillée, pour chacun des établissements du Réseau, des projets d'investissements, d'équipements, de construction et de rénovation retenus pour l'année 1994-1995. Étapes de réalisation de chaque projet et liste des demandes non retenues. 151 à 157
10. Le nombre de nouveaux lits ouverts en centre d'accueil, en centre d'hébergement et en centre hospitalier de soins de longue durée en 1994-1995, par régions en pré-cisant le nom de l'établissement. 158 - 159
11. Nombre de centres d'accueil et de centres d'hébergement construits en 1994-1995. 160 - 161
12. À ce jour, pour chacun des établissements du Réseau, par régions, les décisions prises pour atteindre l'équilibre budgétaire: 162 à 193
- a) montant global des coupures budgétaires;
  - b) services à la population coupés;
  - c) nombre de lits fermés, départements et dates de fermeture;
  - d) nombre et identification des postes abolis;
  - e) coupures administratives faites et prévues;
  - f) réduction d'activités aux départements d'analyse, d'admission, de radiologie, dans les cliniques externes, etc.;
  - g) réduction du taux d'occupation;
  - h) établissements par régions qui n'ont pas atteint l'équilibre budgétaire au 31 mars 1995 et détails des motifs pour chacun de ces établissements;
  - i) scénarios de changement de vocation des établis-sements prévus par le Ministère et/ou par les régies;
  - j) fermetures d'établissements envisagées et/ou pla-nifiées, compte tenu des compressions budgétai-res.

13.	Établissements du Réseau qui ont eu recours, en 1994-1995, à des agences privées d'infirmières, de laboratoires et de buanderies avec, pour chaque établissement, les dates, les coûts encourus et le nom des agences privées.	194 à 214
14.	Copie du Plan stratégique 1995-1996, présenté au Conseil du trésor.	215
15.	Prévision de référence ayant servi à l'élaboration du Plan stratégique 1995-1996 présenté au Conseil du trésor.	216
16.	Nombre de plaintes reçues, en 1994-1995, par les régions régionales de la Santé et des Services sociaux et par le ministère de la Santé et des Services sociaux. Nature des plaintes et distribution des plaintes rejetées ou avérées fondées. Nombre de plaintes relatives à l'accessibilité aux services de santé et aux services sociaux dans la langue anglaise et française, pour chacun des établissements du Réseau.	217
17.	Liste, par régions, des programmes et activités financés en 1994-1995, dans le cadre de l'Entente Canada-Québec sur la contribution financière du Canada aux initiatives du Québec qui visent à favoriser l'accessibilité des services sociaux et de santé aux personnes d'expression anglaise, incluant la contribution financière accordée pour chacun des programmes ou activités et prévisions pour 1995-1996.	218 à 245
18.	Liste des programmes et activités financés en 1994-1995 dans le cadre de l'Entente Canada-Québec sur le multiculturalisme pour répondre aux besoins spécifiques de la population immigrante et de celle issue des communautés ethnoculturelles en matière de santé et de services sociaux et prévisions pour 1995-1996.	246 à 260
19.	Nombre de plaintes reçues, en 1994-1995, par les régions régionales et par le ministère de la Santé et des Services sociaux. Nature des plaintes en précisant lesquelles ont été jugées fondées et lesquelles ont été rejetées. Nombre de plaintes relatives à l'accessibilité aux services de santé et aux services sociaux dans la langue anglaise et française, pour chacun des établissements du réseau.	261
20.	Ventilation des crédits alloués pour l'année 1994-1995 à chacune des régions régionales pour les services suivants:  a) adoption internationale; b) planification; c) retrouvailles et recherches d'antécédents; d) protection de la jeunesse.	262 - 263



21. Ventilation des postes (surnuméraires, cliniques, cadres) existants au 31 mars 1994 et projetés au 31 mars 1995, pour chacune des régions régionales dans les services suivants: 264 à 296
- a) adoption internationale;
  - b) familiale;
  - c) retrouvailles et recherches d'antécédents;
  - d) protection de la jeunesse;
  - e) expertise à la cour supérieure.
22. Nombre de familles d'accueil, de centres d'accueil et de centres d'hébergement, de centres d'accueil et de réadaptation, de centres de jour et de maisons d'hébergement, pour chaque région régionale, pour les catégories de personnes suivantes, s'il y a lieu, pour l'année 1993-1994: 297 à 317
- a) les jeunes;
  - b) les adultes;
  - c) les personnes âgées;
  - d) les handicapés physiques;
  - e) les handicapés intellectuels;
  - f) les alcooliques et toxicomanes.
23. Nombre de bénéficiaires de chacune de ces ressources ou établissements pour chacune des catégories de personnes énumérées et liste d'attente à ce jour ou au 31 mars 1995. 318
24. Nombre de lits aux permis de chaque établissement par régions et nombre de lits fermés en permanence inscrits. 319 à 362
25. Liste des organismes communautaires qui ont demandé et qui ont reçu des subventions, dans le cadre du programme de financement aux organismes communautaires du ministère de la Santé et des Services sociaux, pour 1994-1995. Montant demandé et montant accordé. Nouveaux critères d'admissibilité depuis décembre 1994. 363
26. Évolution des paiements de transferts du Gouvernement fédéral dans le secteur de la santé depuis 1976. 364 à 366
27. Pour tous les contrats de construction, de rénovation ou de réfection octroyés par la Corporation d'hébergement du Québec depuis le 1<sup>er</sup> janvier 1994: 367 à 375
- a) les professionnels choisis;
  - b) les membres des comités de sélection;
  - c) le coût original et le coût final du projet;
  - d) les entrepreneurs qui ont effectué les travaux;
  - e) les entreprises qui contrôlent les coûts.

28. Liste détaillée des contrats donnés par le ministère de la Santé et des Services sociaux qui, depuis le 1<sup>er</sup> avril 1994, ont fait l'objet d'un versement supplémentaire par rapport au montant initial, le montant du surplus versé, montant du contrat initial, raisons du dépassement et nom de l'entreprise qui a réalisé le contrat. Liste détaillée des contrats donnés par les régies régionales. 376
29. Nombre de dossiers en attente d'évaluation et de prise en charge à la Direction de la protection de la jeunesse, pour chacune des régions du Québec et délai d'attente en 1994-1995. 377 - 378
30. Liste de tous les membres des conseils d'administration des régies régionales avec le nom, la profession, l'employeur et le nom de l'organisme proposeur. 379
31. Liste des nouvelles maisons d'hébergement jeunesse subventionnées en 1994-1995 et montant des subventions versées (avec le nombre de lits par maison). Comté d'origine de chacune des maisons. 380 à 385
32. Liste des maisons d'hébergement jeunesse subventionnées en 1993-1994 et montant des subventions versées (avec le nombre de lits par maison). Comté d'origine de chacune des maisons. 386 à 391
33. Dans le cadre de la désignation des centres hospitaliers universitaires: 392 à 403
- a) liste des membres des trois comités d'étude (nom et profession de chaque membre);
  - b) plan global d'intégration;
  - c) études réalisées à ce jour et coûts reliés aux changements de statut pour les centres hospitaliers désignés et affiliés;
  - d) objectifs de réductions budgétaires et coûts par fusion pour les centres hospitaliers désignés;
  - e) objectifs des réductions budgétaires et coûts par fusion pour les centres hospitaliers affiliés;
  - f) liste des centres hospitaliers non désignés et non affiliés;
  - g) nombre de professeurs par spécialités, par étudiants et par établissements;
  - h) rémunération de chaque professeur, frais de soutien réel et budgétaire.
34. Adoption internationale 404 à 411
- a) nombre de projets d'adoption pour 1993-1994 et 1994-1995 et nombre d'adoptions réalisées en 1994-1995 avec les pays d'adoption;
  - b) liste des organismes reconnus comme intermédiaires par le Secrétariat à l'adoption internationale, avec noms et adresses de ces organismes pour 1994-1995.

35. Personnes âgées

- |    |   |           |
|----|---|-----------|
| a) | nombre d'organismes communautaires bénévoles qui agissent auprès des personnes âgées et qui ont obtenu des subventions du ministère de la Santé et des Services sociaux pour l'année financière 1994-1995 et ventilation par régions; | 412 à 434 |
| b) | nombre de foyers privés pour personnes âgées au 31 décembre 1994, nombre de places disponibles dans chaque foyer privé et nombre ventilation par régions et par établissements;   | 435       |
| c) | nombre de foyers privés qui ont ouvert leurs portes en 1994-1995 et ventilation par régions;  | 435       |
| d) | nombre de places dans les centres d'accueil publics au 1 <sup>er</sup> mars 1995 et ventilation par régions;  | 436 - 437 |
| e) | comparaison avec la situation qui prévalait au 1 <sup>er</sup> mars 1994.   | 436 - 437 |

- |     |   |     |
|-----|---|-----|
| 36. | Ventilation détaillée des budgets et des dépenses de l'Office des personnes handicapées du Québec et nombre de postes à temps plein ou équivalent à un temps complet. | 438 |
|-----|---|-----|

- |     |  |           |
|-----|--|-----------|
| 37. | Ventilation des organismes communautaires bénévoles qui agissent auprès des personnes handicapées et qui ont obtenu des subventions du ministère de la Santé et des Services sociaux, pour l'année 1994-1995, par régions. | 439 à 475 |
|-----|--|-----------|

- |     |   |           |
|-----|---|-----------|
| 38. | Ventilation des centres d'hébergement et de foyers d'accueil privés au 31 mars 1995 et du nombre de places disponibles par régions et par établissements. | 476 - 477 |
|-----|---|-----------|

- |     |  |           |
|-----|--|-----------|
| 39. | Ventilation des centres privés qui ont ouvert leurs portes en 1994-1995 par régions. | 478 - 479 |
|-----|--|-----------|

- |     |  |           |
|-----|--|-----------|
| 40. | Ventilation des places dans les centres d'hébergement publics au 1 <sup>er</sup> mars 1995, par régions. | 480 - 481 |
|-----|--|-----------|

- |     |   |           |
|-----|---|-----------|
| 41. | Comparaison avec la situation qui prévalait au 1 <sup>er</sup> mars 1994. | 482 - 483 |
|-----|---|-----------|

- |     |  |           |
|-----|--|-----------|
| 42. | Liste des promotions, des mutations et des nouveaux engagements, avec les fonctions et salaires. | 484 à 486 |
|-----|--|-----------|

43. Polytoxicomanie

Relativement à la lutte à la drogue pour les années 1993-1994 et 1994-1995:

- |    |   |           |
|----|---|-----------|
| a) | sommes affectées à la prévention pour l'ensemble du Québec et par régions;  | 487 à 489 |
| b) | sommes affectées à la réhabilitation pour l'ensemble du Québec et par régions;  | 487 à 489 |
| c) | organismes oeuvrant dans ce domaine au 31 mars 1995;  | 490 à 555 |
| d) | pour l'année financière 1994-1995, organismes qui ont demandé une aide financière et organismes qui ont reçu une subvention en indiquant: | 490 à 555 |
|    | - le nom;   |           |
|    | - la région;  |           |
|    | - le montant reçu.  |           |

44. La Buanderie centrale de Montréal:

556

- a) ventilation du budget;
- b) coût par kilo lavé versus la moyenne dans les buanderies des autres établissements;
- c) coût par kilo lavé versus la moyenne dans les buanderies privées contractant des autres établissements.

45. Étude des besoins effectuée dans le cadre de l'implantation de l'hôpital de l'Assomption:

557

- a) mandat accordé;
- b) estimation des coûts de construction et d'opération;
- c) réallocation des budgets selon les centres hospitaliers.

46. Études en cours et effectuées et les rapports d'étapes relativement à l'assurance-médicaments.

558 - 559

47. Quatre types d'interventions médicales les plus fréquentes, par régions.

560 à 562

48. Copie du Plan stratégique 1995-1996, présenté au Conseil du trésor.

563

49. Prévision de référence ayant servi à l'élaboration du Plan stratégique 1995-1996, présenté au Conseil du trésor.

564

ÉTUDE DES CRÉDITS 1995-1996

DEMANDE

DE RENSEIGNEMENTS PARTICULIERS

ÉTUDE DES CRÉDITS 1995-1996

MINISTÈRE DE LA SANTÉ ET DES SERVICES SOCIAUX

QUESTION NO 1

Mandats donnés à la Société immobilière du Québec pour la location, l'achat, l'aménagement, la décoration, et les travaux divers en régie et/ou par sous-contrats en 1994-1995.

MANDATS DONNÉS À LA SOCIÉTÉ IMMOBILIÈRE DU QUÉBEC Exercice financier 1994-1995	
ÉDIFICES	DESCRIPTIONS
	Regroupement de trois conseils.
1126, Chemin St-Louis	Relocalisation du Conseil des aînés. Construction d'un bureau fermé pour la Présidente.
815, rue Joffre	Construction d'une voûte pour conserver sur microsupport (copie maîtresse) des documents du MSSS.
50, rue St-Jean	Étude de coût pour un espace en vue de loger le Commissaire aux plaintes à Québec.
50, rue St-Jean	Accroissement d'espace au 50 St-Jean à Québec (Commission d'examen).
1075, Chemin Ste-Foy 815, rue Joffre 1005, Chemin Ste-Foy	Procéder à une étude dans le but de réaliser l'aménagement de trois salles fermées pour fumeurs dans trois édifices du MSSS.
1075, Chemin Ste-Foy 1005, Chemin Ste-Foy	Installation de supports à vélo.
800, Place Victoria Montréal	Réservation d'un monte-charge pour deux heures le 5 avril 1994.
845, rue Joffre	Installation de trois fixturs électriques et le déplacement de deux autres dans le local Infocentre.
6161, rue St-Denis Montréal	Installation d'une prise de courant indépendante pour le local 4.02.
800, Place Victoria Montréal	Déplacement d'un monument électrique et d'un monument téléphonique.
815, rue Joffre	Installation d'un gyrophare de sécurité à la porte de circulation des véhicules à l'entrepôt.
6161, rue St-Denis Montréal	Déplacement d'une colonnette et changement de quelques tuiles de plafond.
800, Place Victoria Montréal	Réservation d'un ascenseur monte-charge.
1075, Chemin Ste-Foy	Réparer et peindre le local 15.11 au 15 <sup>e</sup> étage
800, Place Victoria Montréal	Réservation d'un monte-charge le 29 novembre, de 18h00 à 20h00.
800, Place Victoria Montréal	Câblage informatique à passer selon instructions du propriétaire.
1075, Chemin Ste-Foy	Fournir et installer construction de deux murs pour faire deux bureaux fermés dans salle 15.14 au 15 <sup>e</sup> étage; installer deux portes; modifier comptoir; reconsidérer électricité et climatisation en conséquence.
800, Place Victoria Montréal	Faire passer deux câbles de type téléboutique.
bureau de comté	Fournir et installer des stores verticaux au bureau de comté.
1126, Chemin St-Louis	Enlever les monuments téléphoniques et électriques au nombre de 18.
1075, Chemin Ste-Foy	Installer un comptoir de cuisine et prévoir un espace pour un lave-vaisselle au 15 <sup>e</sup> étage.
DIR. ÉTAT CIVIL 205, rue Montmagny	Installation de trois colonnettes reliées à deux circuits indépendants (microfilmage de documents appartenant à la Direction des communications).
2050, boul. René-Lévesque	Contrat d'entretien de 21 plantes aux 5e et 6e étages.
bureau de comté	Remplacement du tapis de quatre bureaux et installation d'une prise de courant.

ÉTUDE DES CRÉDITS 1995-1996

MINISTÈRE DE LA SANTÉ ET DES SERVICES SOCIAUX

QUESTION NO 2

Regroupement par circonscription électorale et par région des établissements du réseau de la Santé et des Services sociaux (incluant les organismes communautaires). Pour chacun, fournir pour les années financières 1993-1994 et 1994-1995:

- a) le budget annuel ou la subvention de fonctionnement;
- b) tout budget spécial en précisant sa nature et s'il est récurrent;

-----

RÉPONSE NO 2

- a) Réponse déposée en 3 copies sous pli séparé.
- b) Réponse déposée en 3 copies sous pli séparé.



ÉTUDE DES CRÉDITS 1995-1996

MINISTÈRE DE LA SANTÉ ET DES SERVICES SOCIAUX

QUESTION NO 2 (Suite)

Regroupement par circonscription électorale et par région des établissements du réseau de la Santé et des Services sociaux (incluant les organismes communautaires). Pour chacun, fournir pour les années financières 1993-1994 et 1994-1995:

- c) les investissements au chapitre de projets immobiliers ou de hautes technologies, la nature de ceux-ci et, s'il y a lieu, les budgets de fonctionnements annuels qui y sont rattachés;

MINISTÈRE DE LA SANTÉ ET DES SERVICES SOCIAUX  
PROGRAMMATION DES INVESTISSEMENTS IMMOBILIERS

Réponse à la Question 2.c)

## PROJETS AU PLAN DES INVESTISSEMENTS IMMOBILIERS POUR 1993 / 1994

IDENTIFICATION DES PROJETS			C.T.	Autorisations \$
Rég.	Nom de l'établissement	No projet	Date	Immobilisations
s.s.	Nom de l'installation	No instal	Numéro	Équip. & mob.
	Ville / Comté électoral / Description sommaire			Autofin.
				Coût net \$
01	CENTRE HOSPITALIER REGIONAL DE RIMOUSKI	01177 05	94-02-23	38,626,000
	CENTRE HOSPITALIER REGIONAL DE RIMOUSKI	1362-0471	184618	2,654,000
	RIMOUSKI RIMOUSKI			0
	Ajout de 30 lits, rénover			<u>41,280,000</u>
03	HOPITAL DE L'ENFANT-JESUS	03322 08	94-02-23	48,110,000
	HOPITAL DE L'ENFANT-JESUS	1316-3092	184618	6,611,000
	QUEBEC LIMOULOU			0
	Agrandissement et ajout d'une aile			<u>54,721,000</u>
03	HOPITAL LAVAL	90279X 00	93-09-29	249,699
	HOPITAL LAVAL	1362-3616	183890	0
	SAINT-FOY LOUIS-HEBERT			0
	Tranfert à l'enveloppe régionale pour rénover			<u>249,699</u>
03	L'HOTEL DIEU DE QUEBEC	03210 10	94-04-12	17,725,000
	L'HOTEL DIEU DE QUEBEC	1253-0226	185005	955,000
	QUEBEC TASCHEREAU			9,500,000
	Augment. surface rech. St-Patrick (en 2 lots)			<u>9,180,000</u>
05	CENTRE HOSPITALIER UNIVERSITAIRE DE SHERBROOKE	05142 04	94-03-01	4,312,000
	CENTRE HOSPITALIER UNIVERSITAIRE DE SHERBROOKE	1272-8861	184646	0
	FLEURIMONT SAINT-FRANCOIS			0
	Achat, installation d'un accélérateur linéaire			<u>4,312,000</u>
06	CENTRE D'HEBERGEMENT ST-GEORGES INC.	06248A 03	93-12-14	576,000
	CENTRE D'HEBERGEMENT ST-GEORGES INC.	1262-5521	184348	0
	MONTREAL SAINT-MARIE-SAINT-JACQUES	PRIVÉ		576,000
	Travaux de sécurité incendie			<u>0</u>
06	RESIDENCE BERTHIAUME-DUTREMBLAY	06613A 01	93-12-14	1,100,000
	CENTRE DE JOUR (RESIDENCE BERTHIAUME-DUTREMBLAY)	5371-0620	184346	0
	MONTREAL CREMAZIE	PRIVÉ		1,100,000
	Relocalisation du centre de jour			<u>0</u>
06	L'HOPITAL SHRINERS POUR L'ENFANT INFIRME (QUEBEC) INC.	06431A 02	93-11-23	3,500,000
	L'HOPITAL SHRINERS POUR L'ENFANT INFIRME (QUEBEC) INC.	1350-6472	184182	0
	MONTREAL WESTMOUNT-SAINT-LOUIS	PRIVÉ		3,500,000
	Rénover et agrandir			<u>0</u>
06	L'INSTITUT DE READAPTATION DE MONTREAL	06159A 01	94-02-23	10,427,000
	L'INSTITUT DE READAPTATION DE MONTREAL	1281-9348	184618	1,448,000
	MONTREAL MONT-ROYAL			5,427,000
	Rénovation de l'Institut			<u>6,448,000</u>

Réponse à la Question 2.c)

PROJETS AU PLAN DES INVESTISSEMENTS IMMOBILIERS POUR 1993 / 1994

I D E N T I F I C A T I O N   D E S   P R O J E T S				C.T.	Autorisations \$
Rég.	Nom de l'établissement	No projet	Date	Immobilisations	Équip. & mob.
s.s.	Nom de l'installation	No instal	Numéro	Autofin.	Coût net \$
	Ville / Comté électoral / Description sommaire				
07	CENTRE HOSPITALIER GATINEAU MEMORIAL	07105 01	94-02-23	7,245,000	
	CENTRE HOSPITALIER GATINEAU MEMORIAL	1262-1728	184618	815,000	
	LA PECHE GATINEAU			41,000	
	Relocalisation du C.H.			8,019,000	
11	CENTRE HOSPITALIER BAIE-DES-CHALEURS	01118 03	93-08-04	6,679,000	
	CENTRE HOSPITALIER BAIE-DES-CHALEURS	1245-5135	183615	443,000	
	MARIA BONAVENTURE			0	
	Agrandir et réaménager, ajout de 10 lits			7,122,000	
15	HOTEL-DIEU DE ST-JEROME	06113B 02	94-03-15	238,000	
	HOTEL-DIEU DE ST-JEROME	1238-0465	184755	0	
	SAINT-JEROME PREVOST			0	
	Augmenter: coûts des travaux de réaménagement			238,000	
16	FLORENCE GROULX INC.	06133C 01	94-05-10	648,000	
	RESIDENCE FLORENCE GROULX INC.	5239-4277	185194	0	
	SAINT-BERNARD-DE-LACOLLE BEAUHARNOIS-HUNTINGDON	PRIVÉ		648,000	
	Détecteurs, ascenseurs, coupe-feu			0	

MINISTÈRE DE LA SANTÉ ET DES SERVICES SOCIAUX  
PROGRAMMATION DES INVESTISSEMENTS IMMOBILIERS

Réponse à la Question 2.c)

## PROJETS AU PLAN DES INVESTISSEMENTS IMMOBILIERS POUR 1994 / 1995

IDENTIFICATION DES PROJETS			C.T.	Autorisations \$
Rég.	Nom de l'établissement	No projet	Date	Immobilisations
s.s.	Nom de l'installation	No instal	Numéro	Équip. & mob.
	Ville / Comté électoral / Description sommaire			Autofin.
				Coût net \$
01	CENTRE HOSPITALIER D'AMQUI	01120 01	94-06-22	3,732,000
	CENTRE HOSPITALIER D'AMQUI	1232-3150	185549	0
	AMQUI MATAPEDIA			0
	Réaménagement labo., urgence et radio.			<u>3,732,000</u>
01	CENTRE HOSPITALIER DE MATANE	01154 01	94-06-22	17,819,000
	CENTRE HOSPITALIER DE MATANE	1324-3860	185549	1,096,000
	MATANE MATANE			0
	Agrandissement, rénovation et SV			<u>18,915,000</u>
01	HOPITAL NOTRE-DAME-DU-LAC	01119 01	94-07-06	6,661,000
	HOPITAL NOTRE-DAME-DU-LAC	1270-3914	185614	266,000
	NOTRE-DAME-DU-LAC KAMOURASKA-TEMISCOUATA			50,000
	Agrandir, réaménager une partie de l'hôpital			<u>6,877,000</u>
03	CENTRE HOSPITALIER ST-FRANÇOIS INC.	03123 01	94-06-22	1,102,000
	CENTRE HOSPITALIER ST-FRANÇOIS INC.	2869-4321	185549	0
	QUEBEC VANIER	PRIVÉ		0
	Travaux de sécurité vétusté			<u>1,102,000</u>
03	HOPITAL CHRIST-ROI	03199 03	94-09-06	3,463,000
	HOPITAL CHRIST-ROI	1246-3824	186071	0
	VANIER VANIER			0
	Travaux de sécurité vétusté			<u>3,463,000</u>
03	HOPITAL DE L'ENFANT-JESUS	03322 09	94-06-22	12,242,000
	HOPITAL DE L'ENFANT-JESUS	1316-3092	185549	334,000
	QUEBEC LIMOILOU			7,071,000
	Const. centre de recherche en neurobiologie			<u>5,505,000</u>
03	LE CENTRE HOSPITALIER DE L'UNIVERSITE LAVAL	03261 10	94-11-29	31,020,000
	LE CENTRE HOSPITALIER DE L'UNIVERSITE LAVAL	1272-1429	186338	1,644,000
	SAINTE-FOY JEAN-TALON			21,664,000
	Agrandissement centre de recherche(en 2 lots)			<u>11,000,000</u>
04	CENTRE HOSPITALIER SAINTE-MARIE	04209 01	94-12-20	16,458,000
	CENTRE HOSPITALIER SAINTE-MARIE	1328-6331	186483	2,194,000
	TROIS-RIVIERES TROIS-RIVIERES			990,000
	Ajout de 17 lits			<u>17,662,000</u>
04	HOPITAL DU CHRIST-ROI	04109 02	94-09-06	8,645,000
	HOPITAL DU CHRIST-ROI	1304-3344	186071	0
	NICOLET NICOLET-YAMASKA			0
	Travaux de rénovation et de sécurité			<u>8,645,000</u>

MINISTÈRE DE LA SANTÉ ET DES SERVICES SOCIAUX  
PROGRAMMATION DES INVESTISSEMENTS IMMOBILIERS

Réponse à la Question 2.c)

## PROJETS AU PLAN DES INVESTISSEMENTS IMMOBILIERS POUR 1994 / 1995

I D E N T I F I C A T I O N   D E S   P R O J E T S			C.T.	Autorisations \$
Rég.	Nom de l'établissement	No projet	Date	Immobilisations
s.s.	Nom de l'installation	No instal	Numéro	Équip. & mob.
	Ville / Comté électoral / Description sommaire			Autofin.
				Coût net \$
05	CENTRE HOSPITALIER UNIVERSITAIRE DE SHERBROOKE	05142 05	94-06-22	19,229,000
	CENTRE HOSPITALIER UNIVERSITAIRE DE SHERBROOKE	1272-8861	185549	2,631,141
	FLEURIMONT SAINT-FRANCOIS			12,520,000
	Agrandir ctre de recherche,dév.en oncologie			<u>9,340,141</u>
05	HOPITAL LA PROVIDENCE DE MAGOG	05147 01	94-06-22	1,407,000
	HOPITAL LA PROVIDENCE DE MAGOG	1273-3929	185549	0
	MAGOG ORFORD			0
	Réaménager urgence et labo.,rénover gériatrie			<u>1,407,000</u>
06	C.H.S.L.D. GOUIN INC.	06164A 01	94-09-06	4,501,000
	C.H.S.L.D. GOUIN INC.	1628-1347	186071	0
	MONTREAL-NORD BOURASSA PRIVÉ			1,063,000
	Rénovations fonctionnelles majeures			<u>3,438,000</u>
06	VIGI SANTE LTEE	06125A 01	94-06-22	3,336,000
	C.H.S.L.D. STE-RITA	5458-3117	185549	0
	MONTREAL-NORD SAUVE PRIVÉ			0
	Rénovation fonctionnelle et sécurité			<u>3,336,000</u>
06	CENTRE D'ACCUEIL CHARLEROI	06118A 01	94-08-17	2,396,000
	CENTRE D'ACCUEIL CHARLEROI - INTERNAT	5293-8891	185889	0
	MONTREAL-NORD BOURASSA			2,396,000
	Acquérir et réaménager 9 résidences			<u>0</u>
06	LA CORPORATION DU CENTRE D'ACCUEIL DE LACHINE	06140A 01	94-12-20	4,557,000
	CENTRE D'ACCUEIL DE LACHINE	1228-6761	186483	0
	LACHINE MARQUETTE			0
	Agrandir cuisine, réaménagement			<u>4,557,000</u>
06	CENTRE HOSPITALIER COTE-DES-NEIGES	06575A 01	94-12-06	13,261,000
	CENTRE HOSPITALIER COTE-DES-NEIGES	1510-3666	186357	0
	MONTREAL OUTREMONT			121,000
	Réaménagement majeur et rénovations			<u>13,140,000</u>
06	DOMREMY-MONTREAL	06144A 03	94-09-06	4,717,000
	DOMREMY-MONTREAL	1254-0324	186071	0
	SAINTE-GENEVIEVE NELLIGAN			4,717,000
	Relocaliser les services existants			<u>0</u>
06	HOPITAL ROYAL VICTORIA	06504A 01	94-09-06	46,037,000
	HOPITAL ROYAL VICTORIA	1381-8117	186071	0
	MONTREAL WESTMOUNT-SAINT-LOUIS			40,855,000
	Eng.ministériel,dernière phase,trav.autofin.			<u>5,182,000</u>

MINISTÈRE DE LA SANTÉ ET DES SERVICES SOCIAUX  
PROGRAMMATION DES INVESTISSEMENTS IMMOBILIERS

Réponse à la Question 2.c)

## PROJETS AU PLAN DES INVESTISSEMENTS IMMOBILIERS POUR 1994 / 1995

IDENTIFICATION DES PROJETS			C.T.	Autorisations \$
Rég.	Nom de l'établissement	No projet	Date	Immobilisations
s.s.	Nom de l'installation	No instal	Numéro	Équip. & mob.
	Ville / Comté électoral / Description sommaire			Autofin.
				Coût net \$
07	CLSC PONTIAC	07107 02	94-06-22	1,324,000
	CLSC PONTIAC	1334-5004	185549	101,000
	FORT-COULONGE PONTIAC			0
	Agrandir l'installation du C.L.S.C.			<u>1,425,000</u>
08	CENTRE DE SANTE LE MINORDET	08112 01	94-06-22	1,454,000
	CENTRE DE SANTE LE MINORDET	1360-5589	185614	347,000
	SENNETERRE ABITIBI-EST			0
	AC siège social (clin. méd., labo., adm.)			<u>1,801,000</u>
08	FOYER HARRICANA INC.	08111 01	94-12-20	800,000
	FOYER HARRICANA INC.	1230-0562	186465	0
	AMOS ABITIBI-OUEST			0
	Rel.Foy.Harricana, (CLSC l'Élan)(Pl.dev.déf.)			<u>800,000</u>
09	CENTRE HOSPITALIER REGIONAL BAIE-COMEAU	09103 05	94-06-22	21,385,000
	PAVILLON LE ROYER	1638-5478	185549	900,000
	BAIE-COMEAU SAGUENAY			900,000
	Rénovation de services et agrandissement			<u>21,385,000</u>
16	C.H.S.L.D. MONTS ET RIVIERES	06281C 01	94-09-06	4,000,000
	CENTRE D'ACCUEIL DE MONTARVILLE	5561-6999	186071	693,000
	SAINT-BRUNO-DE-MONTARVILLE CHAMBLY			0
	Ajout de 64 lits et rénovations générales			<u>4,693,000</u>
16	CENTRE HOSPITALIER DE GRANBY	06101C 01	94-06-22	5,393,000
	CENTRE HOSPITALIER DE GRANBY	1284-0518	185549	485,000
	GRANBY SHEFFORD			0
	Ajout 30 lits c.d., et réaménager			<u>5,878,000</u>
16	HOPITAL BROME-MISSISQUOI-PERKINS	06120C 03	94-09-06	8,300,000
	HOPITAL BROME-MISSISQUOI-PERKINS	1241-2417	186071	1,149,000
	COWANSVILLE BROME-MISSISQUOI			1,500,000
	Agrandir, rénover et sécurité vétusté			<u>7,949,000</u>
16	LES CENTRES JEUNESSE DE LA MONTEREGIE	06180C 02	94-09-06	19,749,000
	LES CENTRES JEUNESSE DE LA MONTEREGIE	1283-8017	186071	776,000
	CHAMBLY CHAMBLY			0
	Relocaliser dans une construction neuve			<u>20,525,000</u>
16	LES CENTRES DU HAUT ST-LAURENT (CHSLD)	06324C 01	94-06-22	3,727,000
	MAISON DE LA PROVIDENCE, COTEAU-DU-LAC	5242-9446	185549	0
	COTEAU-DU-LAC SALABERRY-SOULANGES			0
	Agrandir pour 2 unités de soins et réaménager			<u>3,727,000</u>

MINISTÈRE DE LA SANTÉ ET DES SERVICES SOCIAUX  
PROGRAMMATION DES INVESTISSEMENTS IMMOBILIERS

Réponse à la Question 2.c)

## AUTRES PROJETS

## PROJETS AU PLAN DES INVESTISSEMENTS IMMOBILIERS POUR 1994 / 1995

I D E N T I F I C A T I O N   D E S   P R O J E T S			C.T.	Autorisations \$
Rég.	Nom de l'établissement	No projet	Date	Immobilisations
s.s.	Nom de l'installation	No instal	Numéro	Équip. & mob.
	Ville / Comté électoral / Description sommaire			Autofin.
				Coût net \$
03	CHSLD DE LA MRC DE CHARLEVOIX EST ACCUEIL BELLERIVE (1970) LA MALBAIE CHARLEVOIX Relocaliser le centre d'accueil	03160 01 5561-7690	94-09-06 186071	7,200,000 555,000 0 <u>7,755,000</u>
03	HOPITAL LAVAL HOPITAL LAVAL SAINTÉ-FOY LOUIS-HEBERT Agrandir urgence & unité jour et radio.	03400 10 1362-3616	94-09-06 186071	3,215,000 305,000 0 <u>3,520,000</u>
05	CENTRE HOSPITALIER DE SHERBROOKE CENTRE HOSPITALIER DE SHERBROOKE SHERBROOKE SHERBROOKE Agrandir, réaménager les services ambulatoires	05114 01 1381-8596	94-09-06 186071	2,247,000 117,000 1,145,000 <u>1,219,000</u>
05	CHSLD DE LA MRC D'ASBESTOS LE FOYER D'ASBESTOS ASBESTOS RICHMOND Relocalisation du centre d'accueil	05112 02 5458-3323	94-09-06 186071	5,000,000 267,000 0 <u>5,267,000</u>
06	CENTRE HOSPITALIER DE ST. MARY CENTRE HOSPITALIER DE ST. MARY MONTREAL OUTREMONT Rénovation et agrandissement urgence	06291A 03 1274-5725	94-09-06 186071	2,220,000 244,000 0 <u>2,464,000</u>
06	CORPORATION DE L'HOPITAL REDDY MEMORIAL HOPITAL REDDY MEMORIAL WESTMOUNT WESTMOUNT-SAINT-LOUIS Agrandir et rénover l'urgence, unités de soins	06135A 02 1128-7208	94-09-06 186071	4,915,000 636,000 2,780,000 <u>2,771,000</u>
06	L'HOPITAL GENERAL JUIF SIR MORTIMER B. DAVIS L'HOPITAL GENERAL JUIF SIR MORTIMER B. DAVIS MONTREAL MONT-ROYAL Rénover urgence et néonatalogie	06262A 05 1268-5608	94-09-06 186071	4,923,000 812,000 0 <u>5,735,000</u>
06	L'HOPITAL SAINT-LUC L'HOPITAL SAINT-LUC MONTREAL SAINTÉ-MARIE-SAINT-JACQUES Ajout de 2 étages (labo., onco., radio, etc.)	06279A 05 1272-9703	94-09-06 186071	7,721,000 620,000 6,674,000 <u>1,667,000</u>
06	HOPITAL DU SACRE-COEUR DE MONTREAL PAVILLON ALBERT-PREVOST MONTREAL SAINT-LAURENT Rénovation Pavillon Albert-Prévost	06200A 07 5184-8752	94-09-06 186071	11,840,000 831,000 0 <u>12,671,000</u>

MINISTÈRE DE LA SANTÉ ET DES SERVICES SOCIAUX  
PROGRAMMATION DES INVESTISSEMENTS IMMOBILIERS

Réponse à la Question 2.c)

## AUTRES PROJETS

PROJETS AU PLAN DES INVESTISSEMENTS IMMOBILIERS POUR 1994 / 1995

I D E N T I F I C A T I O N   D E S   P R O J E T S			C.T.	Autorisations \$
Rég.	Nom de l'établissement	No projet	Date	Immobilisations
s.s.	Nom de l'installation	No instal	Numéro	Équip. & mob.
	Ville / Comté électoral / Description sommaire			Autofin.
				Coût net \$
12	CLSC TROIS-SAUMONS	03120 01	94-09-06	1,588,000
	CLSC TROIS-SAUMONS	1461-3400	186071	106,000
	SAINT-JEAN-PORT-JOLI                      MONTMAGNY-L'ISLET			0
	AC siège social, RF locaux:clientèles cibles			<u>1,694,000</u>
17	CENTRE DE SANTE TULATTAVIK DE L'UNGAVA	10107 01	94-09-06	1,041,000
	DISPENSARE DE QUAQTAQ	5257-3532	186071	80,000
	QUAQTAQ    UNGAVA			0
	Dispensaire construit par la S.H.Q.			<u>1,121,000</u>



**Question # 2-c)**

**HAUTE TECHNOLOGIE 1993-1994**

D: développement

R: remplacement

E: excellence (arrivée nette de spécialistes  
en zones éloignées et intermédiaires)

RÉGION	C.H.	DESCRIPTION	CAT	SUBV. ( ,000 \$)
01	Matane	Endoscopie	RD	80
	Grand Portage	Urologie	E	130
	Rimouski	Échographie obstétricale	R	48
		Mammographie	R	120
	<b>s.-total 01</b>			<b>378</b>
02	Jonquière	Endoscopie	E	60
		Anesthésie	R	68
	H.-Dieu Alma	Échographie	E	170
		Ophtalmologie	E	150
	Chicoutimi	Anatomo-patho	E	65
		Ophtalmologie	RDE	66
		Laboratoires	RD	49
	<b>s.-total 02</b>			<b>628</b>
03	Charlevoix	Échographie	R	64
	St-François d'Assise	Néonatalogie	D	56
		Lithotritie	R	1 025
	C.H.U.L.	Néonatalogie	D	243
	Christ-Roi	Divers	RD	447
	<b>s.-total 03</b>			<b>1 835</b>
04	Ste-Croix, Drum.	Méd. nucléaire	D	250
	Ste-Marie	Angiographie	R	600
	Lafèche	Échographie	R	64
	Christ-Roi Nicolet	Échographie	R	64
	<b>s.-total 04</b>			<b>978</b>
05	C.H. Sherbrooke	Monitoring	R	116
	CHUS	Méd. nucléaire	RD	400
		Néonatalogie	D	56
		Néonatalogie	D	56
	Providence	Laparoscopie	D	30
	<b>s.-total 05</b>			<b>658</b>

RÉGION	C.H.	DESCRIPTION	CAT	SUBV. ( ,000 \$)
06	Sacré-Coeur	Dialyse	D	25
	Hôp. général Juif	Hémodynamie	R	950
		Radiologie	RD	650
		Néonatalogie	D	166
	Ste-Justine	Néonatalogie	D	177
	Hôp. général de Mtl	Hémodynamie	R	1 050
		Pompe coeur-poumon	R	90
	Royal Victoria	Néonatalogie	D	56
s.-total 06	H.-Dieu de Mtl	Divers: RMN, hémodynamie, dialyse, radio-oncologie, échog. Doppler, scopie	RD	2 000
	Reine-Élizabeth	Tomodensitométrie	D	500
				5 664
07	CHRO	Scopie	R	400
	Buckingham	Biochimie	R	80
	Gatineau	Échographie	R	64
	s.-total 07			544
08	Rouyn-Noranda	Neurologie	R	88
	Val d'Or	Pneumo-gastro	DE	141
		Dialyse	D	25
		Méd. nucléaire	DE	200
	Amos	Radiographie & échographie	E	195
	Rouyn-Noranda	Biochimie	R	120
	La Sarre	Anesthésie	E	76
		Médecine interne	E	75
s.-total 08				920
09	Baie-Comeau	Orthopédie	E	222
	Sept-Iles	Pneumologie	D	65
s.-total 09				287

RÉGION	C.H.	DESCRIPTION	CAT	SUBV. ( ,000 \$)
10	Chibougamau	Échographie Anesth.-réanim., ventilation & anesth.	R R	64 72
<b>s.-total 10</b>				<b>136</b>
11	Hôp. des Monts	Mammographie	R	101
	Baie-des- Chaleurs	Hématologie Ophtalmologie	R DE	64 210
	Chandler	Orthopédie	D	170
<b>s.-total 11</b>				<b>545</b>
12	Montmagny	Monitoring SI	R	140
	Montmagny	Échogr. sonde Rehaussement	E	65
	St-Georges de Beauce	Échographie Doppler couleur	R	152
<b>s.-total 12</b>				<b>357</b>
14	Le Gardeur	Échographie	R	80
	CHRD	Anesthésie Hématologie Microscope opér.	R R R	240 88 52
<b>s.-total 14</b>				<b>460</b>
15	Argenteuil	Salle op.	R	95
	St-Jérôme	Mobile scopie	R	128
	Laurentien	Pathologie Scopie	D R	34 320
<b>s.-total 15</b>				<b>577</b>
16	Charles LeMoine	Traumatologie Dialyse	D D	255 25
	C.H. Granby	Dialyse	D	50
	Haut-Richelieu	Graphie Dialyse	R D	120 25
	Charles LeMoine	Microscope neuro-chirurgie	R	176
	Haut-Richelieu	Anesthésie	R	64
	Honoré-Mercier	Dialyse	D	50
	H.-Dieu de Sorel	Médecine nucléaire	D	263
<b>s.-total 16</b>				<b>1 028</b>

<b>TOTAL</b>	<b>14 995</b>
--------------	---------------

**Question # 2-c)**

**HAUTE TECHNOLOGIE 1994-1995**

D: développement

R: remplacement

E: excellence (arrivée nette de spécialistes en zones éloignées et intermédiaires)

Région	Établissement	Description	Cat	Subv. (,000\$)
01	Matane	Tomodensitométrie	D	400
	Rimouski	Caméra méd. nucl.	R	320
	Grand-Portage	ORL et max.-fac.	E	163
	<b>S.-total 01:</b>			<b>883</b>
02	Chicoutimi	Échographe	D	95
	Jonquière	Écho. Doppler + gastroscopie	E	185
	Chicoutimi	Dialyse: 6 app.	R	120
	Roberval	Orthopédie	E	65
	Alma	Arthroscope	R	48
	<b>S.-total 02:</b>			<b>513</b>
03	H.-Dieu Québec	Radiothérapie 7 <sup>e</sup> app.	D	1 050
	Christ-Roi	Scopie	R	320
	St-François d'Assise	Monitoring	RD	138
	<b>S.-total 03:</b>			<b>1 508</b>
04	H.-Dieu Arthabaska	Informat. méd. nucl.	R	182
	Ste-Croix Drumm.	Anesthésie	E	80
	C.H.R.M.	App. biochimie et hématologie	R	280
	St-Joseph	Échographe doppler	R	152
	<b>S.-total 04:</b>			<b>694</b>
05	St-Vincent-de-Paul	Rehaus. écho. doppler	D	45
	C.H.U.S.	Caméra méd. nucl.	R	320
	Youville	Physio. ergo	RD	62
	St-Louis Windsor	Radiol.	R	56
	Sherbrooke	Téléométrie	R	40
	<b>S.-total 05:</b>			<b>523</b>

Région	Établissement	Description	Cat	Subv. (,000\$)
06	Hôp. Général Juif	Radiologie	R	650
	Hôp. Notre-Dame	Angio interv.		1 120
	Inst. Cardiologie Mtl	Hémodynamie	R	600
	Hôp. Sacré-Coeur	Télémétrie	D	180
	Mais.-Rosemont	Salle angio.	R	900
	Lachine	Scopie	R	168
	Inst. réadaptation	Graphie	R	120
	Sacré-Coeur	Caméra méd. nucléaire	R	320
	Hôp. Neurologique	Salle angio.	R	320
	<b>S.-total 06:</b>			<b>4 378</b>
07	C.H.R.O.	Hémodynamie	D	368
	Maniwaki	Analyseur biochimie	R	68
	C.H.R.O.	Arthroscopie	R	64
	C.H.R.O.	Anesthésie (2)	D	80
<b>S.-total 07:</b>				<b>580</b>
08	Rouyn-Noranda	App. anesthésie	R	64
	Val d'Or	Échographie	E	170
	La Sarre	Radiologie (sondes échog. & mobile graphie)	R/D	51
	Val d'Or	Mobile scopie Salle d'op.	R	128
	Rouyn-Noranda	Analyseur hématologie	R	80
<b>S.-total 08:</b>				<b>493</b>
09	Baie-Comeau	Orthopédie	D	216
	Sept-Iles	Analyseur hématologie	R	68
	Sept-Iles	Scopie	R	320
	Baie-Comeau	Ophtalmologie	E	85
	Baie-Comeau	Dermatologie	E	72
	Baie-Comeau	Endochirurgie	E	80
<b>S.-total 09:</b>				<b>841</b>

Région	Établissement	Description	Cat	Subv. (,000\$)
10	Chibougamau	Scopie	R	160
<b>S.-total 10:</b>				<b>160</b>
11	H.-Dieu Gaspé	Compteur hématologie	R	80
	Chandler	Radiologie	R	120
	Baie-Chaleurs	Monitoring/bloc op.	E	68
<b>S.-total 11:</b>				<b>268</b>
12	Beauceville	Scopie	R	320
	St-Georges	Échog. général	E	100
	H.-Dieu Montmagny	Colpo.-hystéro.	E	60
<b>S.-total 12:</b>				<b>480</b>
13	H. Juif Réadaptation	App. évaluation et d'exercice	D	70
<b>S.-total 13:</b>				<b>70</b>
14	Le Gardeur	Échographie	R	80
	C.H.R.D.L.	Décodeur Holter	R	50
	Le Gardeur	Chirurgie d'un jour	D	60
	C.H.R.D.L.	Échographe	RD	125
	C.H.R.D.L.	Mobile scopie	R	128
	C.H.R.D.L.	Laparoscopie	D	30
	C.H.R.D.L.	Système unidose	D	125
<b>S.-total 14:</b>				<b>598</b>
15	St-Jérôme	Dialyse	D	250
	Régional	Traumatologie	D	130
	St-Jérôme	Tomodensitométrie	R	600
	Mont-Laurier	Équip. salle op.	E	73
	Argenteuil	Laparoscopie	E	60
<b>S.-total 15:</b>				<b>1 113</b>

Région	Établissement	Description	Cat	Subv. (,000\$)
16	Pierre-Boucher	Monitoring soins intensifs	R	240
	Charles-Lemoyne	Scopie	R	320
	Haut-Richelieu	Radiographie	R	120
	Valleyfield	Angio numérisée	RD	480
	H.-Dieu Sorel	Mobile scopie & table	R	160
	Charles-Lemoyne	Vidéo-endoscopie	R	64
	Granby	Phacoémulsificateur	R	56
	Valleyfield	Monitoring soins intensifs	R	160
	Richelieu-Yamaska	Graphie	R	120
	Charles-Lemoyne	Système de stéréotaxie	D	58
	Charles-Lemoyne	App. de physiothérapie	D	45
	Richelieu-Yamaska	Échographie	R	120
	<b>S.-total 16:</b>			<b>1 943</b>

<b>GRAND TOTAL</b>	<b>15 045</b>
--------------------	---------------

QUESTION 2 C

20



PROJETS AU PLAN DES INVESTISSEMENTS IMMOBILIERS POUR 1994-1995  
NÉCESSITANT DES COÛTS DE FONCTIONNEMENT

QUESTION 2 C

Région	Nom de l'établissement	Description du projet	Coût de fonctionnement
01	Centre hospitalier de Matane	Agrandissement, rénovation et SV	742 600 \$
01	Hôpital Notre-Dame-du-Lac	Agrandir, réaménager une partie de l'hôpital	364 400 \$
03	Hôpital de l'Enfant-Jésus	Construction centre de recherche en neurobiologie	471 700 \$
03	Le Centre hospitalier de l'Université Laval	Agrandissement centre de recherche (en 2 lots)	1 731 500 \$
05	Centre hospitalier universitaire de Sherbrooke	Agrandir centre de recherche, dév. en oncologie	1 782 000 \$
06	C.H.S.L.D. Gouin Inc.	Rénovations fonctionnelles majeures	125 000 \$
06	Vigi Santé Ltée C.H.S.L.D. Ste-Rita	Rénovation fonctionnelle et sécurité	146 683 \$
07	C.L.S.C. Pontiac	Agrandir l'installation du C.L.S.C.	90 100 \$
09	Centre hospitalier régional Baie-Comeau (Pavillon Le Royer)	Rénovation de services et agrandissement	704 076 \$
16	Centre hospitalier de Granby	Ajout 30 lits courte durée et réaménager	3 585 300 \$
16	Hôpital Brome-Missisquoi-Perkins	Agrandir, rénover et sécurité-vétusté	490 000 \$

PROJETS AU PLAN DES INVESTISSEMENTS IMMOBILIERS POUR 1994-1995  
NÉCESSITANT DES COÛTS DE FONCTIONNEMENT

QUESTION 2 C

(Autres projets)

Région	Nom de l'établissement	Description du projet	Coût de fonctionnement
03	CHSLD de la MRC de Charlevoix-Est Accueil Bellerive (1970)	Relocaliser le centre d'accueil	251 500 \$
03	Hôpital Laval	Agrandir urgence & unité jour et radio.	449 400 \$
12	CLSC Trois-Saumons	AC siège social, RF locaux: clientèle-cibles	29 300 \$

INVESTISSEMENTS DE HAUTE TECHNOLOGIE 1993-1994  
ET LEUR IMPACT SUR LE COÛT DE FONCTIONNEMENT

QUESTION 2 C

Région	Nom de l'établissement	Description du projet	Coût de fonctionnement
01	C.H. de Matane	Endoscopie	
01	C.H. Grand Portage	Urologie	E (*)
01	C.H. de Rimouski	Échographie obstétricale Mammographie	
02	C.H. de Jonquière	Endoscopie Anesthésie	E (*)
02	Hôtel-Dieu d'Alma	Échographie Ophtalmologie	E (*) E (*)
02	C.H. de Chicoutimi	Anatomo-pathologie Ophtalmologie Laboratoires	E (*)
03	C.H. Charlevoix	Échographie	
03	C.H. St-François d'Assise	Néonatalogie Lithotritie	N (*)
03	C.H.U.L.	Néonatalogie	N (*)
03	C.H. Christ-Roi	Divers	
04	C.H. Ste-Croix (Drumm.)	Médecine nucléaire	150 000 \$
04	C.H. Ste-Marie	Angiographie	
04	C.H. Laflèche	Échographie	
04	C.H. Christ-Roi (Nicolet)	Échographie	
05	C.H. Sherbrooke	Monitoring	
05	C.H.U.S.	Médecine nucléaire Néonatalogie Néonatalogie	N (*) N (*)
05	C.H. Providence	Laparoscopie	
06	C.H. Sacré-Coeur	Dialyse	D (*)
06	Hôpital Général Juif	Hémodynamie Radiologie Néonatalogie	C (*) N (*)
06	C.H. Ste-Justine	Néonatalogie	N (*)
06	Hôpital général de Montréal	Hémodynamie Pompe cœur-poumon	C (*) C (*)
06	C.H. Royal Victoria	Néonatalogie	N (*)
06	Hôtel-Dieu de Montréal	Divers: RMN, hémodynamie, dialyse, radio-oncologie Échographe Doppler, scopie	672 000 \$
06	C.H. Reine-Élisabeth	Tomodensitométrie	
07	C.H.R.O.	Scopie	
07	C.H. Buckingham	Biochimie	
07	C.H. Gatineau	Échographie	
08	C.H. Rouyn-Noranda	Neurologie	
08	C.H. Val d'Or	Pneumo-gastro. Dialyse Médecine nucléaire	D (*)
08	C.H. d'Amos	Radiographie & échographie	E (*)

(\*) Voir explication des codes sur tableau suivant.

Région	Nom de l'établissement	Description du projet	Coût de fonctionnement
08	C.H. de Rouyn-Noranda	Biochimie	
08	C.H. La Salle	Anesthésie Médecine interne	E (*) E (*)
09	C.H. Baie-Comeau	Orthopédie	E (*)
09	C.H. Sept-Îles	Pneumologie	
10	C.H. Chibougamau	Échographie Anesthésie-réanimation, ventilation & anesthésie	
11	Hôpital des Monts	Mammographie	
11	Baie des Chaleurs	Hématologie Ophtalmologie	
11	Chandler	Orthopédie	
12	C.H. de Montmagny	Monitoring SI Échogr. sonde Rehaussement	E (*)
12	C.H. St-Georges de Beauce	Échographe Doppler couleur	
14	C.H. Le Gardeur	Échographie	
14	C.H.R.D.L.	Anesthésie Hématologie Microscope opér.	
15	C.H. Argenteuil	Salle opération	
15	C.H. St-Jérôme	Mobile scopie	
15	C.H. Laurentien	Pathologie Scopie	
16	C.H. Charles LeMoine	Traumatologie Dialyse	D (*)
16	C.H. Granby	Dialyse	D (*)
16	C.H. du Haut-Richelieu	Graphie Dialyse	D (*)
16	C.H. Charles LeMoine	Microscope neuro-chirurgie	
16	C.H. du Haut-Richelieu	Anesthésie	
16	C.H. Honoré-Mercier	Dialyse	D (*)
16	Hôtel-Dieu de Sorel	Médecine nucléaire	

(\*)

E = Équipement relié au programme d'arrivée nette des médecins.

D = Équipement relié à la gestion et l'organisation nationale et régionale des services de dialyse rénale.

N = Équipement relié à la gestion et l'organisation nationale et régionale des services de néonatalogie.

C = Équipement relié à la gestion et l'organisation nationale et régionale des services de cardiologie tertiaire.

Région	Nom de l'établissement	Description du projet	Coût de fonctionnement
01	C.H. de Matane	Tomodensitométrie	180 000 \$
01	C.H. de Rimouski	Caméra médecine nucléaire	
01	C.H. Grand-Portage	ORL et max.-fac.	E (*)
02	C.H. de Chicoutimi	Échographe	
02	C.H. de Jonquièrre	Échographe Doppler+ gastroscopie	E (*)
02	C.H. de Chicoutimi	Dialyse: 6 appareils	D (*)
02	C.H. de Roberval	Orthopédie	E (*)
02	C.H. d'Alma	Arthroscope	
03	Hôtel-Dieu de Québec	Radiothérapie - 7 <sup>e</sup> app.	
03	C.H. Christ-Roi	Scopie	
03	C.H. St-François d'Assise	Monitoring	
04	Hôtel-Dieu d'Arthabaska	Informat. médecine nucléaire	
04	C.H. Ste-Croix (Drum.)	Anesthésie	E (*)
04	C.H.R.M.	App. biochimie et hématologie	
04	C.H. St-Joseph	Échographe Doppler	
05	C.H. St-Vincent-de-Paul	Rehaus. échographe Doppler	
05	C.H.U.S.	Caméra médecine nucléaire	
05	C.H. Youville	Physio.-ergo.	
05	C.H. St-Louis (Windsor)	Radiologie	
05	C.H. Sherbrooke	Télémétrie	
06	Hôpital Général Juif	Radiologie	
06	Hôpital Notre-Dame	Angio. interv.	250 000 \$
06	Institut de Cardiologie de Montréal	Hémodynamie	C (*)
06	Hôpital du Sacré-Coeur	Télémétrie	
06	C.H. Maisonneuve-Rosemont	Salle angio.	
06	C.H. de Lachine	Scopie	
06	Institut de réadaptation	Graphie	
06	C.H. Sacré-Coeur	Caméra médecine nucléaire	
06	Hôpital Neurologique	Salle angio.	
07	C.H.R.O.	Hémodynamie	C (*)
07	C.H. Maniwaki	Analyseur biochimie	
07	C.H.R.O.	Arthroscopie Anesthésie (2)	
08	C.H. de Rouyn-Noranda	App. anesthésie	
08	C.H. de Val d'Or	Échographie	E (*)
08	C.H. La Sarre	Rad.(sondes éch.+ mobile graphie)	
08	C.H. de Val d'Or	Mobile scopie - Salle d'opér.	
08	C.H. de Rouyn-Noranda	Analyseur hématologie	
09	C.H. de Baie-Comeau	Orthopédie	

(\*) Voir explication des codes sur tableau suivant.

Région	Nom de l'établissement	Description du projet	Coût de fonctionnement
09	C.H. de Sept-Îles	Analyseur hématologie	
09	C.H. de Sept-Îles	Scopie	
09	C.H. de Baie-Comeau	Ophtalmologie Dermatologie Endochirurgie	E (*) E (*) E (*)
10	C.H. de Chibougamau	Scopie	
11	Hôtel-Dieu de Gaspé	Compteur hématologie	
11	C.H. de Chandler	Radiologie	
11	C.H. Baie-des-Chaleurs	Monitoring/bloc opér.	E (*)
12	C.H. de Beauceville	Scopie	
12	C.H. de St-Georges	Échog. général	E (*)
12	Hôtel-Dieu de Montmagny	Colpo.-hystéro.	E (*)
13	Hôpital Juif de Réadaptation	App. évaluation et d'exercices	
14	C.H. Le Gardeur	Échographie	
14	C.H.R.D.L.	Décodeur Holter	
14	C.H. Le Gardeur	Chirurgie d'un jour	
14	C.H.R.D.L.	Échographe Mobile scopie Laparoscopie Système unidose	
15	C.H. de St-Jérôme	Dialyse	D (*)
15	C.H. Régional	Traumatologie	
15	C.H. de St-Jérôme	Tomodensitométrie	
15	C.H. de Mont-Laurier	Équip. salle op.	E (*)
15	C.H. d'Argenteuil	Laparoscopie	E (*)
16	C.H. Pierre-Boucher	Monitoring soins intensifs	
16	C.H. Charles-Lemoyne	Scopie	
16	C.H. Haut-Richelieu	Radiographie	
16	C.H. de Valleyfield	Angio. numérisée	
16	Hôtel-Dieu de Sorel	Mobile scopie & table	
16	C.H. Charles-Lemoyne	Vidéo-endoscopie	
16	C.H. de Granby	Phacoémulsificateur	
16	C.H. de Valleyfield	Monitoring soins intensifs	
16	C.H. Richelieu-Yamaska	Graphie	
16	C.H. Charles-LeMoyne	Système de stéréotaxie App. de physiothérapie	
16	C.H. Richelieu-Yamaska	Échographie	
(*)			
E = Équipement relié au programme d'arrivée nette des médecins.			
D = Équipement relié à la gestion et l'organisation nationale et régionale des services de dialyse rénale.			
N = Équipement relié à la gestion et l'organisation nationale et régionale des services de néonatalogie.			
C = Équipement relié à la gestion et l'organisation nationale et régionale des services de cardiologie tertiaire.			

ÉTUDE DES CRÉDITS 1995-1996

MINISTÈRE DE LA SANTÉ ET DES SERVICES SOCIAUX

QUESTION NO 2 (Suite)

Regroupement par circonscription électorale et par région des établissements du réseau de la Santé et des Services sociaux (incluant les organismes communautaires). Pour chacun, fournir pour les années financières 1993-1994 et 1994-1995:

- d) tout autre montant versé excédant 10 000 \$ avec le détail de son objet et copie de la lettre d'annonce.

1995-03-30 15:36  
SBF.P343RA

MSSS SYSTEME BUDGETAIRE ET FINANCIER  
EXERCICE FINANCIER 1994-1995  
ENGAGEMENTS VERS UNE AUTRE CATEGORIE BUDGETAIRE

PAGE: 1

Cat. budg.: 25 CHCD et Psy.

No demande	Objet de la demande	Organisation subventionnée	Montant brut	Revenu	Montant Non-récurrent	Brut base annuelle	Revenu base annuelle
03-01-02-01-dd	CRSSS Cri oujebougoumou		572,400\$				
00-40862-01	Développement obligatoire Oujé-Bougoumou	1625-8899 Cons.CRI de la Santé et S.S.	572,400	0	0	572,400	0

Cat. budg.: 25 CHCD et Psy.

No demande	Objet de la demande	Organisation subventionnée	Montant brut	Revenu	Montant Non-récurrent	Brut base annuelle	Revenu base annuelle
03-01-02-01-00	Développement obligatoire						
00-40113-01	Développement obligatoire, ajout 77 lits	1292-3132 C.H. Saint-Eustache	4,135,100	111,100	0	4,135,100	111,100
00-40348-01	Engagement du budget initial	1271-6676 Cité de la Santé de Laval	2,970,900	0	0	2,970,900	0
		1292-3132 C.H. Saint-Eustache	7,542,400	100,000	0	7,542,400	100,000
		1336-9665 C.H. de Valleyfield	2,354,600	185,000	0	2,354,600	185,000
			12,867,900	285,000	0	12,867,900	285,000
00-42075-01	Récupération du développement Obl,	1292-3132 C.H. Saint-Eustache	0	0	(1,250,000)	0	0
00-42076-01	Consolidation de Services	1272-9703 L'Hôpital Saint-Luc	0	0	1,250,000	0	0
	Total du projet		17,003,000	396,100	0	17,003,000	396,100
03-01-02-01-de	CH.Lachine 2,854,700.\$						
00-41004-01	Corection Budget initial, dév.oblig.	1269-1234 C.H. de Lachine	3,130,600	725,900	0	3,130,600	725,900
00-41005-01	Engagement du développement obligatoire	1269-1234 C.H. de Lachine	455,000	160,000	0	700,000	250,000
	Total du projet		3,585,600	885,900	0	3,830,600	975,900
03-01-02-01-df	Cité de la santé Laval 10,060,000.\$						
00-41005-01	Engagement du développement obligatoire	1271-6676 Cité de la Santé de Laval	6,733,000	193,000	0	10,670,000	610,000
03-01-02-01-dg	CH Santa Cabrini 3,130,100.\$						
00-40832-01	Développement obligatoire.	1242-0774 Hôpital Santa Cabrini	3,430,100	300,000	0	3,430,100	300,000
03-01-02-01-dh	CH Valleyfield 3,134,400.\$						
00-41242-01	Développement obligatoire	1336-9665 C.H. de Valleyfield	850,000	0	0	850,000	0
03-01-02-01-di	CH Notre-Dame (recherche)- 1,300,000.\$						
00-41005-01	Engagement du développement obligatoire	1251-3479 Hôpital Notre-Dame	845,000	0	0	1,300,000	0
03-01-02-01-dj	CH Lasalle - 1,100,000.\$						
00-41005-01	Engagement du développement obligatoire	1271-4093 Hôpital général Lasalle	715,000	0	0	1,100,000	0
03-01-02-01-dk	CH Notre-Dame (autres projets)-1,099,000						
200-41005-01	Engagement du développement obligatoire	1251-3479 Hôpital Notre-Dame	714,000	0	0	1,099,000	0



Cat. budg.: 25 CHCD et Psy.

No demande	Objet de la demande	Organisation subventionnée	Montant brut	Revenu	Montant Non-récurrent	Brut base annuelle	Revenu base annuelle
	Total du poste budgétaire		33,875,700	1,775,000	0	39,282,700	2,282,000

**RÉPARTITION DE L'ENVELOPPE RÉGIONALE 1994-1995**  
 RELIÉE A L'ALOURDISSEMENT DES CLIENTELES ET AU MAINTIEN A DOMICILE  
 Proposition d'allocation intra-régionale

REGION: 01

RÉGION 01	REPARTITION DE L'ENVELOPPE REGIONALE EN \$ 94-95 ET 95-96									
	MAINTIEN A DOMICILE		SIMAD		HEBERGEMENT		CENTRE DE JOUR		TOTAL	
	(1)	(2)	(3)	(4)	(5)	(6)	(7)	(8)		
	1994-95	1995-96	1994-95	1995-96	1994-95	1995-96	1994-95	1995-96	1994-95	1995-96
1355-9729 LA MITIS	3 286	7 498							3 286	7 498
1461-3392 MATANE	22 677	6 109							22 677	6 109
1843-9570 DE LA VALLEE	3 747	8 550							3 747	8 550
2311-9837 RIVIERES ET MAREES	6 291	14 354							6 291	14 354
1461-3418 DES FRONTIERES									--	--
1648-1210 TEMISCOUATA									--	--
1856-6307 DES BASQUES	2 677	6 109							2 677	6 109
1845-0999 DE L'ESTUAIRE	7 703	17 577							7 703	17 577
1648-1202 LES ABOITEAUX	4 292	9 794							4 292	9 794
1287-4335 C.A. VILLA DE LA RIVIRE	3 897	8 891							3 897	8 891
1282-4017 FOYER RIMOUSKI	23 050	52 595							23 050	52 595
1237-2488 FOYER BEAUSÉJOUR	3 897	8 891							3 897	8 891
1228-6811 FOYER MATANE	26 722	60 973							26 722	60 973
1232-3150 HOP. AMQUI	18 231	41 599							18 231	41 599
ORGANISMES COMMUNAUTAIRES	35 490	80 980							35 490	80 980
									--	--
									--	--
									--	--
									--	--
<b>TOTAL</b>	<b>161 960</b>	<b>323 920</b>	<b>0</b>	<b>0</b>	<b>0</b>	<b>0</b>	<b>0</b>	<b>0</b>	<b>161 960</b>	<b>323 920</b>

TABLEAU 1

REGION: 02

RÉGION 02

RÉPARTITION DE L'ENVELOPPE RÉGIONALE 1994-1995  
RELIÉE A L'ALOURDISSEMENT DES CLIENTELES ET AU MAINTIEN A DOMICILE  
Proposition d'allocation intra-régionale

	REPARTITION DE L'ENVELOPPE REGIONALE									
	EN \$ 94-95 ET 95-96									
	MAINTIEN A DOMICILE		SIMAD		HEBERGEMENT		AUTRES		TOTAL	
	(1)	(2)	(3)	(4)	(5)	(6)	(7)	(8)		
	1994-95	1995-96	1994-95	1995-96	1994-95	1995-96	1994-95	1995-96	1994-95	1995-96
									--	--
2171-1569 FJORD	2 308	4 615							2 308	4 615
1358-2218 SAGUENAY-NORD	3 217	6 433							3 217	6 433
2325-2901 JONQUIERE	9 624	19 247							9 624	19 247
2325-2646 DES COTEAUX	8 696	17 393							8 696	17 393
1357-8133 DES GRANDS-BOIS									--	--
1842-4747 DES CHUTES	3 402	6 805							3 402	6 805
1841-4532 LE NOROIS	7 358	14 717							7 358	14 717
1231-4910 FOYER NORMANDIE ALMA	17 171	34 341							17 171	34 341
1235-7166 FOYER BAGOTVILLE	5 384	10 768							5 384	10 768
1251-7009 FOYER DELAGE	27 797	55 595							27 797	55 595
1272-2591 OASIS DE MISTASSINI	7 939	15 878							7 939	15 878
2736-3506 CENTRE GÉRONTOLOGIQUE JONQUIRE	22 454	44 908							22 454	44 908
									--	--
ORGANISMES COMMUNAUTAIRES	38 450	76 900							38 450	76 900
									--	--
									--	--
									--	--
									--	--
									--	--
TOTAL	153 800	307 600	0	0	0	0	0	0	153 800	307 600

TABLEAU 1

REGION: 03

**RÉPARTITION DE L'ENVELOPPE RÉGIONALE 1994-1995**  
**RELIÉE A L'ALOURDISSEMENT DES CLIENTELES ET AU MAINTIEN A DOMICILE**  
 Proposition d'allocation intra-régionale

	REPARTITION DE L'ENVELOPPE REGIONALE									
	EN \$ 94-95 et 95-96									
	MAINTIEN A DOMICILE		SIMAD		HEBERGEMENT		CENTRES DE JOUR		TOTAL	
	(1)	(2)	(3)	(4)	(5)	(6)	(7)	(8)		
	1994-95	1995-96	1994-95	1995-96	1994-95	1995-96	1994-95	1995-96	1994-95	1995-96
ORGANISMES COMMUNAUTAIRES	12 500	25 000							--	--
1257-6138 HAUTE-VILLE C.H. COURCHESNE	111 543	47 578							12 500	25 000
1315-0677 BASSE-VILLE	1 561	8 691							111 543	47 578
1476-6299 LAURENTIEN	10 279	57 247							1 561	8 691
1648-0329 LA SOURCE	11 703	65 178							10 279	57 247
1243-4502 PORTNEUF	3 748	20 872							11 703	65 178
1300-2514 LIMOILLOU LA CLAIRIERE DE QUEBEC	13 156	73 268							3 748	20 872
1463-4315 STE-FOY SILLERY LE PHARE	127 525	179 574							13 156	73 268
2168-7066 JACQUES-CARTIER	8 412	46 850							127 525	179 574
2540-9400 CHARLEVOIX	8 751	16 712							8 412	46 850
2325-2844 ORLEANS	21 682	120 750							8 751	16 712
1232-8514 HOPITAL STE-ANNE-DE -BEAUPRÉ					39 680	101 533			21 682	120 750
1316-3092 HOPITAL DE L'ENFANT-JÉSUS					28 222	72 214			39 680	101 533
1372-7227 HOPITAL ST-FRANCOIS D'ASSISE					37 483	95 911			28 222	72 214
1228-6415 ACCUEIL BELLERIVE INC					30 195	77 264			37 483	95 911
1240-9991 SAINT BRIGID'S HOME INC.					7 435	19 025			30 195	77 264
1243-4528 C.A. GROUPE EAU-VIVE					2 047	5 239			7 435	19 025
1245-3890 FOYER DE CHARLESBOURG					10 531	26 947			2 047	5 239
1289-3749 C.H. N-D.LOURDES ET ST-CHARLES					136 213	163 655			10 531	26 947
1321-4986 CENT.LOUIS-HÉBERT					6 840	17 503			136 213	163 655
1648-0063 VILLA ALPHONSE BONENFANT					9 915	25 370			6 840	17 503
2162-9399 CENTRE HÉBERGEMENT ST-JOSEPH					5 506	14 089			9 915	25 370
2319-0218 CENTRE ACCUEIL NAZARETH INC.					11 012	28 178			5 506	14 089
2545-7779 HOPITAL STE-MONIQUE INC.					826	2 113			11 012	28 178
									826	2 113

2547-7779 FOYER NOTRE DAME DE FOY					3 303	8 453			3 303	8 453
2750-8456 C.H. ST-JEAN-EUDES					826	2 113			826	2 113
5458-3091 VIGI SANTÉ (CHSLD ST-AUGUSTIN)					826	2 113			826	2 113
TOTAL	330 860	661 720	0	0	330 860	661 720	0	0	661 720	1 323 440

TABLEAU 1

REGION: 04

**RÉPARTITION DE L'ENVELOPPE RÉGIONALE 1994-1995**  
**RELIÉE A L'ALOURDISSEMENT DES CLIENTELES ET AU MAINTIEN A DOMICILE**  
 Proposition d'allocation intra-régionale

	REPARTITION DE L'ENVELOPPE REGIONALE									
	EN \$ 94-95 ET 95-96									
	MAINTIEN A DOMICILE		SIMAD		HÉBERGEMENT		CENTRE DE JOUR		TOTAL	
	(1)	(2)	(3)	(4)	(5)	(6)	(7)	(8)		
	1994-95	1995-96	1994-95	1995-96	1994-95	1995-96	1994-95	1995-96	1994-95	1995-96
2743-6070 HAUT ST-MAURICE	19 103	41 082							19 103	41 082
1362-3590 NORMANDIE	8 317	17 887							8 317	17 887
2312-1817 CENTRE DE LA MAURICIE	6 679	14 364							6 679	14 364
2325-2562 DRUMMOND	26 980	58 027							26 980	58 027
1843-9380 SUZOR-COTE	27 617	59 397							27 617	59 397
1336-0060 DE L'ERABLE *	21 406	46 039							21 406	46 039
2325-2505 VALENTINE LUPIEN	40 577	52 749							40 577	52 749
2325-2430 LES FORGES	10 995	23 647							10 995	23 647
1476-6307 DES CHENAUX **	25 712	55 298							25 712	55 298
2157-5691 NICOLET-YAMASKA	6 503	13 985							6 503	13 985
1261-1968 DU RIVAGE/PERE FRÉDÉRIC	12 296	26 445							12 296	26 445
1332-8695 LES BLES D'OR	12 240	26 325							12 240	26 325
1362-5579 C.A. ST-STANISLAS	10 655	22 915							10 655	22 915
1308-2466 FOYER DESCHAILLONS					10 000	66 000			10 000	66 000
1286-0755 FOYER SAINTE-THCLE INC.					29 070	58 140			29 070	58 140
1275-5393 FOYER MGR. PAQUIN INC					48 250	50 500			48 250	50 500
1260-6828 FOYER DE FORTIERVILLE					33 150	66 300			33 150	66 300
					32 250	64 500			32 250	64 500
									--	--
									--	--
<b>TOTAL</b>	<b>229 080</b>	<b>458 160</b>	<b>0</b>	<b>0</b>	<b>152 720</b>	<b>305 440</b>	<b>0</b>	<b>0</b>	<b>381 800</b>	<b>763 600</b>

TABLEAU 1

REGION: 05

**RÉPARTITION DE L'ENVELOPPE RÉGIONALE 1994-1995**  
 RELIÉE A L'ALOURDISSEMENT DES CLIENTELES ET AU MAINTIEN A DOMICILE  
 Proposition d'allocation intra-régionale

	REPARTITION DE L'ENVELOPPE REGIONALE									
	EN \$ 94-95 ET 95-96									
	MAINTIEN A DOMICILE		SIMAD		HEBERGEMENT		CENTRE DE JOURS		TOTAL	
	(1)	(2)	(3)	(4)	(5)	(6)	(7)	(8)		
	1994-95	1995-96	1994-95	1995-96	1994-95	1995-96	1994-95	1995-96	1994-95	1995-96
<b>ORGANISMES COMMUNAITAIRES</b>	20 326	40 652							20 326	40 652
1334-4981 SOC	48 726	97 451							48 726	97 451
2171-8390 GASTON-LESSARD	24 895	49 790							24 895	49 790
2325-2786 ALBERT-SAMSON									--	--
2325-2208 ALFRED-DESROCHERS	9 686	19 372							9 686	19 372
1510-3633 LA CHAUMIERE									--	--
1465-0261 FLEUR DE LYS									--	--
2171-8374 MARIA-THIBAUT	7 691	15 382							7 691	15 382
1476-6315 DU VAL SAINT-FRANCOIS	5 215	10 432							5 215	10 432
									--	--
<b>TOTAL</b>	96 213	192 427							96 213	192 427
<b>LOCATION ESPACES</b>	9 516	19 031								
1269-1648 FOYER ST-JOSEPH DE SHERBROOKE					42 684	85 368				
1257-8779 LA RÉSIDENCE DE L'ESTRIE					65 750	131 500				
1287-6959 FOYER DE WEEDON					10 650	21 300				
1272-6683 HOPITAL ST-LOUIS DE WINDSOR					4 650	9 300				
1352-5142 C.H. COATICOOK					4 650	9 300				
1288-3435 CHSLD MRC D'ASBESTOS					4 650	9 300				
1247-6156 FOYER SACRÉ COEUR DE MAGOG					4 650	9 300				

35

2325-2638 LA MAISON PATERNELLE					2 500	5 000				
TOTAL					140 184	280 368				
1274-1567 MAISON REINE-MARIE(PRIVÉ)					9 121	18 242				
<b>TOTAL</b>	<b>126 055</b>	<b>252 110</b>	<b>0</b>	<b>0</b>	<b>149 305</b>	<b>298 610</b>	<b>0</b>	<b>0</b>	<b>275 360</b>	<b>550 720</b>



RÉPARTITION DE L'ENVELOPPE RÉGIONALE 1994-1995  
 RELIÉE A L'ALOURDISSEMENT DES CLIENTELES ET AU MAINTIEN A DOMICILE  
 Proposition d'allocation intra-régionale

TABLEAU 1

REGION: 06

RÉGION 06

	REPARTITION DE L'ENVELOPPE REGIONALE									
	EN \$ 94-95 ET 95-96									
	MAINTIEN A DOMICILE		SIMAD		HEBERGEMENT		CENTRE DE JOUR		TOTAL	
	(1)	(2)	(3)	(4)	(5)	(6)	(7)	(8)		
	1994-95	1995-96	1994-95	1995-96	1994-95	1995-96	1994-95	1995-96	1994-95	1995-96
ORGANISMES COMMUNAUTAIRES	86 702	173 405							86 702	173 405
ÉQUIPEMENT(NON-RÉCURRENT)	93 638								93 638	--
LOCATION ESPACE	46 819	93 638							46 819	93 638
2541-9508 LAC ST-LOUIS			13 580	31 134					13 580	31 134
1363-1940 PIERREFONDS	33 069	75 816	23 459	53 784					56 528	129 600
2325-2869 VIEUX LA CHINE	14 349	32 897	12 282	28 160					26 631	61 057
1245-3676 POINTE ST-CHARLES									--	--
2553-7077 VERDUN/COTE ST-PAUL	4 284	9 823	4 082	9 358					8 366	19 181
1336-7404 PRIVIERE-DES-PRAIRIES	9 873	22 635	20 442	46 867					30 315	69 502
1476-6323 J. OCTAVE ROUSSIN	10 360	23 753	13 770	31 570	57 977	115 953			82 107	171 276
2545-9439 MERCIER EST/ANJOU	28 516	65 379	30 213	69 268					58 729	134 647
2325-2554 OLIVIER-GUIMOND	8 671	19 881	10 317	23 653					18 988	43 534
1323-5544 HOCHELAGA-MAISONNEUVE									--	--
1363-9307 ROSEMONT	29 051	66 605	34 938	80 101					63 989	146 706
2325-2513 SAINT-LEONARD	22 642	51 911	28 320	64 928					50 962	116 839
1461-3475 COTE-DES-NEIGES									--	--
2545-7177 N.D.-DE-GRACE/MONTREAL-OUEST	6 278	14 394							6 278	14 394
1476-6349 METRO									--	--
1363-6352 ST-LOUIS DU PARC									--	--
1344-0854 ST-HENRI			1 167	2 676					1 167	2 676

37

1379-3906 LA SALLE	37 041	84 924	26 199	60 067					63 240	144 991
1269-1564 BORDEAUX CARTIERVILLE	24 616	56 438	6 309	14 465					30 925	70 903
1230-0570 FOYER ST-LAURENT	43 440	99 594	34 849	79 898					78 289	179 492
2325-2422 AHUNSTIC	14 066	32 248	10 676	24 476					24 742	56 724
1258-7721 RENE-CASSIN	18 560	42 552	10 234	23 463					28 794	66 015
2325-2521 ST-MICHEL			16 729	38 355					16 729	38 355
1357-1245 MONTRÉAL-NORD	15 113	34 649	22 365	51 275	41 445	82 890			78 923	168 814
1467-6331 CLSC PARC EXTENSION							15 202	30 404	15 202	30 404
1238-8062 RÉSIDENCE BIERMANS					57 340	114 680			57 340	114 680
1363-9307 C.A. C.L.S.C. ROSEMONT					125 795	251 590			125 795	251 590
C.A. EDMOND LAURENDEAU					98 135	196 270			98 135	196 270
C.A. FATHER DOWD					46 762	93 524			46 762	93 524
C.A. LOUIS RIEL					33 012	66 024			33 012	66 024
FOYERS ST-ANDREW					78 545	157 089			78 545	157 089
CENTRE SANTÉ ST-HENRI					76 518	153 036			76 518	153 036
RÉSIDENCE ANGELICA					29 534	59 068			29 534	59 068
C.A. LES CEDRES					20 000	40 000			20 000	40 000
C.A. DENIS B.-VIGER					51 613	103 226			51 613	103 226
C.H. JULIUS RICHARDSON					173 643	347 286			173 643	347 286
C.H. GÉRIATRIQUE MAIMONIDES					71 500	143 000			71 500	143 000
									--	--
									--	--
GRAND TOTAL	547 088	1 000 542	319 931	733 498	961 819	1 923 636	15 202	30 404	1 844 040	3 688 080

TABLEAU 1

REGION: 07

RÉPARTITION DE L'ENVELOPPE RÉGIONALE 1994-1995  
RELIÉE A L'ALOURDISSEMENT DES CLIENTELES ET AU MAINTIEN A DOMICILE  
Proposition d'allocation intra-régionale

	REPARTITION DE L'ENVELOPPE REGIONALE									
	EN \$ 94-95 ET 95-96									
	MAINTIEN A DOMICILE		SIMAD		HEBERGEMENT		CENTRE DE JOURS		TOTAL	
	(1)	(2)	(3)	(4)	(5)	(6)	(7)	(8)		
	1994-95	1995-96	1994-95	1995-96	1994-95	1995-96	1994-95	1995-96	1994-95	1995-96
1337-4442 DE HULL									--	--
1361-8491 DES DRAVEURS									--	--
1357-6517 LE MOULIN									--	--
1362-3608 GRANDE-RIVIERE									--	--
1334-5004 PONTIAC									--	--
1360-4764 VALLEE-DE-LA-GATINEAU									--	--
1358-0808 RIVIERE DESERT									--	--
1357-6525 VALLEE-DE-LA-LIEVRE									--	--
1296-3195 PETITE-NATION									--	--
1228-6704 C.H.S.L.D. GRACEFIELD					38 138				38 138	--
1346-6222 C.A. BUCKINGHAM					18 086				18 086	--
1241-6525 C.H. DE BUCKINGHAM					48 085				48 085	--
									--	--
ORGANISMES COMMUNAUTAIRES	36 171								36 171	--
3059-4006 RÉGIE OUTAOUAIS		280 960							--	280 960
TOTAL	36 171	280 960	0	0	104 309	0	0	0	140 480	280 960

TABLEAU 1

REGION: 08

RÉPARTITION DE L'ENVELOPPE RÉGIONALE 1994-1995  
RELIÉE A L'ALOURDISSEMENT DES CLIENTELES ET AU MAINTIEN A DOMICILE  
Proposition d'allocation intra-régionale

	REPARTITION DE L'ENVELOPPE REGIONALE									
	EN \$ 94-95 ET 95-96									
	MAINTIEN A DOMICILE		SIMAD		HEBERGEMENT		AUTRES		TOTAL	
	(1)	(2)	(3)	(4)	(5)	(6)	(7)	(8)		
	1994-95	1995-96	1994-95	1995-96	1994-95	1995-96	1994-95	1995-96	1994-95	1995-96
2168-7074 AURORES BOREALES									--	--
2312-1825 DE L'ELAN	12 500	25 000							12 500	25 000
1294-3486 C.SANTE DE TEMISCAMING									--	--
1258-7598 C. SANTE STE-FAMILLE	12 500	25 000							12 500	25 000
1360-5589 LE MINORDET									--	--
2167-1946 LE PARTAGE DES EAUX	12 500	25 000							12 500	25 000
									--	--
									--	--
C.H.S.L.D.									--	--
1230-0562 FOYER HARRICANA					6 462	12 923			6 462	12 923
1324-2870 MAISON PIE X11					9 498	18 996			9 498	18 996
1347-0166 C.A. DUHAMEL					4 604	9 209			4 604	9 209
1329-7569 FOYER VAL D'OR					10 976	21 952			10 976	21 952
									--	--
CENTRE SAN 1294-3486					10 000	20 000			10 000	20 000
									--	--
									--	--
									--	--
									--	--
TOTAL	37 500	75 000	0	0	41 540	83 080	0	0	79 040	158 080

TABLEAU 1

REGION: 09

**RÉPARTITION DE L'ENVELOPPE RÉGIONALE 1994-1995**  
**RELIÉE A L'ALOURDISSEMENT DES CLIENTELES ET AU MAINTIEN A DOMICILE**  
 Proposition d'allocation intra-régionale

	REPARTITION DE L'ENVELOPPE REGIONALE									
	EN \$ 94-95 ET 95-96									
	MAINTIEN A DOMICILE		SIMAD		HEBERGEMENT		AUTRES		TOTAL	
	(1)	(2)	(3)	(4)	(5)	(6)	(7)	(8)		
	1994-95	1995-96	1994-95	1995-96	1994-95	1995-96	1994-95	1995-96	1994-95	1995-96
1251-8568 FOYER D'HÉBERGEMENT SEPT-ILES					18 200	36 400			18 200	36 400
1863-9666 C.L.S.C. SEPT-ILES	8 500	17 000							8 500	17 000
2171-5057 C.L.S.C. DE L'AQUILON	11 500	23 000							11 500	23 000
<b>TOTAL</b>	<b>20 000</b>	<b>40 000</b>	<b>0</b>	<b>0</b>	<b>18 200</b>	<b>36 400</b>	<b>0</b>	<b>0</b>	<b>38 200</b>	<b>76 400</b>

TABLEAU 1

REGION: 10

**RÉPARTITION DE L'ENVELOPPE RÉGIONALE 1994-1995**  
 RELIÉE A L'ALOURDISSEMENT DES CLIENTELES ET AU MAINTIEN A DOMICILE  
 Proposition d'allocation intra-régionale

	REPARTITION DE L'ENVELOPPE REGIONALE									
	EN \$ 94-95 ET 95-96									
	MAINTIEN A DOMICILE		SIMAD		HEBERGEMENT		AUTRES		TOTAL	
	(1)	(2)	(3)	(4)	(5)	(6)	(7)	(8)		
	1994-95	1995-96	1994-95	1995-96	1994-95	1995-96	1994-95	1995-96	1994-95	1995-96
1199-1858 CENTRE DE SANTÉ ISLE DIEU	4 314	8 628							--	--
1271-8854 CENTRE DE SANTÉ LEBEL	4 463	8 926							4 314	8 628
1246-0028 HOPITAL CHIBOUGAMAU					11 223	22 446			4 463	8 926
<b>TOTAL</b>	<b>8 777</b>	<b>17 554</b>	<b>0</b>	<b>0</b>	<b>11 223</b>	<b>22 446</b>	<b>0</b>	<b>0</b>	<b>11 223</b>	<b>22 446</b>
									<b>20 000</b>	<b>40 000</b>

TABLEAU 1

REGION: 11

RÉGION 11

RÉPARTITION DE L'ENVELOPPE RÉGIONALE 1994-1995  
RELIÉE A L'ALOURDISSEMENT DES CLIENTELES ET AU MAINTIEN A DOMICILE  
Proposition d'allocation intra-régionale

	REPARTITION DE L'ENVELOPPE REGIONALE									
	EN \$ 94-95 ET 95-96									
	MAINTIEN A DOMICILE		SIMAD		HEBERGEMENT		CENTRES DE JOUR		TOTAL	
	(1)	(2)	(3)	(4)	(5)	(6)	(7)	(8)		
	1994-95	1995-96	1994-95	1995-96	1994-95	1995-96	1994-95	1995-96	1994-95	1995-96
2312-1478 DES ILES									--	--
1297-1768 L'ESTRAN	1 051	2 102							1 051	2 102
1302-3478 C.S. DES HAUTS-BOIS									--	--
1461-3384 LA SALINE	4 772	9 544							4 772	9 544
1235-7372 CHALEURS	9 356	18 713							9 356	18 713
1354-5314 MALAUZE									--	--
1843-6022 DES BERGES	2 484	4 967							2 484	4 967
1476-6273 CLSC LA POINTE	19 425	38 850								
1228-6514 C.A. CAP-CHAT	13 878	27 756							13 878	27 756
1354-3905 VILLA PABOS	23 210	46 420							23 210	46 420
ORGANISMES COMMUNAUTAIRES	18 544	37 088							18 544	37 088
TOTAL	92 720	185 440	0	0	0	0	0	0	92 720	185 440

TABLEAU 1

REGION: 12

**RÉPARTITION DE L'ENVELOPPE RÉGIONALE 1994-1995**  
 RELIÉE A L'ALOURDISSEMENT DES CLIENTELES ET AU MAINTIEN A DOMICILE  
 Proposition d'allocation intra-régionale

RÉGION 12	REPARTITION DE L'ENVELOPPE REGIONALE EN \$ 94-95 ET 95-96									
	MAINTIEN A DOMICILE		SIMAD		HEBERGEMENT		AUTRES		TOTAL	
	(1)	(2)	(3)	(4)	(5)	(6)	(7)	(8)		
	1994-95	1995-96	1994-95	1995-96	1994-95	1995-96	1994-95	1995-96	1994-95	1995-96
1342-2332 ARTHUR-CAUX									--	--
1461-3400 TROIS-SAUMONS									--	--
1840-3246 FRONTENAC	8 523	17 045							8 523	17 045
1476-2082 GUADELOUPE	16 598	33 198							16 598	33 198
1292-2969 ETCHÉMINS									--	--
1470-4050 ANTOINE-RIVARD									--	--
1648-1186 NOUVELLE-BEAUCE	5 000	10 000							5 000	10 000
2740-5141 APPALACHES									--	--
2167-1920 BELLECHASSE	5 000	10 000							5 000	10 000
2325-2612 BEAUCE-CENTRE	5 000	10 000							5 000	10 000
2325-2547 CHUTES-DE-LA-CHAUDIERE	52 323	104 645							52 323	104 645
1233-2169 LA LIGNÉE LOTBINIRE					15 763	31 525			15 763	31 525
1234-5690 C. H. DE L'ASSOMPTION					1 250	2 500			1 250	2 500
1245-1043 FOYER CHANOINE AUDET INC					0	50 000			--	50 000
C.H. PAUL-GILBERT					13 884	0			13 884	--
1255-3798 FOYER D'YOUVILLE					11 094	22 188			11 094	22 188
1275-5385 FOYER MGR. ROY					25 000	50 000			25 000	50 000
1298-9182 C.A. ST-EUGNE DE L'ISLET					1 250	2 500			1 250	2 500
1324-3290 VILLA PRÉVOST INC					11 828	23 656			11 828	23 656
1326-4593 FOYER FRAMPTON					7 536	15 071			7 536	15 071
1328-3866 FOYER ST-RAPHAEL					25 000	0			25 000	--
1350-4550 RÉSIDENCE DENIS MARCOTTE					6 845	13 691			6 845	13 691
1350-4634 FOYER ST-GEORGES DE BEAUCE					1 441	2 882			1 441	2 882
1356-4141 FOYER STE-FAMILLE					1 250	2 500			1 250	2 500



2637-0254 C.A. ST-JOSEPH DE LÉVIS					13 175	26 349			13 175	26 349
ORGANISMES COMMUNAUTAIRES	16 000	32 000							16 000	32 000
HEBERGEMENT FONDS AFFECTÉ						27 770				27 770
CLSC AUTRES PROGRAMMES FONDS AFFECTÉ										
TOTAL	108 444	216 888	0	0	135 316	270 632	0	0	243 760	487 520

RÉPARTITION DE L'ENVELOPPE RÉGIONALE 1994-1995  
RELIÉE A L'ALOURDISSEMENT DES CLIENTELES ET AU MAINTIEN A DOMICILE

RÉGION 13 Proposition d'allocation intra-régionale

	REPARTITION DE L'ENVELOPPE REGIONALE									
	EN \$ 94-95 ET 95-96									
	MAINTIEN A DOMICILE		SIMAD		HEBERGEMENT		CENTRE DE JOUR		TOTAL	
	(1) 1994-95	(2) 1995-96	(3) 1994-95	(4) 1995-96	(5) 1994-95	(6) 1995-96	(7) 1994-95	(8) 1995-96	1994-95	1995-96
NON ENGAGÉ	25 000	50 000							--	--
									--	--
ORGANISMES COMMUNAITAIRES	31 557	63 114							31 557	63 114
									--	--
1461-3608 DU MARIGOT	19 501	39 002							19 501	39 002
1462-2567 NORMAN-BETHUNE	36 552	73 104							36 552	73 104
1282-9024 STE-ROSE DE LAVAL	7 284	14 568							7 284	14 568
1461-3459 DES MILLE-ILES	5 122	10 244							5 122	10 244
									--	--
1647-9552 CENTRE D'ACCUEIL LAVAL					40 153	80 306	30 000	60 000	70 153	140 306
									--	--
2954-8096 CENTRE HOSPITALIER ST-FRANCOIS INC					48 962	97 924			48 962	97 924
1282-5188 RÉSIDENCE RIVIERA					7 285	14 570			7 285	14 570
1249-0975 RÉSIDENCE MAROIS					6 944	13 888			6 944	13 888
									--	--
									--	--
									--	--
									--	--
									--	--

<b>Total</b>	<b>125 016</b>	<b>250 032</b>	<b>0</b>	<b>0</b>	<b>103 344</b>	<b>206 688</b>	<b>30 000</b>	<b>60 000</b>	<b>258 360</b>	<b>516 720</b>

TABLEAU 1

REGION: 14

**RÉPARTITION DE L'ENVELOPPE RÉGIONALE 1992-1993**  
 RELIÉE A L'ALOURDISSEMENT DES CLIENTELES ET AU MAINTIEN A DOMICILE  
 Proposition d'allocation intra-régionale

	REPARTITION DE L'ENVELOPPE REGIONALE									
	EN \$ 92-93 (9/12) ET 93-94 (12/12)									
	MAINTIEN A DOMICILE		SIMAD		HEBERGEMENT		CENTRES DE JOUR		TOTAL	
	(1)	(2)	(3)	(4)	(5)	(6)	(7)	(8)		
	1994-95	1995-96	1994-95	1995-96	1994-95	1995-96	1994-95	1995-96	1994-95	1995-96
ORGANISMES COMMUNAITAIRES	26 776	53 552							26 776	53 552
2325-2851 CLSC D'AUTRAY	10 023	20 046							10 023	20 046
1461-3616 CLSC JOLI-MONT									--	--
2325-2141 CLSC JOLIETTE	13 296	26 593							13 296	26 593
1361-8509 CLSC LAMATER	10 023	20 046							10 023	20 046
2325-2489 CLSC LE MEANDRE	53 139	106 278							53 139	106 278
1461-3616 CLSC MATAWINIE	34 698	69 396								
2171-5040 CLSC MONTCALM	10 023	20 046							10 023	20 046
1228-6571 C.A. DÉSY					16 232		6 259	12 518	22 491	12 518
1241-5378 CENTRE HÉBERGEMENT DES MOULINS							6 193	12 386	6 193	12 386
2731-0697 LES CENTRES DU CHEMIN DU ROY							3 614	7 227	3 614	7 227
1626-0358 C.A.STE-ÉLISABETH ET ST-THOMAS					20 796				20 796	--
2157-0056 C.A. MONTCALM					56 688				56 688	--
3059-3750 RÉGIE LANAUDIRE		187 432							--	187 432
<b>TOTAL</b>	<b>157 978</b>	<b>503 389</b>	<b>0</b>	<b>0</b>	<b>93 716</b>	<b>0</b>	<b>16 066</b>	<b>32 131</b>	<b>267 760</b>	<b>535 520</b>

TABLEAU 1

**RÉPARTITION DE L'ENVELOPPE RÉGIONALE 1992-1993**  
 RELIÉE A L'ALOURDISSEMENT DES CLIENTELES ET AU MAINTIEN A DOMICILE  
 Proposition d'allocation intra-régionale

REGION: 15

	REPARTITION DE L'ENVELOPPE REGIONALE EN \$ 92-93 (9/12) ET 93-94 (12/12)									
	MAINTIEN A DOMICILE		SIMAD		HEBERGEMENT		AUTRES		TOTAL	
	(1)	(2)	(3)	(4)	(5)	(6)	(7)	(8)		
	1994-95	1995-96	1994-95	1995-96	1994-95	1995-96	1994-95	1995-96	1994-95	1995-96
ORGANISMES COMMUNAUTAIRES	33 300	66 600							33 300	66 600
1857-1596 ARTHUR-BUIES	49 800	99 603							49 800	99 603
1301-8726 DES HAUTES-LAURENTIDES	7 707	15 413							7 707	15 413
2312-1684 DES PAYS-D'EN-HAUT	27 963	55 926							27 963	55 926
1843-9398 DES TROIS VALLEES	7 707	15 413							7 707	15 413
2325-2539 D'ARGENTEUIL	7 707	15 413							7 707	15 413
1858-3450 JEAN-OLIVIER-CHENIER	33 982	67 964							33 982	67 964
1361-6784 THERESE-DE-BLAINVILLE	44 954	89 908							44 954	89 908
									--	--
CHSLD PUBLIC 1270-4573 RÉSIDENCE LACHUTE					66 842	133 684			66 842	133 684
1350-4527 C.A. LABELLE INC.					24 015	48 029			24 015	48 029
									--	--
									--	--
CHSLD PRIVÉS CENTRE HÉBERGEMENT JACLO INC					24 418	48 836			24 418	48 836
1357-7671 VILLA VIEUX SAPIN INC					4 605	9 211			4 605	9 211
									--	--
									--	--
									--	--
									--	--
<b>TOTAL</b>	<b>213 120</b>	<b>426 240</b>	<b>0</b>	<b>0</b>	<b>119 880</b>	<b>239 760</b>	<b>0</b>	<b>0</b>	<b>333 000</b>	<b>666 000</b>

TABLEAU 1

REGION: 16

**RÉPARTITION DE L'ENVELOPPE RÉGIONALE 1994-1995**  
 RELIÉE A L'ALOURDISSEMENT DES CLIENTELES ET AU MAINTIEN A DOMICILE  
 Proposition d'allocation intra-régionale

RÉGION 16

	REPARTITION DE L'ENVELOPPE REGIONALE									
	EN \$ 94-95 ET 95-96									
	MAINTIEN A DOMICILE		SIMAD		HEBERGEMENT		CENTRE DE JOUR		TOTAL	
	(1)	(2)	(3)	(4)	(5)	(6)	(7)	(8)		
	1994-95	1995-96	1994-95	1995-96	1994-95	1995-96	1994-95	1995-96	1994-95	1995-96
1348-6485 CHATEAUGUAY									--	--
1479-6080 HUNTINGDON									--	--
1857-1604 HAUTE YAMASKA	44 208	91 967							44 208	91 967
2167-4874 DES MASKOUTAINS									--	--
1364-7961 DES SEIGNEURIES	74 237	154 438							74 237	154 438
2168-7082 DU HAVRE	27 000	27 000							27 000	27 000
1461-3558 DU RICHELIEU	16 866	35 086							16 866	35 086
1463-7789 JARDIN DU QUEBEC									--	--
1363-1957 KATERI	31 135	64 770							31 135	64 770
1856-0623 LA CHENAIE									--	--
1335-9922 LA POMMERAIE	7 383	15 358							7 383	15 358
1857-9920 LA PRESQU'ILE	61 835	128 634							61 835	128 634
2171-8382 VALLEE DES PATRIOTES									--	--
1362-0455 LONGUEUIL-EST	15 522	32 289							15 522	32 289
1362-0463 LONGUEUIL-OUEST	7 211	15 000							7 211	15 000
1358-2226 ST-HUBERT	23 256	48 381							23 256	48 381
1361-6776 SAMUEL DE CHAMPLAIN	7 211	15 000							7 211	15 000
1364-8597 SEIGNEURIE DE BEAUHARNOIS									--	--
2167-1938 VALLEE DES FORTS	39 602	82 385							39 602	82 385
<b>TOTAL</b>	<b>355 466</b>	<b>710 308</b>							<b>355 466</b>	<b>710 308</b>

50

C.A.	1239-9044 VILLA BONHEUR					35 288	73 413	26 978	56 124	62 266	129 537
	1358-9684 C.A. LA PATRIE							16 187	33 674	16 187	33 674
	1840-0580 C.A. VAUDREUIL							26 492	55 124	26 492	55 124
	1855-9997 CENTRE ROUVILLE							12 012	25 000	12 012	25 000
	TOTAL					35 288	73 413	81 669	169 922	116 957	243 335
C.H.S.L.D.PUBLICS											
	1245-5721 LE FOYER CHATEAUGUAY					14 945	31 096			14 945	31 096
	1282-3837 FOYER DE RIGAUD INC					4 570	9 506			4 570	9 506
	1290-6343 C.A. VAISSEAU D'OR					26 339	54 792			26 339	54 792
	1300-1169 RÉ.S.CHAMPAGNAT D'IBERVILLE					14 421	30 000			14 421	30 000
	1313-4267 FOYER LAJEMMERAIS					43 181	89 835			43 181	89 835
	1354-5330 C.A. MGR. CODERRE					16 943	35 252			16 943	35 252
	1643-4755 C.A. JEANNE CREVIER					22 506	46 826			22 506	46 826
	1646-6484 C.A. LAURENT BERGEVIN					19 406	40 371			19 406	40 371
	2325-2406 C.A. RENÉ LÉVESQUE					19 308	40 173			19 308	40 173
	ORGANISMES COMMUNAUTAIRES	116 611	206 940							116 611	206 940
	RRSSS 16	201 600								201 600	
	TOTAL	318 211	206 940			181 619	377 851	0	0	499 830	584 791
C.H.S.L.D.PRIV	1249-8895 CENTRE GÉRIATRIQUE COURVILLE					2 220	4 619			2 220	4 619
	1265-2301 HOPITAL DU HAUT-RICHELIEU					33 527	69 747			33 527	69 747
	3059-3875 RÉGIE MONTÉRÉGIE		403 200								403 200
GRAND TOTAL		673 677	1 320 448	0	0	252 654	525 630	81 669	169 922	1 008 000	2 016 000

**RÉPARTITION DE L'ENVELOPPE RÉGIONALE 1994-1995**  
 RELIÉE A L'ALOURDISSEMENT DES CLIENTELES ET AU MAINTIEN A DOMICILE  
 Proposition d'allocation intra-régionale

	REPARTITION DE L'ENVELOPPE REGIONALE EN \$ 94-95 ET 95-96									
	MAINTIEN A DOMICILE		SIMAD		HEBERGEMENT		AUTRES		TOTAL	
	(1)	(2)	(3)	(4)	(5)	(6)	(7)	(8)		
	1994-95	1995-96	1994-95	1995-96	1994-95	1995-96	1994-95	1995-96	1994-95	1995-96
1705-4966 CONSIL RÉGIONAL KATIVIK	20 000	40 000							-- 20 000 -- -- -- -- -- --	-- 40 000 -- -- -- -- -- -- --
<b>TOTAL</b>	<b>20 000</b>	<b>40 000</b>	<b>0</b>	<b>0</b>	<b>0</b>	<b>0</b>	<b>0</b>	<b>0</b>	<b>20 000</b>	<b>40 000</b>



**RÉPARTITION DE L'ENVELOPPE RÉGIONALE 1994-1995**  
**RELIÉE A L'ALOURDISSEMENT DES CLIENTELES ET AU MAINTIEN A DOMICILE**  
**Proposition d'allocation intra-régionale**

[illegible]

**RÉPARTITION DE L'ENVELOPPE RÉGIONALE 1994-1995**  
 RELIÉE A L'ALOURDISSEMENT DES CLIENTELES ET AU MAINTIEN A DOMICILE  
 Proposition d'allocation intra-régionale

	REPARTITION DE L'ENVELOPPE REGIONALE EN \$ 94-95 ET 95-96									
	MAINTIEN A DOMICILE		SIMAD		HEBERGEMENT		AUTRES		TOTAL	
	(1)	(2)	(3)	(4)	(5)	(6)	(7)	(8)		
	1994-95	1995-96	1994-95	1995-96	1994-95	1995-96	1994-95	1995-96	1994-95	1995-96
RÉGION 01	161 960	323 920	0	0	0	0	0	0	161 960	323 920
RÉGION 02	153 800	307 600	0	0	0	0	0	0	153 800	307 600
RÉGION 03	330 860	661 720	0	0	330 860	661 720	0	0	661 720	1 323 440
RÉGION 04	229 080	458 160	0	0	152 720	305 440	0	0	381 800	763 600
RÉGION 05	126 055	252 110	0	0	149 305	298 610	0	0	275 360	550 720
RÉGION 06	547 088	1 000 542	319 931	733 498	961 819	1 923 636	15 202	30 404	1 844 040	3 688 080
RÉGION 07	36 171	280 960	0	0	104 309	0	0	0	140 480	280 960
RÉGION 08	37 500	75 000	0	0	41 540	83 080	0	0	79 040	158 080
RÉGION 09	20 000	40 000	0	0	18 200	36 400	0	0	38 200	76 400
RÉGION 10	8 777	17 554	0	0	11 223	22 446	0	0	20 000	40 000
RÉGION 11	92 720	185 440	0	0	0	0	0	0	92 720	185 440
RÉGION 12	108 444	216 888	0	0	135 316	270 632	0	0	243 760	487 520
RÉGION 13	125 016	250 032	0	0	103 344	206 688	30 000	60 000	258 360	516 720
RÉGION 14	157 978	503 389	0	0	93 716	0	16 066	32 131	267 760	535 520
RÉGION 15	213 120	426 240	0	0	119 880	239 760	0	0	333 000	666 000
RÉGION 16	673 677	1 320 448	0	0	252 654	525 630	81 669	169 922	1 008 000	2 016 000
RÉGION 17	20 000	40 000	0	0	0	0	0	0	20 000	40 000
RÉGION 18	8 777	17 554	0	0	11 223	22 446	0	0	20 000	40 000
<b>TOTAL</b>	<b>3 051 023</b>	<b>6 377 557</b>	<b>319 931</b>	<b>733 498</b>	<b>2 486 109</b>	<b>4 596 488</b>	<b>142 937</b>	<b>292 457</b>	<b>6 000 000</b>	<b>12 000 000</b>

Ministère de la Santé et des Services Sociaux  
PRIORITÉS RÉGIONALES 1994-1995

Région	Code	Etablissement	Numéro Engag.	Budget 94-95	Budget 95-96	Emgag. 94-95	Emgag. 95-96
1				116 720	233 440		
	1355-9729	CLSC Mitis				8 599	17 197
	1461-3392	CLSC Matane				9 513	19 026
	1461-3418	CLSC Des Frontières				3 453	6 906
	1648-1202	CLSC Les Aboiteaux				9 106	18 213
	1648-1210	CLSC Témiscouata				8 260	16 520
	1843-9570	CLSC de la Vallée				9 377	18 754
	1845-0999	CLSC de L'estuaire				17 027	34 055
	1856-6307	CLSC Des Basques				4 875	9 749
	2311-9837	CLSC Rivières et Marées				11 510	23 020
	1253-0234	CHR DU GRAND-PORTAGE				25 000	50 000
	3059-3636	RRSSS-01(NON-DISTRIBUÉ)				10 000	20 000
2				226 440	452 880		
	1163-4029	CPEJ Saguenay Lac St Jean					
	1358-2218	CLSC Saguenay Nord					
	1841-4532	CLSC Le Norois					
	1842-4747	CLSC DES Chutes					
	2171-1569	CLSC Du Fjord					
	2325-2646	CLSC Des Coteaux					
	2325-2901	CLSC de La Jonquière					
	1360-4772	CLSC DES PRÉ-BLEUS					
	3059-4055	RRSSS02(NON-DISTRIBUÉ)				226 440	452 880
3				117 400	234 800		
	1243-4502	CLSC Portneuf					

Ministère de la Santé et des Services Sociaux  
PRIORITÉS RÉGIONALES 1994-1995

Région	Code	Etablissement	Numéro Engag.	Budget 94-95	Budget 95-96	Engag. 94-95	Engag. 95-96
4	1300-2514	La Clairière de Québec					
	1315-0677	CLSC Basse Ville					
	1336-2447	CPEJ de Québec					
	1463-4315	Le Phare CSR Jeunesse CLSC					
	1476-6299	CLSC Laurentien				5 000	5 000
	1648-0329	CLSC La Source					
	2168-7066	CLSC de La Jacques Cartier					
	2325-2844	CLSC Orléans					
	2540-9400	CLSC Charlevoix					
	1257-6138	CH Courchesane					
	1336-2447	CPEJ de Québec					
		ORGANISMES COMMUNAUTAIRES				87 400	
	3059-4022	RRSSS-03				25 000	229 800
				318 880	637 760		
5	1261-1968	Foyer Père Frédéric					
	1332-8695	CLSC Les Bléas d'or					
	1334-1680	CPEJ Mauricie Bois Francs					
	1476-6307	CLSC Les Chenaux					
	2312-1817	CLSC Centre de la Mauricie					
	2325-2505	CLSC Valentine Lupien					
	2325-2562	CLSC Drummond					
	1256-6279	CLIN.RÉADAPT.TROIS-RIVIERES				90 000	215 000
		ORGANISMES COMMUNAUTAIRES				228 880	422 760
				191 120	382 240		
	1465-0261	CLSC Fleur de Lys					
	1476-6315	CLSC du Val St-F.Drancois					
	2171-8374	CLSC Maria-Thibault					
	2325-2208	CLSC Alfred Desrochers					

**Ministère de la Santé et des Services Sociaux**  
**PRIORITÉS RÉGIONALES 1994-1995**

[illegible]

Ministère de la Santé et des Services Sociaux  
PRIORITÉS RÉGIONALES 1994-1995

Région	Code	Etablissement	Numéro Engag.	Budget 94-95	Budget 95-96	Engag. 94-95	Engag. 95-96
7	1245-3676	CLSC POINTE ST-CHARLES		251 640	503 280	1 362 600	2 725 200
	1258-7721	CLSC RENÉ CASSIN					
	1363-9307	CLSC ROSEMONT					
	1344-0854	CLSC ST-HENRI					
	1363-6352	CLSC ST-LOUIS DU PARC					
	1269-1564	CLSC BORDEAUX-CARTIERVILLE					
	3059-3891	RRSSS Montreal Centre(NON-DISTRIBUÉ) Organismes Communautaire					
	1296-3195	CLSC de la Petite Nation				26 000	52 000
	1330-1791	CPEJ de L'outaouais				61 000	122 000
	1334-5004	CLSC Pontiac					
	1337-4442	CLSC de Hull					
	1357-6517	CLSC Le Moulin					
	1357-6525	CLSC Vallée de la Lièvre					
8	1358-0808	CLSC de La Rivière Déseret		79 240	158 480	91 640	183 280
	1360-4764	CLSC Vallée de la Gatineau					
	1361-8491	CLSC des Draveurs					
	1362-3608	CLSC Grande Grande Rivière				73 000	146 000
	1262-1728	C.H. GATINEAU MEMORIAL					
58	1258-7598	C de Santé Ste-Famille				8 047	14 013
	1262-5842	CPEJ Abitibi Témiscamingue					
	1294-3486	C Santé Témiscaming				5 086	6 318
	1360-5589	C de Santé Le Minordet				26 861	56 893
	2167-1946	CLSC Partage des Eaux				16 722	36 528
	2168-7074	CLSC des Aurores Boréales				11 110	21 969
	2312-1825	CLSC de L'Élan				11 414	22 759

Ministère de la Santé et des Services Sociaux  
PRIORITÉS RÉGIONALES 1994-1995

Région	Code	Etablissement	Numéro Engag.	Budget 94-95	Budget 95-96	Emgag. 94-95	Emgag. 95-96
9	3059-3610	RRSSS Abitibi-Témiscaming					
				35 600	71 200		
	1231-1064	C de Santé Haute Cote Nord					
	1243-6119	C DE Samnté Port Cartier					
	1258-0148	C de Santé St-Jean Eudes					
	1283-2861	CPEJ Cote Nord					
	1462-8986	C de Santé Hématite					
	1863-9666	CLSC de Sept Iles					
10	2171-5057	CLSC de L'aiglon					
	3059-3610	RRSSS de la Cote Nord(NON-DISTRIBUÉ)				35 600	71 200
				20 000	40 000		
	1357-8133	CLSC des Grands Bois					
	3059-3974	RRSSS du Nord du Québec					
		ORGANISMES COMMUNAITAIRES				20 000	40 000
11				17 280	34 560		
	1235-7372	CLSC Chaleurs					
	1262-1090	C. Jeunesse Gasp./I. Mad.					
	1476-6273	CLSC de la Pointe					
	1843-6022	CLSC Des Berges					
	3059-3727	RRSSS Gaspésie/Iles de la Madeleine(NON-ENGAGÉ)					34 560
	1253-0101	HOTEL DIEU DE GASPÉ				17 280	
12				183 080	366 160		
	1476-2082	CLSC de La Guadeloupe					
	1648-1186	CLSC Nouvelle Beaucxe					
	2167-1920	CLSC Bellechasse					

Ministère de la Santé et des Services Sociaux  
PRIORITÉS RÉGIONALES 1994-1995

Région	Code	Etablissement	Numéro Engag.	Budget 94-95	Budget 95-96	Engag. 94-95	Engag. 95-96
13	2325-2547	CLSC CH de la Chaudière-DESjardins	(NON-ENGAGÉ)	86 160	172 320	183 080	366 160
	2325-2612	CLSC Beauce Centre					
	2973-1882	CPEJ Chaudière Appalaches					
	3059-3669	RRSSS CHAUDIERE-APPALACHES					
14	1461-3608	CLSC du Marigot	(NON-DISTRIBUÉ)	163 640	327 280	86 160	172 320
	1461-3459	CLSC DES MILLES-ILES					
	2973-1866	CPEJ de Laval					
	3059-3800	RRSSS de Laval					
		Organismes Communautaire					
15	1361-8509	CLSC Lamater	(NON-DISTRIBUÉ)	175 600	351 200	163 640	327 280
	1461-3616	CLSC Matawinie					
	2171-5040	CLSC Montcalm					
	2325-2141	CLSC Joliette					
	2325-2489	CLSC Le Méandre					
	2325-2851	CLSC D'autray					
	2973-1874	CPEJ Lanaudière					
	3059-3750	RRSSS Lanaudière					
	2973-1874	CPEJ Lanaudière					
	3059-3750	RRSSS DE LANAUDIERE					
	1301-8726	CLSC des Hautes Laurentides					
	1361-6784	CLSC Ste-Thérèse de Blainville					
	1843-9398	CLSC des Trois Vallées					



**Ministère de la Santé et des Services Sociaux**  
**PRIORITÉS RÉGIONALES 1994-1995**

91

Ministère de la Santé et des Services Sociaux  
 PRIORITÉS RÉGIONALES 1994-1995

Région	Code	Etablissement	Numéro Engag.	Budget 94-95	Budget 95-96	Engag. 94-95	Engag. 95-96
18 Cris	1845-6327	CH Inuulitsivik		20 000	40 000	20 000	40 000
	1705-4966	CONSEIL RÉGIONAL KATIVIK(NON-DISTRIBUÉ)					
	1625-8899	CRSSS Cris Baie James					
				4 000 000	8 000 000	4 000 000	8 000 000

Ministère de la Santé et des Services Sociaux  
Services Telephoniques 24/7 1994-1995

Région	Code	Etablissement	Numéro Engag.	Budget 94-95	Budget 95-96	Engag. 94-95	Engag. 95-96
1	3059-3636	RRSSS Bas St-Laurent		126 488	229 632	126 488	229 632
2	1841-4532	CLSC Le Norois		160 152	232 034	160 152	232 034
5	3059-3693	RRSSS Estrie		153 411	220 566	153 411	220 566
8	3059-3610	RRSSS Abitibi-Témiscaming		103 454	188 850	103 454	188 850
9	3059-3610	RRSSS de la Cote Nord		90 303	174 155	90 303	174 155
11	13023478	C.Sante Haut Bois		91 156	174 421	91 156	174 421
12	3059-3669	RRSSS Chaudieres Appalaches		95 503	121 381	95 503	121 381
15	1361-6784	CLSC Ste-Thérèse de Blainville		204 020	151 252	204 020	151 252
16	1461-3558	CLSC du Richelieu		475 513	596 384	475 513	596 384
Total				1 500 000	2 088 675	1 500 000	2 088 675

Ministère de la Santé et des Services Sociaux  
 Plan d'Action Jeunesse 1994-1995

Région	Code	Etablissement	Numéro Engag.	Budget 94=95	Budget 95-96	Engag. 94-95	Engag. 95-96
1	1355-9729	CLSC Mitis		155 129	206 838	14 253	19 004
	1461-3392	CLSC Matane				11 340	15 120
	1461-3418	CLSC Des Frontières				6 714	8 951
	1648-1202	CLSC Les Aboiteaux				19 117	25 489
	1648-1210	CLSC Témiscouata				14 633	19 511
	1843-9570	CLSC de la Vallée				16 260	21 680
	1845-0999	CLSC de L'estuaire				33 393	44 524
	1856-6307	CLSC Des Basques				11 633	15 511
	2311-9837	CLSC Rivières et Marées				27 786	37 048

Ministère de la Santé et des Services Sociaux  
Plan d'Action Jeunesse 1994-1995

Région	Code	Etablissement	Numéro Engag.	Budget 94-95	Budget 95-96	Engag. 94-95	Engag. 95-96
2	1163-4029	CPEJ Saguenay Lac St Jean		198 990	265 320	66 500	90 000
	1358-2218	CLSC Saguenay Nord				20 484	
	1841-4532	CLSC Le Norois				16 907	
	1842-4747	CLSC DES Chutes				20 522	
	2171-1569	CLSC Du Fjord				19 660	
	2325-2646	CLSC Des Coteaux				23 611	
	2325-2901	CLSC de La Jonquière				31 306	
	3059-3636	RRSSS Saguenay Lac St-Jean (Non repart)					175 320

Ministère de la Santé et des Services Sociaux  
Plan d'Action Jeunesse 1994-1995

Région	Code	Etablissement	Numéro Engag.	Budget 94-95	Budget 95-96	Engag. 94-95	Engag. 95-96
3	1243-4502	CLSC Portneuf		304 188	272 250	9 533	12 711
	1300-2514	La Clairière de Québec				17 073	22 764
	1315-0677	CLSC Basse Ville				6 757	9 009
	1336-2447	CPEJ de Québec				68 063	90 750
	1463-4315	Le Phare CSR Jeunesse CLSC				13 442	17 923
	1476-6299	CLSC Laurentien				16 683	22 244
	1648-0329	CLSC La Source				16 525	22 033
	2168-7066	CLSC de La Jacques Cartier				16 120	21 493
	2325-2844	CLSC Orléans				21 707	28 926
	2540-9400	CLSC Charlevoix				8 533	11 377
	1257-6138	CH Courchesane				9 752	13 020
	1336-2447	CPEJ de Québec				100 000	

Ministère de la Santé et des Services Sociaux  
Plan d'Action Jeunesse 1994-1995

Région	Code	Etablissement	Numéro Engag.	Budget 94-95	Budget 95-96	Engag. 94-95	Engag. 95-96
4	1261-1968	Foyer Père Frederick		382 228	509 638	56 600	
	1332-8695	CLSC Les Bléas d'or				56 719	
	1334-1680	CPEJ Mauricie Bois Francs				127 409	
	1476-6307	CLSC Les Chenaux				28 300	
	2312-1817	CLSC Centre de la Mauricie				28 300	
	2325-2505	CLSC Valentine Lupien				56 600	
	2325-2562	CLSC Drummond				28 300	
	3059-3842	RRSSS Mauricie Bois Francs(non reparti)					509 638

Ministère de la Santé et des Services Sociaux  
 Plan d'Action Jeunesse 1994-1995

Région	Code	Etablissement	Numéro Engag.	Budget 94=95	Budget 95-96	Engag. 94-95	Engag. 95-96
5				202 832	270 443		
	1465-0261	CLSC Fleur de Lys				13 239	17 653
	1476-6315	CLSC du Val St-F.Drancois				8 816	11 755
	2171-8374	CLSC Maria-Thibault				14 646	19 527
	2325-2208	CLSC Alfred Desrochers				27 968	37 290
	2325-2786	CLSC Albert Samson				25 815	34 420
	1337-5449	CPEJ de L'Estrie				50 707	67 610
		Location Espace				10 933	14 576
		Organismes Communautaire				50 708	67 612



Ministère de la Santé et des Services Sociaux  
Plan d'Action Jeunesse 1994-1995

Région	Code	Etablissement	Numéro Engag.	Budget 94-95	Budget 95-96	Engag. 94-95	Engag. 95-96
6				626 240	834 986		
	1346-1165	CPEJ Mtl Centre				156 350	208 466
	1330-1908	CPEJ Ville Marie				52 394	69 860
	1230-0570	Foyer Pers.Agées St-Laurent				31 530	42 039
	1269-1564	Hop.St-Joseph de la Providence				35 408	47 210
	1336-7404	CLSC Rivières des Prairies				23 824	31 765
	1363-1940	CLSC Pierrefomnds				22 102	29 470
	1379-3906	CA La Salle				34 326	45 769
	1476-6331	CLSC Parc Extension				13 830	18 440
	1864-1704	CLSC La Petite Patrie				12 593	16 790
	2311-1578	CLSC Villeray				11 864	15 818
	2325-2422	CLSC Ahuntsic				13 232	17 643
	2325-2513	CLSC St-Léonard				56 910	75 880
	2325-2521	CLSC St-Michel				16 107	21 476
	2325-2554	CLSC Olivier Guimond				7 500	10 000
	2325-2869	CLSC Vieux Lachine				51 363	68 485
	2541-9508	CLSC du Lac St-Louis				7 500	10 000
	2545-7177	CLSC ND de Grace/MTL Ouest				54 777	73 036
	2545-9439	CLSC Mercier Est/Anjou				11 996	15 995
	2553-7077	CLSC Verdun/Cote St-Paul				5 134	6 844
	3059-3891	RRSSS Montreal Centre(non reparti)				7 500	10 000

Ministère de la Santé et des Services Sociaux  
Plan d'Action Jeunesse 1994-1995

Région	Code	Etablissement	Numéro Engag.	Budget 94=95	Budget 95-96	Engag. 94-95	Engag. 95-96
7	1296-3195	CLSC de la Petite Nation		122 791	163 722	4 768	6 370
	1330-1791	CPEJ de L'outaouais				40 930	54 574
	1334-5004	CLSC Pontiac				5 585	7 448
	1337-4442	CLSC de Hull				14 922	19 891
	1357-6517	CLSC Le Moulin				12 476	16 628
	1357-6525	CLSC Vallée de la Lièvre				8 016	10 680
	1358-0808	CLSC de La Rivière Déseret				5 091	6 794
	1360-4764	CLSC Vallée de la Gatineau				6 107	8 147
	1361-8491	CLSC des Draveurs				14 586	19 444
	1362-3608	CLSC Grande Grande Rivière				10 310	13 746

Ministère de la Santé et des Services Sociaux  
Plan d'Action Jeunesse 1994-1995

Région	Code	Etablissement	Numéro Engag.	Budget 94=95	Budget 95-96	Engag. 94-95	Engag. 95-96
8	1258-7598	C de Santé Ste-Famille		76 206	101 608	2 506	2 506
	1262-5842	CPEJ Abitibi Témiscamingue				25 402	25 402
	1294-3486	C Santé Témiscaming				2 159	2 159
	1360-5589	C de Santé Le Minordet				3 562	3 562
	2167-1946	CLSC Partage des Eaux				3 463	3 463
	2168-7074	CLSC des Aurores Boréales				2 887	2 887
	2312-1825	CLSC de L'Elan				2 973	2 973
	3059-3610	RRSSS Abitibi-Témiscaming(non repart)				33 254	58 656

Ministère de la Santé et des Services Sociaux  
Plan d'Action Jeunesse 1994-1995

Région	Code	Etablissement	Numéro Engag.	Budget 94-95	Budget 95-96	Engag. 94-95	Engag. 95-96
9	1231-1064	C de Santé Haute Cote Nord		56 250	75 000	2 096	2 795
	1243-6119	C DE Samnté Port Cartier				2 792	3 723
	1258-0148	C de Santé St-Jean Eudes				2 762	3 683
	1283-2861	CPEJ Cote Nord				18 750	25 000
	1462-8986	C de Santé Hématite				1 883	2 510
	1863-9666	CLSC de Sept Iles				9 208	12 277
	2171-5057	CLSC de L'aquilon				11 259	15 012
	3059-3610	RRSSS de la Cote Nord(non reparti)				7 500	10 000

Ministère de la Santé et des Services Sociaux  
 Plan d'Action Jeunesse 1994-1995

Région	Code	Etablissement	Numéro Engag.	Budget 94=95	Budget 95-96	Engag. 94-95	Engag. 95-96
10	1357-8133	CLSC des Grands Bois		37 500	50 000	20 000	40 000
	3059-3974	RRSSS du Nord du Québec(non reparti)				17 500	10 000

Ministère de la Santé et des Services Sociaux  
 Plan d'Action Jeunesse 1994-1995

Région	Code	Etablissement	Numéro Engag.	Budget 94=95	Budget 95-96	Engag. 94-95	Engag. 95-96
11				56 250	75 000		
	1235-7372	CLSC Chaleurs				9 646	12 861
	1262-1090	C.Jeunesse Gasp./I.Mad.				14 000	18 667
	1476-6273	CLSC de la Pointe				2 856	3 808
	1843-6022	CLSC Des Berges				24 998	33 331
	3059-3727	RRSSS Gaspésie/Iles de la Madeleine(non reparti				4 750	6 333

Ministère de la Santé et des Services Sociaux  
 Plan d'Action Jeunesse 1994-1995

Région	Code	Etablissement	Numéro Engag.	Budget 94=95	Budget 95-96	Engag. 94-95	Engag. 95-96
12	1476-2082	CLSC de La Guadeloupe		288 986	385 315	45 591	60 788
	1648-1186	CLSC Nouvelle Beaucxe				15 000	20 000
	2167-1920	CLSC Bellechasse				20 883	27 844
	2325-2547	CLSC CH de la Chaudière-DEsjardins				78 535	104 713
	2325-2612	CLSC Beauce Centre				32 649	43 532
	2973-1882	CPEJ Chaudière Appalaches				96 328	128 438

Ministère de la Santé et des Services Sociaux  
 Plan d'Action Jeunesse 1994-1995

Région	Code	Etablissement	Numéro Engag.	Budget 94=95	Budget 95-96	Engag. 94-95	Engag. 95-96
13				105 638	140 851		
	1461-3608	CLSC du Marigot				30 000	40 000
	2973-1866	CPEJ de Laval				30 638	40 851
	3059-3800	RRSSS de Laval(non repart)				45 000	60 000



Ministère de la Santé et des Services Sociaux  
 Plan d'Action Jeunesse 1994-1995

Région	Code	Etablissement	Numéro Engag.	Budget 94-95	Budget 95-96	Engag. 94-95	Engag. 95-96
14	1361-8509	CLSC Lamater		317 617	290 156	28 834	54 588
	1461-3616	CLSC Matawinie				13 066	28 038
	2171-5040	CLSC Montcalm				13 184	28 010
	2325-2141	CLSC Joliette				16 581	36 207
	2325-2489	CLSC Le Méandre				23 595	31 461
	2325-2851	CLSC D'autray				11 372	24 805
	2973-1874	CPEJ Lanaudière				65 285	87 047
	3059-3750	RRSSS Lanaudière(non repart)				45 700	
	2973-1874	CPEJ Lanaudière				100 000	

Ministère de la Santé et des Services Sociaux  
 Plan d'Action Jeunesse 1994-1995

Région	Code	Etablissement	Numéro Engag.	Budget 94=95	Budget 95-96	Engag. 94-95	Engag. 95-96
15	1301-8726	CLSC des Hautes Laurentides		260 428	347 237	29 949	347 237
	1361-6784	CLSC Ste-Thérèse de Blainville				63 727	
	1843-9398	CLSC des Trois Vallées				26 225	
	1857-1596	CLSC Arthur Buies				50 445	
	1858-3450	CLSC JO Chénier				49 846	
	2312-1684	CLSC DesPays d'en Haut				16 303	
	2325-2539	CLSC D'Argenteuil				23 933	
	3059-3750	RRSSS des Laurentides(non reparti)					

Ministère de la Santé et des Services Sociaux  
Plan d'Action Jeunesse 1994-1995

Région	Code	Etablissement	Numéro Engag.	Budget 94-95	Budget 95-96	Engag. 94-95	Engag. 95-96
16	1348-3466	CPEJ de La Montérégie		533 727	711 636	177 909	237 211
	1362-0463	CLSC Longueuil Ouest				237 212	59 367
	3059-3875	RRSSS de la Montérégie(non reparti)				118 606	
	1335-9922	CLSC La Pommeraie					6 666
	1348-6485	CLSC Chateauguay					6 666
	1358-2226	CLSC ST_Hubert					6 667
	1361-6776	CLSC Samuel de Champlain					6 667
	1362-0455	CLSC Longueuil Est					7 484
	1363-1957	CLSC Kateri					26 665
	1364-7961	CLSC DES Seigneuries					14 408
	1364-8597	CLSC Seigneurie de Beauharnois					12 169
	1461-3558	CLSC du Richelieu					6 667
	1463-7789	CLSC Jardin du Québec					6 666
	1479-6080	CLSC Huntingdon					18 928
	1856-0623	CLSC La Chenaie					72 028
	1857-1604	CLSC Haute Yamaska					25 789
	1857-9920	CLSC Presqu'île					18 203
	2167-1938	CLSC Vallée des Forts					86 331
	2167-4874	CLSC Des Maskoutains					30 892
	2168-7082	CLSC du Havre					28 484
	2171-8382	CLSC Vallée des Forts					33 678

Ministère de la Santé et des Services Sociaux  
 Plan d'Action Jeunesse 1994-1995

Région	Code	Etablissement	Numéro Engag.	Budget 94-95	Budget 95-96	Engag. 94-95	Engag. 95-96
17Inuits	1273-0628	CH Ungava		37 500	50 000	18 750	25 000
	1845-6327	CH Inuulitsivik				18 750	25 000

Ministère de la Santé et des Services Sociaux  
 Plan d'Action Jeunesse 1994-1995

Région	Code	Etablissement	Numéro Engag.	Budget 94-95	Budget 95-96	Engag. 94-95	Engag. 95-96
18 Cris	1625-8899	CRSSS Cris Baie James		37 500	50 000	37 500	50 000

Ministère de la Santé et des Services Sociaux  
Plan d'Action Jeunesse 1994-1995

Région	Code	Etablissement	Numéro Engag.	Budget 94=95	Budget 95-96	Engag. 94-95	Engag. 95-96
		Total Provincial		3 800 000	4 800 000	3 800 000	4 800 000

ÉTUDE DES CRÉDITS 1995-1996

MINISTÈRE DE LA SANTÉ ET DES SERVICES SOCIAUX

QUESTION NO 3

Taux d'occupation pour 1994-1995 de tous les centres hospitaliers du Réseau, par hôpitaux et par spécialités et les listes d'attentes du réseau pour la période du 31 août 1994 au 31 mars 1995.

**TAUX D'OCCUPATION PAR TYPE DE SOINS - 1993-1994**

<b>Établissement</b>	<b>Région</b>	<b>Courte durée</b>
<b>Centres hospitaliers de soins généraux et spécialisés</b>		
C.H. D'AMQUI	01	71.0
C.H. DE MATANE	01	74.8
C.H. REGIONAL DE RIMOUSKI	01	81.7
C.H. REGIONAL DU GRAND-PORTAGE	01	73.5
HOP. DE NOTRE-DAME-DE-FATIMA	01	76.4
HOPITAL NOTRE-DAME-DU-LAC	01	70.9
<b>Total</b>		<b>76.5</b>
<b>Centres hospitaliers de soins psychiatriques</b>		
HOPITAL DE MONT-JOLI	01	69.1
<b>Total</b>		<b>69.1</b>
<b>Centres hospitaliers de soins généraux et spécialisés</b>		
C.H. DE DOLBEAU	02	76.8
C.H. JONQUIERE	02	68.0
HOPITAL DE CHICOUTIMI	02	71.1
HOPITAL DE LA BAIE DES HA! HA!	02	88.2
HOTEL-DIEU D'ALMA	02	72.4
HOTEL-DIEU DE ROBERVAL	02	67.2
<b>Total</b>		<b>71.0</b>
<b>Centres hospitaliers de soins psychiatriques</b>		
INSTITUT ROLAND SAUCIER	02	85.2
<b>Total</b>		<b>85.2</b>
<b>Centres hospitaliers de soins généraux et spécialisés</b>		
C.H. CHAUVÉAU	03	82.4
C.H. COURCHESNE	03	70.0
C.H. DE L'UNIVERSITE LAVAL	03	84.6
C.H. ST-JOSEPH DE LA MALBAIE	03	76.9
HOP. SAINT-FRANCOIS D'ASSISE	03	80.6
HOP. SAINTE-ANNE-DE-BEAUPRE	03	69.9
HOPITAL CHRIST-ROI	03	81.9
HOPITAL DE L'ENFANT-JESUS	03	85.5
HOPITAL DU SAINT-SACREMENT	03	82.7
HOPITAL JEFFERY HALE	03	80.6
HOPITAL LAVAL	03	80.7
HOTEL DIEU DE QUEBEC	03	85.6
<b>Total</b>		<b>82.6</b>
<b>Centres hospitaliers de soins psychiatriques</b>		
C.H. DE CHARLEVOIX	03	83.0
C.H. ROBERT GIFFARD	03	94.0
CLINIQUE ROY-ROUSSEAU	03	88.2
HOTEL-DIEU S.C. DE JESUS	03	61.7
<b>Total</b>		<b>86.2</b>
<b>Centres hospitaliers de soins généraux et spécialisés</b>		
C.H. COMTOIS	04	88.3
C.H. LAFLECHE-GRAND-MERE	04	76.9
C.H. REGIONAL DE LA MAURICIE	04	77.7
C.H. SAINT-JOSEPH DE LA TUQUE	04	72.5
C.H. SAINTE-MARIE	04	79.0
C.H. ST-JOSEPH TROIS-RIVIERES	04	79.4
HOPITAL CLOUTIER	04	72.2
HOPITAL DU CHRIST-ROI	04	71.2
HOPITAL STE-CROIX	04	89.2
HOTEL-DIEU D'ARTHABASKA	04	84.1
<b>Total</b>		<b>80.1</b>



**TAUX D'OCCUPATION PAR TYPE DE SOINS - 1993-1994**

<b>Établissement</b>	<b>Région</b>	<b>Courte durée</b>
<b>Centres hospitaliers de soins généraux et spécialisés</b>		
C.H. D'ASBESTOS	05	66.1
C.H. DE SHERBROOKE	05	74.6
C.H. LAC MEGANTIC	05	74.3
C.H. UNIVERSITAIRE SHERBROOKE	05	84.3
HOP. LA PROVIDENCE DE MAGOG	05	86.8
HOPITAL ST-VINCENT DE PAUL	05	93.7
HOTEL-DIEU DE SHERBROOKE	05	78.3
<b>Total</b>		<b>83.2</b>
<b>Centres hospitaliers de soins généraux et spécialisés</b>		
C.H. DE LACHINE	06	N.D.
C.H. DE SAINT-LAURENT	06	76.8
C.H. DE ST. MARY	06	89.5
C.H. DE VERDUN	06	88.4
C.H. FLEURY	06	83.5
C.H. SAINT-MICHEL	06	78.7
C.H. THORACIQUE DE MONTREAL	06	93.0
C.H.- C.A. GOUIN-ROSEMONT	06	41.2
HOP. CONV. JULIUS RICHARDSON	06	91.8
HOP. CONVALESCENTS DE MTL.	06	95.6
HOP. DE MTL. POUR ENFANTS	06	75.1
HOP. JUIF SIR MORTIMER B.DAVIS	06	88.7
HOP. MAISONNEUVE-ROSEMONT	06	82.2
HOPITAL CATHERINE BOOTH	06	95.9
HOPITAL DU SACRE-COEUR	06	88.8
HOPITAL GENERAL DE LACHINE	06	79.6
HOPITAL GENERAL DE MONTREAL	06	89.5
HOPITAL GENERAL DU LAKESHORE	06	88.6
HOPITAL GENERAL LASALLE	06	90.9
HOPITAL JEAN-TALON	06	72.0
HOPITAL MARIE CLARAC	06	93.0
HOPITAL MARIE ENFANT	06	53.2
HOPITAL NEUROLOGIQUE DE MTL.	06	83.9
HOPITAL NOTRE-DAME	06	86.6
HOPITAL REDDY MEMORIAL	06	76.3
HOPITAL REINE ELIZABETH	06	76.5
HOPITAL ROYAL VICTORIA	06	88.1
HOPITAL SAINT-LUC	06	86.4
HOPITAL SAINTE-JEANNE-D'ARC	06	83.5
HOPITAL SAINTE-JUSTINE	06	75.6
HOPITAL SANTA CABRINI	06	84.4
HOTEL-DIEU DE MONTREAL	06	88.9
INSTITUT DE CARDIOLOGIE MTL.	06	78.8
INSTITUT DE READAPTATION MTL.	06	76.0
<b>Total</b>		<b>84.8</b>
<b>Centres hospitaliers de soins psychiatriques</b>		
HOPITAL DOUGLAS	06	84.3
HOPITAL LOUIS-H. LAFONTAINE	06	N.D.
HOPITAL RIVIERE-DES-PRAIRIES	06	N.D.
INSTITUT PHILIPPE PINEL	06	91.4
<b>Total</b>		<b>93.8</b>
<b>Centres hospitaliers de soins généraux et spécialisés</b>		
C.H. DE BUCKINGHAM	07	77.5
C.H. DE GATINEAU	07	85.9
C.H. GATINEAU MEMORIAL	07	70.1
C.H. REGIONAL DE L'OUTAOUAIS	07	89.7
C.H. DE MANIWAKI	07	76.0
HOP. COMMUNAUTAIRE DU PONTIAC	07	78.4

**TAUX D'OCCUPATION PAR TYPE DE SOINS - 1993-1994**

<b>Établissement</b>	<b>Région</b>	<b>Courte durée</b>
<b>Total</b>		<b>84.7</b>
<b>Centres hospitaliers de soins psychiatriques</b>		
C.H. PIERRE-JANET	07	91.5
<b>Total</b>		<b>91.5</b>
<b>Centres hospitaliers de soins généraux et spécialisés</b>		
C.H. DE VAL-D'OR	08	83.5
C.H. HOTEL-DIEU D'AMOS	08	84.7
C.H. LA SARRE	08	84.6
C.H. ROUYN-NORANDA	08	78.6
<b>Total</b>		<b>82.4</b>
<b>Centres hospitaliers de soins psychiatriques</b>		
C.H. MALARTIC	08	69.0
<b>Total</b>		<b>69.0</b>
<b>Centres hospitaliers de soins généraux et spécialisés</b>		
C.H. REGIONAL BAIE-COMEAU	09	74.0
C.H. REGIONAL DE SEPT-ILES	09	74.7
<b>Total</b>		<b>74.4</b>
<b>Centres hospitaliers de soins généraux et spécialisés</b>		
C.H. LA GRANDE RIVIERE	10	1.0
HOPITAL CHIBOUGAMAU	10	47.3
<b>Total</b>		<b>39.8</b>
<b>Centres hospitaliers de soins généraux et spécialisés</b>		
C.H. BAIE-DES-CHALEURS	11	70.6
C.H. DE CHANDLER	11	86.6
C.H. DE L'ARCHIPEL	11	76.3
HOPITAL DES MONTS	11	74.1
HOTEL-DIEU DE GASPE	11	73.4
<b>Total</b>		<b>75.5</b>
<b>Centres hospitaliers de soins généraux et spécialisés</b>		
C.H. DE LA REGION DE L'AMIANTE	12	84.8
C.H. PAUL-GILBERT	12	94.0
C.H. SAINT-GEORGES DE BEAUCE	12	79.9
C.H. DE BEAUCEVILLE	12	78.4
HOTEL-DIEU DE LEVIS	12	85.3
HOTEL-DIEU DE MONTMAGNY	12	85.2
<b>Total</b>		<b>84.0</b>
<b>Centres hospitaliers de soins généraux et spécialisés</b>		
CITE DE LA SANTE DE LAVAL	13	89.1
HOPITAL JUIF DE READAPTATION	13	96.6
<b>Total</b>		<b>91.3</b>
<b>Centres hospitaliers de soins généraux et spécialisés</b>		
C.H. LE GARDEUR	14	93.3
C.H. REGIONAL DELANAUDIERE	14	95.9
<b>Total</b>		<b>94.9</b>
<b>Centres hospitaliers de soins généraux et spécialisés</b>		
C.H. LAURENTIEN	15	88.6

**TAUX D'OCCUPATION PAR TYPE DE SOINS - 1993-1994**

<b>Établissement</b>	<b>Région</b>	<b>Courte durée</b>
C.H. SAINT-EUSTACHE	15	86.6
HOP. NOTRE-DAME DE STE-CROIX	15	90.1
HOPITAL D'ARGENTEUIL	15	84.8
HOTEL-DIEU DE ST-JEROME	15	93.5
<b>Total</b>		<b>90.6</b>
<b>Centres hospitaliers de soins psychiatriques</b>		
C.H.LAURENTIDES/HAUTES-VALLEES	15	67.0
<b>Total</b>		<b>67.0</b>
<b>Centres hospitaliers de soins généraux et spécialisés</b>		
C.H. ANNA-LABERGE	16	90.3
C.H. DE GRANBY	16	83.9
C.H. PIERRE-BOUCHER	16	87.7
C.H.DE VALLEYFIELD	16	83.1
HOP. BROME-MISSISQUOI-PERKINS	16	77.2
HOPITAL BARRIE MEMORIAL	16	79.8
HOPITAL CHARLES LEMOYNE	16	86.9
HOPITAL DU HAUT-RICHELIEU	16	86.7
HOTEL-DIEU DE SOREL	16	88.5
HOTEL-DIEU DE ST-HYACINTHE	16	87.1
<b>Total</b>		<b>86.2</b>
<b>GRAND TOTAL</b>		
<b>Centres hospitaliers de soins généraux et spécialisés</b>		<b>83.2</b>
<b>Centres hospitaliers de soins psychiatriques</b>		<b>87.8</b>

NOTE: Les unités de soins de longue durée ne sont pas comprises.  
SOURCE: AS-477

ÉTUDE DES CRÉDITS 1995-1996

MINISTÈRE DE LA SANTÉ ET DES SERVICES SOCIAUX

QUESTION NO 3

Taux d'occupation pour 1994-1995 de tous les centres hospitaliers du Réseau, par hôpitaux et par spécialités et les listes d'attentes du réseau pour la période du 31 août 1994 au 31 mars 1995.

-----  
RÉPONSE NO 3

Le Ministère ne possède pas les données définitives sur les listes d'attentes. Un mandat a été confié à un groupe de travail afin d'identifier les mesures permettant de répondre et de mesurer l'ampleur des listes d'attentes.

ÉTUDE DES CRÉDITS 1995-1996

MINISTÈRE DE LA SANTÉ ET DES SERVICES SOCIAUX

QUESTION NO 4

Le nombre de patients en hébergement dans les hôpitaux de soins de courte durée (incluant tous les hôpitaux universitaires) par établissements, à ce jour, et le nombre maximal d'établissements prévus au permis cette année et l'an dernier.

**Nombre d'usagers en hébergement dans les centres hospitaliers  
de soins généraux et spécialisés (C.H. courte durée) en 1994-1995**

REG	CODE	NOM	LITS AUTORISÉS AU PERMIS			USAGERS OCCUPANT UN LIT POUR HÉBERGEMENT OU SOINS LONGUE DURÉE	
			COURTE DURÉE	HÉBERG. ET LONGUE DURÉE	TOTAL EN LITS	1993-1994	1994-1995
01	1232-3150	C.H. D'AMQUI	88	23	111	30	29
01	1324-3860	C.H. DE MATANE	106	46	152	60	59
01	1362-0471	C.H. REGIONAL DE RIMOUSKI	309	35	344	67	35
01	1253-0234	C.H. REGIONAL DU GRAND-PORTAGE	197	31	228	45	37
01	1319-8775	HOP. DE NOTRE-DAME-DE-FATIMA	85	10	95	30	10
01	1270-3914	HOPITAL NOTRE-DAME-DU-LAC	50	35	85	47	35
01	1187-1670	HOPITAL DE MONT-JOLI	98	219	317	219	219
			933	399	1332	498	424
02	1308-4033	C.H. DE DOLBEAU	106	19	125	19	35
02	1330-1593	C.H. JONQUIERE	201	60	261	60	80
02	1246-0762	HOPITAL DE CHICOUTIMI	519	60	579	60	87
02	1235-7711	HOPITAL DE LA BAIE DES HAI HAI	43	59	102	59	65
02	1231-4878	HOTEL-DIEU D'ALMA	195	30	225	30	48
02	1253-0275	HOTEL-DIEU DE ROBERVAL	187	166	353	166	170
02	1281-1279	INSTITUT ROLAND SAUCIER	94	10	104	10	10
			1345	404	1749	404	495
03	1311-1232	C.H. CHAUVEAU	106	8	114	22	8
03	1257-6138	C.H. COURCHESNE	50	17	67	19	21
03	1272-1429	C.H. DE L'UNIVERSITE LAVAL	352	42	394	70	68
03	1269-1408	C.H. ST-JOSEPH DE LA MALBAIE	46	10	56	19	12
03	1372-7227	HOP. SAINT-FRANCOIS D'ASSISE	542	90	632	140	109
03	1232-8514	HOP. SAINTE-ANNE-DE-BEAUPRE	34	15	49	15	15
03	1246-3824	HOPITAL CHRIST-ROI	179	21	200	46	61
03	1316-3092	HOPITAL DE L'ENFANT-JESUS	479	420	899	451	494
03	1350-8742	HOPITAL DU SAINT-SACREMENT	414	47	461	130	73
03	1264-8408	HOPITAL JEFFERY HALE	145	20	165	44	20
03	1362-3616	HOPITAL LAVAL	340	30	370	30	31
03	1253-0226	HOTEL DIEU DE QUEBEC	476	53	529	131	53
03	1632-2059	MAISON MICHEL SARRAZIN	15	0	15	n/d	0
03	1331-1360	C.H. DE CHARLEVOIX	43	200	243	200	200
03	1188-8062	C.H. ROBERT GIFFARD	205	710	915	710	710
03	1283-0162	CLINIQUE ROY-ROUSSEAU	140	0	140	0	7
03	1372-7086	HOTEL-DIEU S.C. DE JESUS	49	71	120	71	71
			3615	1754	5369	2098	1953
04	1248-3319	C.H. COMTOIS	40	26	66	26	26
04	1309-8009	C.H. LAFLECHE-GRAND-MERE	92	75	167	75	89
04	1272-2336	C.H. REGIONAL DE LA MAURICIE	190	60	250	69	71
04	1269-1705	C.H. SAINT-JOSEPH DE LA TUQUE	106	54	160	60	54
04	1328-6331	C.H. SAINTE-MARIE	310	0	310	0	17
04	1269-1697	C.H. ST-JOSEPH TROIS-RIVIERES	275	96	371	121	124
04	1328-9962	HOPITAL CLOUTIER	92	20	112	20	32
04	1304-3344	HOPITAL DU CHRIST-ROI	75	20	95	23	25
04	1250-3579	HOPITAL STE-CROIX	243	0	243	0	27
04	1234-1079	HOTEL-DIEU D'ARTHABASKA	266	23	289	38	33
04	1284-0286	C.H. STE-THERESE DE SHAWINIGAN	15	75	90	75	75
			1704	449	2153	507	573
05	1350-4717	C.H. D'ASBESTOS	30	20	50	20	27
05	1381-8596	C.H. DE SHERBROOKE	121	16	137	17	20
05	1269-1242	C.H. LAC MEGANTIC	61	70	131	70	70
05	1272-8861	C.H. UNIVERSITAIRE SHERBROOKE	352	36	388	41	36
05	1273-3929	HOP. LA PROVIDENCE DE MAGOG	81	0	81	27	29
05	1279-2370	HOPITAL ST-VINCENT DE PAUL	255	29	284	54	38
05	1449-1799	HOTEL-DIEU DE SHERBROOKE	251	71	322	72	70
			1151	242	1393	301	291

**Nombre d'usagers en hébergement dans les centres hospitaliers  
de soins généraux et spécialisés (C.H. courte durée) en 1994-1995**

REG	CODE	NOM	LITS AUTORISÉS AU PERMIS			USAGERS OCCUPANT UN LIT POUR HÉBERGEMENT OU SOINS LONGUE DURÉE	
			COURTE DURÉE	HÉBERG. ET LONGUE DURÉE	TOTAL EN LITS	1993-1994	1994-1995
06	1269-1234	C.H. DE LACHINE	129	18	147	43	48
06	1257-6120	C.H. DE SAINT-LAURENT	112	12	124	59	37
06	1274-5725	C.H. DE ST. MARY	349	65	414	83	160
06	1246-4228	C.H. DE VERDUN	332	46	378	108	96
06	1260-0698	C.H. FLEURY	227	25	252	88	30
06	1123-0711	C.H. GUY LAPORTE	31	0	31	0	0
06	1259-9312	C.H. SAINT-MICHEL	207	47	254	47	90
06	1259-9411	C.H.- C.A. GOUIN-ROSEMONT	35	8	43	8	8
06	1338-8905	CENTRE METRO. CHIRURGIE PLAST.	17	0	17	n/d	0
06	1246-1570	HOP. DE MTL. POUR ENFANTS	214	0	214	0	0
06	1268-5608	HOP. JUIF SIR MORTIMER B.DAVIS	559	100	659	178	155
06	1293-4659	HOP. MAISONNEUVE-ROSEMONT	707	128	835	136	190
06	2420-3952	HOPITAL BELLECHASSE	165	18	183	18	18
06	1247-5976	HOPITAL DU SACRÉ-COEUR	679	75	754	226	238
06	1270-4276	HOPITAL GENERAL DE LACHINE	124	13	137	44	20
06	1259-9213	HOPITAL GENERAL DE MONTREAL	563	109	672	109	218
06	1128-1516	HOPITAL GENERAL DU LAKESHORE	227	30	257	55	64
06	1271-4093	HOPITAL GENERAL LASALLE	126	0	126	14	20
06	1268-3090	HOPITAL JEAN-TALON	282	58	340	80	100
06	1126-9552	HOPITAL MARIE ENFANT	80	20	100	20	20
06	1350-8759	HOPITAL NEUROLOGIQUE DE MTL.	135	0	135	13	10
06	1251-3479	HOPITAL NOTRE-DAME	799	127	926	251	258
06	1128-7208	HOPITAL REDDY MEMORIAL	164	77	241	85	80
06	1417-7356	HOPITAL REINE ELIZABETH	245	27	272	62	59
06	1381-8117	HOPITAL ROYAL VICTORIA	518	92	610	119	131
06	1272-9703	HOPITAL SAINT-LUC	640	84	724	90	99
06	1233-5386	HOPITAL SAINTE-JEANNE-D'ARC	206	112	318	132	142
06	1269-4659	HOPITAL SAINTE-JUSTINE	539	110	649	111	111
06	1242-0774	HOPITAL SANTA CABRINI	379	38	417	123	117
06	1350-6472	HOPITAL SHRINERS	40	0	40	0	0
06	1253-0127	HOTEL-DIEU DE MONTREAL	510	60	570	95	100
06	1243-1656	INSTITUT DE CARDIOLOGIE MTL.	171	0	171	3	2
06	2973-2187	VILLA MEDICA	207	0	207	0	0
06	1372-7060	HOPITAL DOUGLAS	195	455	650	490	473
06	1104-2215	HOPITAL LOUIS-H. LAFONTAINE	233	905	1138	1003	905
06	1280-6592	HOPITAL RIVIERE-DES-PRAIRIES	82	350	432	350	350
06	1279-7577	INSTITUT PHILIPPE PINEL	274	21	295	21	21
06	1249-0959	HOP. CONV. JULIUS RICHARDSON	92	0	92	0	0
06	1249-0918	HOP. CONVALESCENTS DE MTL.	203	0	203	0	0
06	1154-6389	HOPITAL CATHERINE BOOTH	84	0	84	3	0
06	1245-2645	HOPITAL MARIE CLARAC	204	0	204	2	0
06		CH THORACIQUE DE MONTREAL	50	74	124	77	78
06	1281-9348	INSTITUT DE READAPTATION MTL.	104	0	104	0	0
			11239	3304	14543	4346	4448
07	1241-6525	C.H. DE BUCKINGHAM	89	45	134	59	61
07	1631-1532	C.H. DE GATINEAU	269	20	289	55	51
07	1262-1728	C.H. GATINEAU MEMORIAL	21	10	31	10	10
07	1354-5264	C.H. REGIONAL DE L'OUTAOUAIS	339	30	369	70	30
07	1269-1325	C.H. DE MANIWAKI	78	16	94	18	19
07	1248-1776	HOP. COMMUNAUTAIRE DU PONTIAC	55	25	80	37	34
07	1267-9809	C.H. PIERRE-JANET	93	12	105	12	12
			944	158	1102	261	217
08	1174-3416	C.H. DE VAL-D'OR	115	58	173	76	74
08	1232-2434	C.H. HOTEL-DIEU D'AMOS	126	19	145	34	35
08	1325-0410	C.H. LA SARRE	74	0	74	n/d	0
08	1277-7744	C.H. ROUYN-NORANDA	157	72	229	77	81
08	1272-2070	C.H. MALARTIC	49	0	49	0	15
			521	149	670	187	205

**Nombre d'usagers en hébergement dans les centres hospitaliers  
de soins généraux et spécialisés (C.H. courte durée) en 1994-1995**

REG	CODE	NOM	LITS AUTORISÉS AU PERMIS			USAGERS OCCUPANT UN LIT POUR HÉBERGEMENT OU SOINS LONGUE DURÉE	
			COURTE DURÉE	HÉBERG. ET LONGUE DURÉE	TOTAL EN LITS	1993-1994	1994-1995
09	1638-5478	C.H. REGIONAL BAIE-COMEAU	180	37	217	37	41
09	1316-0395	C.H. REGIONAL DE SEPT-ILES	161	35	196	45	40
			341	72	413	82	81
10	1345-4517	C.H. LA GRANDE RIVIERE	11	0	11	n/d	0
10	1246-0028	HOPITAL CHIBOUGAMAU	57	14	71	n/d	14
			68	14	82	0	14
11	1245-5135	C.H. BAIE-DES-CHALEURS	123	60	183	66	61
11	1360-7981	C.H. DE CHANDLER	86	45	131	58	45
11	1185-0450	C.H. DE L'ARCHIPEL	62	30	92	40	30
11	1272-2724	HOPITAL DES MONTS	87	19	106	35	36
11	1253-0101	HOTEL-DIEU DE GASPE	113	0	113	20	18
11	1172-5306	C.H. MGR ROSS	35	127	162	127	127
			506	281	787	346	317
12	1232-0248	C.H. DE LA REGION DE L'AMIANTE	180	119	299	141	139
12	2736-3530	C.H. SAINT-GEORGES DE BEAUCE	155	0	155	4	4
12	2736-3548	C.H. DE BEAUCEVILLE	95	162	257	81	167
12	1159-1419	HOTEL-DIEU DE LEVIS	392	100	492	267	181
12	1253-0259	HOTEL-DIEU DE MONTMAGNY	125	25	150	36	40
12	1245-4401	C.H. PAUL-GILBERT	25	55	80	55	55
12	1237-5143	SANATORIUM BEGIN	24	309	333	211	309
			996	770	1766	795	895
13	1271-6676	CITE DE LA SANTE DE LAVAL	311	50	361	103	116
13	1109-7029	HOPITAL JUIF DE READAPTATION	120	0	120	0	0
			431	50	481	103	116
14	1253-2743	C.H. LE GARDEUR	236	20	256	44	65
14	1623-9592	C.H. REGIONAL DELANAUDIERE	437	388	825	413	413
			673	408	1081	457	478
15	1135-3620	C.H. LAURENTIEN	98	99	197	112	99
15	1292-3132	C.H. SAINT-EUSTACHE	134	0	134	12	13
15	1250-3504	HOP. NOTRE-DAME DE STE-CROIX	80	0	80	14	0
15	1350-8718	HOPITAL D'ARGENTEUIL	77	45	122	75	55
15	1238-0465	HOTEL-DIEU DE ST-JEROME	405	28	433	103	100
15	1259-9262	C.H. LAURENTIDES/HAUTES-VALLEES	74	318	392	330	322
			868	490	1358	646	589
16	1854-1581	C.H. ANNA-LABERGE	225	35	260	55	58
16	1284-0518	C.H. DE GRANBY	188	39	227	66	62
16	1479-0513	C.H. PIERRE-BOUCHER	327	35	362	119	97
16	1336-9665	C.H. DE VALLEYFIELD	239	45	284	62	67
16	1241-2417	HOP. BROME-MISSISQUOI-PERKINS	120	20	140	39	28
16	1236-3412	HOPITAL BARRIE MEMORIAL	61	0	61	14	9
16	1322-4969	HOPITAL CHARLES LEMOYNE	571	0	571	0	52
16	1265-2301	HOPITAL DU HAUT-RICHELIEU	309	0	309	66	32
16	1339-7385	HOTEL-DIEU DE SOREL	221	20	241	22	27
16	1133-5908	C.H. HONORE MERCIER	324	75	399	134	99
			2585	269	2854	577	531
			27920	9213	37133	11608	11627



ÉTUDE DES CRÉDITS 1995-1996

MINISTÈRE DE LA SANTÉ ET DES SERVICES SOCIAUX

QUESTION NO 5

Le budget accordé au programme de maintien à domicile pour personnes âgées pour l'année 1994-1995, pour chacun des CLSC, dans chacune des régions. Le nombre et le pourcentage de personnes qui ont bénéficié de services d'aide à domicile et de soins à domicile dans le cadre de ce programme. Le nombre de personnes (permanentes, à temps plein, à temps partiel) affectées au maintien à domicile dans chacun des CLSC. Le pourcentage des sommes versées à des agences privées de soins de maintien à domicile.

Ministère de la Santé et des Services Sociaux  
Services à domicile

	Code	Etablissement	Service à Domicile 1994-1995	Nombre de Bénéficiaires 1993-1994
01	13559729	CLSC de la Mitis	686 550	1 279
01	14613392	CLSC de Matane	883 494	ND
01	14613418	CLSC des Frontières	297 232	604
01	16481202	CLSC Les Aboiteaux	540 336	739
01	16481210	CLSC Témiscouata	615 664	948
01	18439570	CLSC de la Vallée	657 333	1 139
01	18450999	CLSC de l'Estuaire	1 132 694	1 801
01	18566307	CLSC des Basques	331 102	784
01	23119837	CLSC Rivières et Marées	851 244	1 692
	30593636	RRSSS Bas St-Laurent	1 805 819	NA
Total pour la region 01-Bas Saint-Laurent			7 801 468	8 986

Ministère de la Santé et des Services Sociaux  
Services à domicile

	Code	Etablissement	Service à Domicile 1994-1995	Nombre de Bénéficiaires 1993-1994
02	13582218	CLSC Saguenay-Nord	688 426	912
02	13604772	CLSC des Prés-Bleus	877 306	ND
02	18414532	CLSC Le Norois	1 515 261	1 925
02	18424747	CLSC des Chutes	936 157	1 433
02	21711569	CLSC du Fjord	743 203	1 314
02	23252646	CLSC des Côteaux	1 364 048	2 251
02	23252901	CLSC de la Jonquière	1 864 171	ND
	30593636	RRSSS Saguenay Lac St-Jean	1 974 510	NA
Total pour la region 02-Saguenay Lac-St-Jean			9 963 082	7 835

**Ministère de la Santé et des Services Sociaux**  
**Services à domicile**

	Code	Etablissement	Service à Domicile 1994-1995	Nombre de Bénéficiaires 1993-1994
03	12434502	CLSC de Portneuf	1 558 384	2 584
03	12576138	C.H. Courchesne	1 139 247	2 241
03	13002514	La Clairière de Québec	1 895 001	ND
03	13150677	CLSC de la Basse-Ville	1 225 204	2 078
03	14634315	Le Phare CSR Jeunesse CLSC	2 065 001	2 998
03	14766299	CLSC Laurentien	1 299 572	ND
03	16480329	CLSC La Source	2 107 875	2 709
03	21687066	CLSC de la Jacques-Cartier	1 202 557	1 267
03	23252844	CLSC Orléans	2 683 592	5 046
03	25409400	CLSC Charlevoix	998 951	1 738
	30594022	RRSSS de Québec	3 964 339	NA
Total pour la région 03			20 139 723	20 661

Ministère de la Santé et des Services Sociaux  
Services à domicile

		Code	Etablissement	Service à Domicile 1994-1995	Nombre de Bénéficiaires 1993-1994
04		12611968	Foyer Père Frédéric inc.	827 584	2 898
04		13328695	CLSC Les Blés d'Or	724 817	842
04		13360060	CLSC de l'Érable	747 083	1 342
04		13623590	CLSC Normandie	451 981	749
04		14766307	CLSC des Chenaux	440 608	768
04		18439380	CLSC Suzor-Côté	1 456 242	2 327
04		21575691	CLSC Nicolet-Yamaska	832 092	980
04		23121817	CLSC du Centre de la Mauricie	1 829 066	1 961
04		23252430	CLSC Les Forges	2 165 506	2 710
04		23252505	CLSC Valentine-Lupien	741 342	1 073
04		23252562	CLSC Drummond	1 870 207	4 109
04		27436070	CLSC du Haut St-Maurice	591 873	816
		30593842	RRSSS Mauricie Bois Francs	1 650 878	NA
Total pour la region 04-Mauricie Bois-Francs				14 329 279	20 575

Ministère de la Santé et des Services Sociaux  
Services à domicile

	Code	Etablissement	Service à Domicile 1994-1995	Nombre de Bénéficiaires 1993-1994
05	13344981	CLSC SOC	1 477 422	1 718
05	14650261	CLSC Fleur de Lys	679 637	726
05	14766315	CLSC du Val Saint-François	836 974	1 550
05	15103633	CLSC La Chaumière	623 627	602
05	21718374	CLSC Maria-Thibault	670 724	893
05	21718390	CLSC Gaston-Lessard	1 368 057	2 387
05	23252208	CLSC Alfred-Desrochers	1 180 749	3 456
05	23252786	CLSC Albert-Samson	525 118	602
	30593693	RRSSS Estrie	1 658 597	NA
Total pour la region 05-Estrie			9 020 905	11 934

**Ministère de la Santé et des Services Sociaux**  
**Services à domicile**

	Code	Etablissement	Service à Domicile 1994-1995	Nombre de Bénéficiaires 1993-1994
06	12300570	Foyer pr pers. âgées St-Laurent	1 890 699	3 399
06	12453676	Clin. comm. Pointe St-Charles	847 541	ND
06	12587721	CLSC René-Cassin	2 133 038	1 211
06	12691564	Hôp. St-Joseph de la Providence	1 372 527	1 678
06	13235544	CLSC Hochelaga-Maisonnette	1 851 166	5 206
06	13367404	CLSC Rivière-des-Prairies	748 488	1 376
06	13440854	CLSC St-Henri	972 830	1 488
06	13545306	CLSC Centre-Sud	1 636 912	2 201
06	13571245	CLSC Montréal-Nord	2 704 402	3 544
06	13631940	CLSC Pierrefonds	1 527 960	2 684
06	13636352	CLSC St-Louis du Parc	1 194 914	ND
06	13639307	CA - CLSC de Rosemont	3 180 101	4 113
06	13646237	CLSC Centre-Ville	763 693	751
06	13793906	Centre d'accueil La Salle	1 778 115	2 013
06	14613475	CLSC Côte-des-Neiges	4 542 601	5 634
06	14766323	CLSC J.-Octave-Roussin	920 958	20
06	14766331	CLSC Parc Extension	1 186 859	1 983
06	14766349	CLSC Métro	1 976 948	2 245
06	18641704	CLSC La Petite Patrie	1 931 628	2 521
06	23111578	CLSC Villieray	2 351 129	3 040
06	23111586	CLSC du Plateau Mont-Royal	2 111 101	3 474
06	23252422	CLSC Ahuntsic	2 541 790	2 817
06	23252513	CLSC Saint-Léonard	1 712 298	1 597
06	23252521	CLSC Saint-Michel	1 605 063	ND
06	23252554	CLSC Olivier-Guimond	1 270 438	1 311
06	23252869	CLSC du Vieux La Chine	1 737 104	2 494

Ministère de la Santé et des Services Sociaux  
Services à domicile

	Code	Etablissement	Service à Domicile 1994-1995	Nombre de Bénéficiaires 1993-1994
06	25419508	CLSC Lac St-Louis	1 516 675	1 495
06	25457177	CLSC N.-D.-de-Grâce/Montréal-O.	2 527 252	3 402
06	25459439	CLSC Mercier-Est / Anjou	1 935 862	2 529
06	25537077	C.L.S.C. Verdun/Côte St-Paul	3 342 453	4 259
	30593891	RRSSS Montreal Centre	13 818 523	NA
Total pour la region 06-Montreal Centre			69 631 068	68 485



Ministère de la Santé et des Services Sociaux  
Services à domicile

			Service à Domicile 1994-1995	Nombre de Bénéficiaires 1993-1994
	Code	Etablissement		
07	12963195	CLSC de la Petite Nation	571 086	836
07	13345004	CLSC Pontiac	687 379	2 068
07	13374442	CLSC de Hull	2 105 266	2 361
07	13576517	CLSC Le Moulin	992 616	1 340
07	13576525	CLSC de la Vallée de la Lièvre	849 449	1 502
07	13580808	CLSC de la Rivière Désert	629 609	676
07	13604764	CLSC de la Vallée de Gatineau	698 850	1 278
07	13618491	CLSC Des Draveurs	924 526	1 448
07	13623608	CLSC Grande-Rivière	891 861	975
	30594066	RRSSS Outaouais	3 459 426	NA
Total pour la region 07-Outaouais			11 810 068	12 484

**Ministère de la Santé et des Services Sociaux**  
**Services à domicile**

	Code	Etablissement	Service à Domicile 1994-1995	Nombre de Bénéficiaires 1993-1994
08	12587598	Centre de santé Sainte-Famille	538 657	1 328
08	12943486	Centre de santé de Temiscaming	106 145	155
08	13605589	Centre santé Le Minordet	885 144	1 111
08	21671946	CLSC Le Partage des Eaux	1 100 567	1 316
08	21687074	CLSC des Aurores Boréales	660 285	1 251
08	23121825	CLSC de l'Élan	827 518	ND
	30593610	RRSSS Abitibi-Temiscamingue	1 242 077	NA
Total pour la region 08-Abitibi-Temiscamingue			5 360 393	5 161

Ministère de la Santé et des Services Sociaux  
Services à domicile

	Code	Etablissement	Service à Domicile 1994-1995	Nombre de Bénéficiaires 1993-1994
09	12311064	C. de santé Haute Côte-Nord	471 813	299
09	12436119	Centre de santé Port-Cartier	224 332	226
09	12580148	Centre de Santé St-Jean-Eudes	339 641	222
09	13294020	C. de santé Basse-Côte-Nord	228 638	107
09	13359989	CLSC de Forestville	315 469	328
09	14628986	Centre de santé de l'Hématite	32 154	22
09	18639666	CLSC des Sept-Iles	558 380	498
09	21715057	CLSC de l'Aquilon	627 335	665
	30593685	RRSSS Cote Nord	845 303	NA
Total pour la region 09- Cote Nord			3 643 065	2 367

Ministère de la Santé et des Services Sociaux  
Services à domicile

			Service à Domicile 1994-1995	Nombre de Bénéficiaires 1993-1994
	Code	Etablissement		
10	11991858	Centre de santé Isle-Dieu	37 378	19
10	12718854	Centre de santé Lebel	47 442	36
10	13578133	CLSC des Grands Bois	412 791	309
	30593974	RRSS Nord du Quebec	87 951	NA
Total pour la region 10-Nord du Quebec			585 562	364

Ministère de la Santé et des Services Sociaux  
Services à domicile

	Code	Etablissement	Service à Domicile 1994-1995	Nombre de Bénéficiaires 1993-1994
11	12357372	CLSC Chaleurs	825 778	697
11	12971768	CLSC l'Estran	162 139	316
11	13023478	Centre de Santé des Hauts Bois	49 284	48
11	13545314	CLSC Malauze	624 076	860
11	14613384	CLSC La Saline	885 752	1 159
11	14766273	CLSC de la Pointe	608 204	1 013
11	18436022	CLSC des Berges	610 459	1 554
11	23121478	CLSC des Iles	586 589	913
	30593727	RRSSS Gaspésie/Iles de la Madeleine	1 515 292	NA
Total pour la region 11-Gaspésie Bas St-Laurent			5 867 573	6 560

**Ministère de la Santé et des Services Sociaux**  
**Services à domicile**

	Code	Etablissement	Service à Domicile 1994-1995	Nombre de Bénéficiaires 1993-1994
12	12922969	CLSC des Etchemins	524 683	987
12	13422332	CLSC Arthur Caux	844 088	905
12	14613400	CLSC des Trois-Saumons	581 264	692
12	14704050	CLSC Antoine-Rivard	818 144	3 321
12	14762082	CLSC La Guadeloupe	965 499	64
12	16481186	CLSC Nouvelle Beauce	674 978	1 039
12	18403246	CLSC Frontenac	1 214 990	2 565
12	21671920	CLSC de Bellechasse	1 198 478	1 390
12	23252547	CLSC Ch. de la Chaudière-Desj.	2 195 082	ND
12	23252612	CLSC Beauce-Centre	563 054	802
12	27405141	CLSC C.A. des Appalaches	306 310	592
	30593669	RRSS Chaudières Appalaches	2 110 251	NA
Total pour la region 12-Chaudières Appalaches			11 996 821	12 357

Ministère de la Santé et des Services Sociaux  
Services à domicile

		Etablissement	Service à Domicile 1994-1995	Nombre de Bénéficiaires 1993-1994
	Code			
13	12829024	CLSC Ste-Rose de Laval	1 036 569	1 282
13	14613459	CLSC des Mille-Iles	710 532	1 731
13	14613608	CLSC du Marigot	1 372 616	3 313
13	14622567	CLSC Norman-Béthune	1 434 000	2 154
	30593800	RRSSS de Laval	2 603 385	NA
Total pour la region 13-Laval			7 157 102	8 480

Ministère de la Santé et des Services Sociaux  
Services à domicile

	Code	Etablissement	Service à Domicile 1994-1995	Nombre de Bénéficiaires 1993-1994
14	13618509	CLSC Lamater	1 102 272	ND
14	14613616	CLSC Matawinie	1 041 543	ND
14	21715040	CLSC Montcalm	903 169	1 422
14	23252141	CLSC de Joliette	1 158 982	2 818
14	23252489	CLSC Le Méandre	1 285 121	1 971
14	23252851	CLSC d'Autray	1 059 469	1 877
	30593750	RRSS de Lanaudière	2 193 016	NA
Total pour la region 14-Lanaudiere			8 743 572	8 088



Ministère de la Santé et des Services Sociaux  
Services à domicile

	Code	Etablissement	Service à Domicile 1994-1995	Nombre de Bénéficiaires 1993-1994
15	13018726	CLSC des Hautes-Laurentides	974 538	1 910
15	13616784	CLSC Thérèse-De Blainville	2 292 685	2 797
15	18439398	CLSC des Trois Vallées	1 022 432	ND
15	18571596	CLSC Arthur-Buies	1 790 940	7 153
15	18583450	CLSC Jean-Olivier-Chénier	1 532 541	2 100
15	23121684	CLSC des Pays-d'en-Haut	765 456	728
15	23252539	CLSC D'Argenteuil	1 017 889	11 395
	30593750	RRSSS des Laurentides	1 696 419	NA
Total pour la region 15-Laurentides			11 092 900	26 083

**Ministère de la Santé et des Services Sociaux**  
**Services à domicile**

	Code	Etablissement	Service à Domicile 1994-1995	Nombre de Bénéficiaires 1993-1994
16	13359922	CLSC La Pommeraiie	1 346 704	2 868
16	13486485	CLSC Châteauguay	1 199 640	2 801
16	13582226	CLSC St-Hubert	1 489 036	1 867
16	13616776	CLSC Samuel de Champlain	1 882 476	2 112
16	13620455	CLSC Longueuil-Est	1 257 687	1 789
16	13620463	CLSC Longueuil-Ouest	1 777 078	2 698
16	13631957	CLSC Kateri	1 085 492	1 572
16	13647961	CLSC des Seigneuries	1 482 097	3 306
16	13648597	CLSC Seigneurie de Beauharnois	1 449 324	3 495
16	14613558	CLSC du Richelieu	2 013 814	1 506
16	14637789	CLSC Jardin du Québec	622 254	1 231
16	14796080	CLSC Huntingdon	763 105	1 516
16	18560623	CLSC La Chenaie	490 843	630
16	18571604	CLSC de la Haute Yamaska	1 974 641	3 668
16	18579920	CLSC La Presqu'île	1 723 049	1 850
16	21671938	CLSC Vallée des Forts	2 182 912	4 102
16	21674874	CLSC des Maskoutains	2 036 866	3 084
16	21687082	CLSC du Hâvre	1 467 930	3 110
16	21718382	CLSC La Vallée des Patriotes	1 526 100	2 501
	30593875	RRSSS de la Monteregie	8 201 536	NA
Total pour la region 16-Monteregie			35 972 584	45 706

Ministère de la Santé et des Services Sociaux  
Services à domicile

			Service à Domicile 1994-1995	Nombre de Bénéficiaires 1993-1994
	Code	Etablissement		
17	12730628 17054966	C. santé Tulattavik Ungava RRSSS Nunavik	76 678 912 487	25 NA
Total pour la region 17-Nunavik			989 165	25

**Ministère de la Santé et des Services Sociaux**  
**Services à domicile**

			Service à Domicile 1994-1995	Nombre de Bénéficiaires 1993-1994
	Code	Etablissement		
18	16258899	Cons.CRI de la Santé et S.S.	918 163	125
Total pour la region 18-Cris de la Baie James			918 163	125

Ministère de la Santé et des Services Sociaux  
Services à domicile

			Service à Domicile 1994-1995	Nombre de Bénéficiaires 1993-1994
Code	Etablissement			
Total Provincial			235 022 493	266 276

Note 1: NA: Non applicables aux régions

Note 2: ND: Données non disponibles

Note 3: Le budget des Régions Régionales de la Santé et des services sociaux inclut les subventions pour les personnes handicapées, Simad et maintien à domicile.

Total Provincial réparti par nature	
Maintien a domicile	162 274 696
Simad	34 788 179
Maintien a domicile (pers.hand.)	29 780 320
Soutien a la famille (pers.hand.)	8 179 298

**QUESTION 5**

RÉGION 01	EFFECTIFS		AGENCES PRIVÉES %
	Temps plein	Temps partiel	
CLSC de la Vallée	8	4	N/A
CLSC de Matane	18	9	N/A
CLSC de la Mitis	15	1	N/A
CLSC de l'Estuaire	17	10	N/A
CLSC Rivières et Marées	16	2,2	N/A
CLSC des Frontières	7	2	N/A
CLSC Témiscouata	10	3	N/A
CLSC des Aboiteaux	15	7	N/A
CLSC des Basques	6	4	N/A
TOTAL:	112	42,2	

QUESTION 5

RÉGION 02	EFFECTIFS		AGENCES PRIVÉES %
	Temps plein	Temps partiel	
CLSC de la Jonquière	8	1	N/A
CLSC des Côteaux	8	3	N/A
CLSC des Chutes	5	1	N/A
CLSC du Fjord	6	1	N/A
CLSC Le Norois	10	4	N/A
CLSC Saguenay-Nord	7	4	N/A
CLSC des Prés Bleus	13	2	N/A
TOTAL:	57	16	

QUESTION 5

RÉGION 03	EFFECTIFS		AGENCES PRIVÉES %
	Temps plein	Temps partiel	
CLSC Haute-Ville	24	5,5	N/A
CLSC de la Basse-Ville	25	0	N/A
CLSC Laurentien	20	1	N/A
CLSC La Source	36	10,45	N/A
CLSC Portneuf	22	1,6	N/A
CLSC Limoulu	30	4,4	N/A
CLSC Sainte-Foy Sillery	26	2,7	N/A
CLSC de la Jacques-Cartier	20	0,4	N/A
CLSC Charlevoix	11	8,8	N/A
CLSC Orléans	31	6,6	N/A
TOTAL:	245	41,45	



QUESTION 5

RÉGION 04	EFFECTIFS		AGENCES PRIVÉES %
	Temps plein	Temps partiel	
CLSC Haut St-Maurice	7	4	N/A
CLSC Normandie	4	3	N/A
CLSC Centre-Mauricie	32	4	N/A
CLSC Valentine-Lupien	9	8	N/A
CLSC Les Forges	29	3	N/A
CLSC Du Rivage	14	1	N/A
CLSC Des Chenaux	2	9	N/A
CLSC Nicolet-Yamaska	11	5	N/A
CLSC Les Blés d'Or	13	3	N/A
CLSC Drummond	31	4	N/A
CLSC Suzor-Côté	24	2,5	N/A
CLSC De l'Érable	16	1	N/A
TOTAL:	192	47,5	

**QUESTION 5**

RÉGION 05	EFFECTIFS		AGENCES PRIVÉES %
	Temps plein	Temps partiel	
CLSC du Val Saint-François	8	12	N/A
CLSC Alfred-DesRochers	15	4	N/A
CLSC Fleur-de-Lys	6	12	N/A
CLSC Albert-Samson	9	5	N/A
CLSC Gaston-Lessard	39	45	N/A
CLSC La Chaumière	10	7	N/A
CLSC Maria-Thibault	6	10	N/A
SOC	26	5	N/A
TOTAL:	119	100	

**QUESTION 5**

RÉGION 06	EFFECTIFS		AGENCES PRIVÉES %
	Temps plein	Temps partiel	
Clinique comm. Pointe St-Charles	17,92		28,16
CLSC René Cassin	33,91		23,50
CLSC Hochelaga-Maisonneuve	51,78		4,96
CLSC Rivière-des-Prairies	21,20		9,60
CLSC St-Henri	27,30		11,10
CLSC Centre-Sud	41,04		23,14
CLSC Montréal-Nord	60,93		13,35
CLSC Pierrefonds	36,75		15,77
CLSC St-Louis du Parc	33,24		15,99
CA - CLSC de Rosemont	66,45		20,59
CLSC Centre-Ville	25,04		13,67
CLSC Côte-des-Neiges	92,71		18,08
CLSC J.-Octave Roussin	22,87		38,60
CLSC Parc Extension	25,87		4,19
CLSC Métro	56,62		12,74
CLSC La Petite Patrie	39,60		22,64
CLSC Villeray	48,56		21,20
CLSC du Plateau Mont-Royal	54,14		13,01
CLSC Ahuntsic	52,02		14,85
CLSC Saint-Léonard	36,51		10,92
CLSC Saint-Michel	41,01		8,96
CLSC Olivier-Guimond	29,94		12,19
CLSC du Vieux Lachine	40,79		6,62
CLSC Lac St-Louis	25,93		19,37
CLSC N.D.-de-Grâce/Montréal-O.	59,66		13,52
CLSC Mercier-Est/Anjou	45,45		16,84
CLSC Verdun/Côte St-Paul	77,15		10,79
Hop. St-Joseph de la Providence	31,88		17,58
Centre d'accueil La Salle	48,31		2,51
Foyer St-Laurent Inc.	44,17		16,70
<b>TOTAL:</b>	<b>1 288,75</b>		

**QUESTION 5**

RÉGION 07	EFFECTIFS		AGENCES PRIVÉES % / \$
	Temps plein	Temps partiel	
CLSC des Draveurs	19	3	N/A
CLSC de Hull	26	8	32 486 \$ (*)
CLSC de la Rivière Désert	10	2	N/A
CLSC Pontiac	16	10	N/A
CLSC Grande-Rivière	13	6	N/A
CLSC Le Moulin	18	3	N/A
CLSC Vallée-de-la-Gatineau	12	29	12 000 \$
CLSC Petite-Nation	7	6	N/A
CLSC Vallée de la Lièvre	26	-	N/A
<b>TOTAL:</b>	<b>147</b>	<b>67</b>	

(\*) Pourcentage non disponible

QUESTION 5

RÉGION 08	EFFECTIFS		AGENCES PRIVÉES %
	Temps plein	Temps partiel	
CLSC Le partage des eaux	13	8	N/A
CLSC des Aurores Boréales	11	1	N/A
CLSC L'Élan	17	4	N/A
Centre de santé Témiscamingue	1	5	N/A
Centre de santé Sainte-Famille	2	6,7	N/A
TOTAL:	43	24,7	

**QUESTION 5**

RÉGION 09	EFFECTIFS		AGENCES PRIVÉES %
	Temps plein	Temps partiel	
Centre de santé Haute-Côte-Nord	4	9	N/A
CLSC Forestville	7	1,5	N/A
CLSC Aquilon	15	5	N/A
Centre de santé Port-Cartier	5	2,58	N/A
CLSC Sept-Îles	13	-	N/A
Centre de santé St-Jean-Eudes	4	2	N/A
Centre de santé Hématite	-	3	N/A
Centre de Santé Basse-Côte-Nord	1	-	N/A
<b>TOTAL:</b>	<b>49</b>	<b>23,08</b>	

QUESTION 5

RÉGION 10	EFFECTIFS		AGENCES PRIVÉES %
	Temps plein	Temps partiel	
CLSC des Grands Bois	4	6	N/A
Centre de santé Lebel	2	4	N/A
Centre de santé Matagami	1	2	N/A
TOTAL:	7	12	

QUESTION 5

RÉGION 11	EFFECTIFS		AGENCES PRIVÉES %
	Temps plein	Temps partiel	
CLSC Malauze	10	8	N/A
CLSC Chaleurs	15	7	N/A
CLSC La Saline	15	4	N/A
CLSC De la Pointe	16	7	N/A
CLSC Des Hauts-Bois	1	3	N/A
CLSC l'Estran	4	3	N/A
CLSC Des Berges	10	11	N/A
CLSC Des Îles	11	7	N/A
TOTAL:	82	50	



**QUESTION 5**

RÉGION 12	EFFECTIFS		AGENCES PRIVÉES %
	Temps plein	Temps partiel	
CLSC Antoine-Rivard	10	5	0,02
CLSC Arthur-Caux	14	8	20,02
CLSC Beauce-Centre	3	7	30,44
CLSC Bellechasse	16	8	0
CLSC Chutes Chaudière-Desjardins	35	15	1,78
CLSC des Appalaches	3	2	0
CLSC des Etchemins	7	3	34,49
CLSC des Trois-Saumons	7	4	0,02
CLSC Frontenac	13	9	0,16
CLSC La Guadeloupe	10	10	11,86
CLSC Nouvelle-Beauce	10	3	0
<b>TOTAL:</b>	<b>128</b>	<b>74</b>	

**QUESTION 5**

RÉGION 13	EFFECTIFS		AGENCES PRIVÉES %
	Temps plein	Temps partiel	
CLSC du Marigot	38	15	14,21
CLSC des Mille-Îles	13	2	21,34
CLSC Norman-Bethune	34	10	21,67
CLSC Ste-Rose de Laval	21	5	8,54
TOTAL:	106	32	

QUESTION 5

RÉGION 14	EFFECTIFS		AGENCES PRIVÉES %
	Temps plein	Temps partiel	
CLSC Lamater	15	8	0,003
CLSC Matawinie	18	2	N/A
CLSC Montcalm	13	9	N/A
CLSC Joliette	15	9	N/A
CLSC Le Méandre	13	13	N/A
CLSC D'Autray	18	7	N/A
TOTAL:	92	48	

**QUESTION 5**

RÉGION 15	EFFECTIFS		AGENCES PRIVÉES %
	Temps plein	Temps partiel	
CLSC Arthur-Buies	39	-	N/A
CLSC d'Argenteuil	23	-	N/A
CLSC Hautes-Laurentides	25	-	N/A
CLSC Pays-d'en-Haut	18	-	N/A
CLSC Trois-Vallées	24	-	N/A
CLSC J.O. Chénier	31	-	N/A
CLSC Thérèse-de-Blainville	48	-	N/A
TOTAL:	208	-	N/A

**QUESTION 5**

RÉGION 16	EFFECTIFS		AGENCES PRIVÉES %
	Temps plein	Temps partiel	
CLSC Châteauguay	38	11	N/A
CLSC Kateri	20	5	N/A
CLSC Jardin du Québec	9	5	N/A
CLSC Huntingdon	12	5	N/A
CLSC La Presqu'île	27	10	N/A
CLSC Seigneurie de Beauhamois	28	3	N/A
CLSC de la Haute-Yamaska	35	17	N/A
CLSC La Pommeraie	14	20	N/A
CLSC des Maskoutains	35	12	N/A
CLSC La Chénale	4	8	N/A
CLSC La Vallée des Patriotes	17	5	N/A
CLSC des Seigneuries	24	8	N/A
CLSC Longueuil-Est	18	14	0,005%
CLSC Longueuil-Ouest	41	5	N/A
CLSC Saint-Hubert	28	6	N/A
CLSC Samuel-de-Champlain	37	8	0,447%
CLSC du Havre	22	10	N/A
CLSC du Richelieu	16	10	N/A
CLSC Vallée des Forts	41	10	0,27%
TOTAL:	466	172	

ÉTUDE DES CRÉDITS 1995-1996

MINISTÈRE DE LA SANTÉ ET DES SERVICES SOCIAUX

QUESTION NO 6

Ventilation détaillée du budget 1994-1995 du Fonds de recherche en santé du Québec, tel que dépensé.

**FONDS DE LA RECHERCHE EN SANTÉ DU QUÉBEC**  
**SOMMAIRE DES BOURSES ET SUBVENTIONS OCTROYÉES**  
**1994-1995**

1

NO PROG	DESCRIPTION	DÉPENSES 1994-1995 \$
<b>DÉPENSES</b>		
1.00	ÉTUDIANTS D'ÉTÉ	265 910
2.00	PRIX EXCELLENCE	12 500
3.00	ANNÉE ACADÉMIQUE	60 000
4.00	MAITRISE & DOCTORAT- PROFESSIONNEL	627 764
5.00	MAITRISE & DOCTORAT- PRIORITAIRE	132 167
6.00	FORMATION POSTDOCTORALE	1 248 463
7.00	POSTDOCTORAT-PRIORITAIRE	88 710
8.00	FELLOWS	443 100
-	FRAIS DÉPLACEMENT (scolarité pour professionnel)	50 000
9.00	BOURSE PERFECT CHERCH AUTONOME	124 399
10.00	BOURSE FRANCO-QUÉBÉCOISE	75 000
11.00	CHERCHEURS INVITÉS	175 000
13.00	CHERCHEURS-BOURSIERS	7 742 802
14.00	CHERCH BOURSIERS CLINICIENS	2 302 188
16.00	CHERCH-BOURSIERS DE CARRIÈRE	743 202
18.00	SUBV ÉTABLISSEMENT JEUNES CHERCH	900 000
19.00	ÉQUIPES PRIORITAIRES	2 049 296
19.01	ÉQUIPES ÉMERGENCE	310 630
19.02	ÉQUIPES PLURIDISCIPLINAIRES	145 067
20.00	GROUPES DE RECHERCHE PRIORITAIRES	1 790 768
21.00	CENTRES & INSTITUTS DE RECHERCHE	22 251 142
23.00	RÉSEAU PROVINCIAUX THÉMATIQUES	4 264 300
26.00	SUBVENTION FRSQ/CCP	194 876
27.00	F.R.S.Q.- C.Q.R.S.	965 495
28.00	FRSQ / CETS	50 000
30.00	F.R.S.Q / S.A.A.Q - ÉVALUATION RÉADAPTATION	240 000
32.00	FONDATION POMPIERS (FRSQ-FPOGB)	100 000
33.00	SUBV INTERV 1er LIGNE	309 847
34.00	SUBV RECHERCH ÉVALUATIVE ET ÉPIDÉMIO	693 809
35.00	SUBV SANTÉ MENTALE	423 057
36.00	DIFFUSION INFORM SCIENT	150 000
37.00	SUBV À LA COMMUNICATION (FRSQ-CRCQ)	5 100
38.00	PRIX EXCELLENCE (FRSQ-CRCQ)	1 000
39.00	ÉVALUATION - PROGRAMMES & INTERVENTIONS	60 000
40.00	ÉVALUATIONS PROJET & FONDS SPÉCIAUX	140 000
43.00	APPLICATION INDUSTRIELLE ET COMMERCIALE	100 000
44.00	CENTRES F.C.A.R	155 500
45.00	SUBVENTION - PHARMACO-PHARMACEUTIQUE	146 965
46.00	SUBVENTION CENTRES EXCELLENCE	212 570
TOTAL DÉPENSES:		49 750 626

ÉTUDE DES CRÉDITS 1995-1996

MINISTÈRE DE LA SANTÉ ET DES SERVICES SOCIAUX

QUESTION NO 7

Ventilation détaillée des budgets 1994-1995 et des dépenses de chaque régie régionale, du nombre de postes à temps plein ou équivalent à un temps complet et du nombre de médecins et d'infirmières qui travaillent dans chaque régie régionale.



BUDGET: REVENUS ET DÉPENSES  
RÉGIES RÉGIONALES 1994-1995

	BAS-SAINT-LAURENT RÉGIE 01		SAGUENAY-LAC ST-JEAN RÉGIE 02		QUÉBEC RÉGIE 03		MAURICIE-BOIS-FRANCS RÉGIE 04		ESTRIE RÉGIE 05	
REVENUS										
Subvention du MSSS	3 812 003\$		3 848 255\$		6 007 034\$		5 177 654\$		6 173 787\$	
Intérêts	75 000\$				110 000\$		40 000\$			
Contributions des fonds affectés	375 065\$		740 000\$		742 064\$		418 850\$			
Contributions des établissements	128 110\$		27 671\$		313 831\$		118 000\$			
Contributions des fonds régionalisés	260 667\$				12 000\$		79 488\$			
Revenus autres	11 000\$		246 594\$		34 730\$		33 000\$		356 139\$	
Total - revenus	4 661 845\$		4 862 520\$		7 219 659\$		5 866 992\$		6 529 926\$	
DÉPENSES										
Salaires	1 134 000\$		3 614 378\$		5 275 223\$		3 565 950\$		4 354 527\$	
Charges sociales	1 597 000\$				456 195\$		1 071 660\$		417 166\$	
Frais de déplacement	135 000\$		133 563\$		85 000\$		142 200\$		160 600\$	
Services achetés	288 000\$		322 934\$		321 695\$		221 200\$		426 094\$	
Communications	151 000\$		137 172\$		184 940\$		132 000\$		100 000\$	
Loyer	380 000\$		195 592\$		168 159\$		263 000\$		484 240\$	
Location d'équipement	51 000\$		54 367\$		25 000\$		1 200\$		36 300\$	
Fournitures de bureau	53 500\$		20 098\$		88 000\$		65 600\$		86 100\$	
Autres frais	208 000\$		167 187\$		410 897\$		185 500\$		441 899\$	
Immobilisations	438 000\$		32 985\$		204 550\$		115 000\$		22 000\$	
Total - dépenses	4 435 500\$		4 678 276\$		7 219 659\$		5 763 310\$		6 528 926\$	
EXCÉDENT	226 345\$		184 244\$		0\$		103 682\$		1 000\$	
EFFECTIFS										
	T.C.	T.P.	T.C.	T.P.	T.C.	T.P.	T.C.	T.P.	T.C.	T.P.
Cadres	13,0		16,0		15,0		17,0		13,0	
Médecins		1,0	8,0	13,0	6,0		17,5			
Professionnels	26,0	2,0	42,0	7,0	53,0	19,0	65,5		56,0	
Soutien	13,0	2,0	35,0	6,0	56,0	21,0	46,5		58,0	
TOTAL - EFFECTIFS	52,0	5,0	101,0	26,0	130,0	40,0	146,5	0,0	127,0	0,0

**BUDGET: REVENUS ET DÉPENSES**  
**RÉGIES RÉGIONALES 1994-1995**

	MONTREAL-CENTRE RÉGIE 06		OUTAOUAIS RÉGIE 07		ABITIBI-TÉMISCAMINGUE RÉGIE 08		COTE-NORD RÉGIE 09		NORD-DU-QUÉBEC RÉGIE 10	
<b>REVENUS</b>										
Subvention du MSSS	15 312 317\$		6 392 279\$		4 689 154\$		4 145 187\$		943 421\$	
Intérêts	26 000\$		20 000\$		43 500\$		48 751\$		4 000\$	
Contributions des fonds affectés	351 089\$						94 948\$		99 000\$	
Contributions des établissements	1 933 809\$						210 363\$			
Contributions des fonds régionalisés	60 000\$						507 692\$			
Revenus autres	374 914\$		318 923\$		53 090\$		7 705\$			
Total - revenus	18 058 129\$		6 731 202\$		4 987 275\$		5 014 646\$		1 046 421\$	
<b>DÉPENSES</b>										
Salaires	14 982 873\$		3 423 912\$		3 401 853\$		2 940 434\$		530 384\$	
Charges sociales			1 367 188\$		359 129\$		891 234\$		149 076\$	
Frais de déplacement	140 794\$		206 500\$		197 950\$		352 667\$		63 000\$	
Services achetés	665 221\$		686 214\$		171 500\$		157 154\$		94 258\$	
Communications	541 723\$		237 500\$		155 300\$		140 142\$		25 500\$	
Loyer	690 822\$		531 019\$		142 800\$		159 023\$		15 000\$	
Location d'équipement	173 674\$		18 000\$		96 000\$		44 243\$		680\$	
Fournitures de bureau	180 070\$		93 000\$		58 000\$		78 000\$		20 000\$	
Autres frais	411 220\$		96 369\$		436 273\$		146 431\$		69 508\$	
Immobilisations	271 732\$		71 500\$				102 995\$		20 000\$	
Total - dépenses	18 058 129\$		6 731 202\$		5 018 805\$		5 012 323\$		987 406\$	
<b>EXCÉDENT</b>		0\$	0\$		(31 530\$)		2 323\$		59 015\$	
<b>EFFECTIFS</b>										
Cadres		T.C.	T.C.	T.P.	T.C.	T.P.	T.C.	T.P.	T.C.	T.P.
Médecins	94,0		17,0	3,5	13,0		13,0		3,0	
Professionnels	28,0		35,0		37,0		27,0	7,0	5,0	1,0
Soutien	134,0		43,0	5,0	39,5	2,0	32,0	14,0	3,0	
<b>TOTAL - EFFECTIFS</b>		256,0	95,0	8,5	92,5	0,0	72,0	21,0	11,0	1,0

BUDGET: REVENUS ET DÉPENSES  
RÉGIES RÉGIONALES 1994-1995

	GASPÉSIE-ÎLES-MADELEINE RÉGIE 11		CHAUDIERE-APPALACHES RÉGIE 12		LAVAL RÉGIE 13		LANAUDIERE RÉGIE 14		LAURENTIDES RÉGIE 15	
REVENUS										
Subvention du MSSS	4 144 953\$		3 820 019\$		4 664 616\$		4 535 064\$		3 815 918\$	
Intérêts					25 000\$		55 000\$		15 000\$	
Contributions des fonds affectés					317 711\$		3 760\$		748 258\$	
Contributions des établissements									52 103\$	
Contributions des fonds régionalisés					152 676\$		45 690\$		25 000\$	
Revenus autres			319 956\$		120 380\$		83 041\$		244 105\$	
Total - revenus	4 144 953\$		4 139 975\$		5 280 383\$		4 722 555\$		4 900 384\$	
DÉPENSES										
Salaires	2 146 560\$		2 766 359\$		3 837 807\$		2 571 958\$		3 096 843\$	
Charges sociales	590 722\$						932 744\$		929 943\$	
Frais de déplacement	281 390\$		152 550\$		52 586\$		143 328\$		79 298\$	
Services achetés	188 800\$		280 067\$		323 457\$		320 506\$		195 689\$	
Communications	113 200\$		153 562\$		243 104\$		112 537\$		125 525\$	
Loyer	204 000\$		255 975\$		341 483\$		82 455\$		293 756\$	
Location d'équipement	10 000\$		42 575\$		189 508\$		20 630\$		91 693\$	
Fournitures de bureau	51 000\$		51 211\$		78 517\$		79 155\$		68 300\$	
Autres frais	228 031\$		319 956\$		199 138\$		295 167\$		140 392\$	
Immobilisations	100 000\$		117 720\$				139 948\$		21 500\$	
Total - dépenses	3 913 703\$		4 139 975\$		5 265 600\$		4 698 428\$		5 042 939\$	
EXCÉDENT	231 250\$		0\$		14 783\$		24 127\$		(142 555\$)	
EFFECTIFS										
Cadres		T.C.		T.P.		T.C.		T.P.		T.P.
Médecins	10,0		8,0		10,0		5,0		6,0	1,0
Professionnels	1,0		1,0	1,0				11,0		
Soitien	27,0		23,0		28,0		34,0	14,0	37,0	12,0
	15,0		27,0	2,0	27,0		23,0	14,0	41,0	3,0
TOTAL - EFFECTIFS	53,0		59,0	3,0	65,0	0,0	62,0	39,0	84,0	16,0

# **BUDGET: REVENUS ET DÉPENSES** **RÉGIES RÉGIONALES 1994-1995**

	MONTÉRÉGIE RÉGIE 16		TOTAL RÉGIES 01 A 16
<b>REVENUS</b>			
Subvention du MSSS	8 246 260\$		85 727 921\$
Intérêts			462 251\$
Contributions des fonds affectés			3 890 745\$
Contributions des établissements			2 783 887\$
Contributions des fonds régionalisés			1 196 303\$
Revenus autres	1 584 325\$		3 936 343\$
Total - revenus	9 830 585\$		97 997 450\$
<b>DÉPENSES</b>			
Salaires	6 963 198\$		64 606 259\$
Charges sociales	598 053\$		9 360 110\$
Frais de déplacement	172 636\$		2 499 062\$
Services achetés	313 993\$		4 976 782\$
Communications	230 370\$		2 783 575\$
Loyer	526 460\$		4 733 784\$
Location d'équipement	35 815\$		890 685\$
Fournitures de bureau	65 148\$		1 135 699\$
Autres frais	793 562\$		4 549 530\$
Immobilisations	131 350\$		1 789 280\$
Total - dépenses	9 830 585\$		97 324 766\$
<b>EXCÉDENT</b>	0\$		672 684\$
<b>EFFECTIFS</b>	T.C.	T.P.	T.C.
Cadres	32,0		285,0
Médecins	5,0		41,5
Professionnels	52,0	6,0	575,5
Soutien	57,0	13,0	650,0
<b>TOTAL - EFFECTIFS</b>	146,0	19,0	1552,0
			183,5

ÉTUDE DES CRÉDITS 1995-1996

MINISTÈRE DE LA SANTÉ ET DES SERVICES SOCIAUX

QUESTION NO 8

Moyenne des délais de réponse et explications sur les équipements non fonctionnels (types de matériel, défectuosité, date du bris, etc. de la Corporation Urgences-Santé pour l'année 1994-1995. Ventilation des budgets alloués, notamment:

- a) nombre de défibrillateurs disponibles;
- b) nombre de postes et détails (infirmières, infirmiers, chauffeurs, répartiteurs, etc.);
- c) détails des immobilisations;
- d) nombre de déplacements d'un établissement à un autre, de transports, de détournements, etc.;
- e) nombre d'appels reçus (répartition entre urgent et non-urgent);
- f) nombre d'unités d'ambulances.

TEMPS REPONSE DES INTERVENTIONS AMBULANCIERES EN PRIORITE "STAT"						
Période	Délai de traitement de l'appel (en minutes)		Délai d'arrivée de l'ambulance sur les lieux (en minutes)		Temps réponse total (en min.)	
	93-94	94-95	93-94	94-95	93-94	94-95
1	4.2	4.0	5.2	4.9	9.4	8.9
2	3.9	4.2	5.1	5.2	9.0	9.4
3	4.0	4.5	5.3	5.6	9.3	10.1
4	4.1	4.3	5.2	5.2	9.3	9.5
5	4.1	4.2	5.1	5.1	9.2	9.3
6	4.2	4.0	5.1	5.0	9.2	9.0
7	3.8	3.9	5.1	4.9	8.9	8.8
8	3.7	4.2	5.1	4.9	8.8	9.1
9	3.8	4.2	5.0	5.0	8.9	9.2
10	4.1		5.7		9.8	
11	4.1		6.0		10.1	
12	3.8		5.6		9.4	
13	3.8		5.0		8.8	

Évolution annuelle du temps réponse aux appels en priorité "stat"

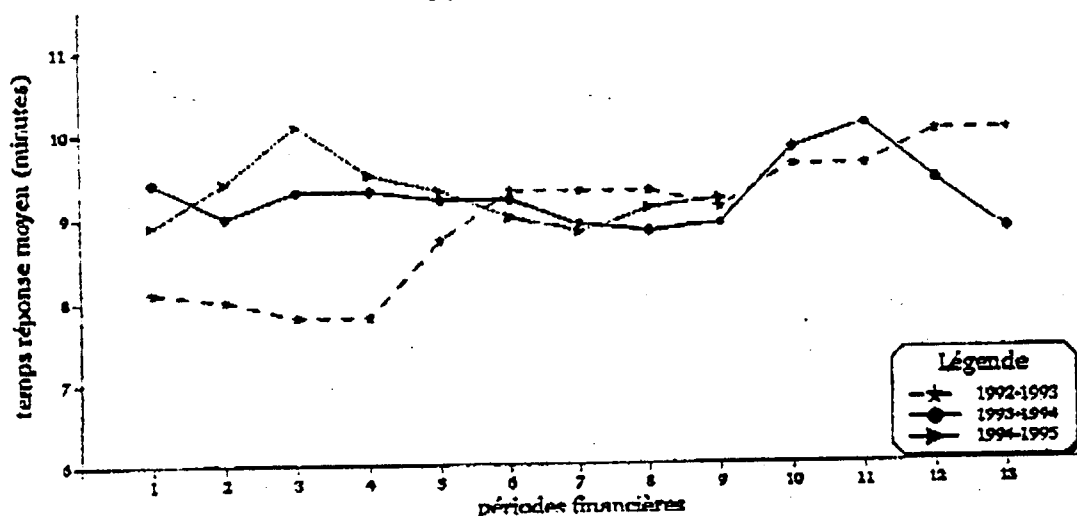

2

Délai de traitement: Heure d'affectation de l'ambulance moins (-) heure d'appel de l'appelant.  
Délai d'arrivée sur les lieux: Heure d'arrivée sur les lieux de l'incident moins (-) heure d'affectation de l'ambulance.

Le temps réponse est comptabilisé à partir des affectations de priorité STAT pour le premier véhicule ambulancier arrivé sur les lieux de prise en charge. Les appels pour lesquels d'autres véhicules sont affectés ou encore dont les heures ne sont pas valides, sont exclus.

2.4 CUMULANT DES INTERVENTIONS AMBULANCIERES EN FONCTION DU TEMPS REPONSE

PÉRIODE 9			
Minutes	Délai de traitement des appels (en pourcentage)	Délai d'arrivée des ambulances sur les lieux (en pourcentage)	Délai total (en pourcent.)
0	0.6	2.3	0.4
1	1.7	5.7	0.6
2	15.4	15.2	0.8
3	48.9	31.6	1.6
4	75.1	48.8	5.0
5	87.6	64.4	12.2
6	92.6	76.2	23.9
7	95.0	84.9	37.7
8	96.3	89.9	51.8
9	97.0	93.4	63.9
10	97.7	95.5	73.5

Évolution du délai de réponse en 6 minutes  
lors d'interventions en priorité "stat"

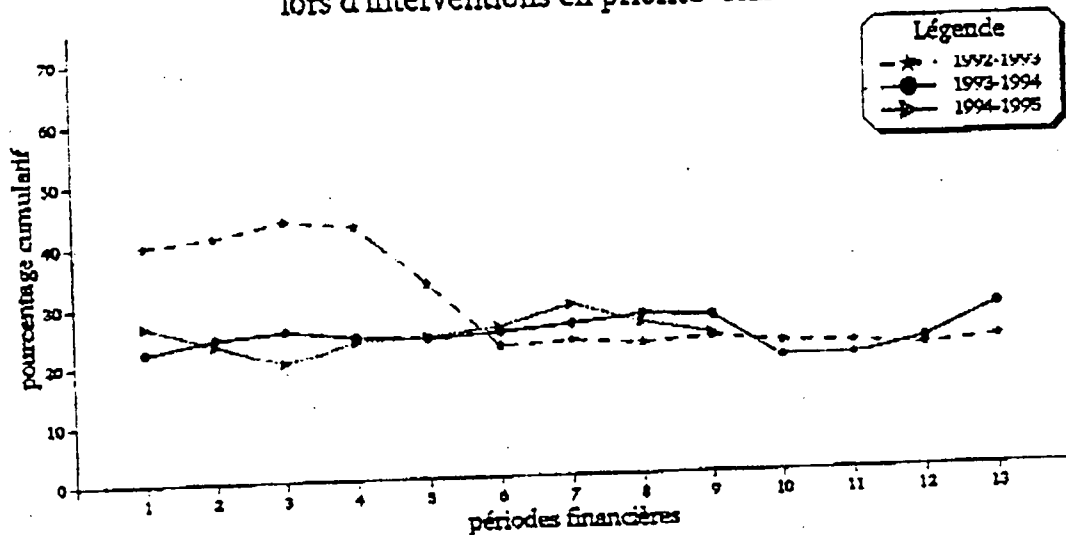

3

Les données ayant servi au calcul des pourcentages proviennent uniquement des affectations de priorité STAT pour le premier véhicule ambulancier arrivé sur les lieux de prise en charge, dont les heures sont valides.

TEMPS REPONSE DES INTERVENTIONS MEDICALES EN PRIORITE STAT

Période	Délai de traitement de l'appel (en minutes)		Délai d'arrivée du véhicule md sur les lieux (en minutes)		Temps réponse total (en min.)	
	93-94	94-95	93-94	94-95	93-94	94-95
1	6.9	6.4	7.6	7.2	14.5	13.6
2	6.6	6.0	7.6	7.6	14.2	13.6
3	6.0	7.8	7.5	7.9	13.5	15.7
4	6.7	6.9	7.6	7.6	14.3	14.5
5	6.9	6.3	7.7	6.7	14.6	13.0
6	7.6	7.0	7.6	7.2	15.2	14.2
7	6.7	5.3	8.0	6.8	14.7	12.1
8	7.0	5.9	8.1	7.2	15.1	13.1
9	6.2	7.0	7.4	7.4	13.6	14.4
10	7.4		8.1		15.5	
11	7.8		8.8		16.6	
12	7.6		8.6		16.2	
13	6.2		7.8		14.0	

Évolution annuelle du temps réponse  
des interventions médicales en priorité "stat"

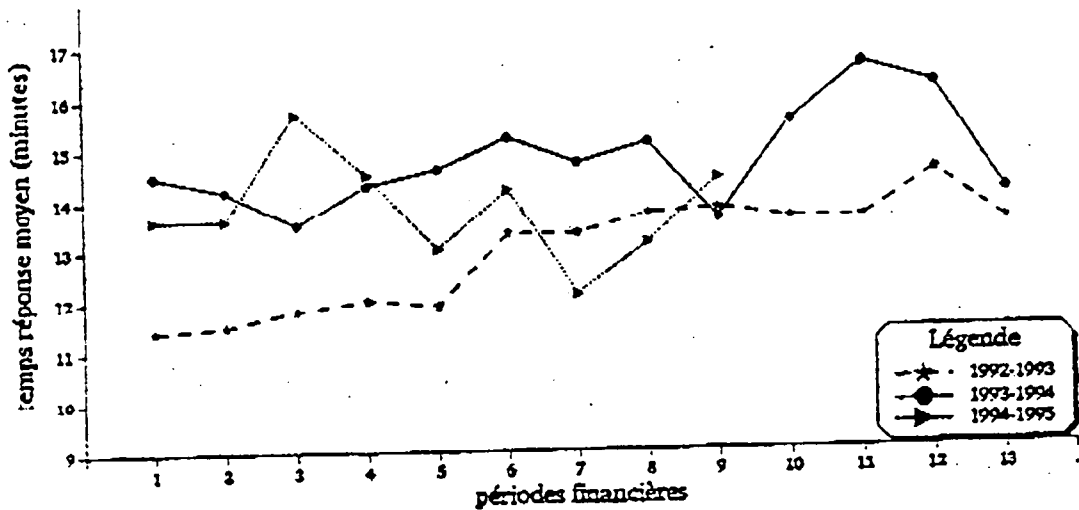

4

Délai de traitement: Heure d'affectation du véhicule médecin moins (-) heure d'appel de l'appelant.  
 Délai d'arrivée sur les lieux: Heure d'arrivée sur les lieux de l'incident moins (-) heure d'affectation du médecin.  
 Le temps réponse est comptabilisé à partir des visites médicales effectuées pour les demandes provenant du 9-1-1. Les visites dont les heures ne sont pas valides de même que les visites annulées sont exclues.



DISTRIBUTION DES AFFECTATIONS DE RESSOURCES AMBULANCIERES

Période	1993-1994		1994-1995		1994-1995 Cumulatif périodique
	Moyenne journalière 9-1-1	Inter	Moyenne journalière 9-1-1	Inter	
1	488	117	473	112	17,535
2	498	108	485	115	34,334
3	507	112	552	107	52,785
4	514	109	514	99	69,946
5	500	108	492	94	86,361
6	516	110	501	102	103,229
7	485	111	500	110	120,324
8	498	113	493	109	137,183
9	499	114	498	116	154,375
10	564	110			
11	535	129			
12	496	119			
13	463	125			

Ratio des affectations

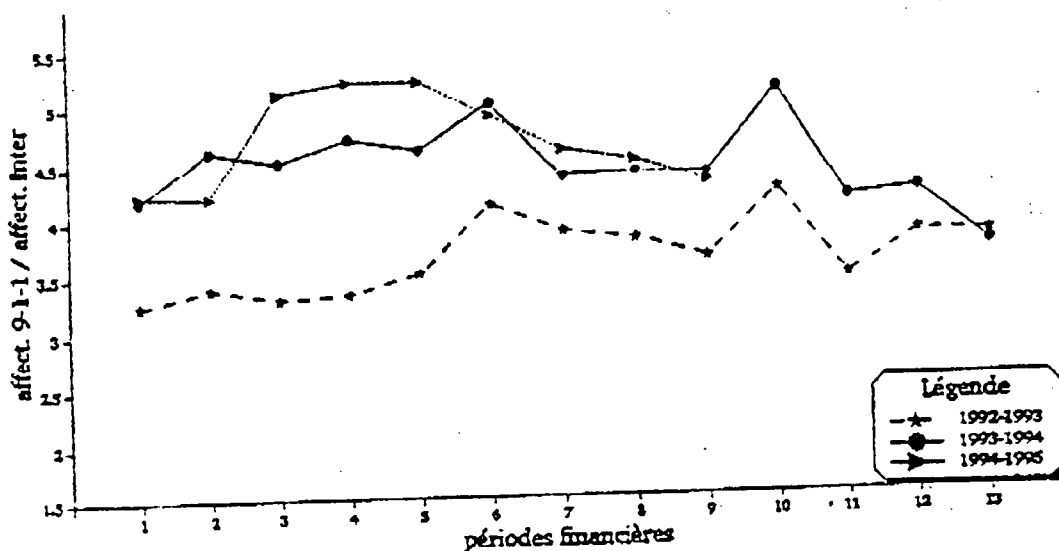

5

Les affectations de ressources construisent la somme des transports annulés et des transports effectués, quelles que soient la priorité d'affectation. Le dénombrement comprend également les affectations reliées aux transports hors-région et ceux associés aux événements spéciaux.

DISTRIBUTION DES TRANSPORTS AMBULANCIERS					
Période	1993-1994		1994-1995		Cumulatif périodique 1994-1995
	Moyenne journalière 9-1-1	Inter	Moyenne journalière 9-1-1	Inter	
1	353	111	346	107	13,606
2	352	103	351	109	26,469
3	356	107	384	99	39,978
4	351	104	357	94	52,589
5	343	104	341	89	64,605
6	360	105	351	96	77,129
7	346	106	354	104	89,969
8	365	108	353	104	102,752
9	364	109	359	111	115,910
10	410	104			
11	394	122			
12	361	111			
13	344	118			

Évolution annuelle du transport ambulancier

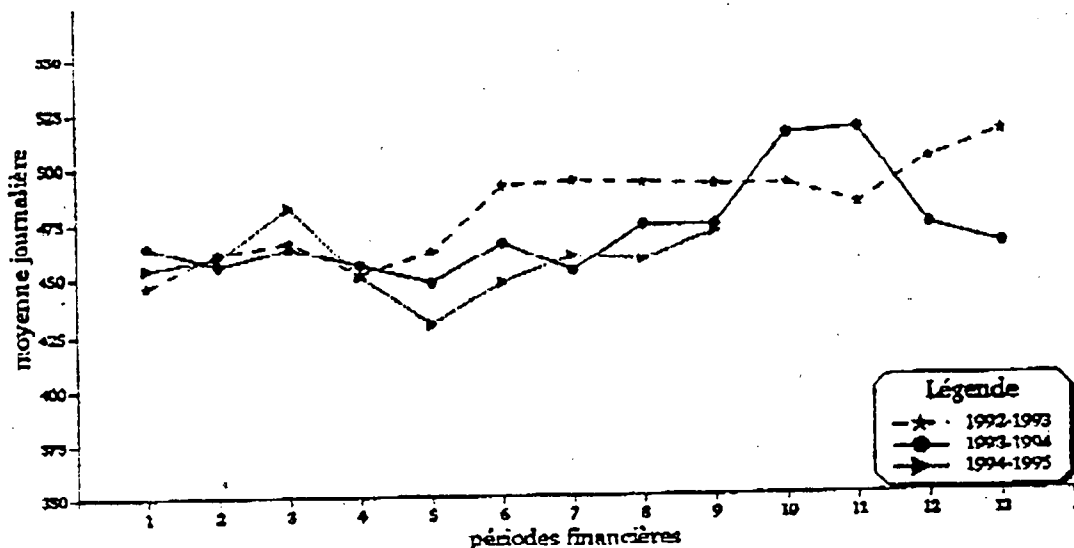

6

Les transports ambulanciers sont déterminés par la présence, sur la fiche appel, de l'heure d'affectation et de l'heure confirmant que l'intervention complète est terminée. Aucune distinction n'est faite quant à la priorité et la provenance de la demande, on y retrouve également les transports hors-région et ceux associés aux événements spéciaux. Les transports annulés n'y figurent pas et les transports jumelés sont considérés comme deux transports.

Répartition des transports reliés aux appels en provenance du 9-1-1  
Période 9

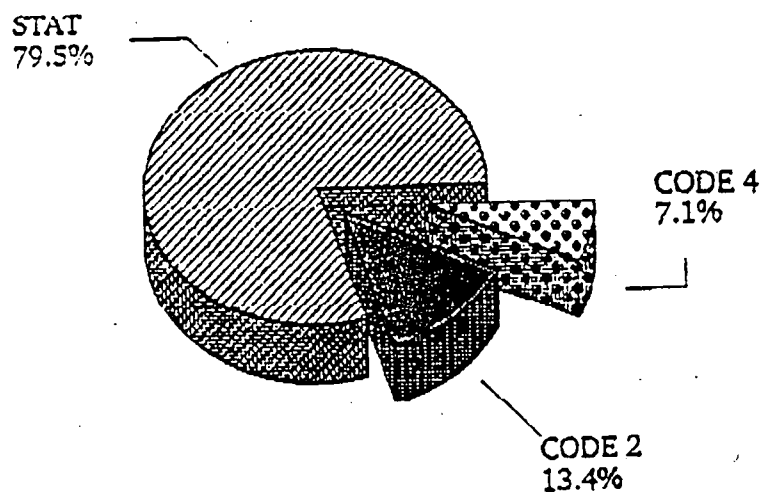

Répartition des transports reliés aux appels en provenance des établissements  
Période 9

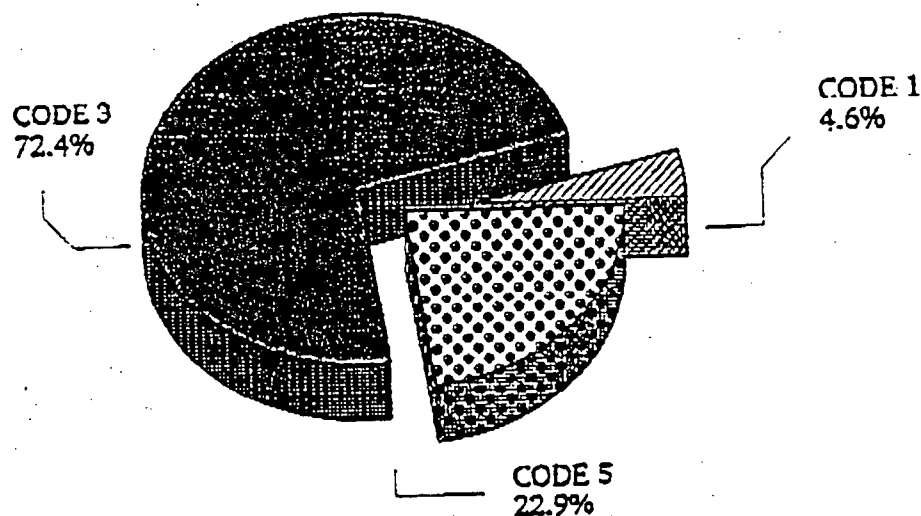

7

Le temps réponse pour les appels STAT et CODE 1 doit être du délai le plus court.  
Le temps réponse pour les appels CODE 2 et CODE 4 doit être respectivement de vingt et de soixante minutes.  
Le temps réponse pour les appels CODE 3 et CODE 5 doit être du délai requis pour satisfaire la demande.

DURÉE MOYENNE DES TRANSPORTS AMBULANCIERS				
Période	Durée moyenne (en minutes) 1992-1993	Durée moyenne (en minutes) 1993-1994	Durée moyenne (en minutes) 1994-1995	Moyenne cumulative (en minutes) 1994-1995
1	65.04	66.79	65.02	65.02
2	64.06	65.45	64.98	65.00
3	64.49	65.75	64.44	64.81
4	64.15	65.20	64.35	64.70
5	64.64	65.11	64.73	64.70
6	64.49	64.58	65.47	64.83
7	65.51	66.22	65.92	64.99
8	66.11	66.34	65.06	65.12
9	67.23	65.69	65.64	65.07
10	67.01	67.15		
11	68.43	69.18		
12	68.76	68.22		
13	67.98	66.14		

Évolution annuelle de la durée d'un transport

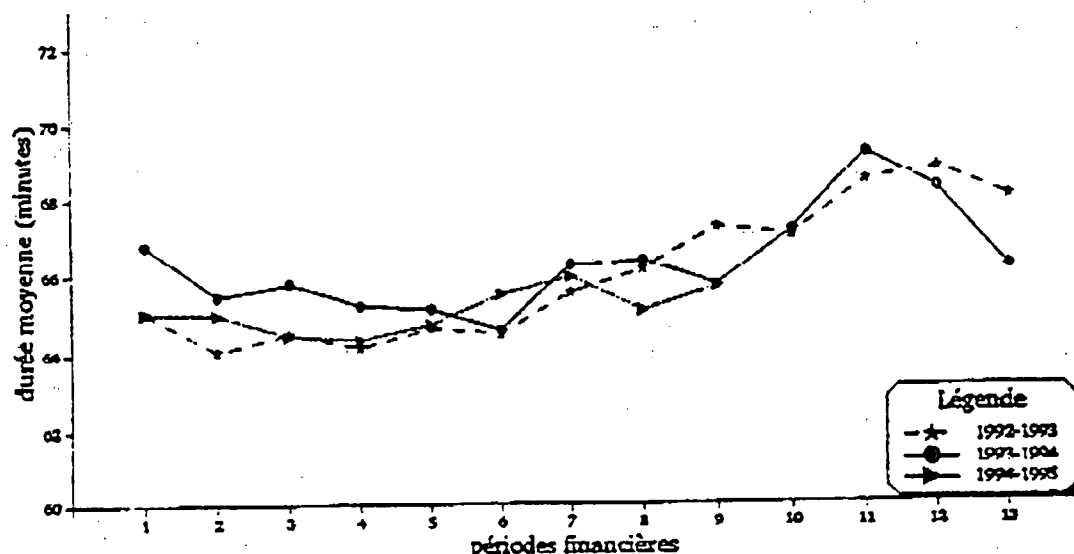

8

Les transports comptabilisés dans le calcul de la durée moyenne représentent tous les transports, quelles que soient la priorité d'affectation et la provenance de la demande. Le début d'un transport correspond à l'heure d'affectation et la fin d'un transport peut coïncider avec les activités suivantes: la remise en disponibilité du véhicule, une période de non-disponibilité (bris, retenues d'équipements), la fin du quart ou le début d'un transport, une période de disponibilité spéciale et finalement la période de repas.

**ÉVOLUTION DES APPELS RÉPONDUS  
FILE 210 - PRÉPOSÉS AU TRIAGE DES APPELS URGENTS**

Période	Moyenne journalière		Total cumulatif		Différence cumulative 1994-1995	Délai de traitement de l'appel (en minutes)
	93-94	94-95	93-94	94-95		
1	743	698	23,038	20,930	- 9.15%	2,42
2	756	734	44,192	41,472	- 6.15%	2,40
3	772	859	65,820	65,524	- 0.45%	2,33
4	793	777	88,029	87,289	- 0.84%	2,25
5	772	736	109,634	107,888	- 1.59%	2,28
6	787	730	131,666	128,332	- 2.53%	2,22
7	725	736	151,962	148,927	- 2.00%	2,27
8	735	716	172,542	168,980	- 2.06%	2,43
9	731	738	197,644	189,649	- 4.05%	2,42
10	897		222,746			
11	839		246,246			
12	747		267,171			
13	686		285,003			

**Évolution des appels répondus  
File 210 - p.a.t.a.u.**

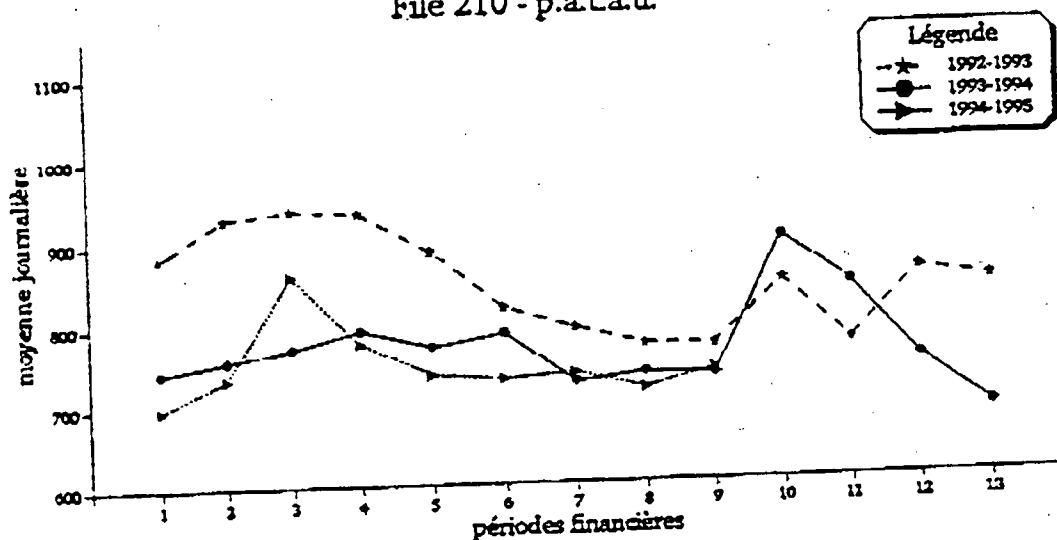

15

Les appels répondus constituent les appels qui sont entrés dans la file d'attente et qui ont reçu une réponse d'un(e) préposé(e) au triage des appels urgents. Les appels abandonnés et renvoyés vers une autre file ou vers un autre numéro n'y figurent pas. Le délai de traitement de l'appel représente la durée moyenne de traitement pendant l'appel.

**Demandes de détournement**  
Urgences-santé

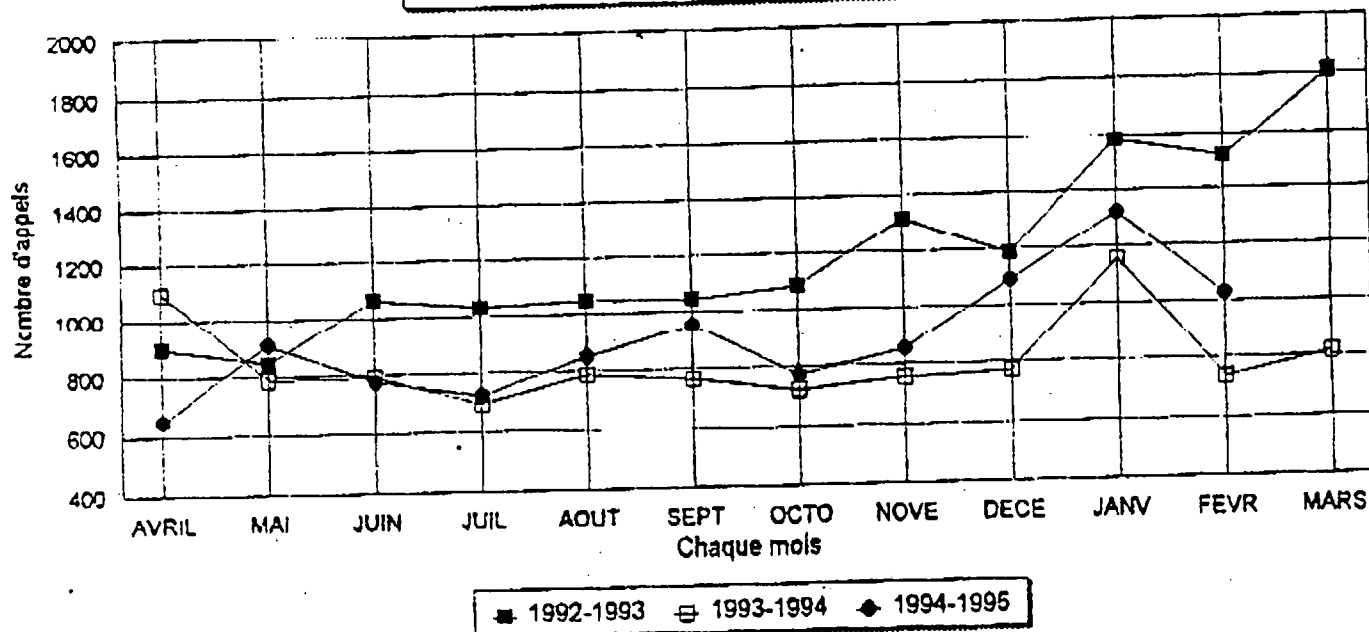

1992	1993		1993	1994		1994	1995
AVRIL	896		AVRIL	1097		AVRIL	652
MAI	842		MAI	785		MAI	905
JUIN	1063		JUIN	790		JUIN	775
JUIL	1031		JUIL	697		JUIL	723
AOUT	1049		AOUT	785		AOUT	846
SEPT	1044		SEPT	763		SEPT	951
OCTO	1086		OCTO	721		OCTO	770
NOVE	1316		NOVE	754		NOVE	850
DECE	1185		DECE	769		DECE	1090
JANV	1581		JANV	1154		JANV	1321
FEVR	1515		FEVR	734		FEVR	1027
MARS	1809		MARS	812		MARS	
TOTAL	14417		TOTAL	9861		TOTAL	9910

CORPORATION D'URGENCES-SANTÉ  
MONITEURS DÉFIBRILATEURS

MARQUE

NOMBRE

POUR LES TECHNICIENS AMBULANCIER

MARQUETTE 1250

150

POUR LES MÉDECINS

LIFEPAK 10

18

l:assemble.wk3

CORPORATION D'URGENCES-SANTÉ  
SOMMAIRE DES EMPLOYÉS DE LA  
CORPORATION AU 18 MARS 1995

	TEMPS COMPLET	TEMPS PARTIEL	LISTE DE RAPPEL	TOTAL
CADRE	102	2	0	104
PROFESSIONNEL	18	0	0	18
PRÉPOSÉ AUX TRIAGES DES APPELS	24	10	19	53
REPARTITEUR	35	10	21	66
TECHNICIENS AMBULANCIER	443	0	380	823
SOUTIEN (MECANICIEN, PRÉPOSÉS)	53	37	48	138
BUREAU	105	13	42	160
	780	72	510	1362



CORPORATION D'URGENCES SANTE  
DETAIL DES IMMOBILISATIONS  
LE 2 MARS 1995 (PERIODE 12)

IMMOBILISATIONS COMPTANTS  
-----

EQUIPEMENT INFORMATIQUE	1,124,816.57 \$	
MOBILIER ET EQUIPEMENT	1,421,734.11 \$	
MATERIEL ROULANT	3,026,042.53 \$	
AMELIORATIONS LOCATIVES	303,955.02 \$	
	-----	5,876,548.23 \$

IMMOBILISATIONS DETENUES EN VERTU DE  
CONTRATS DE LOCATION-ACQUISITION  
-----

RESERVOIRS ESSENCE HORS-TERRE	71,875.50 \$	
EQUIPEMENT TELEPHONIE ET TELECOM	583,867.54 \$	
MOBILIER ET EQUIPEMENT DE BUREAU	266,604.18 \$	
EQUIPEMENT INFORMATIQUE	935,082.59 \$	
LAVE-AUTO	42,578.56 \$	
MATERIEL ROULANT	15,113,371.00 \$	
AMELIORATIONS LOCATIVES	50,892.58 \$	
EQUIPEMENT MEDICAL	1,460,060.84 \$	
OUTILLAGE ET EQUIPEMENT	530,193.48 \$	
	-----	19,054,526.27 \$
		-----
		24,931,074.50 \$
		-----

I:\IMMO.WK3

CORPORATION D'URGENCES-SANTÉ  
STATISTIQUES OPERARIONNELLES

	PUBLIC	ETABLISSEMENTS	TOTAL
APPELS RECUS	268 927	38 857	307 784

## AFFECTATIONS

## AMBULANCES

URGENT  
NON URGENT179 866  
38 736218 602  
=====

## AMBULANCES

	PUBLIC	ETABLISSEMENTS	TOTAL
--	--------	----------------	-------

## TRANSPORTS

79 446 85802

165 248

## SANS TRANSPORTS

51 171 2183

53 354

130 617 87 985  
=====218 602  
=====

## DETOURNEMENTS

9 910  
=====

## NOMBRES D'AMBULANCES UTILISÉES

150

Le nombre de véhicules a été porté temporairement à 150 bien que l'évaluation actuelle du besoin est fondé sur 132 ambulances nécessaires pour assurer le service sur la route. Toutefois le nombre de 150 permet actuellement de procéder aux conversions nécessaires (soit un peu plus de quinze véhicules à la fois) afin de pouvoir réutiliser la flotte en fonction de sa vie utile et d'harmoniser sur une période de trois années les conversions de véhicules ou remplacement requis.

assemble.wk3

TOTAL P.14

ÉTUDE DES CRÉDITS 1995-1996

MINISTÈRE DE LA SANTÉ ET DES SERVICES SOCIAUX

QUESTION NO 9

Ventilation détaillée, pour chacun des établissements du Réseau, des projets d'investissements, d'équipements, de construction et de rénovation retenus pour l'année 1994-1995. Étapes de réalisation de chaque projet et liste des demandes non retenues.

PROGRAMMATION DES INVESTISSEMENTS IMMOBILIERS EN 1994 / 1995  
ÉCHÉANCIER DE CHAQUE PROJET EN RÉALISATION

I D E N T I F I C A T I O N   D E S   P R O J E T S			C.T.	Autorisations
Rég. s.s.	Nom de l'établissement Nom de l'installation Ville / Comté électoral / Description sommaire	No projet No instal	Date Numéro	Équip. & mob. Autofin. Coût net (\$)
01	CENTRE HOSPITALIER D'AMQUI CENTRE HOSPITALIER D'AMQUI AMQUI MATAPEDIA Réaménagement labo., urgence et radio.	01120 01 1232-3150	94-06-22 185549	3,732,000 0 0 3,732,000
01	CENTRE HOSPITALIER DE MATANE CENTRE HOSPITALIER DE MATANE MATANE MATANE Agrandissement, rénovation et sv	01154 01 1324-3860	94-06-22 185549	17,819,000 1,096,000 0 18,915,000
01	HOPITAL NOTRE-DAME-DU-LAC HOPITAL NOTRE-DAME-DU-LAC NOTRE-DAME-DU-LAC KAMOURASKA-TEMISCOUATA Agrandir, réaménager une partie de l'hôpital	01119 01 1270-3914	94-07-06 185614	6,661,000 266,000 50,000 6,877,000
03	CENTRE HOSPITALIER ST-FRANCOIS INC. CENTRE HOSPITALIER ST-FRANCOIS INC. QUEBEC VANIER Travaux de sécurité vétusté	03123 01 2869-4321 PRIVÉ	94-06-22 185549	1,102,000 0 0 1,102,000
03	HOPITAL CHRIST-ROI HOPITAL CHRIST-ROI VANIER VANIER Travaux de sécurité vétusté	03199 03 1246-3824	94-09-06 186071	3,463,000 0 0 3,463,000
03	HOPITAL DE L'ENFANT-JESUS HOPITAL DE L'ENFANT-JESUS QUEBEC LIMOILLOU Const. centre de recherche en neurobiologie	03322 09 1316-3092	94-06-22 185549	12,242,000 334,000 7,071,000 5,505,000
03	LE CENTRE HOSPITALIER DE L'UNIVERSITE LAVAL LE CENTRE HOSPITALIER DE L'UNIVERSITE LAVAL SAINT-E-FOY JEAN-TALON Agrandissement centre de recherche(en 2 lots)	03261 10 1272-1429	94-11-29 186338	31,020,000 1,644,000 21,664,000 11,000,000

ÉTUDES			CONSTRUCTION		
Engag. des profess.	Plans & Devis acceptés		Appel offres	Début travaux	Réception provisoire
	Préliminaires	Définitifs			
93-05-20	94-11-07	95-06	95-08	95-08	96-09
93-01-22	94-05-10	95-03	95-04	95-05	97-11
93-03-09	94-08-11	95-04	95-05	95-06	96-11
-	94-09-07	95-01-11	-	95-03	95-11
93-04-07	94-06-28	95-03	95-04	95-05	96-06
93-05-07	94-09-06	95-03	95-04	95-05	96-06
92-04-07	93-02-24	94-06-09	94-06-17	94-09-08	96-02

PROGRAMMATION DES INVESTISSEMENTS IMMOBILIERS en 1994 / 1995

ÉCHÉANCIER DE CHAQUE PROJET EN RÉALISATION

I D E N T I F I C A T I O N   D E S   P R O J E T S					C.T.		Autorisations Immobilisations			
Rég. s.s.	Nom de l'établissement Nom de l'installation Ville / Conté électoral / Description sommaire		No projet No instal	Date Numéro	Engag. des profess.	Plans & Devis acceptés		Appel offres	Début travaux	Réception provisoire
						Préliminaires	Définitifs			
04	CENTRE HOSPITALIER SAINTE-MARIE CENTRE HOSPITALIER SAINTE-MARIE TROIS-RIVIERES Ajout de 17 lits		04209 01 1328-6331	94-12-20 186483	87-04-02	89-10-31	91-05-02	91-05-04	91-07-10	91-07-10
04	HOPITAL DU CHRIST-ROI HOPITAL DU CHRIST-ROI NICOLET Travaux de rénovation et de sécurité		04109 02 1304-3344	94-09-06 186071	93-08-27	95-04	95-10	95-12	96-01	97-04
05	CENTRE HOSPITALIER UNIVERSITAIRE DE SHERBROOKE CENTRE HOSPITALIER UNIVERSITAIRE DE SHERBROOKE FLEURIMONT Agrandir ctre de recherche,dév.en oncologie		05142 05 1272-8861	94-06-22 185549	93-11-17	95-04	95-11	95-11	95-12	97-02
05	HOPITAL LA PROVIDENCE DE MAGOG HOPITAL LA PROVIDENCE DE MAGOG MAGOG Réaménager urgence et labo.,rénover gériatrie		05147 01 1273-3929	94-06-22 185549	94-05-26	95-02-21	95-05	95-05	95-06	95-11
06	C.H.S.L.D. GOUIN INC. C.H.S.L.D. GOUIN INC. MONTREAL-NORD Rénovations fonctionnelles majeures		06164A 01 1628-1347 PRIVÉ	94-09-06 186071	93-06-01	94-01-17	94-07-13	94-08-10	94-08-19	96-03
06	VIGI SANTE LTEE C.H.S.L.D. STE-RITA MONTREAL-NORD Rénovation fonctionnelle et sécurité		06125A 01 5458-3117 PRIVÉ	94-06-22 185549	-	94-06-03	95-03	95-04	95-04	96-01
06	CENTRE D'ACCUEIL CHARLEROI CENTRE D'ACCUEIL CHARLEROI - INTERNAT MONTREAL-NORD Acquérir et réaménager 9 résidences		06118A 01 5293-8891	94-08-17 185889	90-03-30	91-07-04	94-12-01	95-02	95-03	95-05

PROGRAMME DES INVESTISSEMENTS IMMOBILIERS en 1994 / 1995  
ÉCARTAIER DE CHAQUE PROJET EN RÉALISATION

I D E N T I F I C A T I O N   D E S   P R O J E T S				C.T.		Autorisations Immobilisations	
Sg. s.s.	Nom de l'établissement Nom de l'installation Ville / Comté électoral / Description sommaire		No projet No instal	Date Numéro	Équip. & mob. Autofin. Coût net (\$)	Engag. des profess.	Réception provisoire
06	LA CORPORATION DU CENTRE D'ACCUEIL DE LACHINE CENTRE D'ACCUEIL DE LACHINE LACHINE MARQUETTE Agrandir cuisine, réaménagement		06140A 01 1228-6761	94-12-20 186483	4,557,000 0 0 4,557,000	87-10-06	94-07-05
06	CENTRE HOSPITALIER COTE-DES-NEIGES CENTRE HOSPITALIER COTE-DES-NEIGES MONTREAL OUTREMONT Réaménagement majeur et rénovations		06575A 01 1510-3666	94-12-06 186357	13,261,000 0 121,000 13,140,000	83-01-01	93-08-04
06	DOMREMY-MONTREAL DOMREMY-MONTREAL SAINTE-GENEVIEVE NELLIGAN Relocaliser les services existants		06144A 03 1254-0324	94-09-06 186071	4,717,000 0 4,717,000 0	93-07-08	96-08
06	HOPITAL ROYAL VICTORIA HOPITAL ROYAL VICTORIA MONTREAL WESTMOUNT-SAINT-LOUIS Eng. ministériel, dernière phase, trav. autofin.		06504A 01 1381-8117	94-09-06 186071	46,037,000 0 40,855,000 5,182,000	93-09-30	97-07
07	CLSC PONTIAC CLSC PONTIAC FORT-COULONGE PONTIAC Agrandir l'installation du C.L.S.C.		07107 02 1334-5004	94-06-22 185549	1,324,000 101,000 0 1,425,000	93-04-21	95-12
08	CENTRE DE SANTE LE MINORDET CENTRE DE SANTE LE MINORDET SENNETERRE ABITIBI-EST AC siège social (clin. méd., labo., adm.)		08112 01 1360-5589	94-06-22 185614	1,454,000 347,000 0 1,801,000	93-10-20	96-03
Q57 4	FOYER HARRICANA INC. FOYER HARRICANA INC. AMOS ABITIBI-OUEST Rel.Foy.Harricana, (CLSC l'Élan) (Pl.dev.déf.)		08111 01 1230-0562	94-12-20 186465	800,000 0 0 800,000	93-02-24	97-07

PROGRAMMATION DES INVESTISSEMENTS IMMOBILIERS EN 1994 / 1995  
ÉCHÉANCIER DE CHAQUE PROJET EN RÉALISATION

I D E N T I F I C A T I O N   D E S   P R O J E T S					C.T.		Autorisations
					Immobilisations		
Rég. s.s.	Nom de l'établissement Nom de l'installation Ville / Comté électoral / Description sommaire		No projet No instal	Date Numéro	Équip. & mob. Autofin. Coût net (\$)		
09	CENTRE HOSPITALIER REGIONAL BAIE-COMEAU PAVILLON LE ROYER BAIE-COMEAU SAGUENAY Rénovation de services et agrandissement		09103 05 1638-5478	94-06-22 185549	21,385,000 900,000 900,000 21,385,000		
16	C.H.S.L.D. MONTS ET RIVIERES CENTRE D'ACCUEIL DE MONTARVILLE SAINT-BRUNO-DE-MONTARVILLE CHAMBLY Ajout de 64 lits et rénovations générales		06281C 01 5561-6999	94-09-06 186071	4,000,000 693,000 0 4,693,000		
16	CENTRE HOSPITALIER DE GRANBY CENTRE HOSPITALIER DE GRANBY GRANBY SHEFFORD Ajout 30 lits c.d., et réaménager		06101C 01 1284-0518	94-06-22 185549	5,393,000 485,000 0 5,878,000		
16	HOPITAL BROME-MISSISQUOI-PERKINS HOPITAL BROME-MISSISQUOI-PERKINS COWANSVILLE BROME-MISSISQUOI Agrandir, rénover et sécurité vétusté		06120C 03 1241-2417	94-09-06 186071	8,300,000 1,149,000 1,500,000 7,949,000		
16	LES CENTRES JEUNESSE DE LA MONTEREGIE LES CENTRES JEUNESSE DE LA MONTEREGIE CHAMBLY Relocaliser dans une construction neuve		06180C 02 1283-8017	94-09-06 186071	19,749,000 776,000 0 20,525,000		
# 16	LES CENTRES DU HAUT ST-LAURENT (CHSLD) MAISON DE LA PROVIDENCE, COTEAU-DU-LAC COTEAU-DU-LAC SALABERRY-SOULANGES Agrandir pour 2 unités de soins et réaménager		06324C 01 5242-9446	94-06-22 185549	3,727,000 0 0 3,727,000		

PROGRAMMATION DES INVESTISSEMENTS IMMOBILIERS en 1994 / 1995

ÉCHÉANCIER DE CHAQUE PROJET EN RÉALISATION

PROJETS RETENUS

I D E N T I F I C A T I O N   D E S   P R O J E T S				C.T.		ÉTUDES		CONSTRUCTION		
Rég. s.s.	Nom de l'établissement Nom de l'installation Ville / Comté électoral / Description sommaire	No projet No instal	Autorisations Immobilisations Équip. & mob. Autofin. Coût net (\$)	Date Numéro		Engag. des profess.	Plans & Devis acceptés Préliminaires Définitifs	Appel offres	Début travaux	Réception provisoire
03	CHSLD DE LA MRC DE CHARLEVOIX EST ACCUEIL BELLERIVE (1970) LA MALBAIE Relocaliser le centre d'accueil	03160 01 5561-7690	7,200,000 555,000 0 7,755,000	94-09-06 186071		93-03-11	94-09-08 95-03	95-03	95-03	96-04
03	HOPITAL LAVAL HOPITAL LAVAL SAINTÉ-FOY Agrandir urgence & unité jour et radio.	03400 10 1362-3616	3,215,000 305,000 0 3,520,000	94-09-06 186071		93-03-05	94-05-18 95-02	95-02	95-03	96-02
05	CENTRE HOSPITALIER DE SHERBROOKE CENTRE HOSPITALIER DE SHERBROOKE SHERBROOKE Agrandir, réaménager les services ambulatoires	05114 01 1381-8596	2,247,000 117,000 1,145,000 1,219,000	94-09-06 186071		92-11-11	94-01-17 94-10-19	94-12	95-01-25	95-09
05	CHSLD DE LA MRC D'ASBESTOS LE FOYER D'ASBESTOS ASBESTOS Relocalisation du centre d'accueil	05112 02 5458-3323	5,000,000 267,000 0 5,267,000	94-09-06 186071		93-09-21	95-04 95-07	95-08	95-09	96-10
06	CENTRE HOSPITALIER DE ST. MARY CENTRE HOSPITALIER DE ST. MARY MONTREAL Rénovation et agrandissement urgence	06291A 03 1274-5725	2,220,000 244,000 0 2,464,000	94-09-06 186071		93-03-03	94-03-28 95-03	95-04	95-05	96-05
06	CORPORATION DE L'HOPITAL REDDY MEMORIAL HOPITAL REDDY MEMORIAL WESTMOUNT Agrandir et rénover l'urgence, unités de soins	06135A 02 1128-7208	4,915,000 636,000 2,780,000 2,771,000	94-09-06 186071		92-12-03	94-06-02 95-06	96-06	95-07	96-06
06	L'HOPITAL GENERAL JUIF SIR MORTIMER B. DAVIS L'HOPITAL GENERAL JUIF SIR MORTIMER B. DAVIS MONTREAL Rénover urgence et néonatalogie	06262A 05 1268-5608	4,923,000 812,000 0 5,735,000	94-09-06 186071		92-12-01	94-09-22 95-04	95-07	95-08	96-07



PROGRAMMATION DES INVESTISSEMENTS IMMOBILIERS en 1994 / 1995  
ÉCHÉANCIER DE CHAQUE PROJET EN RÉALISATION

PROJETS RETENUS

I D E N T I F I C A T I O N   D E S   P R O J E T S				C.T.		ÉTUDES		CONSTRUCTION		
Rég. s.s.	Nom de l'établissement Nom de l'installation Ville / Comté électoral / Description sommaire	No projet No instal	Autorisations Immobilisations Équip. & mob. Autofin. Coût net (\$)	Date Numéro		Engag. des profess.	Plans & Devis acceptés Préliminaires Définitifs	Appel offres	Début travaux	Réception provisoire
06	L'HOPITAL SAINT-LUC L'HOPITAL SAINT-LUC MONTREAL SAINT-MARIE-SAINT-JACQUES Ajout de 2 étages (labo., onco., radio, etc.)	06279A 05 1272-9703	7,721,000 620,000 6,674,000 1,667,000	94-09-06 186071		93-07-02	95-06 95-10	95-11	95-12	97-04
06	HOPITAL DU SACRE-COEUR DE MONTREAL PAVILLON ALBERT-PREVOST MONTREAL SAINT-LAURENT Rénovation Pavillon Albert-Prévost	06200A 07 5184-8752	11,840,000 831,000 0 12,671,000	94-09-06 186071		92-02-14	93-08-24 95-03	95-05	95-06	96-12
12	CLSC TROIS-SAUMONS CLSC TROIS-SAUMONS SAINT-JEAN-PORT-JOLI MONTMAGNY-L'ISLET AC siège social, RF locaux:clientèles cibles	03120 01 1461-3400	1,588,000 106,000 0 1,694,000	94-09-06 186071		93-04-15	94-03-28 95-04	95-05	95-06	96-04
17	CENTRE DE SANTE TULATTAVIK DE L'UNGAVA DISPENSARE DE QUAQTAQ QUAQTAQ UNGAVA Dispensaire construit par la S.H.Q.	10107 01 5257-3532	1,041,000 80,000 0 1,121,000	94-09-06 186071		-	94-09-30 95-04	95-04	95-05	96-04

NOTE: L'autorisation de ces projets est retenue en attendant la priorisation des régies régionales suite à la restructuration du réseau.

ÉTUDE DES CRÉDITS 1995-1996

MINISTÈRE DE LA SANTÉ ET DES SERVICES SOCIAUX

QUESTION NO 10

Le nombre de nouveaux lits ouverts en centre d'accueil, en centre d'hébergement et en centre hospitalier de soins de longue durée en 1994-1995, par régions en précisant le nom de l'établissement.

10.	<u>Région</u>	<u>Établissement</u>	<u>Nouveaux lits ouverts en 94-95</u>
06		CH de Lachine	27
16		CHSLD La Maison des Aînés (privé autofinancé)	15 (achat de places)

ÉTUDE DES CRÉDITS 1995-1996

MINISTÈRE DE LA SANTÉ ET DES SERVICES SOCIAUX

QUESTION NO 11

Nombre de centres d'accueil et de centres d'hébergement construits en 1994-1995.

ANNEXE I

LISTE DES PROJETS DE CENTRES D'ACCUEIL  
ET DE CENTRES D'HÉBERGEMENT (CAH - CHSLD)  
DONT LES TRAVAUX ONT DÉBUTÉ À COMPTER D'AVRIL 1994  
(CONSTRUCTION NEUVE)

N° PROJET	INSTALLATION	DATE DE DÉBUT DES TRAVAUX	NOMBRE DE LITS	MUNICIPALITÉ
04-121-01	Foyer Dehauffe	1994-06	160	Shawinigan
02-111-02	Résidence des Années d'Or	1994-08	96	Jonquière
06-119C-04	Villa des Frênes	1994-09	64	Saint-Hyacinthe
06-281C-01	Centre d'accueil de Montarville	1995-03	64	St-Bruno de Montarville

Total de projets : 4                      Total de lits : 384

Service de la gestion de projets  
Le 31 mars 1995

ÉTUDE DES CRÉDITS 1995-1996

MINISTÈRE DE LA SANTÉ ET DES SERVICES SOCIAUX

QUESTION NO 12

À ce jour, pour chacun des établissements du Réseau, par régions, les décisions prises pour atteindre l'équilibre budgétaire:

- a) montant global des coupures budgétaires;
- b) services à la population coupés;
- c) nombre de lits fermés, départements et dates de fermeture;
- d) nombre et identification des postes abolis;
- e) coupures administratives faites et prévues;
- f) réduction d'activités aux départements d'analyse, d'admission, de radiologie, dans les cliniques externes, etc.;
- g) réduction du taux d'occupation;
- h) établissements par régions qui n'ont pas atteint l'équilibre budgétaire au 31 mars 1995 et détails des motifs pour chacun de ces établissements;
- i) scénarios de changement de vocation des établissements prévus par le Ministère et/ou par les régies;
- j) fermetures d'établissements envisagées et/ou planifiées, compte tenu des compressions budgétaires.

# SITUATION FINANCIÈRE DES ÉTABLISSEMENTS PUBLICS DU RÉSEAU DE LA SANTÉ ET DES SERVICES SOCIAUX AU 31 MARS 1995

## 1. OBJET DU DOCUMENT

Le présent document a pour objet de faire le point sur la situation financière des établissements du réseau public de la santé et des services sociaux à partir des informations obtenues des régies régionales sur le suivi financier. Il présente, pour l'ensemble des établissements du réseau, une analyse sommaire et différents tableaux sur la situation financière prévisible pour l'exercice en cours ainsi que sur les résultats cumulés au 31 mars 1995.

Des informations sont également présentées sur le personnel syndiqué du réseau inscrit en sécurité d'emploi, sur les cadres en transition de carrière et une section est consacrée à l'impact des réductions de dépenses sur les services (fermeture de lits) dans les établissements de courte durée.

Ainsi, en date du 20 janvier 1995, des données étaient disponibles au système budgétaire et financier sur la presque totalité des 652 établissements. Plus spécifiquement, les rapports des établissements sur lesquels s'appuient les informations contenues dans ce document sont les suivants:

Rapports périodiques	
du 12 novembre 1994 :	631 établissements (96,78 %)
du 20 août 1994 :	13 établissements (1,99 %)

Budgets détaillés :	5 établissements (0,77 %)
---------------------	---------------------------

Il reste 3 établissements (0,46 %) pour lesquels aucune information n'a été enregistrée au système depuis le début de l'année et de ce fait, leur résultat prévisible n'est pas considéré dans le présent document.

## 2. SITUATION FINANCIÈRE 1994-1995

### SURPLUS GLOBAL

Les résultats projetés de l'exercice financier 1994-1995 nous indiquent que 474 établissements termineraient l'exercice financier avec un surplus total de l'ordre de 20,3 M\$, soit 0,23 % du budget révisé des établissements. Si cette prévision se confirme, elle représentera une baisse importante par rapport à l'année 1993-1994 alors que 458 établissements avaient terminé l'année en surplus, ce qui donnait un surplus global de 49,8 M\$ (0,58 % du budget). Les réductions de dépenses demandées aux établissements pour l'année en cours auraient donc un impact important sur les surplus escomptés.

	<u>Prévisions</u> <u>1994-1995</u>	<u>Résultats</u> <u>1993-1994</u>	<u>Variation</u>
Surplus	20,3 M\$	49,8 M\$	(29,5 M\$)

## DÉFICIT GLOBAL

Selon les prévisions disponibles au système budgétaire et financier, 175 établissements termineront l'exercice financier avec un déficit global de 27,4 M\$, soit environ 0,31 % du budget. Ce résultat représenterait une hausse de 4,5 M\$ par rapport aux résultats de l'exercice 1993-1994 au cours duquel 192 établissements avaient fait un déficit global de 22,9 M\$ (0,27 % du budget). Bien qu'un tel résultat représenterait une augmentation de 20 % par rapport à celui de l'année précédente, l'importance des efforts de réductions de dépenses demandés aux établissements auraient pu faire craindre un déficit global plus important.

	<u>Prévisions</u> <u>1994-1995</u>	<u>Résultats</u> <u>1993-1994</u>	<u>Variation</u>
Déficit	27,4 M\$	22,9 M\$	4,5 M\$

## RÉSULTATS PAR CATÉGORIE D'ÉTABLISSEMENTS

En plus des résultats globaux pour l'ensemble des établissements, les tableaux de l'annexe 1 présentent le sommaire des résultats financiers par catégorie d'établissements.

Tel que mentionné précédemment, les surplus anticipés diminuent de façon importante et toutes les catégories d'établissements sont touchées; les pourcentages de cette diminution varient entre 50 % à 80 % selon les catégories.

Pour ce qui est des déficits, les centres hospitaliers de courte durée et psychiatriques seraient, en terme absolu, plus affectés. Le déficit global pour cette catégorie d'établissements passe en effet de 12,7 M\$ en 1993-1994 (0,22 % du budget) à 15,1 M\$ en 1994-1995 (0,27 % du budget). Le fait que les CHCD se sont vus attribuer par les régies régionales une part proportionnellement plus grande des réductions de dépenses pourrait expliquer en partie cette situation. Proportionnellement au budget alloué, cette situation n'est toutefois pas alarmante.

Les déficits anticipés des CR connaîtraient aussi une hausse importante de 1,0 M\$; de 1,0 M\$ qu'il était en 1993-1994 (0,24 % du budget), ces déficits seraient de 2,0 M\$ en 1994-1995 (0,40 % du budget). Cette situation peut s'expliquer pour une part importante par quelques établissements particuliers dont les résultats financiers semblent se détériorer.

Les CHSLD verraient leur situation demeurer relativement stable, leurs déficits passant de 6,7 M\$ en 1993-1994 à 6,2 M\$ en 1994-1995; ce déficit représenterait 0,52 % du budget de ces établissements en 1994-1995 alors qu'il a été de 0,57 % du budget en 1993-1994. Toute proportion gardée, c'est cette catégorie d'établissements qui risque d'être la plus affectée par les réductions de dépenses.

Selon les données disponibles, les déficits des CLSC demeureraient également sensiblement les mêmes que ceux de l'année précédente. En effet, les déficits des CLSC passeraient de 0,9 M\$ en 1993-1994 (0,14 % du budget) à 0,5 M\$ en 1994-1995 (0,07 % du budget).



La situation des CPEJ-CRJMD s'est quant à elle détériorée en 1994-1995. Les données disponibles font état d'un déficit prévisible de 3,4 M\$ (0,56 % du budget) en 1994-1995 alors qu'il se situait à 1,6 M\$ (0,26 % du budget) en 1993-1994.

### 3. SITUATION FINANCIÈRE CUMULÉE AU 31 MARS 1995

La simulation des résultats cumulés au 31 mars 1995 nous démontre, d'une part, que les surplus accumulés de 424 établissements totaliseront 71,2 M\$ comparativement à 425 établissements totalisant 74,5 M\$ au 31 mars 1994. D'autre part, 228 établissements atteindraient des déficits accumulés de 72,3 M\$ comparativement à 240 établissements totalisant 67,1 M\$ au 31 mars 1994.

### 4. ÉTABLISSEMENTS À SURVEILLANCE PARTICULIÈRE

Selon les critères de la politique du Ministère sur le suivi financier<sup>1</sup>, 64 établissements devraient faire l'objet d'un suivi particulier en raison de leur déficit anticipé en 1994-1995; ces 64 établissements totalisent un déficit anticipé de 24,3 M\$ (voir annexe 2). De ces établissements, 32 doivent présenter des plans d'équilibre budgétaire totalisant 11,7 M\$.

Par ailleurs, les établissements devant faire l'objet d'un suivi particulier en raison de leur déficit accumulé anticipé<sup>2</sup> au 31 mars 1995 sont au nombre de 70 et représentent un déficit accumulé anticipé de l'ordre de 45,0 M\$. La liste de ces établissements apparaît également à l'annexe 2 et 47 de ceux-ci doivent faire l'objet de plans de remboursement de déficits d'un montant global de 34,2 M\$.

### 5. PARTICULARITÉS RÉGIONALES

Cette section du document identifie les principaux problèmes rencontrés dans chaque région. Cette démarche s'est faite en collaboration avec les régions régionales, lesquelles nous ont fait part de leurs difficultés et des mesures prises pour les solutionner.

---

<sup>1</sup> Selon ces critères, les centres hospitaliers de courte durée dont le déficit anticipé est supérieur à 100 000 \$ et représente plus de  $\frac{1}{10}$  de 1 % de leurs revenus admissibles sont identifiés comme devant faire l'objet d'une surveillance particulière. Pour les autres catégories d'établissements, le déficit anticipé doit être supérieur à 25 000 \$ et représenter plus de 1 % des revenus admissibles.

<sup>2</sup> Les établissements dont le déficit net accumulé projeté à la fin de l'exercice est supérieur à 1,5 % de leurs revenus admissibles doivent faire l'objet d'une surveillance.

### RÉGION 01 : BAS ST-LAURENT

Deux établissements doivent soumettre des plans d'équilibre budgétaire (PEB) : le CH régional du Grand-Portage et le CH régional de Rimouski.

Le premier établissement a un déficit appréhendé de 547 999 \$ dont une partie (228 500 \$) est reliée à l'arrivée nette de médecins. L'enveloppe du coût de système santé 1994-1995 attribuée à ce programme sera connue en février. Si la quote-part dévolue à ce CH est inférieure à ce 228 500 \$, l'établissement devra produire un PEB additionnel. Par ailleurs, la régie régionale a demandé au CH régional du Grand-Portage de préparer un PEB de 319 499 \$ pour le 15 février 1995.

Le deuxième établissement, quant à lui, a produit un PEB. Le déficit projeté après PEB sera très largement comblé par l'utilisation des soldes de fonds et des revenus provenant d'activités commerciales.

### RÉGION 02 : SAGUENAY LAC-ST-JEAN

La situation financière de deux établissements demeure problématique, soit :

#### - Hôtel-Dieu d'Alma

Le déficit prévisible 1994-1995 de cet établissement correspond à 299 717 \$ et représente 1 % de ses revenus admissibles.

Hôtel-Dieu d'Alma réclame des ajustements budgétaires de 671 976 \$. Or, seul le dossier d'arrivée nette de médecins (200 000 \$) pourrait faire l'objet d'une révision à son budget. La régie régionale a demandé un plan d'équilibre budgétaire (PEB).

À noter que cet établissement a également un déficit net accumulé de 925 588 \$ au 31 mars 1994 (3,15 %). Aucun plan de redressement du déficit accumulé n'a été déposé à la régie pour le moment.

#### - CHSLD - Domaine du Roy

Cette dénomination regroupe les établissements suivants : Foyer de la Paix, CA de La Doré, Foyer Lac Bouchette et Domaine du Bon Temps. Ces 4 établissements prévoient un déficit de 85 365 \$, soit 1,6 % des budgets alloués.

La régie régionale est toujours dans l'attente du PEB qui doit être déposé incessamment par le CHSLD.

### RÉGION 03 : QUÉBEC

Trois établissements anticipent un déficit faisant l'objet d'une surveillance particulière selon les critères de la circulaire :

- Hôpital Laval (326 522 \$)

Le déficit de cet établissement peut être résorbé par le surplus accumulé au solde du fonds (3,2 M\$).

- La Triade (439 837 \$) et CPEJ de Québec (793 172 \$)

Le déficit de ces deux établissements est relié au financement insuffisant des «ressources de type familial»; des discussions ont cours présentement pour financer une partie de ce manque à gagner.

RÉGION 04 : MAURICIE BOIS-FRANCS

Au moins deux CHSLD connaissent des déficits d'importance (Foyer des Bois-Francis et C.A. Dr Joseph-Garceau) et l'équilibre budgétaire n'est pas possible au 31 mars 1995. Cependant, ces établissements pourront, en 1995-1996, atteindre cet équilibre et des mesures pourront permettre le remboursement du déficit accumulé (fusion d'établissements pour le C.A. Dr Joseph-Garceau et fermeture de Villa Provencher pour le Foyer des Bois-Francis).

Le C.H. Saint-Joseph connaît toujours une situation déficitaire (1 400 603 \$). Différentes mesures sont prises d'ici le 31 mars 1995 pour résorber une partie de ce déficit (fermeture de 29 lits et fermeture de 2.5 salles d'opérations).

Le CPEJ Mauricie Bois-Francis prévoit un déficit de 504 391 \$. Cependant, le Ministère vient d'allouer 300 000 \$ pour combler le «manque à gagner des revenus des Amérindiens» et d'autres mesures sont envisagées pour résorber le solde du déficit.

La situation financière des autres établissements est sous contrôle.

RÉGION 05 : ESTRIE

La majorité des établissements prévoit atteindre l'équilibre budgétaire au 31 mars 1995 et les établissements ayant un plan de remboursement du déficit accumulé prévoient rencontrer l'objectif.

RÉGION 06 : MONTRÉAL-CENTRE

Huit établissements de cette région nécessitent une surveillance particulière. Ce sont :

- en CHSLD

- . Hôpital Saint-Joseph-de-la-Providence
- . Hôpital Notre-Dame-de-la-Merci
- . La Corporation CH Gériatrique Maimonides
- . CH Juif de l'Espérance

- en CHCD et psychiatriques

- . Hôpital de Montréal pour enfants
- . Hôpital du Sacré-Coeur de Montréal

Hôpital Saint-Luc  
Centre hospitalier de St.Mary

Ces huit établissements anticipent un déficit de 10,2 M\$ au 31 mars 1995, ce qui représente 60 % des déficits anticipés pour les établissements de la région de Montréal-Centre.

Les dispositions prises à l'endroit de ces établissements par la régie régionale permettent d'espérer une amélioration significative de la situation. Toutefois, l'avenir de quelques-uns d'entre eux demeure problématique et leur situation fait l'objet d'une étroite surveillance.

RÉGION 07 : OUTAOUAIS

Deux établissements présentent une situation particulière :

- CA Renaissance - déficit projeté 32 910 \$ 1,28 %
- Pavillon du Parc - déficit projet 285 000 \$ 1,72 %

Un administrateur provisoire a été nommé au Pavillon du Parc le 29 novembre 1994. Un plan de compression budgétaire établi à 212 000 \$ a été soumis le 10 janvier 1995 pour approbation à la régie régionale.

Ce plan entraîne une modification à l'organisation du travail du Centre Mgr Proulx ainsi qu'une rationalisation dans certains services de soutien.

La régie régionale exerce également un suivi régulier auprès du Centre hospitalier régional de l'Outaouais quant à la réalisation de leur plan de remboursement du déficit accumulé au montant de 3 113 526 \$ prévu sur une période de 5 ans.

RÉGION 08 : ABITIBI-TÉMISCAMINGUE

La situation financière de la majorité des établissements de cette région n'est pas problématique et l'objectif d'équilibre budgétaire sera atteint.

Un établissement, soit le Centre de santé Témiscaming a un déficit projeté de 87 520 \$ et un plan d'équilibre a été demandé. Ce déficit est relié à un sous-financement de l'unité de longue durée. Toutefois, le 12 janvier 1995, la régie régionale était informée du versement d'une subvention non récurrente de 88 000 \$ à cet établissement. Des modalités seront prises ultérieurement après concertation avec la régie régionale en ce qui concerne le règlement de la base annuelle de l'établissement.

En ce qui a trait aux déficits accumulés au 31 mars 1994, des plans de remboursement totalisant un montant de 1 681 677 \$ ont été demandés aux établissements suivants : Villa St-Martin inc., CH Rouyn-Noranda, CS Témiscaming et CPEJ Abitibi-Témiscamingue.

#### RÉGION 09 : CÔTE-NORD

Un établissement fait l'objet d'un suivi particulier. Le Centre de Jeunesse Côte-Nord a présenté en janvier 1995, un plan d'équilibre budgétaire de 150 000 \$ dans lequel il prévoit atteindre l'équilibre budgétaire au 31 mars 1995.

Par ailleurs, le Centre hospitalier régional de Baie-Comeau a déposé un plan d'équilibre budgétaire de 228 000 \$ grâce auquel il prévoit régulariser sa situation. Ce plan prévoit des revenus pour l'arrivée nette de médecins et l'établissement pourrait bénéficier d'un ajustement, à ce titre, au cours de l'exercice financier 1994-1995.

#### RÉGION 10 : NORD DU QUÉBEC

La situation financière des établissements de cette région n'est pas problématique et l'objectif d'équilibre budgétaire sera atteint.

Un établissement, soit le CH de la Grande-Rivière prévoit un déficit de 130 688 \$ lequel sera compensé par l'avoir propre de l'établissement suite à une autorisation du sous-ministre adjoint en date du 18 août 1993. Cette autorisation était de 970 800 \$ dont une somme de 338 321 \$ a été utilisée pour résorber le déficit de 1993-1994.

#### RÉGION 11 : GASPÉSIE-ÎLES-DE-LA-MADELEINE

Le CLSC Malauze (déficit 60 000 \$) et le CH de l'Archipel (déficit 165 000 \$) présentent un déficit occasionné par des dépenses non récurrentes qui seront résorbées. Les 2 établissements n'ont pas de déficit accumulé.

Certains établissements de cette région ont inscrit des comptes à recevoir totalisant environ 800 000 \$ pour 1994-1995, dont 495 000 \$ au chapitre du transport des bénéficiaires; ce qui a permis à certains d'entre eux de présenter une situation d'équilibre.

Le dossier du transport des bénéficiaires est présentement à l'étude au Ministère et des ajustements budgétaires pourraient éventuellement être consentis à cette région. La régie régionale devra exiger un plan d'équilibre budgétaire de la part des établissements qui n'auront pas obtenu les ajustements demandés.

Par ailleurs, le CLSC Chaleurs escomptait un ajustement budgétaire de 100 000 \$ de la part du MSSS. Or, suite à une visite du GTI, aucun ajustement ne sera effectué de sorte que la régie régionale devra exiger à la fois un PRD et un PEB de cet établissement.

La régie régionale devra également exiger un PEB de la part du CH Mgr Ross puisque l'ajustement escompté pour la CSST correspondra à 35 000 \$ au lieu de 210 000 \$. Cependant, cet établissement ne présente aucun déficit accumulé.

En ce qui concerne le déficit accumulé au CLSC des Berges, un plan de remboursement totalisant 100 000 \$ a été soumis par cet établissement à la régie régionale et le remboursement escompté pour la fin de l'exercice 1994-1995 est de 54 000 \$.

#### RÉGION 12 : CHAUDIÈRE-APPALACHES

La majorité des établissements prévoit une situation d'équilibre budgétaire au 31 mars 1995 et les établissements ayant un plan de remboursement du déficit accumulé prévoient rencontrer l'objectif.

#### RÉGION 13 : LAVAL

La situation financière des établissements de cette région est sous contrôle et aucun d'entre eux ne fait l'objet d'une surveillance particulière.

#### RÉGION 14 : LANAUDIÈRE

Il y a 2 établissements sous surveillance particulière dans cette région.

- Centre de réadaptation Jeunes de Lanaudière (165 732 \$)
- CPEJ Lanaudière (367 989 \$)

Le Centre de réadaptation a présenté un plan d'équilibre budgétaire qui est accepté en partie par la régie régionale. Le solde sera absorbé par l'avoir propre.

Le CPEJ de Lanaudière prévoit résorber son déficit à même son avoir propre et la régie régionale exerce un suivi particulier auprès de l'établissement afin de régulariser sa situation financière.

#### RÉGION 15 : LAURENTIDES

Il y a 4 établissements en mauvaise posture financière dans cette région pour lesquels des mesures ont été prises dans le but d'atteindre l'équilibre budgétaire.

- CA St-Benoît (41 750 \$)
- CH Laurentien (503 100 \$)
- Accueil Vert-Pré d'Huberdeau (92 955 \$)
- CA des Laurentides (252 972 \$)

Un administrateur provisoire a été nommé au CH Laurentien dont le mandat se termine le 23 février 1995. Un plan d'action, en concertation avec la régie régionale, sera établi ayant comme objectif de régulariser les lacunes observées et de donner des orientations aux gestionnaires de cet hôpital.

### RÉGION 16 : MONTÉRÉGIE

Sept établissements sont sous surveillance particulière dans cette région. Des plans d'équilibre budgétaire ont été soumis et d'autres ont été demandés par la régie régionale.

- Foyer Rigaud inc.	(25 812 \$)
- Foyer Sutton	(39 122 \$)
- C.A. de Cowansville	(33 004 \$)
- Hôpital Charles LeMoyne	(270 571 \$)
- Hôtel-Dieu de Sorel	(114 177 \$)
- CH Pierre Boucher	(491 530 \$)
- CPEJ de la Montérégie	(600 000 \$)

L'hôpital Charles LeMoyne fait l'objet d'un suivi particulier par la régie où un groupe conseil a été mandaté afin de régulariser la situation financière de cet établissement. Un rapport devrait être présenté prochainement à la régie démontrant la réalisation des objectifs fixés.

Concernant le CPEJ de la Montérégie, un ajustement budgétaire au montant de 430 000 \$ leur a été consenti dernièrement pour les ressources de type familial.

### **6. PERSONNEL EN SURPLUS**

Les données disponibles indiquent que le nombre de personnes inscrites en sécurité d'emploi (SPSSS) a connu une hausse importante au cours des dernières années passant de 231 au 1<sup>er</sup> avril 1993 à 414 au 1<sup>er</sup> avril 1994. Au 19 janvier 1995, il y avait 474 personnes syndiquées du réseau inscrites au SPSSS, ce qui indique une légère augmentation.

On observe également une augmentation du personnel cadre ayant accédé à des mesures de stabilité d'emploi, passant de 111 au 1<sup>er</sup> avril 1993, à 250 au 1<sup>er</sup> avril 1994 et à 383 au 1<sup>er</sup> janvier 1995. Il est à noter qu'après avoir connu une hausse de plus d'environ 140 au cours des cinq premiers mois de l'année, ce nombre est demeuré à peu près stable au cours des quatre derniers.

Par ailleurs, les données compilées en date du 19 janvier 1995 sur l'abolition des postes depuis le début de l'année dans le cadre des plans d'équilibre budgétaire indiquent que 728 postes de syndiqués et 248 postes de cadres seraient abolis. Les 728 postes de syndiqués abolis sont susceptibles d'entraîner l'inscription de 199 personnes au SPSSS, dont une partie seulement est comprise dans les 474 inscriptions actuelles.

## **7. L'IMPACT SUR LES SERVICES**

Si les établissements semblent rencontrer globalement leurs objectifs de réduction de dépenses, les régions et le Ministère devraient être en mesure de savoir si ces objectifs sont atteints par des améliorations de productivité ou par une réduction qualitative ou quantitative des services.

Dans le cadre des transferts de responsabilités du Ministère vers les régions, les sources d'information (i.e. les rapports trimestriels) qui fournissaient les données opérationnelles en cours d'exercice ont été interrompues. Le Ministère discute présentement avec la Conférence des régions, afin de définir les variables qui doivent faire l'objet d'un suivi, ainsi que les méthodes de partage des données.

Les seules données disponibles présentement pour examiner l'impact des coupures budgétaires sur les activités sont les fermetures de lits dans les centres hospitaliers de courte durée physique et dans les centres hospitaliers psychiatriques.

### **LE PORTRAIT GLOBAL DES FERMETURES DE LITS**

Il faut noter, en premier lieu, que les données disponibles, concernant les fermetures de lits, portent sur les périodes de l'année où elles sont regroupées: la période des vacances estivales, celle des congés de Noël et du Nouvel An et celle de la relâche scolaire. Il faut également remarquer que les données portent sur les intentions de fermetures de lits des établissements et non sur les fermetures réelles.

Pendant la dernière période des vacances estivales, globalement, les établissements avaient l'intention de fermer en moyenne 185 lits de plus cette année qu'en 1993-1994 (3 492 lits fermés sur 27 928 lits de courte durée). Pour la période des Fêtes, les établissements prévoient fermer en moyenne 323 lits de plus que l'an dernier (pour un total de 2 648 lits). Pour la relâche scolaire, les intentions de fermetures s'élèvent en moyenne de 285 lits de plus (pour un total de 1 560 lits).

Il ressort donc de l'examen de ces données que les centres hospitaliers de courte durée physique et les centres hospitaliers psychiatriques prévoient avoir davantage recours aux fermetures de lits en 1994-1995. Il faut cependant souligner que si ces données démontrent une tendance à la hausse dans les fermetures de lits, nous ne pouvons conclure en termes d'accessibilité aux services, car les variables qui nous permettraient de pondérer ces données ne sont pas disponibles présentement (ex. le nombre de patients traités, la durée de séjour, les fermetures permanentes de lits...). De plus, l'expérience indique que les fermetures réelles de lits se situent généralement en deça des intentions exprimées.

### **LE PORTRAIT RÉGIONAL DES FERMETURES DE LITS**

En examinant les données de chaque région, on constate que, d'une façon générale, la plupart des établissements augmentent légèrement leurs fermetures de lits.



Ce sont cependant les régions de Québec et de Montréal qui expliquent la plus grande partie des augmentations de fermetures de lits. Les établissements de la région de Québec projettent des accroissements respectifs dans leurs fermetures de 74, 87 et 165 lits pour chacune des périodes considérées, tandis qu'à Montréal, il s'agit de hausses de 52, 207 et 99 lits pour les mêmes périodes.

## 8. CONCLUSION

Les données disponibles nous laissent entrevoir une baisse importante des surplus anticipés pour l'année 1994-1995. Par ailleurs, il semble que les déficits anticipés connaîtront une hausse modérée au cours de cette période.

On aurait pu s'attendre à une plus grande détérioration de la situation en raison de l'importance des efforts de réductions de dépenses demandés aux établissements du réseau. Tel n'est pas le cas toutefois, même si un nombre restreint d'établissements éprouvent des difficultés certaines à atteindre l'équilibre budgétaire.

Dans ce contexte, il y a lieu de s'assurer que les établissements identifiés comme présentant des problèmes financiers particuliers feront l'objet d'un suivi régulier de la part des régies régionales.

D.B.R.V.  
8 février 1995



## **ANNEXE 1**

### **RÉSULTATS FINANCIERS ANTICIPÉS EN 1994-1995** **PAR CATÉGORIE D'ÉTABLISSEMENTS** **ET PAR RÉGION ADMINISTRATIVE**

MSSS SYSTEME BUDGETAIRE ET FINANCIER  
EXERCICE FINANCIER 1994-1995  
DIRECTION GÉNÉRALE DE LA COORDINATION RÉGIONALE  
SIMULATION DES SURPLUS ET DÉFICITS

CATÉGORIE	EXERCICE 1994-1995				ACCUMULÉ AU 31 MARS 1995				BUDGET RÉVISÉ
	SURPLUS	%	DÉFICITS	%	SURPLUS	%	DÉFICITS	%	
CHSLD	\$2,833,876	0.24	(\$6,206,051)	(0.52)	\$8,639,775	0.72	(\$12,438,647)	(1.04)	\$1,198,959,944
CHCD et Psy.	\$12,573,550	0.22	(\$15,148,539)	(0.27)	\$43,335,173	0.76	(\$52,196,389)	(0.91)	\$5,708,884,808
CHCD nordique	\$251,658	0.46	(\$94,346)	(0.17)	\$1,506,811	2.73	\$0	0.00	\$55,268,605
CRPDPT	\$1,291,688	0.25	(\$2,073,136)	(0.40)	\$5,426,926	1.05	(\$2,867,670)	(0.56)	\$516,314,171
CLSC	\$2,605,110	0.40	(\$460,413)	(0.07)	\$9,384,262	1.42	(\$968,368)	(0.15)	\$659,169,411
CPEJ-CRJMD	\$744,978	0.12	(\$3,429,266)	(0.56)	\$2,879,714	0.47	(\$3,822,263)	(0.63)	\$611,488,509
TOTAL PROVINCIAL	\$20,300,860	0.23	(\$27,411,751)	(0.31)	\$71,172,661	0.81	(\$72,293,337)	(0.83)	\$8,750,085,448

DIRECTION GÉNÉRALE DE LA COORDINATION RÉGIONALE  
SIMULATION DES SURPLUS ET DÉFICITS

RÉGION	EXERCICE 1994-1995				ACCUMULÉ AU 31 MARS 1995				BUDGET RÉVISÉ
	SURPLUS	%	DÉFICITS	%	SURPLUS	%	DÉFICITS	%	
Bas-St-Laurent	\$742,947	0.25	(\$1,471,423)	(0.50)	\$1,392,591	0.48	(\$1,380,123)	(0.47)	\$292,331,316
Saguenay-Lac Saint-Jean	\$772,984	0.22	(\$641,498)	(0.18)	\$1,630,144	0.47	(\$3,167,253)	(0.91)	\$348,263,373
Québec	\$2,403,448	0.23	(\$1,756,346)	(0.17)	\$7,726,373	0.73	(\$2,307,447)	(0.22)	\$1,054,221,088
Mauricie-Bois-Francs	\$1,463,065	0.26	(\$2,796,368)	(0.49)	\$8,371,792	1.46	(\$7,049,068)	(1.23)	\$573,011,691
Estrie	\$2,063,558	0.57	(\$25,441)	(0.01)	\$5,005,540	1.37	(\$701,738)	(0.19)	\$364,062,814
Montréal-Centre	\$4,715,036	0.14	(\$15,085,207)	(0.46)	\$19,491,270	0.59	(\$39,449,064)	(1.20)	\$3,294,552,740
Outaouais	\$1,309,355	0.45	(\$328,686)	(0.11)	\$3,808,442	1.31	(\$3,070,183)	(1.06)	\$290,158,733
Abitibi-Témiscamingue	\$363,103	0.17	(\$218,354)	(0.10)	\$966,718	0.46	(\$1,406,528)	(0.67)	\$210,227,486
Côte-Nord	\$543,012	0.38	(\$185,759)	(0.13)	\$1,762,465	1.23	(\$460,772)	(0.32)	\$143,331,024
Nord-du-Québec	\$56,011	0.25	(\$131,918)	(0.59)	\$548,064	2.45	(\$17,383)	(0.08)	\$22,414,548
Gaspésie-Iles-de-la-Madeleine	\$532,878	0.33	(\$514,156)	(0.32)	\$1,935,283	1.19	(\$436,332)	(0.27)	\$162,048,095
Chaudière-Appalaches	\$1,099,260	0.32	(\$396,173)	(0.12)	\$3,907,552	1.15	(\$2,772,492)	(0.82)	\$339,856,485
Laval	\$130,792	0.07	(\$110,499)	(0.06)	\$354,481	0.18	(\$849,144)	(0.44)	\$193,688,849

DIRECTION GÉNÉRALE DE LA COORDINATION RÉGIONALE  
SIMULATION DES SURPLUS ET DÉFICITS

RÉGION	EXERCICE 1994-1995			ACCUMULÉ AU 31 MARS 1995			BUDGET RÉVISÉ
	SURPLUS	%	DÉFICITS	%	DÉFICITS	%	
Lanaudière	\$597,973	0.26	(\$578,868)	(0.25)	\$4,024,552	1.75	\$230,238,006
Laurentides	\$1,120,548	0.36	(\$1,069,291)	(0.34)	\$1,120,548	0.36	\$313,067,130
Montréal	\$2,135,232	0.25	(\$2,007,418)	(0.23)	\$7,620,035	0.88	\$863,343,465
Nunavik	\$251,658	0.88	(\$48,756)	(0.17)	\$947,855	3.32	\$28,575,502
Terres-cries-de-Le-Baie-James	\$0	0.00	(\$45,590)	(0.17)	\$558,956	2.09	\$26,693,103
TOTAL PROVINCIAL	\$20,300,860	0.23	(\$27,411,751)	(0.31)	\$71,172,661	0.81	\$8,750,085,448

DIRECTION GÉNÉRALE DE LA COORDINATION RÉGIONALE  
SIMULATION DES SURPLUS ET DÉFICITS

1995-01-20 09:38

CATÉGORIE	EXERCICE 1994-1995					ACCUMULÉ AU 31 MARS 1995						
	SURPLUS	QTÉ	DÉFICITS	QTÉ	P.E.B. REQUIS	QTÉ	SURPLUS	QTÉ	DÉFICITS	QTÉ	P.R.D. REQUIS	QTÉ
CHSLD	\$2,833,876	157	(\$6,206,051)	79	\$2,688,977	14	\$8,639,775	126	(\$12,438,647)	111	\$4,350,341	22
CHCD et Psy.	\$12,573,550	98	(\$15,148,539)	36	\$7,191,081	11	\$43,335,173	91	(\$52,196,389)	45	\$28,085,512	16
CHCD nordique	\$251,658	1	(\$94,346)	2	\$0	0	\$1,506,811	3	\$0	0	\$0	0
CRPDIPT	\$1,291,688	48	(\$2,073,136)	18	\$438,057	3	\$5,426,926	50	(\$2,867,670)	16	\$977,732	2
CLSC	\$2,605,110	128	(\$460,413)	23	\$87,520	1	\$9,384,262	119	(\$968,368)	32	\$239,492	2
CPEJ-CRJMD	\$744,978	42	(\$3,429,266)	17	\$1,254,391	3	\$2,879,714	35	(\$3,822,263)	24	\$306,626	2
TOTAL PROVINCIAL	\$20,300,860	474	(\$27,411,751)	175	\$11,660,026	32	\$71,172,661	424	(\$72,293,337)	228	\$33,959,703	44

DIRECTION GÉNÉRALE DE LA COORDINATION RÉGIONALE

SIMULATION DES SURPLUS ET DÉFICITS

REGION	EXERCICE 1994-1995						ACCUMULÉ AU 31 MARS 1995					
	SURPLUS	QTÉ	DÉFICITS	QTÉ	P.E.B. REQUIS	QTÉ	SURPLUS	QTÉ	DÉFICITS	QTÉ	P.R.D. REQUIS	QTÉ
Bas-St-Laurent	\$742,947	26	(\$1,471,423)	10	\$351,153	2	\$1,392,591	27	(\$1,380,123)	9	\$57,433	1
Seguway-Lac Saint-Jean	\$772,984	25	(\$641,498)	11	\$354,052	3	\$1,630,144	22	(\$3,167,253)	14	\$2,209,020	4
Québec	\$2,403,448	37	(\$1,756,346)	6	\$60,522	1	\$7,726,373	35	(\$2,307,447)	8	\$112,262	1
Mauricie-Bois-Francs	\$1,443,065	40	(\$2,796,368)	21	\$654,291	5	\$8,371,792	38	(\$7,049,068)	23	\$4,382,019	12
Estrie	\$2,063,558	30	(\$25,441)	5	\$0	0	\$5,005,540	22	(\$701,738)	14	\$105,716	1
Montréal-Centre	\$4,715,036	100	(\$15,085,207)	42	\$7,297,891	6	\$19,491,270	89	(\$39,449,064)	55	\$16,051,027	8
Outaouais	\$1,309,355	26	(\$328,686)	5	\$317,910	2	\$3,808,442	25	(\$3,070,183)	6	\$3,161,530	2
Abitibi-Témiscamingue	\$363,103	16	(\$218,354)	8	\$87,520	1	\$966,718	10	(\$1,406,528)	14	\$979,073	3
Côte-Nord	\$543,012	13	(\$185,759)	3	\$150,000	1	\$1,762,465	10	(\$460,772)	6	\$0	0
Nord-du-Québec	\$56,011	3	(\$131,918)	2	\$130,688	1	\$548,064	4	(\$17,383)	1	\$0	0
Gaspésie-Iles-de-la-Madeleine	\$532,878	14	(\$514,156)	8	\$0	0	\$1,935,283	16	(\$436,332)	6	\$239,492	2
Chaudière-Appalaches	\$1,099,260	34	(\$396,173)	17	\$136,933	1	\$3,907,552	28	(\$2,772,492)	23	\$2,049,018	4
Laval	\$130,792	10	(\$110,499)	4	\$0	0	\$354,481	8	(\$849,144)	6	\$0	0



**DIRECTION GÉNÉRALE DE LA COORDINATION RÉGIONALE  
SIMULATION DES SURPLUS ET DÉFICITS**

REGION	EXERCICE 1994-1995					ACCUMULE AU 31 MARS 1995					P. R. D. REQUIS	QTÉ
	SURPLUS	QTÉ	DÉFICITS	QTÉ	P. E. B. REQUIS	QTÉ	SURPLUS	QTÉ	DÉFICITS	QTÉ		
L.-naudière	\$597,973	15	(\$578,868)	5	\$0	0	\$4,024,552	15	(\$587,300)	5	\$109,254	2
Laurentides	\$1,120,548	21	(\$1,069,291)	11	\$544,850	2	\$1,120,548	21	(\$1,069,291)	11	\$0	0
Montréal	\$2,135,232	63	(\$2,007,418)	15	\$1,574,216	7	\$7,620,035	51	(\$7,569,219)	27	\$4,503,859	4
Nunavik	\$251,658	1	(\$48,756)	1	\$0	0	\$947,855	2	\$0	0	\$0	0
Terres-cries-de-la-Baie-James	\$0	0	(\$45,590)	1	\$0	0	\$558,956	1	\$0	0	\$0	0
TOTAL PROVINCIAL	\$20,300,860	474	(\$27,411,751)	175	\$11,660,026	32	\$71,172,661	424	(\$72,293,337)	228	\$33,959,703	44

DIRECTION GÉNÉRALE DE LA COORDINATION RÉGIONALE  
SIMULATION DES SURPLUS ET DÉFICITS

CATÉGORIE	EXERCICE 1993-1994				EXERCICE 1994-1995					
	SURPLUS	%	DÉFICITS	%	BUDGET FINAL 31 MARS 1994	SURPLUS	%	DÉFICITS	%	BUDGET RÉVISÉ
CHSLD	\$5,985,681	0.51	(\$6,701,223)	(0.57)	\$1,178,367,701	\$2,833,876	0.24	(\$6,206,051)	(0.52)	\$1,198,959,944
CHCD et Psy.	\$28,503,363	0.50	(\$12,694,424)	(0.22)	\$5,748,091,242	\$12,573,550	0.22	(\$15,148,539)	(0.27)	\$5,708,884,808
CHCD nordique	\$1,362,583	2.54	\$0	0.00	\$53,656,691	\$251,658	0.46	(\$94,346)	(0.17)	\$55,268,605
CRPDPT	\$5,201,158	1.20	(\$1,061,172)	(0.24)	\$433,650,959	\$1,291,688	0.25	(\$2,073,136)	(0.40)	\$516,314,171
CLSC	\$5,566,827	0.88	(\$910,149)	(0.14)	\$631,469,729	\$2,605,110	0.40	(\$460,413)	(0.07)	\$659,169,411
CPEJ-CRJND	\$3,191,642	0.52	(\$1,584,402)	(0.26)	\$612,977,539	\$744,978	0.12	(\$3,429,266)	(0.56)	\$611,488,509
TOTAL PROVINCIAL	\$49,811,254	0.58	(\$22,951,370)	(0.27)	\$8,658,213,861	\$20,300,860	0.23	(\$27,411,751)	(0.31)	\$8,750,085,448

DIRECTION GÉNÉRALE DE LA COORDINATION RÉGIONALE  
SIMULATION DES SURPLUS ET DÉFICITS

RÉGION	EXERCICE 1993-1994					EXERCICE 1994-1995				
	SURPLUS	%	DÉFICITS	%	BUDGET FINAL 31 MARS 1994	SURPLUS	%	DÉFICITS	%	BUDGET RÉVISÉ
Bas-St-Laurent	\$1,663,540	0.56	(\$767,184)	(0.26)	\$295,021,073	\$742,947	0.25	(\$1,471,423)	(0.50)	\$292,331,316
Saguenay-Lac Saint-Jean	\$1,745,837	0.51	(\$1,058,835)	(0.31)	\$345,585,337	\$772,984	0.22	(\$641,498)	(0.18)	\$348,263,373
Québec	\$8,788,410	0.84	(\$1,743,572)	(0.17)	\$1,044,433,864	\$2,403,448	0.23	(\$1,756,346)	(0.17)	\$1,054,221,088
Mauricie-Bois-francs	\$1,207,939	0.21	(\$1,781,044)	(0.31)	\$575,256,577	\$1,463,065	0.26	(\$2,796,368)	(0.49)	\$573,011,691
Estrie	\$2,789,886	0.77	(\$720,720)	(0.20)	\$361,015,680	\$2,063,558	0.57	(\$25,441)	(0.01)	\$364,062,814
Montréal-Centre	\$13,475,573	0.41	(\$12,141,434)	(0.37)	\$3,287,420,630	\$4,715,036	0.14	(\$15,085,207)	(0.46)	\$3,294,552,740
Outaouais	\$2,434,138	0.89	(\$294,988)	(0.11)	\$272,311,951	\$1,309,355	0.45	(\$328,686)	(0.11)	\$290,158,733
Abitibi-Témiscamingue	\$312,435	0.15	(\$484,300)	(0.23)	\$212,407,235	\$363,103	0.17	(\$218,354)	(0.10)	\$210,227,486
Côte-Nord	\$813,153	0.56	(\$300,008)	(0.21)	\$144,937,500	\$543,012	0.38	(\$185,759)	(0.13)	\$143,331,024
Nord-du-Québec	\$167,344	0.74	(\$349,453)	(1.55)	\$22,524,285	\$56,011	0.25	(\$131,918)	(0.59)	\$22,414,548
Gaspésie-Iles-de-la-Madeleine	\$1,536,371	0.98	(\$308,390)	(0.20)	\$157,514,003	\$532,878	0.33	(\$514,156)	(0.32)	\$162,048,095
Chaudière-Appalaches	\$2,468,369	0.75	(\$638,610)	(0.19)	\$328,944,350	\$1,099,260	0.32	(\$396,173)	(0.12)	\$339,856,485
Laval	\$446,845	0.24	(\$85,833)	(0.05)	\$186,163,410	\$130,792	0.07	(\$110,499)	(0.06)	\$193,688,849

DIRECTION GÉNÉRALE DE LA COORDINATION RÉGIONALE  
SIMULATION DES SURPLUS ET DÉFICITS

RÉGION	EXERCICE 1993-1994					EXERCICE 1994-1995				
	SURPLUS	%	DÉFICITS	%	BUDGET FINAL 31 MARS 1994	SURPLUS	%	DÉFICITS	%	BUDGET RÉVISÉ
Lanaudière	\$1,903,690	0.82	(\$42,528)	(0.02)	\$231,484,878	\$597,973	0.26	(\$578,868)	(0.25)	\$230,238,006
Laurentides	\$2,712,889	0.88	(\$490,265)	(0.16)	\$307,967,608	\$1,120,548	0.36	(\$1,069,291)	(0.34)	\$313,067,130
Montréal	\$5,982,252	0.72	(\$1,744,206)	(0.21)	\$831,568,769	\$2,135,232	0.25	(\$2,007,418)	(0.23)	\$863,343,465
Nunavik	\$758,037	2.58	\$0	0.00	\$29,412,831	\$251,658	0.88	(\$48,756)	(0.17)	\$28,575,502
Terres-cries-de-la-Baie-James	\$604,546	2.49	\$0	0.00	\$24,243,860	\$0	0.00	(\$45,590)	(0.17)	\$26,693,103
TOTAL PROVINCIAL	\$49,811,254	0.58	(\$22,951,370)	(0.27)	\$8,658,213,861	\$20,300,860	0.23	(\$27,411,751)	(0.31)	\$8,750,085,448

NSSS SYSTEME BUDGETAIRE ET FINANCIER  
EXERCICE FINANCIER 1994-1995

DIRECTION GÉNÉRALE DE LA COORDINATION RÉGIONALE  
SIMULATION DES SURPLUS ET DÉFICITS

CATÉGORIE	EXERCICE 1993-1994				EXERCICE 1994-1995			
	SURPLUS	QTÉ	DÉFICITS	QTÉ	SURPLUS	QTÉ	DÉFICITS	QTÉ
CHSLD	\$5,985,681	144	(\$6,701,223)	92	\$2,833,876	157	(\$6,206,051)	79
CHCD et Psy.	\$28,503,363	100	(\$12,694,424)	36	\$12,573,550	98	(\$15,148,539)	36
CHCD nordique	\$1,362,583	3	\$0	0	\$251,658	1	(\$94,346)	2
CRPD IPT	\$5,201,158	54	(\$1,061,172)	11	\$1,291,688	48	(\$2,073,136)	18
CLSC	\$5,566,827	118	(\$910,149)	33	\$2,605,110	128	(\$460,413)	23
CPEJ-CRJMD	\$3,191,642	39	(\$1,584,402)	20	\$744,978	42	(\$3,429,266)	17
TOTAL PROVINCIAL	\$49,811,254	458	(\$22,951,370)	192	\$20,300,860	474	(\$27,411,751)	175

DIRECTION GÉNÉRALE DE LA COORDINATION RÉGIONALE  
SIMULATION DES SURPLUS ET DÉFICITS

RÉGION	EXERCICE 1993-1994				EXERCICE 1994-1995			
	SURPLUS	QTÉ	DÉFICITS	QTÉ	SURPLUS	QTÉ	DÉFICITS	QTÉ
Bas-St-Laurent	\$1,663,540	26	(\$767,184)	10	\$742,947	26	(\$1,471,423)	10
Seguény-Lac Saint-Jean	\$1,745,837	25	(\$1,058,835)	11	\$772,984	25	(\$641,498)	11
Québec	\$8,788,410	32	(\$1,743,572)	10	\$2,403,448	37	(\$1,756,346)	6
Mauricie-Bois-Francs	\$1,207,939	38	(\$1,781,044)	23	\$1,463,065	40	(\$2,796,368)	21
Estrie	\$2,789,886	26	(\$720,720)	10	\$2,063,558	30	(\$25,441)	5
Montréal-Centre	\$13,475,573	102	(\$12,141,434)	42	\$4,715,036	100	(\$15,085,207)	42
Outaouais	\$2,434,138	22	(\$294,988)	9	\$1,309,355	26	(\$328,686)	5
Abitibi-Témiscamingue	\$312,435	14	(\$484,300)	10	\$363,103	16	(\$218,354)	8
Côte-Nord	\$813,153	11	(\$300,008)	5	\$543,012	13	(\$185,759)	3
Nord-du-Québec	\$167,344	4	(\$349,453)	1	\$56,011	3	(\$131,918)	2
Gaspésie-Iles-de-la-Madeleine	\$1,536,371	15	(\$308,390)	7	\$532,878	14	(\$514,156)	8
Chaudière-Appalaches	\$2,468,369	34	(\$638,610)	17	\$1,099,260	34	(\$396,173)	17
Laval	\$446,845	11	(\$85,833)	3	\$130,792	10	(\$110,499)	4

MSSS SYSTEME BUDGETAIRE ET FINANCIER  
EXERCICE FINANCIER 1994-1995

DIRECTION GÉNÉRALE DE LA COORDINATION RÉGIONALE  
SIMULATION DES SURPLUS ET DÉFICITS

RÉGION	EXERCICE 1993-1994			EXERCICE 1994-1995		
	SURPLUS	QTÉ	DÉFICITS	QTÉ	SURPLUS	DÉFICITS
Lanaudière	\$1,903,690	18	(\$42,528)	2	\$597,973	15 (\$578,868)
Laurentides	\$2,712,889	22	(\$490,265)	10	\$1,120,548	21 (\$1,069,291)
Montréal	\$5,982,252	55	(\$1,744,206)	22	\$2,135,232	63 (\$2,007,418)
Nunavik	\$758,037	2	\$0	0	\$251,658	1 (\$48,756)
Terres-cries-de-la-Baie-James	\$604,546	1	\$0	0	\$0	1 (\$45,590)
TOTAL PROVINCIAL	\$49,811,254	458	(\$22,951,370)	192	\$20,300,860	474 (\$27,411,751)
						175

## **ANNEXE 2**

### **ÉTABLISSEMENTS DEVANT FAIRE L'OBJET D'UN SUIVI PARTICULIER**





# Établissements à surveillance particulière

## Déficits pour l'exercice 1994-1995

### Selon la validation du deuxième rapport périodique (1994-1995)

Selon SBF-R (tableaux 75) (1995-01-19) (12h30)

	RÉGION	CATÉGORIE	CODE	NOM	REVENUS	DÉFICIT		
						MONTANT	% Revenus	Quantité
1	Bas-St-Laurent	CHCD et Psy	1253-0234	C.H. régional du Grand-Portage	31 206 940\$	(547 999\$)	1,76	
		CHSLD	1261-1729	Villa Fraserville inc.	2 429 707\$	(31 654\$)	1,30	
		CHCD et Psy	1362-0471	CH régional de Rimouski	54 349 806\$	(798 575\$)	1,47	
	Total - 01				87 986 453\$	(1 378 228\$)	1,57%	3
2	Saguenay-Lac Saint-Jean	CHCD et Psy	1231-4878	Hôtel-Dieu d'Alma (1964)	29 372 700\$	(299 717\$)	1,02	
		CHSLD	1231-4910	Foyer Normandie d'Alma inc.	1 813 048\$	(26 620\$)	1,47	
		CHSLD	1239-9895	Domaine du bon temps	1 834 089\$	(38 211\$)	2,08	
		CRPDIPT	1321-7385	C. Entraînement-Vie Chicoutimi	9 810 132\$	(125 555\$)	1,28	
	Total - 02				42 829 969\$	(490 103\$)	1,14%	4
3	Québec	CPEJ-CRJM	1336-2447	CPEJ de Québec	24 861 494\$	(793 172\$)	3,19	
		CHCD et Psy	1362-3616	Hôpital Laval	76 397 608\$	(326 522\$)	0,43	
		CRPDIPT	3101-7882	La Triade	16 326 934\$	(439 837\$)	2,69	
	Total - 03				117 586 036\$	(1 559 531\$)	1,33%	3
4	Mauricie-Bois-Francis	CHSLD	1237-4021	Foyer Romain Becquet inc.	1 276 175\$	(31 473\$)	2,47	
		CHSLD	1260-9657	Foyer des Bois-Francis inc.	2 143 743\$	(143 931\$)	6,71	
		CHCD et Psy	1269-1697	CH St-Joseph de Trois-Rivières	51 303 013\$	(1 400 603\$)	2,73	
		CHSLD	1279-5035	Foyer de la Pérade inc.	1 714 539\$	(56 189\$)	3,28	
		CHSLD	1286-0755	Foyer de Sainte-Thècle inc.	1 573 357\$	(47 628\$)	3,03	
		CPEJ-CRJM	1334-1680	CPEJ Mauricie-Bois-Francis	17 903 637\$	(504 391\$)	2,82	
		CHSLD	1643-4706	C.A. Louis-Denoncourt	2 661 755\$	(79 418\$)	2,98	
		CHSLD	1643-4763	C.A. Dr Joseph-Garceau	2 877 614\$	(307 239\$)	10,68	
	Total - 04				81 453 833\$	(2 570 872\$)	3,16%	8
6	Montréal-Centre	CHSLD	1108-4464	C. de soins prolongés de Mtrl	12 997 453\$	(198 020\$)	1,52	
		CHCD et Psy	1233-5386	Hôpital Sainte-Jeanne-d'Arc	37 512 676\$	(132 789\$)	0,35	
		CHSLD	1240-0685	C.H. Saint-Charles-Borromée	19 216 446\$	(239 968\$)	1,25	
		CHCD et Psy	1243-1656	Inst. de cardiologie Montréal	51 694 980\$	(175 068\$)	0,34	
		CHSLD	1245-0441	L'Hôpital Champlain de Verdun	8 897 936\$	(384 783\$)	4,32	
		CHCD et Psy	1246-1570	L'Hôpital de Mtrl pour enfants	75 102 384\$	(1 172 810\$)	1,56	
		CHCD et Psy	1247-5976	Hôpital du Sacré-Coeur de Mtrl	146 040 077\$	(1 353 320\$)	0,93	

## Établissements à surveillance particulière

## Déficits pour l'exercice 1994-1995

## Selon la validation du deuxième rapport périodique (1994-1995)

Selon SBF-R (tableau 75) (1995-01-19) (12h30)

	RÉGION	CATÉGORIE	CODE	NOM	REVENUS	DÉFICIT		
						MONTANT	% Revenus	Quantité
		CHCD et Psy	1260-0698	Centre hospitalier Fleury	38 162 210\$	(218 067\$)	0,57	
		CHCD et Psy	1268-5608	L'Hôp. gén. juif Sir M.B.Davis	130 142 206\$	(1 625 621\$)	1,25	
		CHSLD	1269-1564	Hôp.St-Joseph de la Providence	13 700 780\$	(145 974\$)	1,07	
		CHSLD	1272-7756	C.H. J.-Henri-Charbonneau	14 337 178\$	(389 300\$)	2,72	
		CHCD et Psy	1272-9703	L'Hôpital Saint-Luc	123 164 016\$	(3 375 053\$)	2,74	
		CHSLD	1273-9850	Foyer St-Marc	3 048 035\$	(41 297\$)	1,35	
		CHCD et Psy	1274-5725	C.H. de St. Mary	62 844 627\$	(1 098 784\$)	1,75	
		CHSLD	1275-3125	Hôp. Notre-Dame de la Merci	25 823 889\$	(1 306 159\$)	5,06	
		CHCD et Psy	1293-4659	Hôpital Maisonneuve-Rosemont	167 609 639\$	(300 000\$)	0,18	
		CRPDIPT	1308-0791	Prom. soc. Taylor-Thibodeau	17 292 190\$	(272 074\$)	1,57	
		CHSLD	1314-6477	C.H. gériatrique Maimonides	21 900 591\$	(1 178 409\$)	5,38	
		CHSLD	1350-4584	CA Father Dowd-Father Dowd H.	4 712 577\$	(120 824\$)	2,56	
		CHCD et Psy	1381-8117	Hôpital Royal Victoria	174 205 097\$	(209 792\$)	0,12	
		CRPDIPT	1477-3659	Centre de réad. Alternatives	2 964 308\$	(33 521\$)	1,13	
		CHSLD	1646-0925	Centre d'accueil Louis-Riel	3 551 930\$	(76 525\$)	2,15	
		CRPDIPT	1846-6821	Centre d'accueil Préfontaine	3 941 749\$	(112 955\$)	2,87	
	Total - 06				1 158 862 974\$	(14 161 113\$)	1,22%	23
7	Outaouais	CRPDIPT	1278-8907	Pavillon du Parc Inc.	16 593 055\$	(285 000\$)	1,72	
		CHSLD	1646-5130	Centre d'accueil Renaissance	2 561 877\$	(32 910\$)	1,28	
	Total - 07				19 154 932\$	(317 910\$)	1,66%	2
8	Abitibi-Témiscamingue	CLSC	1294-3486	Centre de santé de Témiscaming	4 011 960\$	(87 520\$)	2,18	
	Total - 08				4 011 960\$	(87 520\$)	2,18%	1
9	Côte-Nord	CPEJ-CRJM	1283-2861	Centre jeunesse Côte-Nord	11 706 046\$	(150 000\$)	1,28	
	Total - 09				11 706 046\$	(150 000\$)	1,28%	1
10	Nord-du-Québec	CHCD et Psy	1345-4517	Cent. Hosp. Grande-Rivière	3 000 309\$	(130 688\$)	4,36	
	Total - 10				3 000 309\$	(130 688\$)	4,36%	1
11	Gaspésie-Iles-de-la-Madeleine	CHCD et Psy	1172-5306	C.H. Mgr Ross	15 896 106\$	(175 154\$)	1,10	
		CLSC	1354-5314	CLSC Malauze	4 625 195\$	(60 568\$)	1,31	
	Total - 11				20 521 301\$	(235 722\$)	1,15%	2

Établissements à surveillance particulière  
Déficits pour l'exercice 1994-1995  
Selon la validation du deuxième rapport périodique (1994-1995)

Selon SBF-R (tableau 75) (1995-01-19) (12h30)

	RÉGION	CATÉGORIE	CODE	NOM	REVENUS	DÉFICIT		
						MONTANT	% Revenus	Quantité
12	Chaudière-Appalaches	CHSLD	1269-4642	Foyer Ste-Justine	853 452\$	(33 481\$)	3,92	
		CHSLD	1350-4634	Le Foyer St-Georges de Beauce	2 821 720\$	(85 082\$)	3,02	
		CRPDPT	3102-4979	Cent. réad. L'Estran	12 625 825\$	(136 933\$)	1,08	
	Total - 12				16 300 997\$	(255 496\$)	1,57%	3
14	Lanaudière	CPEJ-CRJM	1268-4817	Cent. réad. jeunes Lanaudière	11 254 762\$	(165 732\$)	1,47	
		CPEJ-CRJM	2973-1874	CPEJ Lanaudière	10 768 646\$	(367 989\$)	3,42	
	Total - 14				22 023 408\$	(533 721\$)	2,42%	2
15	Laurentides	CHCD et Psy	1135-3620	C.H. Laurentien	25 463 649\$	(503 100\$)	1,98	
		CHSLD	1351-7594	Centre d'accueil de St-Benoît	2 724 090\$	(41 750\$)	1,53	
		CPEJ-CRJM	1361-5851	Accueil Vert-Pré d'Huberdeau	7 032 050\$	(92 955\$)	1,32	
		CPEJ-CRJM	1859-1651	C.A. des Laurentides	8 546 185\$	(252 972\$)	2,96	
	Total - 15				43 765 974\$	(890 777\$)	2,04%	4
16	Montréal	CHSLD	1282-3837	Foyer de Rigaud inc.	2 190 389\$	(25 812\$)	1,18	
		CHCD et Psy	1322-4969	Hôpital Charles Lemoyne	88 373 134\$	(270 571\$)	0,31	
		CHCD et Psy	1339-7385	Hôtel-Dieu de Sorel	35 737 091\$	(114 177\$)	0,32	
		CPEJ-CRJM	1348-3466	CPEJ de la Montérégie	35 977 785\$	(600 000\$)	1,67	
		CHSLD	1351-8329	Foyer Sutton	2 936 540\$	(39 122\$)	1,33	
		CHSLD	1352-4954	C.A. de Cowansville	2 805 832\$	(33 004\$)	1,18	
		CHCD et Psy	1479-0513	C.H. Pierre-Boucher	59 716 044\$	(491 530\$)	0,82	
	Total - 16				227 736 815\$	(1 574 216\$)	0,69%	7
	TOTAL PROVINCIAL				1 856 941 007\$	(24 335 897\$)	1,31%	64

Établissements à surveillance particulière

Déficit accumulé au 31 mars 1994

Selon la validation du deuxième rapport périodique (1994-1995)

Selon SBF-R (tableau 77) (1995-01-19) (12h30)

	RÉGION	CATÉGORIE	CODE	NOM	REVENUS	DÉFICIT ACCUMULÉ AU 31 MARS 1994		
						MONTANT	% REVENUS	Quantité
1	Bas-St-Laurent	CHSLD	1261-1729	Villa Fraserville inc.	2 429 707\$	(57 433\$)	2,36	
	Total - 01				2 429 707\$	(57 433\$)	2,36%	1
2	Saguenay-Lac Saint-Jean	CHCD et Psy	1231-4878	Hôtel-Dieu d'Alma (1964)	29 372 700\$	(925 588\$)	3,15	
		CHSLD	1231-4910	Foyer Normandie d'Alma inc.	1 813 048\$	(41 642\$)	2,30	
		CHSLD	1250-7414	Foyer St-Cyrille de Normandin	1 033 926\$	(42 903\$)	4,15	
		CHSLD	1254-2320	Centre d'accueil de La Doré	788 939\$	(50 857\$)	6,45	
		CHCD et Psy	1281-1279	Institut Roland-Saucier	13 963 624\$	(361 629\$)	2,59	
		CHCD et Psy	1308-4033	C.H. de Dolbeau	17 116 443\$	(708 592\$)	4,14	
		CLSC	1360-4772	CLSC des Prés-Bleus	4 274 553\$	(73 510\$)	1,72	
	Total - 02				68 363 233\$	(2 204 721\$)	3,23%	7
3	Québec	CPEJ-CRJM	1228-6563	C. de réad. Cinquième Saison	5 312 035\$	(81 712\$)	1,54	
		CHSLD	1272-5172	Foyer de Loretteville inc.	3 919 125\$	(137 429\$)	3,51	
	Total - 03				9 231 160\$	(219 141\$)	2,37%	2
4	Mauricie-Bois-Francis	CHSLD	1227-7554	Foyer Joseph-Denys inc.	4 441 926\$	(238 966\$)	5,38	
		CHCD et Psy	1234-1079	Hôtel-Dieu d'Arthabaska	40 998 361\$	(692 967\$)	1,69	
		CHSLD	1237-4021	Foyer Romain Becquet inc.	1 276 175\$	(31 766\$)	2,49	
		CHCD et Psy	1248-3319	C.H. Comtois	9 261 673\$	(188 261\$)	2,03	
		CHCD et Psy	1250-3579	Hôpital Ste-Croix	41 873 570\$	(1 080 299\$)	2,58	
		CHSLD	1258-0817	Foyer St-Eusèbe inc.	912 917\$	(23 352\$)	2,56	
		CHSLD	1260-6828	Le Foyer de Forterville	2 014 318\$	(94 850\$)	4,71	
		CHSLD	1260-9657	Foyer des Bois-Francis inc.	2 143 743\$	(296 307\$)	13,82	
		CHCD et Psy	1269-1697	CH St-Joseph de Trois-Rivières	51 303 013\$	(1 650 230\$)	3,22	
		CHSLD	1275-5393	Foyer Mgr Paquin inc.	2 664 176\$	(81 276\$)	3,05	
		CHSLD	1279-5035	Foyer de la Pérade inc.	1 714 539\$	(125 674\$)	7,33	
		CHSLD	1286-0755	Foyer de Sainte-Thècle inc.	1 573 357\$	(81 138\$)	5,16	
		CHSLD	1303-0796	C.A. de Shawinigan-Sud inc.	2 886 321\$	(201 026\$)	6,96	
		CHSLD	1308-2466	Foyer Deschailions	1 413 166\$	(48 796\$)	3,45	
	Total - 04				164 477 255\$	(4 834 908\$)	2,94%	14

# Établissements à surveillance particulière

Déficit accumulé au 31 mars 1994

Selon la validation du deuxième rapport périodique (1994-1995)

Selon SBF--R (tableau 77) (1995-01-19) (12h30)

	RÉGION	CATÉGORIE	CODE	NOM	REVENUS	DÉFICIT ACCUMULÉ AU 31 MARS 1994		
						MONTANT	% revenus	Quantité
5	Estrie	CHSLD	1241-2698	Foyer de Bromptonville inc.	1 182 018\$	(57 287\$)	4,85	
		CHSLD	1247-6156	Foyer du Sacré-Coeur (Magog)	3 944 734\$	(68 328\$)	1,73	
		CPEJ-CRJM	1261-0911	Le Relais St-Francois, inc.	6 817 689\$	(168 938\$)	2,48	
		CHSLD	1287-0275	Foyer de Valcourt inc.	1 400 282\$	(24 038\$)	1,72	
		CPEJ-CRJM	1337-5449	CPEJ de l'Estrie	13 087 836\$	(417 903\$)	3,19	
	Total - 05				26 432 559\$	(736 494\$)	2,79%	5
6	Montréal-Centre	CHCD et Psy	1128-7208	Hôpital Reddy Memorial	26 646 627\$	(1 479 569\$)	5,55	
		CHCD et Psy	1154-6389	H. Catherine Booth de A. du S.	7 014 834\$	(162 373\$)	2,31	
		CHCD et Psy	1247-5976	Hôpital du Sacré-Coeur de Mtrl	146 040 077\$	(2 238 820\$)	1,53	
		CRPDIPT	1258-2292	Centre d'accueil Miriam	7 758 452\$	(256 632\$)	3,31	
		CHCD et Psy	1268-5608	L'Hôp. gén. juif Sir M.B.Davis	130 142 206\$	(3 401 975\$)	2,61	
		CHCD et Psy	1269-1234	C.H. de Lachine	26 952 819\$	(498 652\$)	1,85	
		CHCD et Psy	1272-9703	L'Hôpital Saint-Luc	123 164 016\$	(3 551 937\$)	2,88	
		CHCD et Psy	1274-5725	C.H. de St. Mary	62 844 627\$	(1 706 124\$)	2,71	
		CRPDIPT	1308-0791	Prom. soc. Taylor-Thibodeau	17 292 190\$	(727 685\$)	4,21	
		CHSLD	1314-6477	C.H. gériatrique Maimonides	21 900 591\$	(1 113 811\$)	5,09	
		CHSLD	1341-4669	Centre d'accueil St-Margaret	4 334 677\$	(142 035\$)	3,28	
		CPEJ-CRJM	1350-4436	Boscoville	6 801 472\$	(124 296\$)	1,83	
		CHSLD	1379-3781	C.H. Juif de l'Espérance	174 205 097\$	(1 379 002\$)	15,30	
		CHCD et Psy	1381-8117	Hôpital Royal Victoria	37 068 211\$	(5 484 535\$)	3,15	
		CHCD et Psy	1417-7356	Hôpital Reine Elizabeth Mtl	792 165 896\$	(2 659 161\$)	7,17	
	Total - 06				792 165 896\$	(24 926 607\$)	3,15%	15
7	Outaouais	CHSLD	1247-6172	Manoir Sacré-Coeur	1 403 992\$	(48 004\$)	3,42	
		CHCD et Psy	1354-5264	CH régional de l'Outaouais	60 230 447\$	(3 113 526\$)	5,17	
	Total - 07				61 634 439\$	(3 161 530\$)	5,13%	2
8	Abitibi-Témiscamingue	CHSLD	1230-0422	Le Foyer de l'Age d'or inc.	1 405 471\$	(38 466\$)	2,74	
		CHSLD	1264-8358	Le Foyer Mgr Halde	1 211 764\$	(51 502\$)	4,25	

# Établissements à surveillance particulière

Déficit accumulé au 31 mars 1994

Selon la validation du deuxième rapport périodique (1994-1995)

Selon SBF-R (tableau 77) (1995-01-19) (12h30)

DÉFICIT ACCUMULÉ AU 31 MARS 1994							
	RÉGION	CATÉGORIE	CODE	NOM	REVENUS	MONTANT	% revenus
		CPEJ-CRJM	1272-5842	CPEJ Abitibi-Témiscamingue	10 375 900\$	(230 615\$)	2,22
		CHSLD	1274-5279	Villa St-Martin inc.	1 866 401\$	(81 801\$)	4,38
		CHCD et Psy	1277-7744	C.H. Rouyn-Noranda	40 207 018\$	(696 362\$)	1,73
	Total - 08				55 066 554\$	(1 098 746\$)	2,00%
		CLSC	1235-7372	CLSC Chaleurs	5 623 945\$	(145 490\$)	2,59
11	Gaspésie-Iles-de-la-Madeleine	CLSC	1843-6022	CLSC des Berges	2 787 180\$	(94 002\$)	3,37
	Total - 11				8 411 125\$	(239 492\$)	2,85%
		CHSLD	1228-7066	L'accueil Ville Saint-Georges	1 584 854\$	(39 575\$)	2,50
12	Chaudière-Appalaches	CHCD et Psy	1232-0248	C.H. de la Région de l'Amiante	39 405 306\$	(1 192 556\$)	3,03
		CHSLD	1233-2169	La Lignée Lotbinière	6 193 271\$	(191 719\$)	3,10
		CHSLD	1239-9861	Foyer Bon-Secours, inc.	988 462\$	(92 398\$)	9,35
		CHSLD	1245-1043	Le Foyer Chanoine Audet inc.	2 928 121\$	(213 117\$)	7,28
		CHSLD	1255-3798	Foyer d'Youville	5 301 426\$	(123 447\$)	2,33
		CHSLD	1262-7857	Foyer St-Gervais inc.	1 475 568\$	(63 897\$)	4,33
		CHSLD	1273-3648	Foyer St-Magloire inc.	1 061 242\$	(44 572\$)	4,20
		CHSLD	1285-6043	Le Foyer de St-Sylvestre inc.	1 365 634\$	(29 477\$)	2,16
		CHCD et Psy	2736-3530	C.H. St-Georges de Beauce	24 868 025\$	(782 413\$)	3,15
		CLSC	2740-5141	CLSC C.A. des Appalaches	4 042 157\$	(136 608\$)	3,38
	Total - 12				89 214 066\$	(2 909 779\$)	3,26%
		CHSLD	1228-6571	Centre d'accueil Désy inc.	2 480 905\$	(41 654\$)	1,68
14	Lanaudière	CHSLD	1626-0358	C.A. Ste-Elizabeth	5 152 748\$	(92 199\$)	1,79
	Total - 14				7 633 653\$	(133 853\$)	1,75%
		CHCD et Psy	1265-2301	Hôpital du Haut-Richelieu	68 058 833\$	(1 254 705\$)	1,84
16	Montréal	CHSLD	1270-7725	C.H. de Bedford	3 076 681\$	(50 422\$)	1,64
		CHSLD	1313-4267	Foyer Lajemmerais	3 645 247\$	(237 134\$)	6,51
		CHCD et Psy	1322-4969	Hôpital Charles Lemoyne	88 373 134\$	(2 961 598\$)	3,35
	Total - 16				163 153 895\$	(4 503 859\$)	2,76%
	TOTAL PROVINCIAL				1 448 213 542\$	(45 026 563\$)	3,11%
							70

ÉTUDE DES CRÉDITS 1995-1996

MINISTÈRE DE LA SANTÉ ET DES SERVICES SOCIAUX

QUESTION NO 13

Établissements du Réseau qui ont eu recours, en 1994-1995, à des agences privées d'infirmières, de laboratoires et de buanderies avec, pour chaque établissement, les dates, les coûts encourus et le nom des agences privées.



COMMISSION PARLEMENTAIRE 1995-1996 ÉTABLISSEMENTS AYANT EU RECOURS À DES AGENCES PRIVÉES D'INFIRMIÈRES, DE LABORATOIRES ET DE BUANDERIES EN 1994-1995						
Nom de l'établissement	Date		Nom de l'agence			Coûts
	De	A	Infirmières	Laboratoires	Buanderies	
Les établissements des régions mentionnées ci-dessous n'ont pas eu recours à des agences privées d'infirmières, de laboratoires et de buanderies :						
Région du Bas-St-Laurent (01)						
Région du Saguenay-Lac-St-Jean (02)						
Région de l'Estrie (05)						
Région du Nord du Québec (10)						

COMMISSION PARLEMENTAIRE 1995-1996						
ÉTABLISSEMENTS AYANT EU RECOURS À DES AGENCES PRIVÉES D'INFIRMIÈRES, DE LABORATOIRES ET DE BUANDERIES						
EN 1994-1995						
Nom de l'établissement	Date		Nom de l'agence			Coûts
	De	A	Infirmières	Laboratoires	Buanderies	
Centre François-Charon	94-04-01	95-03-31	Accès Service Santé Placement personnel Pro-Soins Soins de santé Olsten Kimberley			2 095 1 047 6 114 1 680
Hôpital de l'Enfant-Jésus Inst. : St-Augustin	94-04-01	95-03-31	Marie-Andrée Laforce			22 000
Hôpital St-François d'Assise Inst. : St-Antoine et Faubourg	94-04-01	95-03-31	Humatech Personnel Clé			31 000
CH Jeffery Hale	94-04-01	95-03-31	Soins de santé Olsten Kimberley Personnel Clé Marie-Andrée Laforce			546 1 434 19 853
CH Robert-Giffard	94-07-03	94-08-06	Soins de santé Olsten Kimberley			13 594
St-Brigid's Home			Pro-Soins			1 964
Foyer de Loretteville	94-04-01	95-03-31	Marie-Andrée Laforce			9 008
Centre d'hébergement Notre-Dame de Lourdes et St-Charles	94-05-21 94-07-17	95-02-22 95-02-17	Marie-Andrée Laforce Soins de santé Olsten Kimberley			5 230 1 460

COMMISSION PARLEMENTAIRE 1995-1996 ÉTABLISSEMENTS AYANT EU RECOURS À DES AGENCES PRIVÉES D'INFIRMIÈRES, DE LABORATOIRES ET DE BUANDERIES EN 1994-1995						
Nom de l'établissement	Date		Nom de l'agence			Coûts
	De	A	Infirmières	Laboratoires	Buanderies	
Hôpital Général de Québec	94-07-22	94-07-05 94-07-03 95-03-03	Marie-Andrée Laforce Humatech Soins de santé Olsten Kimberley			166 342  2 185
Aucun établissement n'a eu recours à des agences privées de labora- toires et de buanderies.						

COMMISSION PARLEMENTAIRE 1995-1996 ÉTABLISSEMENTS AYANT EU RECOURS À DES AGENCES PRIVÉES D'INFIRMIÈRES, DE LABORATOIRES ET DE BUANDERIES EN 1994-1995						
Nom de l'établissement	Date		Nom de l'agence			Coûts
	De	A	Infirmières	Laboratoires	Buanderies	
Centres Jeunesse Mauricie-Bois-Francis					Nettoyeur Ste-Marie	11 338
CLSC Les Blés d'Or					Buanderie Jolicoeur Nettoyeur Bouchard	10 312 549
CLSC Du Rivage					Buanderie Centrale de Trois-Rivières	86 595
CHSLD Fred. George-Heriot					Buanderie Blanchelle inc.	485 000
CH Ste-Marie					Buanderie Blanchelle inc. Buanderie Centrale de Trois-Rivières	129 417 304 100
CHSLD Centre Mauricie					Buanderie Phil Levasseur et Buanderie Lacharité	126 870
CH St-Joseph de Trois-Rivières				Laboratoire Louis C. Herring & Company de Orlando, Floride		3 515
Foyer Saint-Eusèbe	94-04-01	95-03-31			Buanderie Jolicoeur inc.	2 823
Foyer des Bois-Francis	94-04-01	95-03-31			Buanderie Jolicoeur inc.	13 041
Aucun établissement n'a eu recours à des agences privées d'infirmières.						

COMMISSION PARLEMENTAIRE 1995-1996 ÉTABLISSEMENTS AYANT EU RECOURS À DES AGENCES PRIVÉES D'INFIRMIÈRES, DE LABORATOIRES ET DE BUANDERIES EN 1994-1995						
Nom de l'établissement	Date		Nom de l'agence			Coûts
	De	A	Infirmières	Laboratoires	Buanderies	
Hôpital Shriners pour l'enfant infirme inc.	95-03		Les 500 Services de sélection inc.			2 773
C.H. Julius Richardson	94-04	95-03	Les 500 Services de sélection inc.			3 760
	94-04	95-03	Must Aylmer			454
	94-04	95-03	Plus Nursing			529
Hôpital de Montréal pour enfants	94-10			Rockefeller University		1 300
	94-12	95-01		Institut recherches cliniques de Montréal		60
C.H. Fleury	94-04	95-03	Comédic inc.			48 824
Hôpital Marie-Clarac	94-04	95-03		MDS Laboratoires		8 511
Hôpital Jean-Talon	94-04	95-03	Comédic inc.			140 347
C.H. de St-Laurent	94-04	95-03	Comédic inc.			155 386
Hôpital Bellechasse	95-02	95-03	Comédic inc.			1 745
Institut de cardiologie	94-04	95-03		Institut A.-Frappier		6 655
	94-04	95-03			Blanchelle inc.	324 035

COMMISSION PARLEMENTAIRE 1995-1996 ÉTABLISSEMENTS AYANT EU RECOURS À DES AGENCES PRIVÉES D'INFIRMIÈRES, DE LABORATOIRES ET DE BUANDERIES EN 1994-1995						
Nom de l'établissement	Date		Nom de l'agence			Coûts
	De	A	Infirmières	Laboratoires	Buanderies	
C.H. Reddy Memorial	94-04	95-03		Centre de recherche N-R inc.		56 840
C.H. St-Michel	94-04	95-03	Placement Quévillon			68 188
	94-04	95-03	Groupe Santé Médisys			1 843
C.H. Catherine Booth	94-04	95-01	Les 500 Services de sélection inc.			9 646
Hôpital neurologique de Montréal	N/D	N/D		Genia Pharmaceuticals (Worcester, Mass.)		6 256
				University Hospital (Vancouver)		2 260
				Neurosciences Group (Angleterre)		54
				Biomedical Mass (Université McGill)		240
Hôpital Général LaSalle	94-12			Mayo Medical Lab. (Rochester, États-Unis)		345
			Comédic inc.			757

COMMISSION PARLEMENTAIRE 1995-1996 ÉTABLISSEMENTS AYANT EU RECOURS À DES AGENCES PRIVÉES D'INFIRMIÈRES, DE LABORATOIRES ET DE BUANDERIES EN 1994-1995						
Nom de l'établissement	Date		Nom de l'agence			Coûts
	De	A	Infirmières	Laboratoires	Buanderies	
Centre hospitalier Verdun	94-05	95-03	Comédic inc.	Comédic inc.		41 790
	94-04	95-03				5 481
Hôpital Villa Médica	94-04	95-03	Placement Quévillon	MDS Laboratoires	Reine Parisienne	146 191
	94-05	95-03				5 481
	94-05	95-03				115 096
Hôpital St-Luc	N/D	N/D		Ls.C. Hearing Co. Mayo Medical Lab. Genica Pharmaceuticals Lab. d'immuno- rhumatologie		3 451
						2 838
						290
						542

COMMISSION PARLEMENTAIRE 1995-1996 ÉTABLISSEMENTS AYANT EU RECOURS À DES AGENCES PRIVÉES D'INFIRMIÈRES, DE LABORATOIRES ET DE BUANDERIES EN 1994-1995						
Nom de l'établissement	Date		Nom de l'agence			Coûts
	De	A	Infirmières	Laboratoires	Buanderies	
Hôpital des convalescents de Montréal	94-04	95-03	Les 500 Services de sélection inc.	Lab. Diagnostics		44 152
	94-04	95-03	Olstein Kimberley			52 563
	94-04	95-03	Alternacare			22 256
	94-04	95-03				48 000
	94-04	95-03			C.H. Notre-Dame de la Providence	108 934
C.A. Gouin-Rosemont	94-04	95-03	Centre Santé Prévention			40 249
	94-04	95-02			Nettoyeur Fournier	143 559
Centre Charleroi	94-12	95-03	Services de santé Lyne Lachance inc.			13 150
Centre Sénécal	94-04	95-03	N/D			86 420
C.A. Jean-Olivier Chénier	94-04	95-01	Services de santé Lyne Lachance inc.			29 832
	95-01	95-03	Agence Cohcare			5 957



COMMISSION PARLEMENTAIRE 1995-1996 ÉTABLISSEMENTS AYANT EU RECOURS À DES AGENCES PRIVÉES D'INFIRMIÈRES, DE LABORATOIRES ET DE BUANDERIES EN 1994-1995						
Nom de l'établissement	Date		Nom de l'agence			Coûts
	De	A	Infirmières	Laboratoires	Buanderies	
CLSC Le Moulin	94-06-16	95-03-26	Agence Marleen Tassé			9 774
CLSC Vallée de la Lièvre	94-04-29	95-03-30	Agence Marleen Tassé			13 480
Aucun établissement n'a eu recours à des agences privées de labora- toires et de buanderies.						

COMMISSION PARLEMENTAIRE 1995-1996 ÉTABLISSEMENTS AYANT EU RECOURS À DES AGENCES PRIVÉES D'INFIRMIÈRES, DE LABORATOIRES ET DE BUANDERIES EN 1994-1995						
Nom de l'établissement	Date		Nom de l'agence			Coûts
	De	A	Infirmières	Laboratoires	Buanderies	
Centre d'accueil Duhamel	94-04-01	95-03-31			Nettoyeur Michon	29 400
Aucun établissement n'a eu recours à des agences privées d'infirmières et de laboratoires.						

COMMISSION PARLEMENTAIRE 1995-1996 ÉTABLISSEMENTS AYANT EU RECOURS À DES AGENCES PRIVÉES D'INFIRMIÈRES, DE LABORATOIRES ET DE BUANDERIES EN 1994-1995						
Nom de l'établissement	Date		Nom de l'agence			Coûts
	De	A	Infirmières	Laboratoires	Buanderies	
Centre de santé de l'Hémathite	94-04-01	94-08-01	141182 Canada inc. (M. Cormier)			28 540
	94-05-11	94-10-28	Agence de placement Josée-Brunet			36 638
	94-11-02	95-01-03	Accès Service Santé inc.			19 965
	94-12-12	95-01-05	Comédic inc.			8 550
Centre de santé de la Basse-Côte-Nord - Dispensaire Rivière St-Paul - " Vieux-Fort - " Kégaska - " Aylmer-Sound - " Mutton-Bay	94-06-22	94-06-24	Agence de placement Hélène Quevillon			975
	94-06-27	94-08-01	" "			8 450
	94-08-18	94-10-10	" "			6 425
	94-09-21	94-10-07	" "			4 225
	95-01-18	95-02-06	" "			4 590
Centre de santé de Port-Cartier					Nettoyeur Port-Cartois inc.	36 000
Centre jeunesse de la Côte-Nord					Nettoyeur Express inc.	10 000
Centre N.-A.-Labrie					Nettoyeur Express inc.	20 000
Aucun établissement n'a eu recours à des agences privées de labora- toires.						

COMMISSION PARLEMENTAIRE 1995-1996 ÉTABLISSEMENTS AYANT EU RECOURS À DES AGENCES PRIVÉES D'INFIRMIÈRES, DE LABORATOIRES ET DE BUANDERIES EN 1994-1995						
Nom de l'établissement	Date		Nom de l'agence			Coûts
	De	A	Infirmières	Laboratoires	Buanderies	
CH des Monts	94-04-01	95-03-31		Centre d'anatomo- pathologie de Rimouski		17 853
CH Baie-des-Chaleurs	94-04-01	95-03-31		Laboratoire d'anatomo- pathologie		40 500
Aucun établissement n'a eu recours à des agences privées d'infirmières et de buanderies.						
Coûts établis sur la base des données 1993-1994.						

COMMISSION PARLEMENTAIRE 1995-1996 ÉTABLISSEMENTS AYANT EU RECOURS À DES AGENCES PRIVÉES D'INFIRMIÈRES, DE LABORATOIRES ET DE BUANDERIES EN 1994-1995						
Nom de l'établissement	Date		Nom de l'agence			Coûts
	De	A	Infirmières	Laboratoires	Buanderies	
CLSC Beauce-Centre	94-10		Atout-Soins enr.			52
Hôtel-Dieu de Lévis	94-07	94-10	Agence Marie-Andrée Laforce		Paranet	6 540 7 056
CHSLD Montmagny	94-10	95-01	Personnel-Clé			6 583
C.A. St-Joseph de Lévis (privé conventionné)			Humatech inc.		Ateliers centre détention Québec	18 577 420 500
Aucun établissement n'a eu recours à des agences privées de labora- toires.						

**COMMISSION PARLEMENTAIRE 1995-1996**  
**ÉTABLISSEMENTS AYANT EU RECOURS À DES AGENCES PRIVÉES D'INFIRMIÈRES, DE LABORATOIRES ET DE BUANDERIES**  
**EN 1994-1995**

Nom de l'établissement	Date		Nom de l'agence			Coûts
	De	A	Infirmières	Laboratoires	Buanderies	
Centre de Séjour Laval	94-04-01	95-03-31			Nettoyeur Shefford	221 997
Centre d'accueil Laval	94-04-01	95-03-31	Service Line Lachance Nurse inc.			37 047
Centre gériatrique Le Bel Age de Fabre	94-04-01	95-03-31			Reine Parisienne	19 516
CLSC du Marigot			N/D	N/D		10 142 19 317 9:8
CLSC Norman-Bethune			N/D			4 140
CLSC Ste-Rose de Laval					N/D	5 132
Hôpital Juif de réadaptation				Labo MDS	Location linge canadien	64 865 85 353
Résidence Marie-Christine					N/D	14 665

Région de Lanaudière (14)

COMMISSION PARLEMENTAIRE 1995-1996 ÉTABLISSEMENTS AYANT EU RECOURS À DES AGENCES PRIVÉES D'INFIRMIÈRES, DE LABORATOIRES ET DE BUANDERIES EN 1994-1995						
Nom de l'établissement	Date		Nom de l'agence			Coûts
	De	A	Infirmières	Laboratoires	Buanderies	
CHSLD Désy	94-04-01 94-04-01	95-03-31 95-03-31	C.S.P. Métropolitain		Jacqueline Comtois	1 423 23 917
CHSLD des Moulins	94-04-01	95-03-31			Buanderie C.M.	20 000
C.H. Le Gardeur	94-04-01	95-03-31			Dextras de Granby	250 000
C.R. l'Envol	94-04-01	95-03-31			Buanderie N. Lachance Entretien R.D. enr.	56 687
CLSC Lamater	94-04-01	95-03-31	Agence Infirmières Plus inc.		Fournitures de toile L. Laporte	39 264 1 998
Aucun établissement n'a eu recours à des agences privées de labora- toires.						

COMMISSION PARLEMENTAIRE 1995-1996						
ÉTABLISSEMENTS AYANT EU RECOURS À DES AGENCES PRIVÉES D'INFIRMIÈRES, DE LABORATOIRES ET DE BUANDERIES						
EN 1994-1995						
Nom de l'établissement	Date		Nom de l'agence			Coûts
	De	A	Infirmières	Laboratoires	Buanderies	
Centres Drapeau et Deschambault	94-04-01 94-04-01	95-03-31 95-03-31	Agence Pauline Caya enr.		La Parisienne	39 686 240 000
Les CHSLD de la Rive et de Mirabel	94-04-01	95-03-31	Services de santé L. Lachance inc.			
	94-04-01	95-03-31			Reine Parisienne	4 924 40 479
Résidence Lachute	94-04-01	95-03-31			Laverdure	11 000
Hôtel-Dieu de St-Jérôme	94-04-01	95-03-31			Buanderie régionale de St-Jérôme	10 700
CLSC Pays-d'en-Haut	94-06-29	94-08-30	Ressources Santé L.M. St-Sauveur			149
Aucun établissement n'a eu recours à des agences privées de labora- toires.						



<b>COMMISSION PARLEMENTAIRE 1995-1996</b> <b>ÉTABLISSEMENTS AYANT EU RECOURS À DES AGENCES PRIVÉES D'INFIRMIÈRES, DE LABORATOIRES ET DE BUANDERIES</b> <b>EN 1994-1995</b>						
Nom de l'établissement	Date		Nom de l'agence			Coûts
	De	A	Infirmières	Laboratoires	Buanderies	
CLSC Châteauguay	94-12-23	94-12-30	Agence Chantal Côté R.N.			625
	95-02-18	95-03-19	Domici Soins			1 148
CLSC Jardin du Québec	94-04-01	95-03-31			Jolicoeur Itée	7 041
CLSC Seigneurie de Beauharnois	94-04-01	95-03-31				184
	94-04-01	95-03-31			Nettoyeur Piché Nettoyeur Classique	324
CLSC Longueuil-Est	94-06-03	95-02-10	Soins à domicile santé Régie			544
CLSC Samuel-de-Champlain	94-04-01	95-03-31	Central Service de santé			225 877
				Technologie médicale		
CLSC du Richelieu	95-02-25	95-03-15	Soins à domicile santé Régie			440
	94-04-01	95-03-31			Nettoyeur Shefford Pierre Dextras	1 366
CLSC Vallée des Forts	94-06-29	95-03-02	Soins à domicile santé Régie			15 092
CA Laprairie	94-05-23		Agence CSP			3 090
Le Foyer de Châteauguay inc.	94-04-23		Centre de santé préven- tion métropolitain			3 237

COMMISSION PARLEMENTAIRE 1995-1996 ÉTABLISSEMENTS AYANT EU RECOURS À DES AGENCES PRIVÉES D'INFIRMIÈRES, DE LABORATOIRES ET DE BUANDERIES EN 1994-1995						
Nom de l'établissement	Date		Nom de l'agence			Coûts
	De	A	Infirmières	Laboratoires	Buanderies	
CA Pierre-Rémi Narbonne	94-04-09		Centre de santé prévention métropolitain			10 780
Hôpital Saint-Lambert	94-04-20	95-01-21	Médisis			352
CA René-Lévesque	94-04-02	95-01-28	Médic Maison			10 415
	94-06-25	95-02-25	Centre de santé prévention métropolitain			23 953
	94-09-01		Agence Chantal Côté R.N.			302
CA Chevalier-de-Lévis	94-04-11	95-02-25	Centre de santé prévention métropolitain			17 839
CA Mgr Coderre	94-04-07	94-12-15	Médic Maison			2 765
	94-04-11	94-09-04	Infirmières Plus			8 140
	94-04-10	95-02-28	Agence Chantal Côté R.N.			13 919
CA Le Manoir Trinité	95-02-06		Agence Chantal Côté R.N.			165
Les Centres du Haut-St-Laurent	95-02-27	95-03-24	Médisis			863
Centre Rouville	94-04-01	94-10-31			Contrat avec Shefford	127 892
	94-11-01	95-03-31			Contrat avec Dextras	
CH du Comté de Huntingdon	94-04-01	95-03-31			Nettoyeur Piché inc.	69 800

COMMISSION PARLEMENTAIRE 1995-1996						
ÉTABLISSEMENTS AYANT EU RECOURS À DES AGENCES PRIVÉES D'INFIRMIÈRES, DE LABORATOIRES ET DE BUANDERIES						
EN 1994-1995						
Nom de l'établissement	Date		Nom de l'agence			Coûts
	De	A	Infirmières	Laboratoires	Buanderies	
Centre Notre-Dame de Granby	94-04-01	94-10-31			Contrat avec Shefford Contrat avec Dextras	63 965
	94-11-01	95-03-31				
Villa Bonheur	94-04-01	94-10-31			Contrat avec Shefford Contrat avec Dextras	90 490
	94-11-01	95-03-31				
CA Jeanne-Crevier			Centre de santé préven- tion métropolitain			11 179
CA Contrecoeur			Centre de santé préven- tion métropolitain			782
Foyer Lajemmerais			Centre de santé préven- tion métropolitain			4 229
CH de Bedford	94-04-01	94-10-31			Contrat avec Shefford Contrat avec Dextras	27 534
	94-11-01	95-03-31				
Foyers Farnham inc.	94-04-01	94-10-31			Contrat avec Shefford Contrat avec Dextras	34 602
	94-11-01	95-03-31				
Foyer Sutton	94-04-01	94-10-31			Contrat avec Shefford Contrat avec Dextras	77 000
	94-11-01	95-03-31				
CA de Cowansville	94-04-31	94-10-31			Contrat avec Shefford Contrat avec Dextras	32 000
	94-11-01	95-03-31				

COMMISSION PARLEMENTAIRE 1995-1996 ÉTABLISSEMENTS AYANT EU RECOURS À DES AGENCES PRIVÉES D'INFIRMIÈRES, DE LABORATOIRES ET DE BUANDERIES EN 1994-1995						
Nom de l'établissement	Date		Nom de l'agence			Coûts
	De	A	Infirmières	Laboratoires	Buanderies	
Hôpital St-Louis de Cowansville	94-04-01	94-10-31			Contrat avec Shefford	21 000
	94-11-01	95-03-31			Contrat avec Dextras	
Résidence Champagnat d'Iberville	94-04-01	95-03-31			Contrat avec Dextras	60 000
Pavillons Bois-Joly	94-04-01	95-03-31			Buanderie Concorde	3 035
	94-04-01	95-03-31			Saint-Hyacinthe Buanderie Industrielle Sainte-Rosalie	
Centre Jeunesse de la Montérégie	95-01-31	95-03-15			Centre médical de Chambly	10 5 999 54
	94-04-01 94-09-21	95-03-31			Piché Nettoyeur Buandier Nettoyeur Chatel	
Centre de réadaptation Montérégie	94-08-23 94-09-19 95-03-06	95-03-12	500 Sélection Services	Laboratoires Biron Curalab		965 188 247

ÉTUDE DES CRÉDITS 1995-1996

MINISTÈRE DE LA SANTÉ ET DES SERVICES SOCIAUX

QUESTION NO 14

Copie du Plan stratégique 1995-1996, présenté au Conseil du trésor.

-----  
RÉPONSE NO 14

La réponse à cette question est contenue au Livre des crédits 1995-1996 "Renseignements supplémentaires" pages 181 et suivantes.

ÉTUDE DES CRÉDITS 1995-1996

MINISTÈRE DE LA SANTÉ ET DES SERVICES SOCIAUX

QUESTION NO 15

Prévision de référence ayant servi à l'élaboration du Plan stratégique 1995-1996 présenté au Conseil du trésor.

-----  
RÉPONSE NO 15

La réponse à cette question est contenue au Livre des crédits 1995-1996 "Renseignements supplémentaires" pages 181 et suivantes.

ÉTUDE DES CRÉDITS 1995-1996

MINISTÈRE DE LA SANTÉ ET DES SERVICES SOCIAUX

QUESTION NO 16

Nombre de plaintes reçues, en 1994-1995, par les régies régionales de la Santé et des Services sociaux et par le ministère de la Santé et des Services sociaux. Nature des plaintes et distribution des plaintes rejetées ou avérées fondées. Nombre de plaintes relatives à l'accessibilité aux services de santé et aux services sociaux dans la langue anglaise et française, pour chacun des établissements du Réseau.

-----

RÉPONSE NO 16

Information non disponible.

ÉTUDE DES CRÉDITS 1995-1996

MINISTÈRE DE LA SANTÉ ET DES SERVICES SOCIAUX

QUESTION NO 17

Liste, par régions, des programmes et activités financés en 1994-1995, dans le cadre de l'Entente Canada-Québec sur la contribution financière du Canada aux initiatives du Québec qui visent à favoriser l'accessibilité des services sociaux et de santé aux personnes d'expression anglaise, incluant la contribution financière accordée pour chacun des programmes ou activités et prévisions pour 1995-1996.



**MINISTÈRE DE LA SANTÉ ET DES SERVICES SOCIAUX**

**ENTENTE CANADA-QUÉBEC CONCERNANT LA CONTRIBUTION  
FINANCIÈRE DU CANADA AUX INITIATIVES DU QUÉBEC  
VISANT À FAVORISER L'ACCESSIBILITÉ DES SERVICES  
SOCIAUX ET DE SANTÉ DANS LEUR LANGUE AUX PERSONNES  
D'EXPRESSION ANGLAISE**

**ANNEXE ANNUELLE 1994-1995**



**ENTENTE CANADA-QUÉBEC CONCERNANT LA CONTRIBUTION  
FINANCIÈRE DU CANADA AUX INITIATIVES DU QUÉBEC  
VISANT À FAVORISER L'ACCESSIBILITÉ DES SERVICES SOCIAUX  
ET DE SANTÉ DANS LEUR LANGUE AUX PERSONNES  
D'EXPRESSION ANGLAISE**

**ANNEXE 1**

**ANNÉE FINANCIÈRE 1994-1995**

**PRÉAMBULE**

La première Entente Canada-Québec concernant la contribution financière du Canada aux initiatives du Québec visant à favoriser l'accessibilité des services sociaux et de santé dans leur langue aux personnes d'expression anglaise a été conclue le 24 mai 1989; elle a pris fin le 31 mars 1994. L'entente avait pour but d'établir les principes et les modalités de la contribution financière du Canada aux initiatives nouvelles ou élargies du Québec dans ce domaine; de plus, elle précisait les engagements respectifs du Canada et du Québec à cet égard.

À la suite de la demande du Québec, en avril 1993, de renouveler cette entente, le Canada et le Québec ont convenu de procéder conjointement à une évaluation globale des projets financés. En juillet 1993, un bilan perspective était déposé. Les deux parties recommandaient de renouveler l'entente pour une période de cinq ans (1994-1999), en y apportant des améliorations. En octobre 1993, le gouvernement du Canada et celui du Québec concluaient une nouvelle entente jusqu'au 31 mars 1999.

Les mesures de la présente annexe s'inspirent des recommandations du bilan perspective. Celui-ci a fait l'objet d'une consultation des deux gouvernements auprès de représentants de la communauté d'expression anglaise du Québec. Leurs commentaires et suggestions ont été retenus.

Ces mesures visent à faciliter la mise en oeuvre des principales actions entreprises par le Québec, pour favoriser l'accès des personnes d'expression anglaise aux services de santé et aux services sociaux. De plus, elles ont pour but d'encourager les groupes communautaires d'expression anglaise à s'engager dans l'amélioration de l'accessibilité des services de santé et des services sociaux en langue anglaise.

Le Québec a consulté des personnes d'expression anglaise et des représentants de cette communauté sur les mesures de la présente annexe. Un relevé nous indique que des comités consultatifs, des organismes communautaires d'expression anglaise, des représentants d'établissements désignés et indiqués et des personnes d'expression anglaise ont été consultés dans toutes les régions. De plus, le Comité provincial pour la prestation des services de santé et des services sociaux en langue anglaise a été invité à prendre connaissance de ces mesures et à formuler ses commentaires.

Le Canada a aussi tenu des consultations avec divers organismes représentant la communauté anglophone du Québec relativement à cette annexe.

La contribution du gouvernement du Canada est de 475 000 \$ et celle du gouvernement du Québec est de 525 000 \$.

**La présente annexe nous renseigne sur les trois mesures soumises :**

**la mesure A - Soutien aux activités des régies régionales de la santé et des services sociaux;**

**la mesure B - Projets communs;**

**la mesure C - Soutien aux activités bénévoles.**

## MESURE A

### SOUTIEN AUX ACTIVITÉS DES RÉGIES RÉGIONALES DE LA SANTÉ ET DES SERVICES SOCIAUX

---

#### OBJECTIFS

1. Assurer un soutien aux régies régionales et aux établissements des 16 régions en vue de favoriser l'accès à des services de santé et à des services sociaux en langue anglaise aux personnes d'expression anglaise.
2. Améliorer l'information à la communauté d'expression anglaise et favoriser un accroissement de sa participation à la vie du réseau.
3. Encourager les régies régionales et les établissements à prendre des mesures pour répondre aux besoins soulevés par la problématique linguistique relative à la prestation des services aux personnes d'expression anglaise.

#### ACTIVITÉS

##### Région du Bas-St-Laurent (01)

##### 1. Coordination

Un coordonnateur (0,3 poste soit 1.5 jour/semaine) participe au suivi, à l'évaluation et à la révision du programme d'accès. Il assure également un appui aux directions concernées de la régie régionale ainsi qu'aux établissements de la région. Ce professionnel effectue la liaison avec des groupes locaux représentant la communauté d'expression anglaise.

##### 2. Autres activités

Soutien aux activités de coordination de la régie régionale. Publication et diffusion d'un répertoire des services disponibles en langue anglaise dans la région du Bas-Saint-Laurent.

##### Région du Saguenay—Lac-Saint-Jean (02)

##### 1. Coordination

Un coordonnateur (0,4 poste soit 2 jours/semaine) participe au suivi, à l'évaluation et à la révision du programme d'accès. Il assure également un appui aux directions concernées de la régie régionale ainsi qu'aux établissements de la région. Ce professionnel effectue la liaison avec des groupes locaux représentant la communauté d'expression anglaise.

##### 2. Autres activités

Soutien aux activités de coordination de la régie régionale. Publication et diffusion d'un document d'information sur les services de santé et les services sociaux au Saguenay-Lac-Saint-Jean à l'intention des nouveaux arrivants d'expression anglaise. Production d'un document d'appui à la formation en langue anglaise.

##### Région de Québec (03)

##### 1. Coordination

Un coordonnateur (0,5 poste soit 2,5 jours/semaine) participe au suivi, à

## MESURE A

**SOUTIEN AUX ACTIVITÉS DES RÉGIES RÉGIONALES DE LA  
SANTÉ ET DES SERVICES SOCIAUX**

---

**Région de Québec (03) (suite)**

l'évaluation et à la révision du programme d'accès. Il assure également un appui aux directions concernées de la régie régionale ainsi qu'aux établissements de la région. Ce professionnel effectue la liaison avec des groupes locaux représentant la communauté d'expression anglaise.

**2. Autres activités**

Soutien aux activités de coordination de la régie régionale. Analyse de la clientèle d'expression anglaise requérant des mesures d'hébergement. Étude sur la possibilité de développer des ressources alternatives à l'institutionnalisation pour les personnes âgées.

**Région de la Mauricie—Bois-Francs (04)****1. Coordination**

Un coordonnateur (0,5 poste soit 2,5 jours/semaine) participe au suivi, à l'évaluation et à la révision du programme d'accès. Il assure également un appui aux directions concernées de la régie régionale ainsi qu'aux établissements de la région. Ce professionnel effectue la liaison avec des groupes locaux représentant la communauté d'expression anglaise.

**2. Autres activités**

Soutien aux activités de coordination de la régie régionale.

**Région de l'Estrie (05)****1. Coordination**

Un coordonnateur (0,8 poste soit 4 jours/semaine) participe au suivi, à l'évaluation et à la révision du programme d'accès. Il assure également un appui aux directions concernées de la régie régionale ainsi qu'aux établissements de la région. Ce professionnel effectue la liaison avec des groupes locaux représentant la communauté d'expression anglaise.

**2. Autres activités**

Soutien aux activités de coordination de la régie régionale.

**Région de Montréal-Centre (06)****1. Coordination**

Un coordonnateur (1 poste soit 5 jours/semaine) participe au suivi, à l'évaluation et à la révision du programme d'accès. Il assure également un appui aux directions concernées de la régie régionale ainsi qu'aux établissements de la région. Ce professionnel effectue la liaison avec des groupes locaux représentant la communauté d'expression anglaise.

## MESURE A

### SOUTIEN AUX ACTIVITÉS DES RÉGIES RÉGIONALES DE LA SANTÉ ET DES SERVICES SOCIAUX

---

#### Région de Montréal-Centre (06) (suite)

##### 2. Autres activités

Soutien aux activités de coordination de la régie régionale. Étude sur les personnes âgées.

#### Région de l'Outaouais (07)

##### 1. Coordination

Un coordonnateur (1 poste soit 5 jours/semaine) participe au suivi, à l'évaluation et à la révision du programme d'accès. Il assure également un appui aux directions concernées de la régie régionale ainsi qu'aux établissements de la région. Ce professionnel effectue la liaison avec des groupes locaux représentant la communauté d'expression anglaise.

##### 2. Autres activités

Soutien aux activités de coordination de la régie régionale. Étude des liens entre les organismes communautaires et la communauté d'expression anglaise en vue de déterminer quels seraient les structures et les mécanismes à privilégier pour améliorer l'efficacité des services rendus par ces organismes.

#### Région de l'Abitibi-Témiscamingue (08)

##### 1. Coordination

Un coordonnateur (0,5 poste soit 2,5 jours/semaine) participe au suivi, à l'évaluation et à la révision du programme d'accès. Il assure également un appui aux directions concernées de la régie régionale ainsi qu'aux établissements de la région. Ce professionnel effectue la liaison avec des groupes locaux représentant la communauté d'expression anglaise.

##### 2. Autres activités

Soutien aux activités de coordination de la régie régionale. Inventaire des ressources professionnelles de la région.

#### Région de la Côte-Nord (09)

##### 1. Coordination

Un coordonnateur (0,5 poste soit 2,5 jours/semaine) participe au suivi, à l'évaluation et à la révision du programme d'accès. Il assure également un appui aux directions concernées de la régie régionale ainsi qu'aux établissements de la région. Ce professionnel effectue la liaison avec des groupes locaux représentant la communauté d'expression anglaise.

##### 2. Autres activités

Soutien aux activités de coordination de la régie régionale.

## MESURE A

### SOUTIEN AUX ACTIVITÉS DES RÉGIES RÉGIONALES DE LA SANTÉ ET DES SERVICES SOCIAUX

---

#### Région du Nord du Québec (10)

##### 1. Coordination

Un coordonnateur (0,1 poste soit 0,5 jour/semaine) participe au suivi, à l'évaluation et à la révision du programme d'accès. Il assure également un appui aux directions concernées de la régie régionale ainsi qu'aux établissements de la région. Ce professionnel effectue la liaison avec des groupes locaux représentant la communauté d'expression anglaise.

##### 2. Autres activités

Soutien aux activités de coordination de la régie régionale.

#### Région de la Gaspésie et des Îles-de-la-Madeleine (11)

##### 1. Coordination

Un coordonnateur (0,5 poste soit 2,5 jours/semaine) participe au suivi, à l'évaluation et à la révision du programme d'accès. Il assure également un appui aux directions concernées de la régie régionale ainsi qu'aux établissements de la région. Ce professionnel effectue la liaison avec des groupes locaux représentant la communauté d'expression anglaise.

##### 2. Autres activités

Soutien aux activités de coordination de la régie régionale. Projet expérimental de guidance parentale avec le CLSC de la Pointe.

#### Région de Chaudière-Appalaches (12)

##### 1. Coordination

Un coordonnateur (0,4 poste soit 2 jours/semaine) participe au suivi, à l'évaluation et à la révision du programme d'accès. Il assure également un appui aux directions concernées de la régie régionale ainsi qu'aux établissements de la région. Ce professionnel effectue la liaison avec des groupes locaux représentant la communauté d'expression anglaise.

##### 2. Autres activités

Soutien aux activités de coordination de la régie régionale. Banque de ressources professionnelles de langue anglaise.

#### Région de Laval (13)

##### 1. Coordination

Un coordonnateur (0,8 poste soit 4 jours/semaine) participe au suivi, à l'évaluation et à la révision du programme d'accès. Il assure également un appui aux directions concernées de la régie régionale ainsi qu'aux établissements de la région. Ce professionnel effectue la liaison avec des groupes locaux représentant la communauté d'expression anglaise.



## MESURE A

### SOUTIEN AUX ACTIVITÉS DES RÉGIES RÉGIONALES DE LA SANTÉ ET DES SERVICES SOCIAUX

---

#### Région de Laval (13) (suite)

##### **2. Autres activités**

Soutien aux activités de coordination de la régie régionale.

#### Région de Lanaudière (14)

##### **1. Coordination**

Un coordonnateur (0,5 poste soit 2.5 jours/semaine) participe au suivi, à l'évaluation et à la révision du programme d'accès. Il assure également un appui aux directions concernées de la régie régionale ainsi qu'aux établissements de la région. Ce professionnel effectue la liaison avec des groupes locaux représentant la communauté d'expression anglaise.

##### **2. Autres activités**

Soutien aux activités de coordination de la régie régionale.

#### Région des Laurentides (15)

##### **1. Coordination**

Un coordonnateur (0,8 poste soit 4 jours/semaine) participe au suivi, à l'évaluation et à la révision du programme d'accès. Il assure également un appui aux directions concernées de la régie régionale ainsi qu'aux établissements de la région. Ce professionnel effectue la liaison avec des groupes locaux représentant la communauté d'expression anglaise.

##### **2. Autres activités**

Soutien aux activités de coordination de la régie régionale. Développement d'un système intégré de services aux jeunes d'expression anglaise du primaire : pédopsychiatrie, prévention et intervention précoce.

#### Région de la Montérégie (16)

##### **1. Coordination**

Un coordonnateur (1 poste soit 5 jours/semaine) participe au suivi, à l'évaluation et à la révision du programme d'accès. Il assure également un appui aux directions concernées de la régie régionale ainsi qu'aux établissements de la région. Ce professionnel effectue la liaison avec des groupes locaux représentant la communauté d'expression anglaise.

##### **2. Autres activités**

Soutien aux activités de coordination de la régie régionale.

**MESURE A****SOUTIEN AUX ACTIVITÉS DES RÉGIES RÉGIONALES DE LA  
SANTÉ ET DES SERVICES SOCIAUX**

---

**DURÉE DU FINANCEMENT**

Période allant du 1<sup>er</sup> avril 1994 au 31 mars 1995.

**DÉPENSES ADMISSIBLES**

Salaires, avantages sociaux, charges sociales et frais de déplacement des coordonnateurs et coordonnatrices. Achat de services, fournitures de bureau et autres frais. 820 000 \$

Contribution du Canada :	389 500 \$
Contribution du Québec :	430 500 \$

## MESURE B

### PROJETS COMMUNS

---

#### OBJECTIFS

1. Assurer aux régies régionales de la santé et des services sociaux, aux établissements et aux organismes communautaires l'accessibilité à des documents anglais destinés aux clientèles d'expression anglaise du réseau.
2. Permettre aux régies régionales de procéder à l'évaluation de mesures financées dans le cadre de la présente entente.

#### ACTIVITÉS

##### 1. Centre de documentation de langue anglaise

L'ensemble des régies régionales, des établissements et des organismes communautaires auront accès à une banque informatisée de documents de soutien à l'intervention auprès des clientèles, en langue anglaise. La priorité est accordée à l'amélioration des descripteurs d'information de manière à faciliter la consultation de cette banque. Cette dernière est gérée par la Fédération des CLSC du Québec. Une campagne d'information sera entreprise auprès de l'ensemble des établissements.

##### 2. Centre de traduction

Les régies régionales auront accès, au profit des établissements et des organismes communautaires, à un service de traduction en langue anglaise de documents visant à soutenir l'intervention auprès des clientèles d'expression anglaise. Les priorités de traduction de ce centre seront établies par un comité de représentants des régies régionales. Ce centre sera opéré par une régie régionale.

##### 3. Évaluation des mesures de l'entente

Les régies régionales procéderont conjointement à l'évaluation de l'activité de coordination de la mesure A de l'entente. À cette fin, un comité formé de représentants des régies sera mis sur pied. Ce comité déterminera les objectifs de l'évaluation, en approuvera les modalités de réalisation, en analysera les résultats et formulera ses recommandations au ministère de la Santé et des Services sociaux. Des représentants de la communauté seront consultés sur cette évaluation.

#### DURÉE DU FINANCEMENT

Période allant du 1<sup>er</sup> avril 1994 au 31 mars 1995.

#### DÉPENSES ADMISSIBLES

Salaires, avantages sociaux, charges sociales, frais de déplacements, achats de services, etc.

80 000 \$

Contribution du Canada : 38 000 \$

Contribution du Québec : 42 000 \$

## MESURE C

### SOUTIEN AUX ACTIVITÉS BÉNÉVOLES

---

#### OBJECTIF

Favoriser l'accès à des services de santé et à des services sociaux des personnes d'expression anglaise en recourant à des bénévoles.

#### ACTIVITÉS

Permettre aux régies régionales de la santé et des services sociaux de développer et de soutenir le bénévolat en favorisant le recrutement et la formation de bénévoles dans le but d'accompagner et d'aider les usagers d'expression anglaise des services de santé et des services sociaux ainsi que de s'assurer du respect de leurs droits et intérêts.

Les demandes reçues des régies régionales sont évaluées en tenant compte des paramètres suivants :

- la nature des activités du projet concorde avec l'objectif général mentionné au paragraphe précédent;
- le projet s'adresse à des personnes d'expression anglaise;
- l'accent est mis sur des actions concrètes;
- un organisme communautaire assume la mise en oeuvre du projet;
- des personnes d'expression anglaise sont impliquées dans sa réalisation;
- des représentants de la communauté d'expression anglaise ont été consultés sur la nature de la demande soumise;
- les activités du projet proposé ne sont pas couvertes par un autre volet de l'entente Canada-Québec.

#### DURÉE DU FINANCEMENT

Période allant du 1<sup>er</sup> avril 1994 au 31 mars 1995.

#### DÉPENSE ADMISSIBLES

Aide financière à l'appui d'activités bénévoles.	100 000 \$
--	------------

Contribution du Canada :	47 500 \$
Contribution du Québec :	52 500 \$

**ENTENTE CANADA-QUÉBEC CONCERNANT LA CONTRIBUTION  
FINANCIÈRE DU CANADA AUX INITIATIVES DU QUÉBEC  
VISANT À FAVORISER L'ACCESSIBILITÉ DES SERVICES  
SOCIAUX ET DE SANTÉ DANS LEUR LANGUE AUX PERSONNES  
D'EXPRESSION ANGLAISE**

**ANNEXE 1994-1995**

**SOMMAIRE DES CONTRIBUTIONS DU QUÉBEC ET DU CANADA**

<b>MESURE</b>	<b>TOTAL</b>	<b>CONTRIBUTION DU QUÉBEC</b>	<b>CONTRIBUTION DU CANADA</b>
<b>MESURE A :</b>			
<u>Soutien aux activités des régies régionales de la santé et des services sociaux</u>	820 000 \$	430 500 \$	389 500 \$
<b>MESURE B :</b>			
<u>Projets communs</u>	80 000 \$	42 000 \$	38 000 \$
<b>MESURE C :</b>			
<u>Soutien aux activités bénévoles</u>	100 000 \$	52 500 \$	47 500 \$
<b>TOTAL</b>	<b>1 000 000 \$</b>	<b>525 000 \$</b>	<b>475 000 \$</b>

**ENTENTE CANADA-QUÉBEC  
CONCERNANT LA CONTRIBUTION FINANCIÈRE DU CANADA AUX INITIATIVES  
DU QUÉBEC VISANT À FAVORISER L'ACCESSIBILITÉ DES SERVICES SOCIAUX  
ET DE SANTÉ DANS LEUR LANGUE AUX PERSONNES D'EXPRESSION ANGLAISE**

**LISTE DES ALLOCATIONS ACCORDÉES PAR LE MINISTÈRE AUX RÉGIES RÉGIONALES POUR  
SOUTENIR DES ACTIVITÉS BÉNÉVOLES, EXERCICE FINANCIER 1994-1995**

*Ministère de la Santé et des Services sociaux  
décembre 1994*

## LISTE DES ALLOCATIONS AUX RÉGIES RÉGIONALES\*

### MESURE C : SOUTIEN AUX ACTIVITÉS BÉNÉVOLES

RÉGIE RÉGIONALE	COÛT \$
01- Bas-Saint-Laurent	2 700
02- Saguenay—Lac-Saint-Jean	1 200
03- Québec	9 000
04- Mauricie—Bois-Francis	7 500
05- Estrie	12 700
06- Montréal-Centre	26 550
07- Outaouais	0
08- Abitibi-Témiscamingue	9 500
09- Côte-Nord	4 000
10- Nord du Québec	0
11- Gaspésie—Îles-De-La-Madeleine	10 450
12- Chaudière-Appalaches	1 900
13- Laval	0
14- Lanaudière	3 500
15- Laurentides	8 000
16- Montérégie	3 000
TOTAL	100 000

\* à être versées en fonds affecté

PROJETS DE SOUTIEN AUX ACTIVITÉS BÉNÉVOLES APPROUVÉS POUR 1994-1995

Régie régionale de la santé et des services sociaux  
du Bas-Saint-Laurent (01)

IDENTIFICATION DE L'ORGANISME	TITRE DU PROJET	MONTANT ALLOUÉ \$
Regroupement des organismes de promotion du Bas-du-Fleuve PLAIDDBF (Amqui)	Faites valoir vos droits	2 000
	Faites valoir vos droits	700
	TOTAL	2 700



ENTENTE CANADA-QUÉBEC

PROJETS DE SOUTIEN AUX ACTIVITÉS BÉNÉVOLES APPROUVÉS POUR 1994-1995

Régie régionale de la santé et des services sociaux  
du Saguenay—Lac-Saint-Jean (02)

IDENTIFICATION DE L'ORGANISME	TITRE DU PROJET	MONTANT ALLOUÉ \$
Centre de soutien des familles (Base militaire de Bagotville)	Formation en toxicomanie <i>Parents/adultes significatifs</i>	1 200
	TOTAL	1 200

ENTENTE CANADA-QUÉBEC

PROJETS DE SOUTIEN AUX ACTIVITÉS BÉNÉVOLES APPROUVÉS POUR 1994-1995

Régie régionale de la santé et des services sociaux  
de Québec (03)

IDENTIFICATION DE L'ORGANISME	TITRE DU PROJET	MONTANT ALLOUÉ \$
YMCA - Québec	Programme de protection des femmes anglophones victimes de violence	7 500
Voice of English Quebec	Community Workshop : Drug and Alcohol Addiction - Prevention, Early Detection, Action	1 500
	TOTAL	9 000

PROJETS DE SOUTIEN AUX ACTIVITÉS BÉNÉVOLES APPROUVÉS POUR 1994-1995

Régie régionale de la santé et des services sociaux  
de la Mauricie—Bois-Francis (04)

IDENTIFICATION DE L'ORGANISME	TITRE DU PROJET	MONTANT ALLOUÉ \$
Alliance Québec (Trois-Rivières)	Support for English - Speaking Seniors	1 500
Alliance Québec (Trois-Rivières)	Outreach to local institutions	1 000
Townshippers' Association	Understanding the Health and Social Services Network in the New Reform	1 000
Alliance Québec	Le réseau d'accès	4 000
	TOTAL	7 500

**ENTENTE CANADA-QUÉBEC**  
**PROJETS DE SOUTIEN AUX ACTIVITÉS BÉNÉVOLES APPROUVÉS POUR 1994-1995**  
**Régie régionale de la santé et des services sociaux**  
**de l'Estrie (05)**

IDENTIFICATION DE L'ORGANISME	TITRE DU PROJET	MONTANT ALLOUÉ \$
Lennoxville and District Women's Centre	Anglophone Crises Intervention for Incest and Sexual Assault Survivors	4 000
Espace - Estrie	English Volunteer Training Program	2 000
Service de bénévolat, Région Rock Island, Beebe, Stanstead	Groupes d'amis anglophones pour visites amicales	1 000
Townshippers' Association	Understanding the Health & Social Services in the New Reform - Part II	1 000
Carrefour du Partage de Magog. Centre d'action bénévole	Formation en soins d'urgence Formation en soins à domicile	1 000
St-Francis Literacy Council	Volunteer Tutor Training and Parent Coach Project	1 000
Centre d'action bénévole MRC de Coaticook	Développement du bénévolat structuré auprès de la clientèle d'expression anglaise	1 000
Lennoxville and District Community Aid	Support to volunteers helping neighbours	1 700
	<b>TOTAL</b>	<b>12 700</b>

ENTENTE CANADA-QUÉBEC

PROJETS DE SOUTIEN AUX ACTIVITÉS BÉNÉVOLES APPROUVÉS POUR 1994-1995

Régie régionale de la santé et des services sociaux  
de Montréal-Centre (06)

IDENTIFICATION DE L'ORGANISME	TITRE DU PROJET	MONTANT ALLOUÉ \$
YMCA de Montréal-Succursale West Island	Colloque	26 550
	TOTAL	26 550

ENTENTE CANADA-QUÉBEC

PROJETS DE SOUTIEN AUX ACTIVITÉS BÉNÉVOLES APPROUVÉS POUR 1994-1995

Régie régionale de la santé et des services sociaux  
de l'Abitibi-Témiscamingue (08)

IDENTIFICATION DE L'ORGANISME	TITRE DU PROJET	MONTANT ALLOUÉ \$
Alliance Québec	Prevention activities on health and social service activities	2 000
Centre de bénévolat de la Vallée de l'Or	Promotion de l'action bénévole bilingue	3 500
Association pour la défense des droits sociaux	A.D.D.S. Secours Val d'Or	4 000
	TOTAL	9 500

ENTENTE CANADA-QUÉBEC

PROJETS DE SOUTIEN AUX ACTIVITÉS BÉNÉVOLES APPROUVÉS POUR 1994-1995

Régie régionale de la santé et des services sociaux  
de la Côte-Nord (09)

IDENTIFICATION DE L'ORGANISME	TITRE DU PROJET	MONTANT ALLOUÉ \$
Coasters' Association Inc.	Accessibilité des services aux personnes handicapées d'expression anglaise de la Basse Côte-Nord	4 000
	TOTAL	4 000

ENTENTE CANADA-QUÉBEC

PROJETS DE SOUTIEN AUX ACTIVITÉS BÉNÉVOLES APPROUVÉS POUR 1994-1995

Régie régionale de la santé et des services sociaux de la Gaspésie—Iles-De-La-Madeleine (11)

IDENTIFICATION DE L'ORGANISME	TITRE DU PROJET	MONTANT ALLOUÉ \$
Centre d'action bénévole Ascension - Escuminac	Recrutement et formation de bénévoles d'expression anglaise	2 000
Centre d'action bénévole le Hauban Inc.	Continuité des activités auprès de la clientèle anglophone (recrutement, formation, promotion)	1 500
Centre d'action bénévole St-Siméon - Port-Daniel	Recrutement de bénévoles pour supporter les activités du centre	1 000
Share (Centre d'action bénévole des Iles)	Activités de sensibilisation et de recrutement de bénévoles	1 000
Committee for Anglophone Social Action (CASA)	Activités d'information pour supporter les familles	4 000
Council for Anglophone Magdalen Islanders (CAMI)	Journée de discussion	950
	TOTAL	10 450



PROJETS DE SOUTIEN AUX ACTIVITÉS BÉNÉVOLES APPROUVÉS POUR 1994-1995

Régie régionale de la santé et des services sociaux  
de Chaudière-Appalaches (12)

IDENTIFICATION DE L'ORGANISME	TITRE DU PROJET	MONTANT ALLOUÉ \$
Voice of English Quebec	Community Work Shop : Drug and Alcohol Addiction	1 900
	TOTAL	1 900

ENTENTE CANADA-QUÉBEC

PROJETS DE SOUTIEN AUX ACTIVITÉS BÉNÉVOLES APPROUVÉS POUR 1994-1995

Régie régionale de la santé et des services sociaux  
de Lanaudière (14)

IDENTIFICATION DE L'ORGANISME	TITRE DU PROJET	MONTANT ALLOUÉ \$
Centre communautaire pour personnes âgées de Jolimont Inc. Regroup'elles	Formation de bénévoles	1 500
	Aide aux femmes victimes de violence	2 000
	TOTAL	3 500

PROJETS DE SOUTIEN AUX ACTIVITÉS BÉNÉVOLES APPROUVÉS POUR 1994-1995

Régie régionale de la santé et des services sociaux  
des Laurentides (15)

IDENTIFICATION DE L'ORGANISME	TITRE DU PROJET	MONTANT ALLOUÉ \$
Centre aux sources d'Argenteuil	Outreach	2 000
Entraide bénévole des Pays-d'en-Haut	Morin Heights Day's Center Volunteers	2 500
Ensemble on se tient	Activités destinées aux personnes d'expression anglaise	1 000
Carrefour des femmes du Grand Lachute	Jeunes Liber'ailes anglophones	2 500
	TOTAL	8 000

ENTENTE CANADA-QUÉBEC

PROJETS DE SOUTIEN AUX ACTIVITÉS BÉNÉVOLES APPROUVÉS POUR 1994-1995

Régie régionale de la santé et des services sociaux  
de la Montérégie (16)

IDENTIFICATION DE L'ORGANISME	TITRE DU PROJET	MONTANT ALLOUÉ \$
Centre de bénévolat Rive-Sud (Saint-Lambert) Townshippers' Association	Newsletter - "Info-réseau" Comprendre le réseau de la santé et des services sociaux dans le cadre de la Réforme	1 500 1 500
	TOTAL	3 000

ÉTUDE DES CRÉDITS 1995-1996

MINISTÈRE DE LA SANTÉ ET DES SERVICES SOCIAUX

QUESTION NO 18

Liste des programmes et activités financés en 1994-1995 dans le cadre de l'Entente Canada-Québec sur le multiculturalisme pour répondre aux besoins spécifiques de la population immigrante et de celle issue des communautés ethnoculturelles en matière de santé et de services sociaux et prévisions pour 1995-1996.

**MINISTÈRE DE LA SANTÉ ET DES SERVICES SOCIAUX DU QUÉBEC  
BUREAU DES SERVICES AUX COMMUNAUTÉS CULTURELLES**

**PROPOSITION QUANT AUX PROJETS À FINANCER EN 1994-1995 DANS  
LE CADRE DE L'ENTENTE CANADA-QUÉBEC VISANT À FAVORISER  
L'ACCESSIBILITÉ DES SERVICES SOCIAUX ET DE SANTÉ AUX  
MEMBRES DES COMMUNAUTÉS CULTURELLES DU QUÉBEC**

**AVRIL 1994**



# Région de Montréal-Centre

---

## Projet

Réaliser des activités favorisant l'accessibilité aux services de santé et aux services sociaux pour la population immigrante et issue des communautés culturelles conformément aux dispositions des articles 2.5, 2.7, 347.5 et 349 de la Loi sur les services de santé et les services sociaux (L.R.Q., chapitre S-4.2) et en lien avec les orientations et plan d'action ministériel en matière d'accès aux services aux communautés culturelles. La régie régionale de la santé et des services sociaux réalisera le projet.

## Objectifs

Les activités proposées dans le cadre de la coordination régionale visent l'adaptation des établissements et des services à la diversité culturelle de la population de la région. Les activités de coordination régionale devront assurer un suivi et un support aux établissements cibles dans leurs efforts quant à l'accessibilité aux services.

La formation interculturelle vise prioritairement la sensibilisation et la formation du personnel des établissements étant en contact avec la clientèle des communautés culturelles. Les activités peuvent être destinées aussi au personnel de la régie régionale.

## Activités

### 1. Coordination régionale

- Mise en oeuvre d'un plan d'action régional d'accès aux services de santé et aux services sociaux pour la population immigrante et issue des communautés culturelles en concertation avec les organismes représentatifs des communautés culturelles et les établissements de la région en lien avec les orientations et le plan d'action ministériel en cette matière.
- Appui aux établissements dans l'élaboration et dans la mise en oeuvre de leurs plans d'accès aux services.

### 2. Formation interculturelle

- Assurer un appui financier à la réalisation d'activités de formation interculturelle à l'intention du personnel des établissements.
- Réalisation d'activités de formation à l'intention des répondantes et répondants d'établissements.





- Réalisation d'outils pertinents en formation interculturelle relatifs aux besoins identifiés par les établissements.
- Réalisation d'activités de formation à l'intention du personnel de la régie régionale.

## Budget

### 1. Coordination régionale

Un poste temps plein	60 000 \$
----------------------	-----------

### 2. Formation interculturelle

Activités de formation	155 000 \$
------------------------	------------

Total :

	<u>215 000 \$</u>
--	-------------------

CONTRIBUTION DU CANADA	107 500 \$
CONTRIBUTION DU QUÉBEC	107 500 \$

# Région de Montérégie

---

## Projet

Réaliser des activités favorisant l'accessibilité aux services de santé et aux services sociaux pour la population immigrante et issue des communautés culturelles conformément aux dispositions des articles 2.5, 2.7, 347.5 et 349 de la Loi sur les services de santé et les services sociaux (L.R.Q., chapitre S-4.2) et en lien avec les orientations et plan d'action ministériel en matière d'accès aux services aux communautés culturelles. La régie régionale de la santé et des services sociaux réalisera le projet.

## Objectifs

Les activités proposées dans le cadre de la coordination régionale visent l'adaptation des établissements et des services à la diversité culturelle de la population de la région. Les activités de coordination régionale devront assurer un suivi et un support aux établissements cibles dans leurs efforts quant à l'accessibilité aux services.

La formation interculturelle vise prioritairement la sensibilisation et la formation du personnel des établissements étant en contact avec la clientèle des communautés culturelles. Les activités peuvent être destinées aussi au personnel de la régie régionale.

## Activités

### 1. Coordination régionale

- Mise en oeuvre d'un plan d'action régional d'accès aux services de santé et aux services sociaux pour la population immigrante et issue des communautés culturelles en concertation avec les organismes représentatifs des communautés culturelles et les établissements de la région en lien avec les orientations et le plan d'action ministériel en cette matière.
- Appui aux établissements dans l'élaboration et dans la mise en oeuvre de leurs plans d'accès aux services.

### 2. Formation interculturelle

- Assurer un appui financier à la réalisation d'activités de formation interculturelle à l'intention du personnel des établissements.

- Réalisation d'activités de formation à l'intention des répondantes et répondants d'établissements.
- Réalisation d'activités de formation à l'intention du personnel de la régie régionale.

## Budget

### 1. Coordination régionale

Un poste à temps partiel	30 000 \$
--------------------------	-----------

### 2. Formation interculturelle

Activités de formation	15 000 \$
------------------------	-----------

Total :

	<hr/> 45 000 \$
--	-----------------

CONTRIBUTION DU CANADA	22 500 \$
CONTRIBUTION DU QUÉBEC	22 500 \$

# Région de Laval

---

## Projet

Réaliser des activités favorisant l'accessibilité aux services de santé et aux services sociaux pour la population immigrante et issue des communautés culturelles conformément aux dispositions des articles 2.5, 2.7, 347.5 et 349 de la Loi sur les services de santé et les services sociaux (L.R.Q., chapitre S-4.2) et en lien avec les orientations et plan d'action ministériel en matière d'accès aux services aux communautés culturelles. La régie régionale de la santé et des services sociaux réalisera le projet.

## Objectifs

Les activités proposées dans le cadre de la coordination régionale visent l'adaptation des établissements et des services à la diversité culturelle de la population de la région. Les activités de coordination régionale devront assurer un suivi et un support aux établissements cibles dans leurs efforts quant à l'accessibilité aux services.

La formation interculturelle vise prioritairement la sensibilisation et la formation du personnel des établissements étant en contact avec la clientèle des communautés culturelles. Les activités peuvent être destinées aussi au personnel de la régie régionale.

## Activités

### 1. Coordination régionale

- Mise en oeuvre d'un plan d'action régional d'accès aux services de santé et aux services sociaux pour la population immigrante et issue des communautés culturelles en concertation avec les organismes représentatifs des communautés culturelles et les établissements de la région en lien avec les orientations et le plan d'action ministériel en cette matière.
- Appui aux établissements dans l'élaboration et dans la mise en oeuvre de leurs plans d'accès aux services.

### 2. Formation interculturelle

- Assurer un appui financier à la réalisation d'activités de formation interculturelle à l'intention du personnel des établissements.

- Réalisation d'activités de formation à l'intention des répondantes et répondants d'établissements.
- Réalisation d'activités de formation à l'intention du personnel de la régie régionale.

## Budget

### 1. Coordination régionale

Un poste à temps partiel	30 000 \$
--------------------------	-----------

### 2. Formation interculturelle

Activités de formation	15 000 \$
------------------------	-----------

Total :	<div style="border-top: 1px solid black; border-bottom: 3px double black; padding: 2px 0;">45 000 \$</div>
---------	--

CONTRIBUTION DU CANADA	22 500 \$
CONTRIBUTION DU QUÉBEC	22 500 \$

# Région de Québec

---

## Projet

Réaliser des activités favorisant l'accessibilité aux services de santé et aux services sociaux pour la population immigrante et issue des communautés culturelles conformément aux dispositions des articles 2.5, 2.7, 347.5 et 349 de la Loi sur les services de santé et les services sociaux (L.R.Q., chapitre S-4.2) et en lien avec les orientations et plan d'action ministériel en matière d'accès aux services aux communautés culturelles. La régie régionale de la santé et des services sociaux réalisera le projet.

## Objectifs

Les activités proposées dans le cadre de la coordination régionale visent l'adaptation des établissements et des services à la diversité culturelle de la population de la région. Les activités de coordination régionale devront assurer un suivi et un support aux établissements cibles dans leurs efforts quant à l'accessibilité aux services.

La formation interculturelle vise la sensibilisation du personnel de la régie régionale et des répondantes et répondants d'établissements responsables de l'élaboration et de la mise en oeuvre des mesures d'accès aux services.

## Activités

### 1. Coordination régionale

- Élaboration d'un plan d'action régional d'accès aux services de santé et aux services sociaux pour la population immigrante et issue des communautés culturelles en concertation avec les organismes représentatifs des communautés culturelles et les établissements de la région en lien avec les orientations et le plan d'action ministériel en cette matière.
- Appui aux établissements dans l'élaboration et la mise en oeuvre de leurs plans d'accès aux services.

### 2. Formation interculturelle

- Réalisation d'activités de formation à l'intention du personnel de la régie régionale et des établissements de la région.

## Budget

### 1. Coordination régionale

Un poste à temps partiel	20 000 \$
--------------------------	-----------

### 2. Formation interculturelle

Activités de formation	5 000 \$
------------------------	----------

Total :

25 000 \$
-----------

CONTRIBUTION DU CANADA	12 500 \$
CONTRIBUTION DU QUÉBEC	12 500 \$



# Région de l'Outaouais

---

## Projet

Réaliser des activités favorisant l'accessibilité aux services de santé et aux services sociaux pour la population immigrante et issue des communautés culturelles conformément aux dispositions des articles 2.5, 2.7, 347.5 et 349 de la Loi sur les services de santé et les services sociaux (L.R.Q., chapitre S-4.2) et en lien avec les orientations et plan d'action ministériel en matière d'accès aux services aux communautés culturelles. La régie régionale de la santé et des services sociaux réalisera le projet.

## Objectifs

Les activités proposées dans le cadre de la coordination régionale visent l'adaptation des établissements et des services à la diversité culturelle de la population de la région. Les activités de coordination régionale devront assurer un suivi et un support aux établissements cibles dans leurs efforts quant à l'accessibilité aux services.

La formation interculturelle vise la sensibilisation du personnel de la régie régionale et des répondantes et répondants d'établissements responsables de l'élaboration et de la mise en oeuvre des mesures d'accès aux services.

## Activités

### 1. Coordination régionale

- Élaboration d'un plan d'action régional d'accès aux services de santé et aux services sociaux pour la population immigrante et issue des communautés culturelles en concertation avec les organismes représentatifs des communautés culturelles et les établissements de la région en lien avec les orientations et le plan d'action ministériel en cette matière.
- Appui aux établissements dans l'élaboration et la mise en oeuvre de leurs plans d'accès aux services.

### 2. Formation interculturelle

- Réalisation d'activités de formation à l'intention du personnel de la régie régionale et des établissements de la région.

## Budget

### 1. Coordination régionale

Un poste à temps partiel	20 000 \$
--------------------------	-----------

### 2. Formation interculturelle

Activités de formation	5 000 \$
------------------------	----------

Total :

25 000 \$
-----------

CONTRIBUTION DU CANADA	12 500 \$
CONTRIBUTION DU QUÉBEC	12 500 \$

# Région de l'Estrie

---

## Projet

Réaliser des activités favorisant l'accessibilité aux services de santé et aux services sociaux pour la population immigrante et issue des communautés culturelles conformément aux dispositions des articles 2.5, 2.7, 347.5 et 349 de la Loi sur les services de santé et les services sociaux (L.R.Q., chapitre S-4.2) et en lien avec les orientations et plan d'action ministériel en matière d'accès aux services aux communautés culturelles. La régie régionale de la santé et des services sociaux réalisera le projet.

## Objectifs

Les activités proposées dans le cadre de la coordination régionale visent l'adaptation des établissements et des services à la diversité culturelle de la population de la région. Les activités de coordination régionale devront assurer un suivi et un support aux établissements cibles dans leurs efforts quant à l'accessibilité aux services.

La formation interculturelle vise la sensibilisation du personnel de la régie régionale et des répondantes et répondants d'établissements responsables de l'élaboration et de la mise en oeuvre des mesures d'accès aux services.

## Activités

### 1. Coordination régionale

- Élaboration d'un plan d'action régional d'accès aux services de santé et aux services sociaux pour la population immigrante et issue des communautés culturelles en concertation avec les organismes représentatifs des communautés culturelles et les établissements de la région en lien avec les orientations et le plan d'action ministériel en cette matière.
- Appui aux établissements dans l'élaboration et la mise en oeuvre de leurs plans d'accès aux services.

### 2. Formation interculturelle

- Réalisation d'activités de formation à l'intention du personnel de la régie régionale et des établissements de la région.

## Budget

### 1. Coordination régionale

Un poste à temps partiel	20 000 \$
--------------------------	-----------

### 2. Formation interculturelle

Activités de formation	5 000 \$
------------------------	----------

Total :

<u>25 000 \$</u>
------------------

CONTRIBUTION DU CANADA	2 500 \$
CONTRIBUTION DU QUÉBEC	22 500 \$

**TABLEAU SYNTHÈSE DES DÉPENSES ADMISSIBLES  
1994 - 1995**

<b>PROJETS</b>	<b>Allocations régionales</b>	<b>Contribution du Québec</b>	<b>Contribution du Canada</b>
MONTREAL-CENTRE	215 000	107 500	107 500
MONTÉRÉGIE	45 000	22 500	22 500
LAVAL	45 000	22 500	22 500
QUÉBEC	25 000	12 500	12 500
OUTAOUAIS	25 000	12 500	12 500
ESTRIE	25 000	22 500	2 500
<b>TOTAL :</b>	<b>380 000</b>	<b>200 000</b>	<b>180 000</b>

ÉTUDE DES CRÉDITS 1995-1996

MINISTÈRE DE LA SANTÉ ET DES SERVICES SOCIAUX

QUESTION NO 19

Nombre de plaintes reçues, en 1994-1995, par les régies régionales et par le ministère de la Santé et des Services sociaux. Nature des plaintes en précisant lesquelles ont été jugées fondées et lesquelles ont été rejetées. Nombre de plaintes relatives à l'accessibilité aux services de santé et aux services sociaux dans la langue anglaise et française, pour chacun des établissements du réseau.

-----

RÉPONSE NO 19

Information non disponible.

ETUDE DES CRÉDITS 1995-1996

MINISTÈRE DE LA SANTÉ ET DES SERVICES SOCIAUX

QUESTION NO 20

Ventilation des crédits alloués pour l'année 1994-1995 à chacune des régions régionales pour les services suivants:

- a) adoption internationale;
- b) planification;
- c) retrouvailles et recherches d'antécédents;
- d) protection de la jeunesse.

Ministère de la Santé et des Services Sociaux  
Direction Générale de la Coordination régionale  
Ventilation des Crédits alloués pour différents projets

CODE	ETABLISSEMENT	REGION	PLANNING FAMILIAL (1)	PROTECTION DE LA JEUNESSE (2)	SERVICES AUX JEUNES CONTREVENANTS Jc (3)	ADOPTION INCLUS ADOPTION INTERNATIONAL (4)	RETROUVAILLES ET RECHERCHE D'ANTECEDENTS (5)
13348453	CEPJ DU BAS ST LAURENT	01		2 289 459	595 258	52 989	28 040
11634029	CPEJ SAGUENAY LAC ST-JEAN	02		2 147 646	559 617	135 062	58 216
13362447	CPEJ DE QUEBEC	03		5 094 359	1 018 086	160 918	198 925
13341680	CPEJ MAURICIE	04		3 182 729	675 770	214 910	67 294
13375449	CPEJ ESTRIE	05		2 730 701	445 570	81 135	38 171
13301908	CPEJ VILLE MARIE	06		5 960 421	771 231	296 626	73 810
13461165	CPEJ MONTREAL	06		12 695 256	2 156 202	313 495	302 750
13301791	CPEJ OUTAOUAIS	07		2 100 383	562 070	89 489	54 822
12725842	CPEJ ABITIBI TEMISCAMINGUE	08		1 670 026	252 772	79 649	10 214
12832861	CPEJ COTE NORD	09		1 455 968	328 520	43 707	782
12621090	CPEJ GASPESIE-ILES DE LA MADELEINE	11		1 226 548	173 254	3 310	29 815
29731882	CPEJ CHAUDIERES APPALACHES	12		2 422 972	539 331	85 751	
29731866	CPEJ DE LAVAL	13		2 025 039	434 471	44 743	
29731874	CPEJ LANAUDIERE	14		2 766 015	530 297	56 591	23 771
133012153	CPEJ DES LAURENTIDES	15		3 150 863	590 567	86 421	18 095
13483466	CPEJ DE LA MONTEREGIE	16		8 374 984	1 773 248	243 277	127 624
			TOTAL	59 293 369	11 406 264	1 988 073	1 032 329

- (1) Données non disponibles.  
(2) Rapport financier annuel des CPEJ 1993-1994, Centre d'activités 6401  
Services sociaux en vertu de la loi sur la protection de la jeunesse  
(3) Rapport financier annuel des CPEJ 1993-1994, Centre d'activités 6402  
Services sociaux aux jeunes contrevenants.  
(4) Rapport financier annuel des CPEJ 1993-1994, Centre d'activités 6403  
Adoption  
(5) Rapport financier annuel des CPEJ 1993-1994, Centre d'activités 6411  
Recherches d'antécédents et retrouvailles.



ÉTUDE DES CRÉDITS 1995-1996

MINISTÈRE DE LA SANTÉ ET DES SERVICES SOCIAUX

QUESTION NO 21

Ventilation des postes (surnuméraires, cliniques, cadres) existants au 31 mars 1994 et projetés au 31 mars 1995, pour chacune des régions régionales dans les services suivants:

- a) adoption internationale;
- b) familiale;
- c) retrouvailles et recherches d'antécédents;
- d) protection de la jeunesse;
- e) expertise à la cour supérieure.

1993 - 1994

PERSONNEL DU C.P.E.J.

Nom du C.P.E.J. : BAS ST-LAURENT		NOM DE L'ACTIVITÉ	CADRES		PERSONNEL CLINIQUE		PERSONNEL DE SOUTIEN *			TOTAL
CENTRES D'ACTIVITÉS			HIÉRARCHIQUES C.01	CONSEILLERS C.02	PROFESSIONNEL C.03	NON PROFESSIONNEL C.04	P. C.05	T. C.06	A. C.07	
6401		Services sociaux en vertu de la Loi sur la protection de la jeunesse (chap. p.-34.1)			35,90	8,80				44,70
6402		Services sociaux aux jeunes contrevenants (L.J.C.)			10,25	1,00				11,25
6403		Adoption			,50					,50
6404		Contentieux					2,00			2,00
6405		Services d'expertise psychosociale (Cour supérieure)			1,00					1,00
6406		Services sociaux aux enfants et à la famille en vertu de la Loi sur les services de santé et les services sociaux (L.Q. 1991, chap. 42)			2,50	1,50				4,00
6407		Coordination des admissions en C.R. (enfants)								
6408		Gestion	8,00	3,15						11,15
6409		Soutien						15,50		15,50
6400		PROTECTION ET SERVICES À LA JEUNESSE (L.01 à L.09)	8,00	3,15	50,85	11,30	2,00	15,5		90,80

\* P. = Professionnel    T. = Technique    A. = Autre

1993 - 1994

PERSONNEL DU C.P.E.J.

CENTRES D'ACTIVITÉS	NOM DE L'ACTIVITÉ	CADRES		PERSONNEL CLINIQUE		PERSONNEL DE SOUTIEN *			TOTAL
		HIÉRARCHIQUES C.01	CONSEILLERS C.02	PROFESSIONNEL C.03	NON PROFESSIONNEL C.04	P. C.05	T. C.06	A. C.07	
6414	Recherche d'antécédents et retrouvailles	L.11		-					-
6415	Services de médiation à la famille	L.12		,50					,50
6418	Gestion	L.13							,50
6419	Soutien	L.14					,40		,40
6410	SERVICES SOCIAUX RELIÉS AUX RECHERCHES D'ANTÉCÉDENTS, AUX RETRouvailles ET À LA MÉDIATION FAMILIALE (L.11 à L.14)	,50		,50			,40		1,40
6421	Services sociaux aux Amérindiens	L.16							-
6428	Gestion	L.17							-
6429	Soutien	L.18							-
6420	SERVICES SOCIAUX AUX AMÉRINDIENS (L.16 à L.18)	L.19							-

\* P. = Professionnel    T. = Technique    A. = Autre    L'ÉQUIVALENCE POSTES TEMPS COMPLET AU 31 MARS 1994

1993 - 1994

PERSONNEL DU C.P.E.J.

Nom du C.P.E.J. : SAGUENAY - LAC ST-JEAN - CHIBOUGAMEAU

CENTRES D'ACTIVITÉS	NOM DE L'ACTIVITÉ	CADRES		PERSONNEL CLINIQUE		PERSONNEL DE SOUTIEN *			TOTAL
		HIÉRARCHIQUES C.01	CONSEILLERS C.02	PROFESSIONNEL C.03	NON PROFESSIONNEL C.04	P. C.05	T. C.06	A. C.07	
6401	Services sociaux en vertu de la Loi sur la protection de la jeunesse (chap. p.-34.1)			39.07	2.28				41.35
6402	Services sociaux aux jeunes contrevenants (L.J.C.)			9.83					9.83
6403	Adoption			2.44	.05				2.49
6404	Contentieux					2.18			2.18
6405	Services d'expertise psychosociale (Cour supérieure)			2.12					2.12
6406	Services sociaux aux enfants et à la famille en vertu de la Loi sur les services de santé et les services sociaux (L.Q. 1991, chap. 42)			6.85	.67				7.52
6407	Coordination des admissions en C.R. (enfants)			0.50					0.50
6408	Gestion	8.92							8.92
6409	Soutien							20.22	20.22
6400	PROTECTION ET SERVICES À LA JEUNESSE (L.01 à L.09)	8.92		60.81	3.00	2.18		20.22	95.13

\* P. = Professionnel T. = Technique A. = Autre

L'ÉQUIVALENCE POSTES TEMPS COMPLET AU 31 MARS 1994

PERSONNEL DU C.P.E.J.

CENTRES D'ACTIVITÉS	NOM DE L'ACTIVITÉ	CADRES		PERSONNEL CLINIQUE		PERSONNEL DE SOUTIEN *			TOTAL
		HIÉRARCHIQUES C.01	CONSEILLERS C.02	PROFESSIONNEL C.03	NON PROFESSIONNEL C.04	P. C.05	T. C.06	A. C.07	

6414	Recherche d'antécédents et retrouvailles	L.11		.95					.95
6415	Services de médiation à la famille	L.12							
6418	Gestion	L.13	.06						.06
6419	Soutien	L.14						.55	.55
6410	SERVICES SOCIAUX RELIÉS AUX RECHERCHES D'ANTÉCÉDENTS, AUX RETROUVAILLES ET À LA MÉDIATION FAMILIALE (L.11 à L.14)	L.15	.06	.95				.55	1.56

6421	Services sociaux aux Amérindiens	L.16		.52					.52
6428	Gestion	L.17	.05						.05
6429	Soutien	L.18						.05	.05
6420	SERVICES SOCIAUX AUX AMÉRINDIENS (L.16 à L.18)	L.19	.05	.52				.05	.62

\* P. = Professionnel T. = Technique A. = Autre

L'ÉQUIVALENCE POSTES TEMPS COMPLET AU 31 MARS 1994

1993 - 1994

PERSONNEL DU C.P.E.J.

Nom du C.P.E.J. : QUEBEC

CENTRES D'ACTIVITÉS	NOM DE L'ACTIVITÉ	CADRES		PERSONNEL CLINIQUE		PERSONNEL DE SOUTIEN *			TOTAL
		HÉRARCHIQUES C.01	CONSEILLERS C.02	PROFESSIONNEL C.03	NON PROFESSIONNEL C.04	P. C.05	T. C.06	A. C.07	
6401	Services sociaux en vertu de la Loi sur la protection de la jeunesse (chap. p-34.1)			75,88	15,35				91,23
6402	Services sociaux aux jeunes contrevenants (L.J.C.)			13,85	4,95				18,80
6403	Adoption			2,09	0,88				2,97
6404	Contentieux					4,10			4,10
6405	Services d'expertise psychosociale (Cour supérieure)			2,14	0,67				2,81
6406	Services sociaux aux enfants et à la famille en vertu de la Loi sur les services de santé et les services sociaux (L.Q. 1991, chap. 42)			7,14	1,02				8,16
6407	Coordination des admissions en C.R. (enfants)			2,90	0,96				3,86
6408	Gestion	18,48							18,48
6409	Soutien					6,80	1,80	37,67	46,27
6400	PROTECTION ET SERVICES À LA JEUNESSE (L.01 à L.09)	18,48		104,00	23,83	10,90	1,80	37,67	196,68

\* P. = Professionnel    T. = Technique    A. = Autre

L'ÉQUIVALENCE POSTES TEMPS COMPLET AU 31 MARS 1994

1993 - 1994

PERSONNEL DU C.P.E.J.

CENTRES D'ACTIVITÉS	NOM DE L'ACTIVITÉ	CADRES		PERSONNEL CLINIQUE		PERSONNEL DE SOUTIEN *			TOTAL
		HIERARCHIQUES C.01	CONSEILLERS C.02	PROFESSIONNEL C.03	NON PROFESSIONNEL C.04	P. C.05	T. C.06	A. C.07	
6414	Recherche d'antécédents et retrouvailles	L.11		2,95	0,96				3,91
6415	Services de médiation à la famille	L.12		0,97	0,29				1,26
6418	Gestion	L.13							0,40
6419	Soutien	L.14						1,43	1,43
6410	SERVICES SOCIAUX RELIÉS AUX RECHERCHES D'ANTÉCÉDENTS, AUX RETROUVAILLES ET À LA MÉDIATION FAMILIALE (L.11 à L.14)	L.15	0,40	3,92	1,25			1,43	7,00
6421	Services sociaux aux Amérindiens	L.16							
6428	Gestion	L.17							
6429	Soutien	L.18							
6420	SERVICES SOCIAUX AUX AMÉRINDIENS (L.16 à L.18)	L.19							S/O

\* P. = Professionnel    T. = Technique    A. = Autre

L'ÉQUIVALENCE POSTES TEMPS COMPLET AU 31 MARS 1994

1993 - 1994

PERSONNEL DU C.P.E.J.

CENTRES D'ACTIVITÉS	NOM DE L'ACTIVITÉ	CADRES		PERSONNEL CLINIQUE		PERSONNEL DE SOUTIEN *			TOTAL
		HIÉRARCHIQUES C.01	CONSEILLERS C.02	PROFESSIONNEL C.03	NON PROFESSIONNEL C.04	P. C.05	T. C.06	A. C.07	
6414	Recherche d'antécédents et retrouvailles			1.00					1.00
6415	Services de médiation à la famille								
6418	Gestion								
6419	Soutien							1.00	1.00
6410	SERVICES SOCIAUX RELIÉS AUX RECHERCHES D'ANTÉCÉDENTS, AUX RETRouvailles ET À LA MÉDIATION FAMILIALE (L.11 à L.14)			1.00				1.00	2.00

6421	Services sociaux aux Amérindiens								
6428	Gestion	.10							.10
6429	Soutien							.10	.10
6420	SERVICES SOCIAUX AUX AMÉRINDIENS (L.16 à L.18)	.10						.10	.20

\* P. = Professionnel    T. = Technique    A. = Autre

L'ÉQUIVALENCE POSTES TEMPS COMPLET AU 31 MARS 1994



## PERSONNEL DU C.P.E.J.

Nom du C.P.E.J. : ESTRIE

CENTRES D'ACTIVITÉS	NOM DE L'ACTIVITÉ	CADRES		PERSONNEL CLINIQUE		PERSONNEL DE SOUTIEN *			TOTAL
		HÉRARCHIQUES C.01	CONSEILLERS C.02	PROFESSIONNEL C.03	NON PROFESSIONNEL C.04	P. C.05	T. C.06	A. C.07	
6401	Services sociaux en vertu de la Loi sur la protection de la jeunesse (chap. p.-34.1)			52.00	2.82				54.82
6402	Services sociaux aux jeunes contrevenants (L.J.C.)			6.80	2.00				8.80
6403	Adoption			1.00	-				1.00
6404	Contentieux					4.00	-	-	4.00
6405	Services d'expertise psychosociale (Cour supérieure)			1.70	-				1.70
6406	Services sociaux aux enfants et à la famille en vertu de la Loi sur les services de santé et les services sociaux (L.Q. 1991, chap. 42)			4.00	-				4.00
6407	Coordination des admissions en C.R. (enfants)			1.00	-				1.00
6408	Gestion	6.00	-						6.00
6409	Soutien					-	-	13.59	13.59
6400	PROTECTION ET SERVICES À LA JEUNESSE (L.01 à L.09)	6.00	-	66.50	4.82	4.00	-	13.59	94.91

\* = Professionnel    T. = Technique    A. = Autre

L'ÉQUIVALENCE POSTES TEMPS COMPLET AU 31 MARS 1994

1993 - 1994

PERSONNEL DU C.P.E.J.

CENTRES D'ACTIVITÉS	NOM DE L'ACTIVITÉ	CADRES		PERSONNEL CLINIQUE		PERSONNEL DE SOUTIEN *			TOTAL
		HÉRARCHIQUES C.01	CONSEILLERS C.02	PROFESSIONNEL C.03	NON PROFESSIONNEL C.04	P. C.05	T. C.06	A. C.07	
6414	Recherche d'antécédents et retrouvailles	L.11			1.00				1.00
6415	Services de médiation à la famille	L.12		-					-
6418	Gestion	L.13	-						-
6419	Soutien	L.14				-	-	.40	.40
6410	SERVICES SOCIAUX RELIÉS AUX RECHERCHES D'ANTÉCÉDENTS, AUX RETROUVAILLES ET À LA MÉDIATION FAMILIALE (L.11 à L.14)	L.15	-	-	1.40	-	-	-	1.40
6421	Services sociaux aux Amérindiens	L.16		-					-
6428	Gestion	L.17	-						-
6429	Soutien	L.18				-	-	-	-
6420	SERVICES SOCIAUX AUX AMÉRINDIENS (L.16 à L.18)	L.19	-	-		-	-	-	-

\* P. = Professionnel T. = Technique A. = Autre

L'ÉQUIVALENCE POSTES TEMPS COMPLET AU 31 MARS 1994

1993 - 1994

PERSONNEL DU C.P.E.J.

Nom du C.P.E.J. : VILLE-MARIE

CENTRES D'ACTIVITÉS	NOM DE L'ACTIVITÉ	CADRES		PERSONNEL CLINIQUE		PERSONNEL DE SOUTIEN *			TOTAL
		HIERARCHIQUES C.01	CONSEILLERS C.02	PROFESSIONNEL C.03	NON PROFESSIONNEL C.04	P. C.05	T. C.06	A. C.07	
6401	Services sociaux en vertu de la Loi sur la protection de la jeunesse (chap. p.-34.1)			69.18	13.91				83.09
6402	Services sociaux aux jeunes contrevenants (L.J.C.)			11	5				16
6403	Adoption			1.38	0.67				2.05
6404	Contentieux					6	1		7
6405	Services d'expertise psychosociale (Cour supérieure)			0.5					0.5
6406	Services sociaux aux enfants et à la famille en vertu de la Loi sur les services de santé et les services sociaux (L.Q. 1991, chap. 42)			24.44	10.80				
6407	Coordination des admissions en C.R. (enfants)			3					3
6408	Gestion	15.82							15.82
6409	Soutien						2.29	42.63	44.92
6400	PROTECTION ET SERVICES À LA JEUNESSE (L.01 à L.09)	15.82		109.50	30.38	6	2.29	43.63	207.62

P. = Professionnel    T. = Technique    A. = Autre

L'ÉQUIVALENCE POSTES TEMPS COMPLET AU 31 MARS 1994

1993 - 1994

PERSONNEL DU C.P.E.J.

CENTRES D'ACTIVITÉS	NOM DE L'ACTIVITÉ	CADRES		PERSONNEL CLINIQUE		PERSONNEL DE SOUTIEN *			TOTAL
		HIÉRARCHIQUES C.01	CONSEILLERS C.02	PROFESSIONNEL C.03	NON PROFESSIONNEL C.04	P. C.05	T. C.06	A. C.07	
6414	Recherche d'antécédents et retrouvailles	L.11			1.5				1.5
6415	Services de médiation à la famille	L.12							
6418	Gestion	L.13	.47						.47
6419	Soutien	L.14						1	1
6410	SERVICES SOCIAUX RELIÉS AUX RECHERCHES D'ANTÉCÉDENTS, AUX RETRouvailles ET À LA MÉDIATION FAMILIALE (L.11 à L.14)	L.15							
6421	Services sociaux aux Amérindiens	L.16							
6428	Gestion	L.17							
6429	Soutien	L.18							
6420	SERVICES SOCIAUX AUX AMÉRINDIENS (L.16 à L.18)	L.19	.47		1.5			1	2.97

P. = Professionnel    T. = Technique    A. = Autre

L'ÉQUIVALENCE POSTES TEMPS COMPLET AU 31 MARS 1994

1993-1994  
PERSONNEL DU C.P.E.J.

Nom du C.P.E.J.: MONTREAL-CENTRE

C.A.	Nom de l'activité	Cadres		Personnel clinique		Personnel de soutien			Total C.08
		Hiérarchiques C.01	Conseillers C.02	Professionnel C.03	Non Professionnel C.04	P C.05	T C.06	A C.07	
6401	Services sociaux en vertu de la Loi sur la protection de la jeunesse (chap. P-34.1)	L.01		199.33	55.26				254.59
6402	Services sociaux aux jeunes contrevenants (LJC)	L.02		29.59	14.49				44.08
6403	Adoption	L.03		4.69	2.16				6.85
6404	Contentieux	L.04				15.47			15.47
6405	Services d'expertise psychosociale (Cour supérieure)	L.05		2.42	0				2.42
6406	Services sociaux aux enfants et à la famille en vertu de la Loi sur les services de santé et sur les services sociaux (L.Q. 1991, chp. 42)	L.06		23.51	7.98				31.49
6407	Coordination des admissions en C.R. (enfants)	L.07		8.23	0.90				9.13
6408	Gestion	L.08	47.52						48.87
6409	Soutien	L.09		1.35		2.87	5.59	104.20	112.66
6400	PROTECTION ET SERVICES A LA JEUNESSE (L.01 à L.09)	L.10	47.52	1.35	80.79	18.34	5.59	104.20	525.56

\*P = Professionnel  
T = Technique  
A = Autre

L'EQUIVALENCE POSTES TEMPS COMPLETS AU 31 MARS 1994

1993-1994  
PERSONNEL DU C.P.E.J.

Nom du C..P.E.J.: MONTREAL-CENTRE

C.A.	Nom de l'activité	Cadres		Personnel clinique		Personnel de soutien			Total
		Hiérarchiques C.01	Conseillers C.02	Professionnel C.03	Non Professionnel C.04	P C.05	T C.06	A C.07	
		L.11		4.63	3.78				8.41
6414	Services d'antécédents et retrouvailles	L.12		5.52	0				5.52
6415	Services de médiation à la famille	L.13	1.13	0					1.13
6418	Gestion					0	0	7.05	7.05
6419	Soutien	L.14							
6410	SERVICE SOCIAUX RELIES AUX RECHERCHES D'ANTE- CEDENTS AUX RETROUVAILLES ET A LA MEDIATION FAMILIALE (L. 11 À L.14)	L.15	1.13	0	10.15	3.78	0	7.05	22.11
6421	Services sociaux aux Amérindiens	L.16							S/O
6428	Gestion	L.17							S/O
6429	Soutien	L.18							S/O
6420	SERVICES SOCIAUX AUX AMERINDIENS (L. 16 à L.18)	L.19							0
6431	Ressources intermédiaires et de type familial pour enfants	L.20		15.53	17.33				32.86
6438	Gestion	L.21	4.95	0					4.95
6439	Soutien	L.22				0	0	7.90	7.90
6430	RESSOURCES INTERMEDIAIRES ET DE TYPE FAMILIAL (ENCADREMENT) (L. 20 À L.22)	L.23	4.95	0	15.53	17.33	0	7.90	45.71

\*P = Professionnel  
T = Technique  
A = Autre

L'EQUIVALENCE POSTES TEMPS COMPLETS AU 31 MARS 1994

PERSONNEL DE L'ÉTABLISSEMENT

Nom du CPEJO: Centre de protection de l'enfance et de la jeunesse de l'Outaouais

Centre d'activités	Nom de l'activité	Cadres		Personnel clinique		Personnel de* soutien			Total
		Hiérarchiques	Conseillers	Professionnel	Non professionnel	P.	T.	A.	
		C.01	C.02	C.03	C.04	C.05	C.06	C.07	C.08
6401	Services sociaux en vertu de la Loi sur la protection de la jeunesse (chap. P-34.1)	L.01		(1.80) 39.99	.61				(1.80) 40.60
6402	Services sociaux aux jeunes contrevenants (L.J.C.)	L.02		9.94	0.00				9.94
6403	Adoption	L.03		1.68	0.00				1.68
6404	Contentieux	L.04		1.00	0.00	2.00	0.00	0.00	2.00
6405	Services d'expertise psychosociale (Cour Supérieure)	L.05		1.00	0.00				1.00
6406	Services sociaux aux enfants et à la famille en vertu de la Loi sur les services de santé et sur les services sociaux (chap. S-5)	L.06		5.29	.39				5.68
6407	Coordination des admissions en C.A.R. (enfants)	L.07		0.00	0.00				0.00
6408	Gestion	L.08	2.0						8.82
6409	Soutien	L.09				1.00	.75	11.61	13.36
6400	PROTECTION ET SERVICES A LA JEUNESSE (L.01 à L.09)	L.10	2.0	(1.80) 57.90	1.00	3.00	.75	11.61	(1.80) 83.08

\*P. = Professionnel  
T. = Technique  
A. = Autre

L'ÉQUIVALENCE POSTES TEMPS COMPLET AU 31 MARS 1994

1. Les chiffres entre parenthèses sont inclus dans les colonnes.

1993-1994

PERSONNEL DE L'ÉTABLISSEMENT

Nom du CPEJO: Centre de protection de l'enfance et de la jeunesse de l'Outaouais

Centre d'activités	Nom de l'activité	Cadres		Personnel clinique		Personnel de* soutien			Total
		Hiérarchiques	Conseillers	Professionnel	Non professionnel	P.	T.	A.	
		C.01	C.02	C.03	C.04	C.05	C.06	C.07	C.08
6414	Recherche d'antécédents et re-trouvailles L.11			.20	1.00				1.20
6415	Services de médiation à la famille L.12			N/A	N/A				N/A
6418	Gestion L.13	.13	0.00						0.13
6419	Soutien L.14					0.00	0.00	.24	.24
6410	SERVICES SOCIAUX RELIÉS AUX RECHERCHES D'ANTECEDENTS, AUX RETROUVAILLES ET À LA MÉDIATION FAMILIALE (L.11 à L.14) L.15	.13	0.00	0.20	1.00	0.00	0.00	.24	1.57
6421	Services sociaux aux Amérindiens L.16			-	3.00				3.00
6428	Gestion L.17	.43	0.00						.43
6429	Soutien L.18			-			0.10	1.13	1.23
6420	SERVICES SOCIAUX AUX AMÉRINDIENS (L.16 à L.18) L.19	.43	0.00	0.00	3.00	0.00	0.10	1.13	4.66

\*P. = Professionnel  
T. = Technique  
A. = Autre

L'ÉQUIVALENCE POSTES TEMPS COMPLET AU 31 MARS 1994



1993 - 1994

PERSONNEL DU C.P.E.J.

Nom du C.P.E.J. : ABITIBI-TEMISCAMINGUE

CENTRES D'ACTIVITÉS	NOM DE L'ACTIVITÉ	CADRES		PERSONNEL CLINIQUE		PERSONNEL DE SOUTIEN *			TOTAL
		HIÉRARCHIQUES C.01	CONSEILLIERS C.02	PROFESSIONNEL C.03	NON PROFESSIONNEL C.04	P. C.05	T. C.06	A. C.07	
6401	Services sociaux en vertu de la Loi sur la protection de la jeunesse (chap. p.-34.1)			29.0	6.0				35.0
6402	Services sociaux aux jeunes contrevenants (L.J.C.)			2.0	3.0				5.0
6403	Adoption			1.4					1.4
6404	Contentieux					2.0			2.0
6405	Services d'expertise psychosociale (Cour supérieure)			0.5					0.5
6406	Services sociaux aux enfants et à la famille en vertu de la Loi sur les services de santé et les services sociaux (L.Q. 1991, chap. 42)			3.0	4.0				7.0
6407	Coordination des admissions en C.R. (enfants)								
6408	Gestion								
6409	Soutien	6.8							6.8
6400	PROTECTION ET SERVICES À LA JEUNESSE (L.01 à L.09)	6.8		35.9	13.0	2.0		13.9	71.6

\* P. = Professionnel    T. = Technique    A. = Autre

L'ÉQUIVALENCE POSTES TEMPS COMPLET AU 31 MARS 1994

Nom du C.P.E.J. : MAURICIE - BOIS-FRANCS

PERSONNEL DU C.P.E.J.

CENTRES D'ACTIVITÉS	NOM DE L'ACTIVITÉ	CADRES		PERSONNEL CLINIQUE		PERSONNEL DE SOUTIEN *			TOTAL
		HIÉRARCHIQUES C.01	CONSEILLERS C.02	PROFESSIONNEL C.03	NON PROFESSIONNEL C.04	P. C.05	T. C.06	A. C.07	
6401	Services sociaux en vertu de la Loi sur la protection de la jeunesse (chap. p.-34.1)			47.35	11.30				58.65
6402	Services sociaux aux jeunes contrevenants (L.J.C.)			9.50	3.20				12.70
6403	Adoption			2.10	2.60				4.70
6404	Contentieux					3.00			3.00
6405	Services d'expertise psychosociale (Cour supérieure)			2.00					2.00
6406	Services sociaux aux enfants et à la famille en vertu de la Loi sur les services de santé et les services sociaux (L.Q. 1991, chap. 42)			4.35	6.50				10.85
6407	Coordination des admissions en C.R. (enfants)			1.00					1.00
6408	Gestion	7.10	.90						8.00
6409	Soutien					2.00		23.21	25.21
6400	PROTECTION ET SERVICES À LA JEUNESSE (L.01 à L.09)	7.10	.90	66.30	23.60	5.00		23.21	126.11

\* P. = Professionnel T. = Technique A. = Autre

L'ÉQUIVALENCE POSTES TEMPS COMPLET AU 31 MARS 1994

1993 - 1994

PERSONNEL DU C.P.E.J.

PERSONNEL DU C.F.E.J.

CENTRES D'ACTIVITÉS	NOM DE L'ACTIVITÉ	CADRES		PERSONNEL CLINIQUE			PERSONNEL DE SOUTIEN *			TOTAL
		HIÉRARCHIQUES C.01	CONSEILLERS C.02	PROFESSIONNEL C.03	NON PROFESSIONNEL C.04	P. C.05	T. C.06	A. C.07		
6414	Recherche d'antécédents et retrouvailles	L.11								
6415	Services de médiation à la famille	L.12								
6418	Gestion	L.13								
6419	Soutien	L.14								
6410	SERVICES SOCIAUX RELIÉS AUX RECHERCHES D'ANTÉCÉDENTS, AUX RETROUVAILLES ET À LA MÉDIATION FAMILIALE (L.11 à L.14)	L.15								
6421	Services sociaux aux Amérindiens	L.16		6.0	8.0					14.0
6428	Gestion	L.17	1.0						2.7	2.7
6429	Soutien	L.18								
6420	SERVICES SOCIAUX AUX AMÉRINDIENS (L.16 à L.18)	L.19	1.0	6.0	8.0				2.7	17.7

\* P. = Professionnel    T. = Technique    A. = Autre

L'ÉQUIVALENCE POSTES TEMPS COMPLET AU 31 MARS 1994

1993 - 1994

PERSONNEL DU C.P.E.J.

Nom du C.P.E.J. : COTE-NORD

CENTRES D'ACTIVITÉS	NOM DE L'ACTIVITÉ	CADRES		PERSONNEL CLINIQUE		PERSONNEL DE SOUTIEN *			TOTAL
		HIERARCHIQUES C.01	CONSEILLERS C.02	PROFESSIONNEL C.03	NON PROFESSIONNEL C.04	P. C.05	T. C.06	A. C.07	

6401	Services sociaux en vertu de la Loi sur la protection de la jeunesse (chap. p.-34.1)	L.01				28.94	.78						29.72
6402	Services sociaux aux jeunes contrevenants (L.J.C.)	L.02				6.56	.09						6.65
6403	Adoption	L.03					1.00						1.00
6404	Contentieux	L.04								1.00			1.00
6405	Services d'expertise psychosociale (Cour supérieure)	L.05				.25							.25
6406	Services sociaux aux enfants et à la famille en vertu de la Loi sur les services de santé et les services sociaux (L.Q. 1991, chap. 42)	L.06				.52	.13						.65
6407	Coordination des admissions en C.R. (enfants)	L.07											
6408	Gestion	L.08	4.95	2.00									6.95
6409	Soutien	L.09							1.00		7.23		8.23
6400	PROTECTION ET SERVICES À LA JEUNESSE (L.01 à L.09)	L.10	4.95	2.00		36.27	2.00		1.00	1.00	7.23		54.45

\* P. = Professionnel    T. = Technique    A. = Autre

L'ÉQUIVALENCE POSTES TEMPS COMPLET AU 31 MARS 1994

PERSONNEL DU C.P.E.J.

CENTRES D'ACTIVITÉS	NOM DE L'ACTIVITÉ	CADRES		PERSONNEL CLINIQUE		PERSONNEL DE SOUTIEN *			TOTAL
		HIÉRARCHIQUES C.01	CONSEILLERS C.02	PROFESSIONNEL C.03	NON PROFESSIONNEL C.04	P. C.05	T. C.06	A. C.07	

6414	Recherche d'antécédents et retrouvailles	L.11							
6415	Services de médiation à la famille	L.12							
6418	Gestion	L.13							.04
6419	Soutien	L.14							
6410	SERVICES SOCIAUX RELIÉS AUX RECHERCHES D'ANTÉCÉDENTS, AUX RETRouvailles ET À LA MÉDIATION FAMILIALE (L.11 à L.14)	L.15	.04						.04

6421	Services sociaux aux Amérindiens	L.16		3.23	1.00				4.23
6428	Gestion	L.17	.65						.65
6429	Soutien	L.18						.77	.77
6420	SERVICES SOCIAUX AUX AMÉRINDIENS (L.16 à L.18)	L.19	.65	3.23	1.00			.77	5.65

\* P. = Professionnel    T. = Technique    A. = Autre

L'ÉQUIVALENCE POSTES TEMPS COMPLET AU 31 MARS 1994

1993 - 1994

PERSONNEL DU C.P.E.J.

Nom du C.P.E.J. : GASPELIE - LES ILES

CENTRES D'ACTIVITÉS	NOM DE L'ACTIVITÉ	CADRES		PERSONNEL CLINIQUE		PERSONNEL DE SOUTIEN *			TOTAL
		HIERARCHIQUES C.01	CONSEILLERS C.02	PROFESSIONNEL C.03	NON PROFESSIONNEL C.04	P. C.05	T. C.06	A. C.07	

6401	Services sociaux en vertu de la Loi sur la protection de la jeunesse (chap. p.-34.1)	L.01				19.25	5.55						24.8
6402	Services sociaux aux jeunes contrevenants (L.J.C.)	L.02				3.20	.35						3.55
6403	Adoption	L.03				.60							.60
6404	Contentieux	L.04								2			2.00
6405	Services d'expertise psychosociale (Cour supérieure)	L.05				.40							0.40
6406	Services sociaux aux enfants et à la famille en vertu de la Loi sur les services de santé et les services sociaux (L.Q. 1991, chap. 42)	L.06				.75	.30						1.05
6407	Coordination des admissions en C.R. (enfants)	L.07											
6408	Gestion	L.08	6.75										6.75
6409	Soutien	L.09								1.6		8.4	10.00
6400	PROTECTION ET SERVICES À LA JEUNESSE (L.01 à L.09)	L.10	6.75			24.20	6.20			3.6		8.4	49.15

1993 - 1994

PERSONNEL DU C.P.E.J.

CENTRES D'ACTIVITÉS	NOM DE L'ACTIVITÉ	CADRES		PERSONNEL CLINIQUE		PERSONNEL DE SOUTIEN *			TOTAL
		HIÉRARCHIQUES C.01	CONSEILLERS C.02	PROFESSIONNEL C.03	NON PROFESSIONNEL C.04	P. C.05	T. C.06	A. C.07	

6414	Recherche d'antécédents et retrouvailles	L.11							.40
6415	Services de médiation à la famille	L.12							
6418	Gestion	L.13							
6419	Soutien	L.14						.10	.10
6410	SERVICES SOCIAUX RELIÉS AUX RECHERCHES D'ANTÉCÉDENTS, AUX RETRouvailles ET À LA MÉDIATION FAMILIALE (L.11 à L.14)	L.15		.40				.10	.50

6421	Services sociaux aux Amérindiens	L.16		2.00	2.00				4.00
6428	Gestion	L.17	1						1.00
6429	Soutien	L.18						1	1.00
6420	SERVICES SOCIAUX AUX AMÉRINDIENS (L.16 à L.18)	L.19	1		2.00			1	6.00

\* P. = Professionnel    T. = Technique    A. = Autre

L'ÉQUIVALENCE POSTES TEMPS COMPLET AU 31 MARS 1994

PERSONNEL DU C.P.E.J.

Nom du C.P.E.J. : CHAUDIERE-APPALACHES

CENTRES D'ACTIVITÉS	NOM DE L'ACTIVITÉ	CADRES		PERSONNEL CLINIQUE		PERSONNEL DE SOUTIEN *			TOTAL
		HIÉRARCHIQUES C.01	CONSEILLERS C.02	PROFESSIONNEL C.03	NON PROFESSIONNEL C.04	P. C.05	T. C.06	A. C.07	

6401	Services sociaux en vertu de la Loi sur la protection de la jeunesse (chap. p.-34.1)	L.01				34.16	11.37												45.53
6402	Services sociaux aux jeunes contrevenants (L.J.C.)	L.02				8.40	0.50												8.90
6403	Adoption	L.03				1.00	1.00												2.00
6404	Contentieux	L.04								2.80	-					0.60			3.40
6405	Services d'expertise psychosociale (Cour supérieure)	L.05				-	-												-
6406	Services sociaux aux enfants et à la famille en vertu de la Loi sur les services de santé et les services sociaux (L.Q. 1991, chap. 42)	L.06																	
6407	Coordination des admissions en C.R. (enfants)	L.07				3.32	3.63												6.95
6408	Gestion	L.08				-	-												-
6409	Soutien	L.09				10.00													10.00
6400	PROTECTION ET SERVICES À LA JEUNESSE (L.01 à L.09)	L.10								3.26	1.00					18.34			22.60
						10.00	Nil.	46.88	16.50	6.06	1.00					18.94			99.38

\* P. = Professionnel    T. = Technique    A. = Autre



## PERSONNEL DU C.P.E.J.

CENTRES D'ACTIVITÉS	NOM DE L'ACTIVITÉ	CADRES		PERSONNEL CLINIQUE		PERSONNEL DE SOUTIEN *			TOTAL
		HIERARCHIQUES C.01	CONSEILLERS C.02	PROFESSIONNEL C.03	NON PROFESSIONNEL C.04	P. C.05	T. C.06	A. C.07	

6414	Recherche d'antécédents et retrouvailles	L.11			-				-
6415	Services de médiation à la famille	L.12			-				-
6418	Gestion	L.13							-
6419	Soutien	L.14							-
6410	SERVICES SOCIAUX RELIÉS AUX RECHERCHES D'ANTÉCÉDENTS, AUX RETRouvailles ET À LA MÉDIATION FAMILIALE (L.11 à L.14)	L.15	NIL	NIL	NIL	NIL	NIL	NIL	NIL

6421	Services sociaux aux Amérindiens	L.16			-				-
6428	Gestion	L.17							-
6429	Soutien	L.18							-
6420	SERVICES SOCIAUX AUX AMÉRINDIENS (L.16 à L.18)	L.19	NIL	NIL	NIL	NIL	NIL	NIL	NIL

\* P. = Professionnel    T. = Technique    A. = Autre

L'ÉQUIVALENCE POSTES TEMPS COMPLET AU 31 MARS 1994

1993 - 1994

PERSONNEL DU C.P.E.J.

Nom du C.P.E.J. : LAVAL

CENTRES D'ACTIVITÉS	NOM DE L'ACTIVITÉ	CADRES		PERSONNEL CLINIQUE		PERSONNEL DE SOUTIEN *			TOTAL
		HIERARCHIQUES C.01	CONSEILLERS C.02	PROFESSIONNEL C.03	NON PROFESSIONNEL C.04	P. C.05	T. C.06	A. C.07	
6401	Services sociaux en vertu de la Loi sur la protection de la jeunesse (chap. p.-34.1)			33.02	12.52				45.54
6402	Services sociaux aux jeunes contrevenants (L.J.C.)			6.83	3.00				9.83
6403	Adoption			0.00	0.60				0.60
6404	Contentieux					3.00			3.00
6405	Services d'expertise psychosociale (Cour supérieure)			0.80	0.00				0.80
6406	Services sociaux aux enfants et à la famille en vertu de la Loi sur les services de santé et les services sociaux (L.Q. 1991, chap. 42)			3.14	1.88				5.02
6407	Coordination des admissions en C.R. (enfants)			1.00	0.00				1.00
6408	Gestion	2.80	3.00						5.80
6409	Soutien					0.40		17.02	17.42
6400	PROTECTION ET SERVICES À LA JEUNESSE (L.01 à L.09)	2.80	3.00	44.79	18.00	3.40		17.02	89.01

1993 - 1994

PERSONNEL DU C.P.E.J.

CENTRES D'ACTIVITÉS	NOM DE L'ACTIVITÉ	CADRES		PERSONNEL CLINIQUE		PERSONNEL DE SOUTIEN *			TOTAL
		HIERARCHIQUES C.01	CONSEILLERS C.02	PROFESSIONNEL C.03	NON PROFESSIONNEL C.04	P. C.05	T. C.06	A. C.07	
6411	Recherche d'antécédents et retrouvailles	L.11							
6412	Services de médiation à la famille	L.12		0.30	0.00				0.80
6418	Gestion	L.13							0.12
6419	Soutien	L.14						0.24	0.24
6410	SERVICES SOCIAUX RELIÉS AUX RECHERCHES D'ANTÉCÉDENTS, AUX RETRouvailles ET À LA MÉDIATION FAMILIALE (L.11 à L.14)	L.15	0.12	0.30				0.24	1.16
6421	Services sociaux aux Amérindiens	L.16							
6428	Gestion	L.17							
6429	Soutien	L.18							
6420	SERVICES SOCIAUX AUX AMÉRINDIENS (L.16 à L.18)	L.19							

\* P. = Professionnel    T. = Technique    A. = Autre

L'ÉQUIVALENCE POSTES TEMPS COMPLET AU 31 MARS 1994

1993 - 1994

PERSONNEL DU C.P.E.J.

Nom du C.P.E.J. : LANAUDIERE

CENTRES: D'ACTIVITÉS	NOM DE L'ACTIVITÉ	CADRES		PERSONNEL CLINIQUE		PERSONNEL DE SOUTIEN *			TOTAL
		HIERARCHIQUES C.01	CONSEILLERS C.02	PROFESSIONNEL C.03	NON PROFESSIONNEL C.04	P. C.05	T. C.06	A. C.07	
6401	Services sociaux en vertu de la Loi sur la protection de la jeunesse (chap. p.-34.1)			39.7	3			5 1)	47.70 <sup>1)</sup>
6402	Services sociaux aux jeunes contrevenants (L.J.C.)			9					9
6403	Adoption			.5	1				1.5
6404	Contentieux					3			3
6405	Services d'expertise psychosociale (Cour supérieure)								
6406	Services sociaux aux enfants et à la famille en vertu de la Loi sur les services de santé et les services sociaux (L.Q. 1991, chap. 42)			.9	1				1.9
6407	Coordination des admissions en C.R. (enfants)								
6408	Gestion	8							8
6409	Soutien						3	12.6	15.6
6400	PROTECTION ET SERVICES À LA JEUNESSE (L.01 à L.09)	8		50.1	5	3	3	17.6	86.7

\* P. = Professionnel    T. = Technique    A. = Autre

L'ÉQUIVALENCE POSTES TEMPS COMPLET AU 31 MARS 1994

1) 5 postes d'auxiliaires familiales inclus

**PERSONNEL DU C.P.E.J.**

CENTRES D'ACTIVITÉS	NOM DE L'ACTIVITÉ				CADRES		PERSONNEL CLINIQUE		PERSONNEL DE SOUTIEN *			TOTAL
					HIÉRARCHIQUES  C.01	CONSEILLERS  C.02	PROFESSIONNEL  C.03	NON PROFESSIONNEL C.04	P.  C.05	T.  C.06	A.  C.07	

<b>6414</b>	<b>Recherche d'antécédents et retrouvailles</b>	<b>L.11</b>				.3				.3
<b>6415</b>	<b>Services de médiation à la famille</b>	<b>L.12</b>								
<b>6418</b>	<b>Gestion</b>	<b>L.13</b>								
<b>6419</b>	<b>Soutien</b>	<b>L.14</b>								
<b>6410</b>	<b>SERVICES SOCIAUX RELIÉS AUX RECHERCHES D'ANTÉCÉDENTS, AUX RETROUVAILLES ET À LA MÉDIATION FAMILIALE (L.11 à L.14)</b>	<b>L.15</b>				.3				.3

6421	Services sociaux aux Amérindiens	L.16							
6428	Gestion	L.17	1						1
6429	Soutien	L.18							
6420	SERVICES SOCIAUX AUX AMÉRINDIENS (L.16 à L.18)	L.19	1						1 2)

• P = Professionnel    T = Technique    A. = Auire

2) Ce poste est financé par le gouvernement fédéral - Ministère des Affaires indiennes.

**PERSONNEL DU C.P.E.J.:**

**PERSONNEL DU C.P.E.J.:**

[illegible][illegible]

\* P. = Professionnel    T. = Technique    A. = Autre

L'ÉQUIVALENCE POSTES COMPLET AU 31 MARS 1994

1993 - 1994

PERSONNEL DU C.P.E.J.

CENTRES D'ACTIVITÉS	NOM DE L'ACTIVITÉ	CADRES		PERSONNEL CLINIQUE		PERSONNEL DE SOUTIEN *			TOTAL
		HIÉRARCHIQUES C.01	CONSEILLERS C.02	PROFESSIONNEL C.03	NON PROFESSIONNEL C.04	P. C.05	T. C.06	A. C.07	

6414	Recherche d'antécédents et retrouvailles	L.11		.3	0				.3
6415	Services de médiation à la famille	L.12		0	0				0
6418	Gestion	L.13	0						0
6419	Soutien	L.14				0	0	.4	.4
6410	SERVICES SOCIAUX RELIÉS AUX RECHERCHES D'ANTÉCÉDENTS, AUX RETROUVAILLES ET À LA MÉDIATION FAMILIALE (L.11 à L.14)	L.15	0	.3	0	0	0	.4	.7

6421	Services sociaux aux Amérindiens	L.16		1	1				2
6428	Gestion	L.17	0						0
6429	Soutien	L.18				0	0	1	1
6420	SERVICES SOCIAUX AUX AMÉRINDIENS (L.16 à L.18)	L.19	0	1	1	0	0	1	3

\* P. = Professionnel T. = Technique A. = Autre

L'ÉQUIVALENCE POSTES TEMPS COMPLET AU 31 MARS 1994

1993 - 1994

PERSONNEL DU C.P.E.J.

Nom du C.P.E.J. : MONTEREGIE

POSTES RECURRENTS

CENTRES D'ACTIVITÉS	NOM DE L'ACTIVITÉ	CADRES		PERSONNEL CLINIQUE		PERSONNEL DE SOUTIEN *			TOTAL
		HIÉRARCHIQUES C.01	CONSEILLIERS C.02	PROFESSIONNEL C.03	NON PROFESSIONNEL C.04	P. C.05	T. C.06	A. C.07	

6401	Services sociaux en vertu de la Loi sur la protection de la jeunesse (chap. p-34.1)	L.01				129.15	9.40				138.55
6402	Services sociaux aux jeunes contrevenants (L.J.C.)	L.02				29.05	3.08				32.13
6403	Adoption	L.03				3.79	0.30				4.09
6404	Contentieux	L.04								5.79	5.79
6405	Services d'expertise psychosociale (Cour supérieure)	L.05				0.80					0.80
6406	Services sociaux aux enfants et à la famille en vertu de la Loi sur les services de santé et les services sociaux (L.Q. 1991, chap. 42)	L.06				4.16	0.24				4.40
6407	Coordination des admissions en C.R. (enfants)	L.07				2.8					2.8
6408	Gestion	L.08		26.53							26.53
6409	Soutien	L.09							3.0	0.15	50.27
6400	PROTECTION ET SERVICES À LA JEUNESSE (L.01 à L.09)	L.10		26.53		169.75	13.02		8.79	0.15	50.27
											268.51

\* Professionnel T. = Technique A. = Autre

L'ÉQUIVALENCE POSTES TEMPS COMPLET AU 31 MARS 1994



1993 - 1994

PERSONNEL DU C.P.E.J.  
POSTES RECURRENTS

CENTRES D'ACTIVITÉS	NOM DE L'ACTIVITÉ	CADRES		PERSONNEL CLINIQUE		PERSONNEL DE SOUTIEN *			TOTAL
		HIÉRARCHIQUES C.01	CONSEILLERS C.02	PROFESSIONNEL C.03	NON PROFESSIONNEL C.04	P. C.05	T. C.06	A. C.07	
6414	Recherche d'antécédents et retrouvailles	L.11		2.93	0.16				3.09
6415	Services de médiation à la famille	L.12		0	0				0
6418	Gestion	L.13	0						0.22
6419	Soutien	L.14						0.13	0.13
6410	SERVICES SOCIAUX RELIÉS AUX RECHERCHES D'ANTÉCÉDENTS, AUX RETROUVAILLES ET À LA MÉDIATION FAMILIALE (L.11 à L.14)	L.15	0	2.93	0.16			0.13	3.14
6421	Services sociaux aux Amérindiens	L.16							
6428	Gestion	L.17							
6429	Soutien	L.18							
6420	SERVICES SOCIAUX AUX AMÉRINDIENS (L.16 à L.18)	L.19							0

\* P. = Professionnel T. = Technique A. = Autre

L'ÉQUIVALENCE POSTES TEMPS COMPLET AU 31 MARS 1994

QUESTION NO 22

Nombre de familles d'accueil, de centres d'accueil et de centres d'hébergement, de centres d'accueil et de réadaptation, de centres de jour et de maisons d'hébergement, pour chaque régie régionale, pour les catégories de personnes suivantes, s'il y a lieu, pour l'année 1993-1994:

- a) les jeunes;
- b) les adultes;
- c) les personnes âgées;
- d) les handicapés physiques;
- e) les handicapés intellectuels;
- f) les alcooliques et toxicomanes.

# **RESSOURCES DE TYPE FAMILIAL**

Région	Nbre de bénéficiaires				Nbre de ressources actives de type familial		
	Adultes	Personnes âgées	Enfants	TOTAL	Adultes & Pers. âgées	Enfants	TOTAL
01 Bas St-Laurent	447	265	286	998	196	250	446
02 Saguenay-Lac St-Jean	400	30	413	843	171	347	518
03 Québec	1 200	120	669	1 989	460	459	919
04 Mauricie-Bois-Francs	1 157	485	803	2 445	456	481	937
05 Estrie	440	163	496	1 099	192	274	466
06 Montréal-Centre	1 946	573	2 308	4 827	623	1 563	2 186
07 Outaouais	344	138	464	946	198	386	584
08 Abitibi-Témiscamingue	220	82	320	622	135	300	435
09 Côte-Nord	136	49	132	317	84	101	185
11 Gaspésie Îles-de-la-Madeleine	205	122	191	518	120	136	256
12 Chaudière-Appalaches	828	246	513	1 587	280	380	660
13 Laval	204	28	169	401	80	124	204
14 Lanaudière	404	68	429	901	539	497	1 036
15 Laurentides	319	101	546	966	126	218	344
16 Montérégie	1 217	457	955	2 629	536	824	1 360
17 Kativik	41	4	168	213	33	112	145
18 Baie James	3	4	94	101	7	73	80
<b>TOTAL</b>	<b>9 511</b>	<b>2 935</b>	<b>8 956</b>	<b>21 402</b>	<b>4 236</b>	<b>6 525</b>	<b>10 761</b>

## Réponses aux questions 22 et 23

On retrouve à l'annexe "A" le sommaire du nombre d'établissements et capacités (par région et par "Mission-Classe-Type").



**Sommaire du nombre d'établissements et capacité  
(par région et Mission-Classe-Type)**

STATISTIQUES SUR LES PERMIS D'EXPLOITATION DES ÉTABLISSEMENTS DU RÉSEAU DE LA SANTÉ ET DES SERVICES SOCIAUX

Le document comporte 1) un Sommaire du nombre d'établissements et capacités (région / MCT) et 2), de façon détaillée, la Liste des établissements (capacités/mesure/MCT/région).

Avis au lecteur ou lectrice:

- les présentes informations ont été extraites du Répertoire des établissements (Système M02MICRO, 31 octobre 1994) ;
- tous les établissements publics et privés sont présents quel que soit le mode de financement;
- le nombre total des établissements est de 797 ;
- le nombre d'enregistrements inscrits sur la banque de données est 1,547 et, la capacité totale des lits, places et usagers est 99,618 ;
- plusieurs établissements ont plus d'un enregistrement correspondant ainsi aux MCT connus et aux unités de mesure reconnues; à cet égard, en consultant la Liste des capacités des établissements à la page 1, on peut constater que l'Hôpital de Mont-Joli inc. (11871670) a neuf enregistrements distincts correspondant à une variété de MCT et d'unités de mesure;
- le Sommaire du nombre des établissements et capacités montre donc le nombre d'établissements offrant des services pertinents à une ou plusieurs MCT tout en considérant les unités de mesure reconnues (pour une région donnée et pour l'ensemble des régions);
- la Liste des établissements (capacité/mesure/MCT/région) montre, de façon exhaustive, les données selon le plus petit paramètre (unité de mesure) qui, par agrégation, permettent de constituer le Sommaire du nombre d'établissements et capacités.

**LÉGENDE- SOMMAIRE DU NOMBRE D'ÉTABLISSEMENTS & CAPACITÉS (RÉGION / MCT)**

- MCT signifie Mission-Classe-Type et identifie une série de codes pertinents.
- C.P.E.J. signifie Centre de protection de l'enfance et de la jeunesse.
- C.L.S.C. signifie Centre local de services communautaires.
- C.H. et C.R. signifient respectivement Centre hospitalier et Centre de réadaptation.
- REC. signifie région socio-sanitaire.
- NBRE signifie nombre et indique le nombre d'établissements offrant les services du Centre spécifique (MCT).
- CAPAC. réfère à la capacité totale (lits, places, usagers) du nombre d'établissements offrant les services.



SOMMAIRE DU NOMBRE D'ETABLISSEMENTS & CAPACITES ( /REGION /MCT )

MCT	DESCRIPTIF DE MCT	UNITE(S) DE MESURE	REG. 01		REG. 02		REG. 03		REG. 04		REG. 05		REG. 06		REG. 07		REG. 08		REG. 09		REG. 10	
			NBRE	CAPAC.	NBRE	CAPAC.	NBRE	CAPAC.	NBRE	CAPAC.	NBRE	CAPAC.	NBRE	CAPAC.	NBRE	CAPAC.	NBRE	CAPAC.	NBRE	CAPAC.	NBRE	CAPAC.
100	C.P.E.J.	00 Aucune	1		1		1		1		1		2		1		1		1			
200	C.L.S.C.	00 Aucune	9		7		10		12		8		30		9		6		8		3	
		36 Centre de jour	1				2		3				3									
310	C.H. Soins généraux et spécialisés	01 Lits	6	835	6	1,251	18	3,467	11	1,727	8	1,207	44	10,594	7	844	7	533	7	467	4	97
		33 Hôpital de jour					1						2		1							
		35 Hôpital à domicile			1	20	1	99					2									
		37 Lits d'hôtellerie					2	50					6	181								
320	C.H. Soins psychiatriques	38 Lits néonatalogie																				
		01 Lits	1	51	2	121	1	512					4	805			1	49				
		33 Hôpital de jour	1						1													
400	Centre d'hébergement et de soins de longue durée (C.H.S.L.D.)	36 Centre de jour																				
		01 Lits	26	2,144	25	1,558	39	4,947	44	4,051	28	2,332	115	18,268	19	1,265	13	950	10	392	1	14
		28 Lits temporaires	1	1	8	17	7	37	4	4	1	1	25	257	4	4	5	6				
		29 Places en pavillon	7	330	6	256	6	341	12	516	6	207	8	902	1	69	5	135	1	22		
		33 Hôpital de jour					4		1		1		7		1		1					
		34 Services externes									1											
510	C.R. Déficience intellectuelle	36 Centre de jour	7		7		10		8		8		28		4		5		1			
		30 Pl. foyer de groupe	2	42	2	24	3	60					2	76	1	12						
		31 Places en SAHT	2	260	4	381	3	609	2	387	3	301	6	901	1	82	1	125	1	139		
		32 Usagers	2	78	3	251	4	496	3	79	2	99	8	566	1	97	1	31				
		34 Services externes	1		2		2		2		2		7		1		1		1			
521	C.R. Déficience physique – auditive	36 Centre de jour	1				1		1		1		1									
		30 Pl. foyer de groupe																				
		31 Places en SAHT																				
		32 Usagers																				
		34 Services externes	1				1								1							
		36 Centre de jour																				

SOMMAIRE DU NOMBRE D'ETABLISSEMENTS & CAPACITES ( /REGION /MCT )

MCT	DESCRIPTIF DE MCT	UNITE(S) DE MESURE	REG. 01		REG. 02		REG. 03		REG. 04		REG. 05		REG. 06		REG. 07		REG. 08		REG. 09		REG. 10	
			NBRE	CAPAC.	NBRE	CAPAC.	NBRE	CAPAC.	NBRE	CAPAC.	NBRE	CAPAC.	NBRE	CAPAC.	NBRE	CAPAC.	NBRE	CAPAC.	NBRE	CAPAC.	NBRE	CAPAC.
522	C.R.Déficience physique – visuelle	30 Pl.foyer de groupe																				
		31 Places en SAHT																				
		32 Usagers											1	30								
		34 Services externes	1		1								1									
		36 Centre de jour																				
523	C.R.Déficience physique – motrice	30 Pl.foyer de groupe			1	6																
		31 Places en SAHT									1	105	3	31			1	8				
		32 Usagers	1	47									2	95			1	18				
		34 Services externes	1								1		4			1	10					
		36 Centre de jour															1					
530	C.R.Jeunes en difficulté d'adaptation	30 Pl.foyer de groupe	1	23																		
		31 Places en SAHT																				
		32 Usagers	1	71	3	140				6	1	27	12	457			8	30	2	33		
		34 Services externes	1		3						2	128	12	1,142			116	187	2	56		
		36 Centre de jour			2						2	2	15			1	1		2	1		
540	C.R.Mères en difficulté d'adaptation	30 Pl.foyer de groupe																				
		31 Places en SAHT																				
		32 Usagers										15	2	39								
		34 Services externes									1	1	2									
		36 Centre de jour									1	1	2									
550	C.R.Personnes alcooliques et autres personnes toxicomanes	30 Pl.foyer de groupe			1	1																
		31 Places en SAHT																				
		32 Usagers			2	54					1	44	3	228			26	10	1	15		
		34 Services externes									1	1	3			1		1				
		36 Centre de jour									1	1										
NOMBRE D'ETABLISSEMENTS PAR REGION SOCIO-SANITAIRE			38		39		61		65		45		194		33		24		17		5	

SOMMAIRE DU NOMBRE D'ETABLISSEMENTS & CAPACITES ( /REGION /MCT )

MCT	DESCRIPTIF DE MCT	UNITE(S) DE MESURE	REG. 11		REG. 12		REG. 13		REG. 14		REG. 15		REG. 16		REG. 17		REG. 18		REG. TOUTES	
			NBRE	CAPAC.	NBRE	CAPAC.	NBRE	CAPAC.	NBRE	CAPAC.	NBRE	CAPAC.	NBRE	CAPAC.	NBRE	CAPAC.	NBRE	CAPAC.	NBRE	CAPAC.
100	C.P.E.J.	00 Aucune	1		1				1		1		1		2		1		19	0
200	C.L.S.C.	00 Aucune 36 Centre de jour	8		11 1		4 1		6		7		19		2		1		160 11	0 0
310	C.H Soins généraux et spécialisés	01 Lits 33 Hôpital de jour 35 Hôpital à domicile 37 Lits d'hôtellerie 38 Lits néonatalogie	7	521	8	1,002	2	431	2	651	6	863	12	2,824	2	32	1	25	158	27,271
320	C.H Soins psychiatriques	01 Lits 33 Hôpital de jour 36 Centre de jour					1								1	22			2	0
400	Centre d'hébergement et de soins de longue durée (C.H.S.L.D.)	01 Lits 28 Lits temporaires 29 Places en pavillon 33 Hôpital de jour 34 Services externes 36 Centre de jour	12	809	45	3,030	12	1,322	18	1,706	20	1,826	64	5,639	2	18	1	7	494	51,278
510	C.R.Déficiences intellectuelle	30 Pl. foyer de groupe 31 Places en SAHT 32 Usagers 34 Services externes 36 Centre de jour	1	9	1	6			1	8	1	6							14	243
521	C.R.Déficiences physique – auditive	30 Pl. foyer de groupe 31 Places en SAHT 32 Usagers 34 Services externes 36 Centre de jour	2	82	2	378	1	230	1	189	3	397	5	1,160					37	5,611
			1	29	3	239	1	95	1	76	3	335	4	212					37	2,683
			2		2		1		1		1		4						30	0
					1						5	22	3						9	0
																			0	0
																			0	0
																			0	0
																			3	0
																			0	0

SOMMAIRE DU NOMBRE D'ETABLISSEMENTS & CAPACITES ( /REGION /MCT )

MCT	DESCRIPTIF DE MCT	UNITE(S) DE MESURE	REG. 11 NBRE	CAPAC.	REG. 12 NBRE	CAPAC.	REG. 13 NBRE	CAPAC.	REG. 14 NBRE	CAPAC.	REG. 15 NBRE	CAPAC.	REG. 16 NBRE	CAPAC.	REG. 17 NBRE	CAPAC.	REG. 18 NBRE	CAPAC.	REG. TOUTES NBRE	CAPAC.
522	C.R.Déficience physique – visuelle	30 Pl foyer de groupe																	0	0
		31 Places en SAHT											1	28					1	28
		32 Usagers																	2	34
		34 Services externes										1							6	0
		36 Centre de jour																	0	0
523	C.R.Déficience physique – motrice	30 Pl foyer de groupe																	6	64
		31 Places en SAHT																	2	123
		32 Usagers											1	11					8	402
		34 Services externes							1										11	0
		36 Centre de jour																	2	0
530	C.R.Jeunes en difficulté d'adaptation	30 Pl foyer de groupe																	28	729
		31 Places en SAHT											3	72	1	8	1	16	7	220
		32 Usagers	1	41	1	56	3	374	2	1	25	32	189	3	284				41	3,597
		34 Services externes	1	1	1				2	2	190	2	2	3					40	0
		36 Centre de jour																	17	0
540	C.R.Mères en difficulté d'adaptation	30 Pl foyer de groupe																	1	38
		31 Places en SAHT																	0	0
		32 Usagers																	5	106
		34 Services externes																	5	0
		36 Centre de jour																	5	0
550	C.R.Personnes alcooliques et autres personnes toxicomanes	30 Pl foyer de groupe																	5	43
		31 Places en SAHT	1	2	1	12													1	2
		32 Usagers	1	14								1	10	20					14	449
		34 Services externes	1																12	0
		36 Centre de jour																	2	0
NOMBRE D'ETABLISSEMENTS PAR REGION SOCIO-SANITAIRE			23		59		24		31		38		97		2		1		797	

CLIENTÈLE : U - Hébergement jeunesse		Nbre de bénéficiaires
01839	CIRC. ÉLEC.: 570 - DEUX-MONTAGNES  MAISON D'HÉBERGEMENT ACCUEIL COMMUNAUTAIRE JEUNESSE DES BASSES-LAURENTIDES  400, rue Boileau Saint-Eustache (Québec) J7R 4R7	76
TOTAL	RÉGION 15 - LAURENTIDES	176
00422	CIRC. ÉLEC.: 270 - SHEFFORD  AUBERGE SOUS MON TOIT INC. 317, rue Chapais Granby (Québec) J2G 7E7	82
01118	CIRC. ÉLEC.: 448 - TAILLON  ANTRE TEMPS LONGUEUIL SERVICE D'AIDE AUX JEUNES ADULTES 950, boul. Roland Therrien Longueuil (Québec) J4J 5H3	122
01571	CIRC. ÉLEC.: 454 - LAPORTE  HÉBERGEMENT LA C.A.S.A. (CARREFOUR D'ACCUEIL POUR LES SANS-ABRI) 1215, boul. Ste-Foy Longueuil (Québec) J4K 1X4	258
TOTAL	RÉGION 16 - MONTERÉGIE	462
NOUVEL ORGANISME		
02616	CIRC. ÉLEC.: 498 - HOCHELAGA-MAISONNEUVE  SERVICE D'INTÉGRATION À LA COLLECTIVITÉ 2587, rue Leclaire Montréal (Québec) H1V 3A8	55
TOTAL	RÉGION 06 - MONTRÉAL-CENTRE	55
TOTAL	PROVINCIAL	4273

CLIENTÈLE : U - Hébergement jeunesse		Nbre de places	Accordé 1993-94 \$
00287	CIRC. ÉLEC.: 770 - RIMOUSKI  LOISIRS DE JEUNESSE RIMOUSKI INC. 186, rue Rouleau Rimouski (Québec) G5L 5S9	10	226 856
01831	CIRC. ÉLEC.: 770 - RIMOUSKI  LE REPIT DU PASSANT INC. 205, rue St-Cyprien Rimouski (Québec) G5L 3J4	12	75 000
TOTAL	RÉGION 01 - BAS-ST-LAURENT	22	301 856
00574	CIRC. ÉLEC.: 850 - DUBUC  MAISON DE L'ESPOIR SAGUENAY LAC ST-JEAN INC. 1778, chemin du Plateau La Baie (Québec) G7B 3N8	8	160 000
TOTAL	RÉGION 02 - SAGUENAY/LAC-ST-JEAN	8	160 000
00022	CIRC. ÉLEC.: 696 - LOUIS-HÉBERT  MAISON D'HÉBERGEMENT JEUNESSE STE-FOY INC. 2808, chemin Quatre-Bourgeois Ste-Foy (Québec) G1V 1X7	9	200 000
01804	CIRC. ÉLEC.: 712 - TASCHEREAU  MAISON MARIE FRÉDÉRIC 149, rue Gamelin Québec (Québec) G1N 3W2	9	175 000
01344	CIRC. ÉLEC.: 718 - LIMOILLOU  GITE JEUNESSE BEAUPORT INC. 2706, avenue Pierre-Roy Beauport (Québec) G1E 4G3	9	200 000
TOTAL	RÉGION 03 - QUÉBEC	27	575 000

CLIENTÈLE : U - Hébergement jeunesse		Nbre de places	Accordé 1993-94 \$
01147	CIRC. ÉLEC.: 290 - DRUMMOND  MAISON HABIT-ACTION DE DRUMMONDVILLE 655, rue Lindsay Drummondville (Québec) J2B 1J1	9	224 300
01714	CIRC. ÉLEC.: 360 - ARTHABASKA  RÉSIDENCE LE HUBLOT 59, rue Monfette, bureau 244 Victoriaville (Québec) G6P 1J8	9	194 966
TOTAL	RÉGION 04 - MAURICIE/BOIS-FRANCS	18	419 266
02563	CIRC. ÉLEC.: 104 - SHERBROOKE  LA SOURCE-SOLEIL 797, rue Montcalm Sherbrooke (Québec) J1H 1J2	10	165 785
TOTAL	RÉGION 05 - ESTRIE	10	165 785
02268	CIRC. ÉLEC.: 472 - NELLIGAN  PROJET JEUNESSE DE L'OUEST DE L'ILE (AMBCAL) 17 388, chemin Ste-Marie Kirkland (Québec) H9J 2L2	9	140 000
01235	CIRC. ÉLEC.: 482 - SAINT-LAURENT  RESSOURCES JEUNESSE DE SAINT-LAURENT 1410, rue O'Brien Saint-Laurent (Québec) H4L 3W4	9	212 177
00978	CIRC. ÉLEC.: 488 - SAINT-HENRI  AUBERGE COMMUNAUTAIRE DU SUD-OUEST 5947, boul. Monk Montréal (Québec) H4E 3H5	21	255 000
01424	CIRC. ÉLEC.: 494 - SAINT-LOUIS  PASSAGES CENTRE DE SECOURS AUX JEUNES PROSTITUÉES DE MONTRÉAL 1050, avenue de l'Hôtel-de-Ville Montréal (Québec) H2X 3A6	9	195 056

CLIENTÈLE : U - Hébergement jeunesse		Nbre de places	Accordé 1993-94 \$
01514	CIRC. ÉLEC.: 494 - SAINT-LOUIS  REFUGE DES JEUNES DE MONTRÉAL 3767, rue Berri Montréal (Québec) H2L 4G7	45	150 000
00216	CIRC. ÉLEC.: 496 - STE-MARIE-ST-JACQUES  SOCIÉTÉ D'ORIENTATION DE ST-FRANCOIS D'ASSISE 1775, rue Wolfe Montréal (Québec) H2L 3J9	10	225 380
01764	CIRC. ÉLEC.: 498 - HOCHELAGA-MAISONNEUVE  HABITATIONS L'ESCALIER DE MONTRÉAL 2295, rue Desjardins Montréal (Québec) H1V 2H6	20	90 000
00269	CIRC. ÉLEC.: 498 - HOCHELAGA-MAISONNEUVE  MAISON TANGENTE 1481, avenue Desjardins Montréal (Québec) H1V 2G5	17	250 000
01480	CIRC. ÉLEC.: 502 - ROSEMONT  REGROUPEMENT DES MAISONS D'HÉBERGEMENT JEUNESSE DU QUÉBEC 5095, 9e Avenue Montréal (Québec) H1Y 2J3		60 000
00930	CIRC. ÉLEC.: 502 - ROSEMONT  SERVICE D'HÉBERGEMENT ST-DENIS INC. 6791, boul. St-Michel Montréal (Québec) H1Y 2G4	9	170 000
00821	CIRC. ÉLEC.: 516 - CRÉMAZIE  ARRÊT SOURCE INC. 10 249, avenue Christophe-Colomb Montréal (Québec) H2C 2T8	9	218 225
TOTAL	RÉGION 06 - MONTRÉAL-CENTRE	172	2 085 838



CLIENTÈLE : U - Hébergement jeunesse		Nbre de places	Accordé 1993-94 \$
01600	CIRC. ÉLEC.: 630 - HULL  LE GITE AMI 109, rue Wright Hull (Québec) J8X 2G7	28	100 000
TOTAL	RÉGION 07 - OUTAOUAIS	28	100 000
00836	CIRC. ÉLEC.: 544 - VIMONT  MAISON D'HÉBERGEMENT L'ENVOLEE 238, boul. Roi-du-Nord Laval (Québec) H7L 4R5	8	190 000
TOTAL	RÉGION 13 - LAVAL	8	190 000
00305	CIRC. ÉLEC.: 420 - JOLIETTE  MAISON D'HÉBERGEMENT JEUNESSE ROLAND GAUVREAU INC. 638, boul. Base de Roc Joliette (Québec) J6E 5P7	12	230 000
00799	CIRC. ÉLEC.: 420 - JOLIETTE  SOCIÉTÉ ACCUEIL JEUNESSE LANAUDIÈRE 1094, boul. Manseau Joliette (Québec) J6E 3G8	8	198 784
00831	CIRC. ÉLEC.: 440 - MASSON  CENTRE LE DIAPASON 1731, rue Maple Mascouche (Québec) J7L 2K9	10	200 000
01534	CIRC. ÉLEC.: 600 - ROUSSEAU  CHAUMIÈRE JEUNESSE RAWDON 3299, 14ème Avenue Rawdon (Québec) J0K 1S0	9	152 402
TOTAL	RÉGION 14 - LANAUDIÈRE	39	781 186
01141	CIRC. ÉLEC.: 560 - GROULX  MAISON LE PETIT PATRO DES BASSES LAURENTIDES (LA) 48, boul. Desjardins Est Sainte-Thérèse (Québec) J7E 1C1	9	180 000

CLIENTÈLE : U - Hébergement jeunesse		Nbre de places	Accordé 1993-94 \$
01839	CIRC. ÉLEC.: 570 - DEUX-MONTAGNES  MAISON D'HÉBERGEMENT ACCUEIL COMMUNAUTAIRE JEUNESSE DES BASSES-LAURENTIDES  400, rue Boileau Saint-Eustache (Québec) J7R 4R7	9	195 290
<b>TOTAL</b>	<b>RÉGION 15 - LAURENTIDES</b>	<b>18</b>	<b>375 290</b>
00422	CIRC. ÉLEC.: 270 - SHEFFORD  AUBERGE SOUS MON TOIT INC. 317, rue Chapais Granby (Québec) J2G 7E7	22	100 000
01118	CIRC. ÉLEC.: 448 - TAILLON  ANTRE TEMPS LONGUEUIL SERVICE D'AIDE AUX JEUNES ADUL- TES 950, boul. Roland Therrien Longueuil (Québec) J4J 5H3	8	251 280
01571	CIRC. ÉLEC.: 454 - LAPORTE  HÉBERGEMENT LA C.A.S.A. (CARREFOUR D'ACCUEIL POUR LES SANS-ABRI) 1215, boul. Ste-Foy Longueuil (Québec) J4K 1X4	20	170 000
<b>TOTAL</b>	<b>RÉGION 16 - MONTÉRÉGIE</b>	<b>50</b>	<b>521 280</b>
<b>NOUVEL ORGANISME</b>			
02616	CIRC. ÉLEC.: 498 - HOCHELAGA-MAISONNEUVE  SERVICE D'INTÉGRATION À LA COLLECTIVITÉ 2587, rue Leclaire Montréal (Québec) H1V 3A8	14	120 000
<b>TOTAL</b>	<b>RÉGION 06 - MONTRÉAL-CENTRE</b>	<b>14</b>	<b>120 000</b>
<b>TOTAL</b>	<b>PROVINCIAL</b>	<b>400</b>	<b>5 675 501</b>

CLIENTÈLE : U - Hébergement jeunesse		Nbre de bénéficiaires
00287	CIRC. ÉLEC.: 770 - RIMOUSKI  LOISIRS DE JEUNESSE RIMOUSKI INC. 186, rue Rouleau Rimouski (Québec) G5L 5S9	38
01831	CIRC. ÉLEC.: 770 - RIMOUSKI  LE REPIT DU PASSANT INC. 205, rue St-Cyprien Rimouski (Québec) G5L 3J4	267
<b>TOTAL</b>	<b>RÉGION 01 - BAS-ST-LAURENT</b>	<b>305</b>
00574	CIRC. ÉLEC.: 850 - DUBUC  MAISON DE L'ESPOIR SAGUENAY LAC ST-JEAN INC. 1778, chemin du Plateau La Baie (Québec) G7B 3N8	54
<b>TOTAL</b>	<b>RÉGION 02 - SAGUENAY/LAC-ST-JEAN</b>	<b>54</b>
00022	CIRC. ÉLEC.: 696 - LOUIS-HÉBERT  MAISON D'HÉBERGEMENT JEUNESSE STE-FOY INC. 2808, chemin Quatre-Bourgeois Ste-Foy (Québec) G1V 1X7	112
01804	CIRC. ÉLEC.: 712 - TASCHEREAU  MAISON MARIE FRÉDÉRIC 149, rue Gamelin Québec (Québec) G1N 3W2	71
01344	CIRC. ÉLEC.: 718 - LIMOILLOU  GITE JEUNESSE BEAUPORT INC. 2706, avenue Pierre-Roy Beauport (Québec) G1E 4G3	117
<b>TOTAL</b>	<b>RÉGION 03 - QUÉBEC</b>	<b>300</b>

CLIENTÈLE : U - Hébergement jeunesse		Nbre de bénéficiaires
01147	CIRC. ÉLEC.: 290 - DRUMMOND  MAISON HABIT-ACTION DE DRUMMONDVILLE 655, rue Lindsay Drummondville (Québec) J2B 1J1	65
01714	CIRC. ÉLEC.: 360 - ARTHABASKA  RÉSIDENTE LE HUBLOT 59, rue Monfette, bureau 244 Victoriaville (Québec) G6P 1J8	122
TOTAL	RÉGION 04 - MAURICIE/BOIS-FRANCS	487
02563	CIRC. ÉLEC.: 104 - SHERBROOKE  LA SOURCE-SOLEIL 797, rue Montcalm Sherbrooke (Québec) J1H 1J2	30
TOTAL	RÉGION 05 - ESTRIE	30
02268	CIRC. ÉLEC.: 472 - NELLIGAN  PROJET JEUNESSE DE L'OUEST DE L'ILE (AMBCAL) 17 388, chemin Ste-Marie Kirkland (Québec) H9J 2L2	67
01235	CIRC. ÉLEC.: 482 - SAINT-LAURENT  RESSOURCES JEUNESSE DE SAINT-LAURENT 1410, rue O'Brien Saint-Laurent (Québec) H4L 3W4	79
00978	CIRC. ÉLEC.: 488 - SAINT-HENRI  AUBERGE COMMUNAUTAIRE DU SUD-OUEST 5947, boul. Monk Montréal (Québec) H4E 3H5	71
01424	CIRC. ÉLEC.: 494 - SAINT-LOUIS  PASSAGES CENTRE DE SECOURS AUX JEUNES PROSTITUÉES DE MONTRÉAL 1050, avenue de l'Hôtel-de-Ville Montréal (Québec) H2X 3A6	97

CLIENTÈLE : U - Hébergement jeunesse		Nbre de bénéficiaires
01514	CIRC. ÉLEC.: 494 - SAINT-LOUIS  REFUGE DES JEUNES DE MONTRÉAL 3767, rue Berri Montréal (Québec) H2L 4G7	563
00216	CIRC. ÉLEC.: 496 - STE-MARIE-ST-JACQUES  SOCIÉTÉ D'ORIENTATION DE ST-FRANCOIS D'ASSISE 1775, rue Wolfe Montréal (Québec) H2L 3J9	99
01764	CIRC. ÉLEC.: 498 - HOCHELAGA-MAISONNEUVE  HABITATIONS L'ESCALIER DE MONTRÉAL 2295, rue Desjardins Montréal (Québec) H1V 2H6	50
00269	CIRC. ÉLEC.: 498 - HOCHELAGA-MAISONNEUVE  MAISON TANGENTE 1481, avenue Desjardins Montréal (Québec) H1V 2G5	215
01480	CIRC. ÉLEC.: 502 - ROSEMONT  REGROUPEMENT DES MAISONS D'HÉBERGEMENT JEUNESSE DU QUÉBEC 5095, 9e Avenue Montréal (Québec) H1Y 2J3	
00930	CIRC. ÉLEC.: 502 - ROSEMONT  SERVICE D'HÉBERGEMENT ST-DENIS INC. 6791, boul. St-Michel Montréal (Québec) H1Y 2G4	102
00821	CIRC. ÉLEC.: 516 - CRÉMAZIE  ARRÊT SOURCE INC. 10 249, avenue Christophe-Colomb Montréal (Québec) H2C 2T8	18
TOTAL	RÉGION 06 - MONTRÉAL-CENTRE	1361

CLIENTÈLE : U - Hébergement jeunesse		Nbre de bénéficiaires
01600	CIRC. ÉLEC.: 630 - HULL  LE GITE AMI 109, rue Wright Hull (Québec) J8X 2G7	905
TOTAL	RÉGION 07 - OUTAOUAIS	905
00836	CIRC. ÉLEC.: 544 - VIMONT  MAISON D'HÉBERGEMENT L'ENVOLEE 238, boul. Roi-du-Nord Laval (Québec) H7L 4R5	89
TOTAL	RÉGION 13 - LAVAL	89
00305	CIRC. ÉLEC.: 420 - JOLIETTE  MAISON D'HÉBERGEMENT JEUNESSE ROLAND GAUVREAU INC. 638, boul. Base de Roc Joliette (Québec) J6E 5P7	114
00799	CIRC. ÉLEC.: 420 - JOLIETTE  SOCIÉTÉ ACCUEIL JEUNESSE LANAUDIÈRE 1094, boul. Manseau Joliette (Québec) J6E 3G8	115
00831	CIRC. ÉLEC.: 440 - MASSON  CENTRE LE DIAPASON 1731, rue Maple Mascouche (Québec) J7L 2K9	80
01534	CIRC. ÉLEC.: 600 - ROUSSEAU  CHAUMIÈRE JEUNESSE RAWDON 3299, 14ème Avenue Rawdon (Québec) J0K 1S0	40
TOTAL	RÉGION 14 - LANAUDIÈRE	349
01141	CIRC. ÉLEC.: 560 - GROULX  MAISON LE PETIT PATRO DES BASSES LAURENTIDES (LA) 48, boul. Desjardins Est Sainte-Thérèse (Québec) J7E 1C1	100

QUESTION NO: 23

LISTE D'ATTENTE PAR CLIENTÈLE ET PAR CATÉGORIE D'ÉTABLISSEMENTS

RÉGION	PAR CLIENTÈLE					PAR CATÉGORIE D'ÉTABLISSEMENTS			
	JEUNES	PERSONNES ÂGÉES	HANDICAPÉS PHYSIQUES	HANDICAPÉS INTELLECTUELS	ALCOOLISME & TOXICOMANIE	FAMILLES D'ACCUEIL	C.H.S.L.D.	CENTRE DE RÉADAPTATION	
1	10	88	265	126	0	13	75	401	
2	65	92	118	71	N/D	N/D	N/D	N/D	
3	56	565	1 271	217	145	83	554	1 617	
4	16	207	299	86	21	61	212	356	
5	0	189	394	11	18	50	184	378	
6	314	2 041	1 237	668	296	N/D	2 041	N/D	
7	92	238	138	89	10	21	227	319	
8	4	111	369	73	2	12	99	448	
9	2	21	39	5	0	4	19	44	
10	0	3	0	5	10	5	3	10	
11	9	48	0	2	0	7	43	9	
12	16	314	0	3	0	46	282	5	
13	34	275	45	71	0	43	275	46	
14	63	163	115	250	11	N/D	163	N/D	
15	12	279	111	313	17	96	232	404	
16	110	565	108	238	131	24	545	583	
TOTAL	803	5 199	4 509	2 228	661	465	4 954	4 620	

ÉTUDE DES CRÉDITS 1995-1996

MINISTÈRE DE LA SANTÉ ET DES SERVICES SOCIAUX

QUESTION NO 23

Nombre de bénéficiaires de chacune de ces ressources ou établissements pour chacune des catégories de personnes énumérées et liste d'attente à ce jour ou au 31 mars 1995.

-----

RÉPONSE NO 23

La réponse à cette question est contenue à la réponse fournie à la question no 22.



ÉTUDE DES CRÉDITS 1995-1996

MINISTÈRE DE LA SANTÉ ET DES SERVICES SOCIAUX

QUESTION NO 24

Nombre de lits aux permis de chaque établissement par régions et nombre de lits fermés en permanence inscrits.

#### Réponse à la question 24

À l'annexe "B", on peut y voir la "liste des établissements avec les capacités par unité de mesure, par Mission-Classe-Type et par région".

Liste des établissements  
(capacité, unité de mesure, "Mission-Classe-Type" et région)



**LÉGENDE- LISTE DES ÉTABLISSEMENTS (/CAPACITÉ /MESURE / MCT /RÉGION/)**

- **CODE** signifie et identifie le code officiel de l'établissement tel qu'utilisé dans le Répertoire des établissements (M02MICRO).
- **NOM DE L'ÉTABLISSEMENT** tel qu'identifié dans le Répertoire des établissements (M02MICRO).
- **DATE\_ECH.** identifie la date d'échéance du permis d'exploitation présentement en cours.
- **REG.** signifie région socio-sanitaire.
- **MCT** identifie le code de Mission-Classe-Type.
- **MES** identifie le code d'unité de mesure tel qu'on le retrouve sur le Sommaire du nombre d'établissements.
- **CAPAC.** réfère à la capacité de l'unité de mesure retenue ainsi que de la Mission-Classe-Type.



LISTE DES ETABLISSEMENTS (/CAPACITE/MESURE/MCT/REGION)

CODE	NOM DE L'ETABLISSEMENT	DATE_ECH.	REG	MCT	MES	CAPAC.
1187-1670	HOPITAL DE MONT-JOLI INC.	1995 03 31	01	400	29	141
1187-1670	HOPITAL DE MONT-JOLI INC.	1995 03 31	01	523	34	0
1187-1670	HOPITAL DE MONT-JOLI INC.	1995 03 31	01	523	32	47
1187-1670	HOPITAL DE MONT-JOLI INC.	1995 03 31	01	522	34	0
1187-1670	HOPITAL DE MONT-JOLI INC.	1995 03 31	01	320	33	0
1187-1670	HOPITAL DE MONT-JOLI INC.	1995 03 31	01	510	32	38
1187-1670	HOPITAL DE MONT-JOLI INC.	1995 03 31	01	521	34	0
1187-1670	HOPITAL DE MONT-JOLI INC.	1995 03 31	01	400	01	303
1187-1670	HOPITAL DE MONT-JOLI INC.	1995 03 31	01	320	01	51
1228-6811	LA CORPORATION DU FOYER D'ACCUEIL DE MATANE LTEE	1995 03 31	01	400	01	106
1228-6811	LA CORPORATION DU FOYER D'ACCUEIL DE MATANE LTEE	1995 03 31	01	400	29	16
1232-3150	CENTRE HOSPITALIER D'AMQUI	1995 03 31	01	310	01	88
1232-3150	CENTRE HOSPITALIER D'AMQUI	1995 03 31	01	400	01	119
1232-3150	CENTRE HOSPITALIER D'AMQUI	1995 03 31	01	400	36	0
1232-3150	CENTRE HOSPITALIER D'AMQUI	1995 03 31	01	400	29	29
1232-8035	L'HOPITAL D'ANJOU INC.	1995 03 31	01	400	01	91
1233-0957	LE FOYER DE ST-ANTONIN INC.	1995 03 31	01	400	01	41
1237-2488	LE FOYER BEAUSEJOUR INC.	1995 03 31	01	400	36	0
1237-2488	LE FOYER BEAUSEJOUR INC.	1995 03 31	01	400	01	54
1237-2488	LE FOYER BEAUSEJOUR INC.	1995 03 31	01	400	29	24
1250-7190	CENTRE READAPTATION DEFICIENCE INTELLECTUELLE K.R.T.B.	1995 03 31	01	510	30	36
1250-7190	CENTRE READAPTATION DEFICIENCE INTELLECTUELLE K.R.T.B.	1995 03 31	01	510	36	0
1250-7190	CENTRE READAPTATION DEFICIENCE INTELLECTUELLE K.R.T.B.	1995 03 31	01	510	32	40
1250-7190	CENTRE READAPTATION DEFICIENCE INTELLECTUELLE K.R.T.B.	1995 03 31	01	510	31	95
1250-7190	CENTRE READAPTATION DEFICIENCE INTELLECTUELLE K.R.T.B.	1995 03 31	01	510	34	0
1253-0234	CENTRE HOSPITALIER REGIONAL DU GRAND-PORTAGE	1995 03 31	01	310	01	197
1253-0234	CENTRE HOSPITALIER REGIONAL DU GRAND-PORTAGE	1995 03 31	01	400	01	31
1253-1695	CENTRE JEUNESSE BAS-ST-LAURENT (C.R. RELAIS JEUNE EST)	1996 03 31	01	530	32	71
1253-1695	CENTRE JEUNESSE BAS-ST-LAURENT (C.R. RELAIS JEUNE EST)	1996 03 31	01	530	30	23
1253-1695	CENTRE JEUNESSE BAS-ST-LAURENT (C.R. RELAIS JEUNE EST)	1996 03 31	01	530	34	0
1257-6559	LES SERVICES D'ADAPTATION OSMOSE	1995 03 31	01	510	30	6
1257-6559	LES SERVICES D'ADAPTATION OSMOSE	1995 03 31	01	510	31	165
1261-1729	VILLA FRASERVILLE INC.	1995 03 31	01	400	36	0
1261-1729	VILLA FRASERVILLE INC.	1995 03 31	01	400	01	80
1268-9774	LA RESIDENCE DE MONT-JOLI INC.	1995 03 31	01	400	01	78
1268-9774	LA RESIDENCE DE MONT-JOLI INC.	1995 03 31	01	400	29	66
1268-9774	LA RESIDENCE DE MONT-JOLI INC.	1995 03 31	01	400	36	0
1269-1341	HOPITAL SAINT-JOSEPH-RIVIERE-DU-LOUP	1995 03 31	01	400	01	137
1270-3914	HOPITAL NOTRE-DAME-DU-LAC	1995 03 31	01	310	01	50
1270-3914	HOPITAL NOTRE-DAME-DU-LAC	1995 03 31	01	400	01	35
1274-1146	FOYER VILLA MARIA INC.	1995 03 31	01	400	01	78
1279-1067	VILLA SAINT-PASCAL, INC.	1995 03 31	01	400	36	0
1279-1067	VILLA SAINT-PASCAL, INC.	1995 03 31	01	400	01	82
1282-4017	LE FOYER DE RIMOUSKI INC.	1995 03 31	01	400	36	0
1282-4017	LE FOYER DE RIMOUSKI INC.	1995 03 31	01	400	01	246
1282-4017	LE FOYER DE RIMOUSKI INC.	1995 03 31	01	400	29	27
1285-0160	HOPITAL SAINT-MICHEL-DU-SQUATEC	1995 03 31	01	400	01	15
1285-0160	HOPITAL SAINT-MICHEL-DU-SQUATEC	1995 03 31	01	400	28	1
1287-4335	CENTRE D'ACCUEIL ET D'HEBERGEMENT VILLA DE LA RIVIERE	1995 03 31	01	400	01	42
1288-6222	VILLA DUBE INC.	1995 03 31	01	400	01	42
1288-6222	VILLA DUBE INC.	1995 03 31	01	400	29	27
1297-9910	CENTRE D'ACCUEIL THERESE MARTIN	1995 03 31	01	400	01	128
1319-8775	L'HOPITAL DE NOTRE-DAME-DE-FATIMA	1995 03 31	01	400	01	52

## LISTE DES ETABLISSEMENTS (/CAPACITE/MESURE/MCT/REGION)

CODE	NOM DE L'ETABLISSEMENT	DATE_ECH.	REG	MCT	MES	CAPAC.
1319-8775	L'HOPITAL DE NOTRE-DAME-DE-FATIMA	1995 03 31	01	310	01	85
1319-8775	L'HOPITAL DE NOTRE-DAME-DE-FATIMA	1995 03 31	01	400	36	0
1324-3860	CENTRE HOSPITALIER DE MATANE	1995 03 31	01	400	01	46
1324-3860	CENTRE HOSPITALIER DE MATANE	1995 03 31	01	310	01	106
1330-2732	CENTRE HOSPITALIER TROIS-PISTOLES	1995 03 31	01	400	01	125
1334-8453	CENTRE JEUNESSE DU BAS-SAINT-LAURENT	1995 03 31	01	100	00	0
1355-9729	CLSC DE LA MITIS	1995 03 31	01	200	00	0
1382-0471	CENTRE HOSPITALIER REGIONAL DE RIMOUSKI	1995 03 31	01	400	01	35
1382-0471	CENTRE HOSPITALIER REGIONAL DE RIMOUSKI	1995 03 31	01	310	01	309
1481-3392	CLSC DE MATANE	1995 03 31	01	200	36	0
1481-3392	CLSC DE MATANE	1995 03 31	01	200	00	0
1481-3418	CLSC DES FRONTIERES	1995 03 31	01	200	00	0
1481-3418	CLSC DES FRONTIERES	1995 03 31	01	400	01	25
1648-1202	CLSC LES ABOITEAUX	1995 03 31	01	200	00	0
1648-1210	CLSC TEMISCOUATA	1995 03 31	01	200	00	0
1843-9570	CLSC DE LA VALLEE	1995 03 31	01	200	00	0
1845-0999	CLSC DE L'ESTUAIRE	1996 03 31	01	200	00	0
1855-7082	MANOIR DE CAROLINE INC.	1996 03 31	01	400	01	85
1856-8307	CLSC DES BASQUES	1995 03 31	01	200	00	0
2311-9837	CLSC RIVIERES ET MAREES	1995 03 31	01	200	00	0
2640-6892	FOYER STE-BERNADETTE INC.	1995 03 31	01	400	01	24
2973-8762	FOYER ST-CYPRIEN (1993) INC.	1995 03 31	01	400	01	48



LISTE DES ETABLISSEMENTS (/CAPACITE/MESURE/MCT/REGION)

CODE	NOM DE L'ETABLISSEMENT	DATE_ECH.	REG	MCT	MES	CAPAC.
1163-4029	CENTRE PROTECTION ENFANCE JEUNESSE SAGUENAY-LAC-ST-JEAN	1995 03 31	02	100	00	0
1229-9947	LE DOMAINE DU BEL AGE DE SAINT-COEUR-DE-MARIE	1995 03 31	02	400	01	34
1229-9947	LE DOMAINE DU BEL AGE DE SAINT-COEUR-DE-MARIE	1995 03 31	02	400	28	1
1231-4878	HOTEL-DIEU D'ALMA (1964)	1995 03 31	02	400	01	30
1231-4878	HOTEL-DIEU D'ALMA (1964)	1995 03 31	02	310	01	195
1231-4910	FOYER NORMANDIE D'ALMA INC.	1995 03 31	02	400	36	0
1231-4910	FOYER NORMANDIE D'ALMA INC.	1995 03 31	02	400	28	2
1231-4910	FOYER NORMANDIE D'ALMA INC.	1995 03 31	02	400	01	57
1235-7166	FOYER DE BAGOTVILLE	1995 03 31	02	400	01	51
1235-7166	FOYER DE BAGOTVILLE	1995 03 31	02	400	36	0
1235-7711	HOPITAL DE LA BAIE DES HA! HA! INC.	1995 03 31	02	400	01	59
1235-7711	HOPITAL DE LA BAIE DES HA! HA! INC.	1995 03 31	02	310	01	43
1235-7786	FOYER ST-JOSEPH DE LA BAIE INC.	1995 03 31	02	400	28	2
1235-7786	FOYER ST-JOSEPH DE LA BAIE INC.	1995 03 31	02	400	01	53
1237-1621	BEAUMANOIR DE CHICOUTIMI INC.	1995 03 31	02	400	28	4
1237-1621	BEAUMANOIR DE CHICOUTIMI INC.	1995 03 31	02	400	01	97
1237-1621	BEAUMANOIR DE CHICOUTIMI INC.	1995 03 31	02	400	36	0
1239-9895	LE DOMAINE DU BON TEMPS	1995 03 31	02	400	01	63
1239-9895	LE DOMAINE DU BON TEMPS	1995 03 31	02	400	28	2
1240-2145	LE FOYER DE LAC BOUCHETTE INC.	1995 03 31	02	400	01	38
1240-2145	LE FOYER DE LAC BOUCHETTE INC.	1995 03 31	02	400	29	20
1245-9327	INSTITUT LA CHESNAIE INC.	1995 03 31	02	530	34	0
1245-9327	INSTITUT LA CHESNAIE INC.	1995 03 31	02	530	32	57
1245-9327	INSTITUT LA CHESNAIE INC.	1995 03 31	02	550	30	1
1246-0762	HOPITAL DE CHICOUTIMI INC.	1995 03 31	02	310	01	519
1246-0762	HOPITAL DE CHICOUTIMI INC.	1995 03 31	02	310	37	20
1246-0762	HOPITAL DE CHICOUTIMI INC.	1995 03 31	02	400	01	60
1250-7414	FOYER ST-CYRILLE DE NORMANDIN INC.	1995 03 31	02	400	29	18
1250-7414	FOYER ST-CYRILLE DE NORMANDIN INC.	1995 03 31	02	400	01	24
1251-7009	LE FOYER DELAGE INC.	1995 03 31	02	400	01	103
1251-7009	LE FOYER DELAGE INC.	1995 03 31	02	400	36	0
1253-0275	HOTEL-DIEU DE ROBERVAL	1995 03 31	02	320	01	45
1253-0275	HOTEL-DIEU DE ROBERVAL	1995 03 31	02	400	01	128
1253-0275	HOTEL-DIEU DE ROBERVAL	1995 03 31	02	550	32	15
1253-0275	HOTEL-DIEU DE ROBERVAL	1995 03 31	02	310	01	187
1254-2320	CENTRE D'ACCUEIL DE LA DORE INC.	1995 03 31	02	400	01	21
1262-5281	LA CORPORATION DE L'INSTITUT ST-GEORGES INC.	1995 03 31	02	530	34	0
1262-5281	LA CORPORATION DE L'INSTITUT ST-GEORGES INC.	1995 03 31	02	530	32	72
1262-5281	LA CORPORATION DE L'INSTITUT ST-GEORGES INC.	1995 03 31	02	530	36	0
1268-1649	CENTRES FAMILIAUX DU SAGUENAY - LAC ST-JEAN	1995 03 31	02	530	36	0
1268-1649	CENTRES FAMILIAUX DU SAGUENAY - LAC ST-JEAN	1995 03 31	02	530	32	11
1268-1649	CENTRES FAMILIAUX DU SAGUENAY - LAC ST-JEAN	1995 03 31	02	530	34	0
1272-2591	L'OASIS DE MISTASSINI, INC.	1995 03 31	02	400	36	0
1272-2591	L'OASIS DE MISTASSINI, INC.	1995 03 31	02	400	01	64
1272-2591	L'OASIS DE MISTASSINI, INC.	1995 03 31	02	400	29	30
1273-1733	LA VILLA DES LYS INC	1995 03 31	02	523	30	6
1273-1733	LA VILLA DES LYS INC.	1995 03 31	02	510	30	6
1273-1733	LA VILLA DES LYS INC	1995 03 31	02	510	34	0
1273-1733	LA VILLA DES LYS INC.	1995 03 31	02	510	31	45
1273-1733	LA VILLA DES LYS INC.	1995 03 31	02	510	32	37

LISTE DES ETABLISSEMENTS (/CAPACITE/MESURE/MCT/REGION)

CODE	NOM DE L'ETABLISSEMENT	DATE_ECH.	REG	MCT	MES	CAPAC.
1278-7032	LE FOYER DE LA PAIX INC.	1995 03 31	02	400	29	20
1278-7032	LE FOYER DE LA PAIX INC.	1995 03 31	02	400	01	44
1278-7032	LE FOYER DE LA PAIX INC.	1995 03 31	02	400	28	2
1278-7032	LE FOYER DE LA PAIX INC.	1995 03 31	02	400	36	0
1281-1279	INSTITUT ROLAND SAUCIER	1995 03 31	02	400	29	63
1281-1279	INSTITUT ROLAND SAUCIER	1995 03 31	02	510	30	18
1281-1279	INSTITUT ROLAND SAUCIER	1995 03 31	02	320	01	76
1281-1279	INSTITUT ROLAND SAUCIER	1995 03 31	02	400	01	10
1308-4033	CENTRE HOSPITALIER DE DOLBEAU	1995 03 31	02	400	01	19
1308-4033	CENTRE HOSPITALIER DE DOLBEAU	1995 03 31	02	310	01	106
1321-7385	CENTRE D'ENTRAINEMENT A LA VIE DE CHICOUTIMI INC.	1995 03 31	02	522	34	0
1321-7385	CENTRE D'ENTRAINEMENT A LA VIE DE CHICOUTIMI INC.	1995 03 31	02	510	31	63
1321-7385	CENTRE D'ENTRAINEMENT A LA VIE DE CHICOUTIMI INC.	1995 03 31	02	510	32	56
1321-7385	CENTRE D'ENTRAINEMENT A LA VIE DE CHICOUTIMI INC.	1995 03 31	02	510	34	0
1330-1593	CENTRE HOSPITALIER JONQUIERE	1995 03 31	02	400	01	60
1330-1593	CENTRE HOSPITALIER JONQUIERE	1995 03 31	02	310	01	201
1330-1593	CENTRE HOSPITALIER JONQUIERE	1995 03 31	02	550	32	39
1330-1627	CENTRE HOSPITALIER DE METABETCHOUAN	1995 03 31	02	400	28	1
1330-1627	CENTRE HOSPITALIER DE METABETCHOUAN	1995 03 31	02	400	01	238
1339-1024	LE CLAIRE FONTAINE	1993 03 31	02	400	01	9
1339-1024	LE CLAIRE FONTAINE	1993 03 31	02	510	31	185
1339-1024	LE CLAIRE FONTAINE	1993 03 31	02	510	32	158
1339-1024	LE CLAIRE FONTAINE	1993 03 31	02	400	29	105
1355-2450	C.E.D.A.P. LAC ST-JEAN INC.	1995 03 31	02	510	31	88
1358-2218	CLSC SAGUENAY-NORD	1995 03 31	02	200	00	0
1360-4772	CLSC DES PRES-BLEUS	1995 03 31	02	200	00	0
1632-1440	FOYER ST-JOSEPH D'ALBANEL INC.	1995 03 31	02	400	01	24
1680-2621	CONSEIL DES MONTAGNAIS DU LAC ST-JEAN	1995 03 31	02	400	01	20
1841-4532	CLSC LE NOROIS	1995 03 31	02	200	00	0
1842-4747	CLSC DES CHUTES	1995 03 31	02	200	00	0
2171-1569	CLSC DU FJORD	1996 03 31	02	200	00	0
2318-2884	FOYER ST-FRANCOIS INC.	1995 03 31	02	400	01	44
2325-2646	CLSC DES COTEAUX	1996 03 31	02	200	00	0
2325-2901	CLSC DE LA JONQUIERE	1996 03 31	02	200	00	0
2736-3506	CENTRE GERONTOLOGIQUE JONQUIERE	1995 03 31	02	400	36	0
2736-3506	CENTRE GERONTOLOGIQUE JONQUIERE	1995 03 31	02	400	01	208
2736-3506	CENTRE GERONTOLOGIQUE JONQUIERE	1995 03 31	02	400	28	3

LISTE DES ETABLISSEMENTS (/CAPACITE/MESURE/MCT/REGION)

CODE	NOM DE L'ETABLISSEMENT	DATE_ECH.	REG	MCT	MES	CAPAC.
1188-8062	CENTRE HOSPITALIER ROBERT GIFFARD	1995 03 31	03	510	30	4
1188-8062	CENTRE HOSPITALIER ROBERT GIFFARD	1995 03 31	03	400	36	0
1188-8062	CENTRE HOSPITALIER ROBERT GIFFARD	1995 03 31	03	400	29	48
1188-8062	CENTRE HOSPITALIER ROBERT GIFFARD	1995 03 31	03	400	01	776
1188-8062	CENTRE HOSPITALIER ROBERT GIFFARD	1995 03 31	03	510	32	222
1188-8062	CENTRE HOSPITALIER ROBERT GIFFARD	1995 03 31	03	310	01	35
1188-8062	CENTRE HOSPITALIER ROBERT GIFFARD	1995 03 31	03	320	01	512
1226-7365	LES CENTRES JEUNESSE DE QUEBEC-CENTRE JEUNESSE DE TILLY	1995 03 31	03	530	32	60
1228-6563	CENTRE DE READAPTATION CINQUIEME SAISON	1995 03 31	03	530	30	9
1228-6563	CENTRE DE READAPTATION CINQUIEME SAISON	1995 03 31	03	530	32	144
1228-6563	CENTRE DE READAPTATION CINQUIEME SAISON	1995 03 31	03	530	34	0
1232-8514	HOPITAL SAINTE-ANNE-DE-BEAUPRE	1995 03 31	03	400	28	1
1232-8514	HOPITAL SAINTE-ANNE-DE-BEAUPRE	1995 03 31	03	400	36	0
1232-8514	HOPITAL SAINTE-ANNE-DE-BEAUPRE	1995 03 31	03	310	01	34
1232-8514	HOPITAL SAINTE-ANNE-DE-BEAUPRE	1995 03 31	03	400	01	140
1239-9820	LA CORPORATION NOTRE-DAME DE BON-SECOURS	1995 03 31	03	400	01	20
1240-9991	SAINT BRIGID'S HOME INC.	1995 03 31	03	400	01	162
1243-1607	CENTRE CARDINAL VILLENEUVE INC.	1995 03 31	03	523	32	34
1243-4502	CLSC DE PORTNEUF	1995 03 31	03	200	00	0
1243-4502	CLSC DE PORTNEUF	1995 03 31	03	200	36	0
1245-3890	LE FOYER DE CHARLESBOURG INC.	1995 03 31	03	400	36	0
1245-3890	LE FOYER DE CHARLESBOURG INC.	1995 03 31	03	400	01	91
1245-3981	INSTITUT DES SOURDS DE CHARLESBOURG INC.	1995 03 31	03	521	34	0
1245-8378	CENTRE HOSPITALIER NOTRE-DAME DU CHEMIN INC.	1995 03 31	03	400	01	50
1246-3824	HOPITAL CHRIST-ROI	1995 03 31	03	400	01	21
1246-3824	HOPITAL CHRIST-ROI	1995 03 31	03	310	01	179
1253-0226	L'HOTEL DIEU DE QUEBEC	1995 03 31	03	400	01	53
1253-0226	L'HOTEL DIEU DE QUEBEC	1995 03 31	03	310	37	99
1253-0226	L'HOTEL DIEU DE QUEBEC	1995 03 31	03	310	01	476
1254-0084	PAVILLON SAINT-DOMINIQUE	1995 03 31	03	400	01	142
1257-6138	CENTRE HOSPITALIER COURCHESNE	1995 03 31	03	310	01	50
1257-6138	CENTRE HOSPITALIER COURCHESNE	1995 03 31	03	200	00	0
1257-6138	CENTRE HOSPITALIER COURCHESNE	1995 03 31	03	400	01	17
1257-6138	CENTRE HOSPITALIER COURCHESNE	1995 03 31	03	400	33	0
1261-0366	LES AUXILIAIRES FRANCISCAINES	1995 03 31	03	400	01	17
1261-9565	CENTRE D'ACCUEIL L'ESCALE	1995 03 31	03	530	36	0
1261-9565	CENTRE D'ACCUEIL L'ESCALE	1995 03 31	03	530	34	0
1261-9565	CENTRE D'ACCUEIL L'ESCALE	1995 03 31	03	530	30	18
1261-9565	CENTRE D'ACCUEIL L'ESCALE	1995 03 31	03	530	32	84
1264-8408	L'HOPITAL JEFFERY HALE	1995 03 31	03	400	01	20
1264-8408	L'HOPITAL JEFFERY HALE	1995 03 31	03	310	01	145
1269-1408	CENTRE HOSPITALIER ST-JOSEPH DE LA MALBAIE	1995 03 31	03	310	01	56
1272-1429	LE CENTRE HOSPITALIER DE L'UNIVERSITE LAVAL	1995 03 31	03	310	33	0
1272-1429	LE CENTRE HOSPITALIER DE L'UNIVERSITE LAVAL	1995 03 31	03	400	36	0
1272-1429	LE CENTRE HOSPITALIER DE L'UNIVERSITE LAVAL	1995 03 31	03	400	01	106
1272-1429	LE CENTRE HOSPITALIER DE L'UNIVERSITE LAVAL	1995 03 31	03	310	01	352
1272-1429	LE CENTRE HOSPITALIER DE L'UNIVERSITE LAVAL	1995 03 31	03	310	38	16
1272-5172	FOYER DE LORETTEVILLE INC.	1995 03 31	03	400	36	0
1272-5172	FOYER DE LORETTEVILLE INC.	1995 03 31	03	400	29	66
1272-5172	FOYER DE LORETTEVILLE INC.	1995 03 31	03	400	28	2
1272-5172	FOYER DE LORETTEVILLE INC.	1995 03 31	03	400	01	66
1283-0162	CLINIQUE ROY-ROUSSEAU	1995 03 31	03	310	01	140
1283-0162	CLINIQUE ROY-ROUSSEAU	1995 03 31	03	510	36	0

# LISTE DES ETABLISSEMENTS (/CAPACITE/MESURE/MCT/REGION)

CODE	NOM DE L'ETABLISSEMENT	DATE_ECH.	REG	MCT	MES	CAPAC.
1289-3749	CENTRE HEBERGEMENT NOTRE-DAME-DE-LOURDES ET ST-CHARLES	1995 03 31	03	400	01	228
1289-3749	CENTRE HEBERGEMENT NOTRE-DAME-DE-LOURDES ET ST-CHARLES	1995 03 31	03	400	29	161
1289-3749	CENTRE HEBERGEMENT NOTRE-DAME-DE-LOURDES ET ST-CHARLES	1995 03 31	03	400	36	0
1296-5208	MONT D'YOUVILLE	1995 03 31	03	530	32	138
1296-5208	MONT D'YOUVILLE	1995 03 31	03	530	34	0
1300-2514	LA CLAIRIERE DE QUEBEC	1995 03 31	03	550	32	4
1300-2514	LA CLAIRIERE DE QUEBEC	1995 03 31	03	550	34	0
1300-2514	LA CLAIRIERE DE QUEBEC	1995 03 31	03	200	00	0
1300-2514	LA CLAIRIERE DE QUEBEC	1995 03 31	03	540	36	0
1300-2514	LA CLAIRIERE DE QUEBEC	1995 03 31	03	550	38	0
1300-2514	LA CLAIRIERE DE QUEBEC	1995 03 31	03	540	34	0
1300-2514	LA CLAIRIERE DE QUEBEC	1995 03 31	03	540	32	40
1302-7073	CENTRE HOSPITALIER ST-SACREMENT LTEE	1995 03 31	03	400	01	83
1311-1232	CORPORATION DU CENTRE HOSPITALIER CHAUVEAU	1995 03 31	03	310	01	108
1311-1232	CORPORATION DU CENTRE HOSPITALIER CHAUVEAU	1995 03 31	03	400	01	8
1315-0877	CLSC DE LA BASSE-VILLE	1995 03 31	03	200	00	0
1316-3092	HOPITAL DE L'ENFANT-JESUS	1995 03 31	03	400	28	26
1316-3092	HOPITAL DE L'ENFANT-JESUS	1995 03 31	03	310	01	479
1316-3092	HOPITAL DE L'ENFANT-JESUS	1995 03 31	03	400	36	0
1316-3092	HOPITAL DE L'ENFANT-JESUS	1995 03 31	03	400	01	624
1316-3092	HOPITAL DE L'ENFANT-JESUS	1995 03 31	03	400	33	0
1321-4986	CENTRE LOUIS-HEBERT	1995 03 31	03	522	32	4
1321-4986	CENTRE LOUIS-HEBERT	1995 03 31	03	400	28	3
1321-4986	CENTRE LOUIS-HEBERT	1995 03 31	03	400	01	52
1321-4986	CENTRE LOUIS-HEBERT	1995 03 31	03	522	34	0
1331-1360	CENTRE HOSPITALIER DE CHARLEVOIX	1995 03 31	03	510	32	200
1331-1360	CENTRE HOSPITALIER DE CHARLEVOIX	1995 03 31	03	400	29	32
1331-1360	CENTRE HOSPITALIER DE CHARLEVOIX	1995 03 31	03	510	31	135
1331-1360	CENTRE HOSPITALIER DE CHARLEVOIX	1995 03 31	03	400	01	275
1331-1360	CENTRE HOSPITALIER DE CHARLEVOIX	1995 03 31	03	310	01	43
1331-1360	CENTRE HOSPITALIER DE CHARLEVOIX	1995 03 31	03	400	36	0
1336-2447	CPEJ DE QUEBEC	1995 03 31	03	100	00	0
1350-8742	HOPITAL DU SAINT-SACREMENT	1995 03 31	03	310	01	414
1350-8742	HOPITAL DU SAINT-SACREMENT	1995 03 31	03	400	01	47
1359-9352	SERVICES BARBARA-ROURKE (ADAPTATION-READAPTATION)	1995 03 31	03	510	31	119
1359-9352	SERVICES BARBARA-ROURKE (ADAPTATION-READAPTATION)	1995 03 31	03	510	32	60
1359-9352	SERVICES BARBARA-ROURKE (ADAPTATION-READAPTATION)	1995 03 31	03	510	34	0
1359-9352	SERVICES BARBARA-ROURKE (ADAPTATION-READAPTATION)	1995 03 31	03	510	30	28
1362-3616	HOPITAL LAVAL	1995 03 31	03	400	01	30
1362-3616	HOPITAL LAVAL	1995 03 31	03	310	01	340
1372-4042	MADAME JEANNE D'ARC FORTIN	1995 03 31	03	400	01	15
1372-6971	HOPITAL GENERAL DE QUEBEC	1995 03 31	03	400	01	397
1372-6971	HOPITAL GENERAL DE QUEBEC	1995 03 31	03	400	33	0
1372-7086	HOTEL-DIEU DU SACRE COEUR DE JESUS DE QUEBEC	1995 03 31	03	400	01	71
1372-7086	HOTEL-DIEU DU SACRE COEUR DE JESUS DE QUEBEC	1995 03 31	03	310	01	49
1372-7227	HOPITAL SAINT-FRANCOIS D'ASSISE	1995 03 31	03	310	38	34
1372-7227	HOPITAL SAINT-FRANCOIS D'ASSISE	1995 03 31	03	400	01	469
1372-7227	HOPITAL SAINT-FRANCOIS D'ASSISE	1995 03 31	03	310	01	542
1372-7227	HOPITAL SAINT-FRANCOIS D'ASSISE	1995 03 31	03	400	36	0
1372-7227	HOPITAL SAINT-FRANCOIS D'ASSISE	1995 03 31	03	400	28	1
1373-2391	LES SOEURS DE SAINT-FRANCOIS-D'ASSISE	1995 03 31	03	400	01	30

LISTE DES ETABLISSEMENTS (/CAPACITE/MESURE/MCT/REGION)

CODE	NOM DE L'ETABLISSEMENT	DATE_ECH.	REG	MCT	MES	CAPAC.
1463-4315	LE PHARE C.S.R. JEUNESSE C.L.S.C. SAINTE-FOY SILLERY	1995 03 31	03	530	30	27
1463-4315	LE PHARE C.S.R. JEUNESSE C.L.S.C. SAINTE-FOY SILLERY	1995 03 31	03	530	34	0
1463-4315	LE PHARE C.S.R. JEUNESSE C.L.S.C. SAINTE-FOY SILLERY	1995 03 31	03	530	36	0
1463-4315	LE PHARE C.S.R. JEUNESSE C.L.S.C. SAINTE-FOY SILLERY	1995 03 31	03	200	00	0
1463-4315	LE PHARE C.S.R. JEUNESSE C.L.S.C. SAINTE-FOY SILLERY	1995 03 31	03	530	32	12
1476-6299	CLSC LAURENTIEN	1995 03 31	03	200	36	0
1476-6299	CLSC LAURENTIEN	1995 03 31	03	200	00	0
1632-2059	LA MAISON MICHEL SARRAZIN	1995 03 31	03	310	01	15
1638-1527	CENTRE FRANCOIS-CHARON	1995 03 31	03	523	32	163
1638-1527	CENTRE FRANCOIS-CHARON	1995 03 31	03	523	36	0
1638-1527	CENTRE FRANCOIS-CHARON	1995 03 31	03	523	34	0
1638-1527	CENTRE FRANCOIS-CHARON	1995 03 31	03	523	30	19
1648-0329	CLSC LA SOURCE	1995 03 31	03	200	00	0
1648-0329	CLSC LA SOURCE	1995 03 31	03	510	32	14
1680-2522	CONSEIL DE LA NATION HURONNE WENDAT	1995 03 31	03	400	01	9
2162-9399	CENTRE D'HEBERGEMENT SAINT-JOSEPH INC.	1995 03 31	03	400	01	30
2168-7066	CLSC DE LA JACQUES-CARTIER	1995 03 31	03	200	00	0
2319-0218	LE CENTRE D'ACCUEIL NAZARETH INC.	1995 03 31	03	400	01	75
2325-2844	CLSC ORLEANS	1995 03 31	03	200	00	0
2356-1855	HABITATION GRANDE ALLEE	1995 03 31	03	400	01	78
2540-9400	CLSC CHARLEVOIX	1995 03 31	03	200	00	0
2545-7094	HOPITAL STE-MONIQUE (1988) INC.	1995 03 31	03	400	01	58
2547-7779	FOYER NOTRE-DAME DE FOY INC.	1996 03 31	03	400	01	18
2745-1285	JARDINS DU HAUT SAINT-LAURENT (1992) INC.	1996 03 31	03	400	01	110
2750-8456	CENTRE HOSPITALIER ST-JEAN-EUDES INC.	1995 03 31	03	400	01	64
2869-4321	CENTRE HOSPITALIER ST-FRANCOIS INC.	1995 03 31	03	400	01	29
2887-6449	MADAME FRANCOISE LEGAULT ET MADAME SUZANNE LEGAULT	1995 03 31	03	400	01	9
3101-7882	CENTRE DE READAPTATION LA TRIADE	1995 03 31	03	510	31	355
3101-7882	CENTRE DE READAPTATION LA TRIADE	1995 03 31	03	510	30	28
3101-7882	CENTRE DE READAPTATION LA TRIADE	1995 03 31	03	510	34	0
3105-6005	CENTRE REGIONAL D'HEBERGEMENT ET DE SANTE DE PORTNEUF	1995 03 31	03	400	33	0
3105-6005	CENTRE REGIONAL D'HEBERGEMENT ET DE SANTE DE PORTNEUF	1995 03 31	03	400	28	3
3105-6005	CENTRE REGIONAL D'HEBERGEMENT ET DE SANTE DE PORTNEUF	1995 03 31	03	400	01	343
3105-6005	CENTRE REGIONAL D'HEBERGEMENT ET DE SANTE DE PORTNEUF	1995 03 31	03	400	29	21
3105-6005	CENTRE REGIONAL D'HEBERGEMENT ET DE SANTE DE PORTNEUF	1995 03 31	03	310	01	12
3105-7581	CHSLD DE LA MRC DE CHARLEVOIX-EST	1995 03 31	03	400	36	0
3105-7581	CHSLD DE LA MRC DE CHARLEVOIX-EST	1995 03 31	03	400	28	1
3105-7581	CHSLD DE LA MRC DE CHARLEVOIX-EST	1995 03 31	03	400	01	136
3105-7581	CHSLD DE LA MRC DE CHARLEVOIX-EST	1995 03 31	03	400	29	13

# LISTE DES ETABLISSEMENTS (/CAPACITE/MESURE/MCT/REGION)

CODE	NOM DE L'ETABLISSEMENT	DATE_ECH.	REG	MCT	MES	CAPAC.
1188-8728	CENTRE DE READAPTATION DU LAC EDOUARD	1995 03 31	04	510	34	0
1188-8728	CENTRE DE READAPTATION DU LAC EDOUARD	1995 03 31	04	510	31	35
1188-8728	CENTRE DE READAPTATION DU LAC EDOUARD	1995 03 31	04	510	32	5
1225-9032	MONSIEUR REAL LAVERTU	1995 03 31	04	400	01	38
1227-7554	FOYER JOSEPH-DENYS INC.	1995 03 31	04	400	29	18
1227-7554	FOYER JOSEPH-DENYS INC.	1995 03 31	04	400	36	0
1227-7554	FOYER JOSEPH-DENYS INC.	1995 03 31	04	400	01	122
1228-8787	LE CENTRE D'ACCUEIL DE LOUISEVILLE INC.	1995 03 31	04	400	01	128
1228-8787	LE CENTRE D'ACCUEIL DE LOUISEVILLE INC.	1995 03 31	04	400	36	0
1228-8787	LE CENTRE D'ACCUEIL DE LOUISEVILLE INC.	1995 03 31	04	400	28	1
1228-8845	CENTRE D'ACCUEIL DE ST-NARCISSE INC.	1995 03 31	04	400	01	37
1234-1079	HOTEL-DIEU D'ARTHABASKA	1995 03 31	04	310	01	266
1234-1079	HOTEL-DIEU D'ARTHABASKA	1995 03 31	04	400	01	23
1237-4021	FOYER ROMAIN BECQUET INC.	1995 03 31	04	400	01	40
1247-3468	CENTRE D'ACCUEIL NOR-VAL	1995 03 31	04	510	32	24
1247-3468	CENTRE D'ACCUEIL NOR-VAL	1995 03 31	04	510	36	0
1248-3319	CENTRE HOSPITALIER COMTOIS	1995 03 31	04	310	01	40
1248-3319	CENTRE HOSPITALIER COMTOIS	1995 03 31	04	400	01	26
1250-3579	HOPITAL STE-CROIX	1995 03 31	04	310	01	243
1250-3579	HOPITAL STE-CROIX	1995 03 31	04	400	01	113
1251-8779	FOYER DEHAUFFE	1995 03 31	04	400	01	107
1252-5721	FOYER ETOILES D'OR INC.	1995 03 31	04	400	29	36
1252-5721	FOYER ETOILES D'OR INC.	1995 03 31	04	400	01	55
1252-8240	CENTRE "LES DEUX RIVES"	1995 03 31	04	510	34	0
1254-0340	DOMREMY 04	1995 03 31	04	550	32	24
1254-0340	DOMREMY 04	1995 03 31	04	550	34	0
1256-8279	CLINIQUE DE READAPTATION DE TROIS-RIVIERES INC.	1995 03 31	04	523	34	0
1257-5064	CENTRE HOSPITALIER DES BOIS-FRANCS	1995 03 31	04	400	01	250
1257-5064	CENTRE HOSPITALIER DES BOIS-FRANCS	1995 03 31	04	400	29	28
1257-5197	FOYER ERNEST JACOB INC.	1995 03 31	04	400	28	1
1257-5197	FOYER ERNEST JACOB INC.	1995 03 31	04	400	01	56
1258-0817	FOYER ST-EUSEBE INC.	1995 03 31	04	400	01	27
1258-7291	FOYER DE KINGSEY FALLS INC.	1995 03 31	04	400	29	17
1258-7291	FOYER DE KINGSEY FALLS INC.	1995 03 31	04	400	01	57
1260-8828	LE FOYER DE FORTIERVILLE INC.	1995 03 31	04	400	29	27
1260-8828	LE FOYER DE FORTIERVILLE INC.	1995 03 31	04	400	36	0
1260-8828	LE FOYER DE FORTIERVILLE INC.	1995 03 31	04	400	01	44
1260-9857	FOYER DES BOIS FRANCS INC.	1995 03 31	04	400	01	61
1260-9857	FOYER DES BOIS FRANCS INC.	1995 03 31	04	400	29	15
1261-1927	CENTRE HOSPITALIER GEORGES FREDERIC	1995 03 31	04	400	29	53
1261-1927	CENTRE HOSPITALIER GEORGES FREDERIC	1995 03 31	04	400	36	0
1261-1927	CENTRE HOSPITALIER GEORGES FREDERIC	1995 03 31	04	400	01	362
1261-1968	CLSC DU RIVAGE	1995 03 31	04	400	36	0
1261-1968	CLSC DU RIVAGE	1995 03 31	04	200	00	0
1261-1968	CLSC DU RIVAGE	1995 03 31	04	400	28	1
1261-1968	CLSC DU RIVAGE	1995 03 31	04	400	29	102
1261-1968	CLSC DU RIVAGE	1995 03 31	04	400	01	120
1261-9805	CENTRE L'AUBIER INC.	1995 03 31	04	510	32	50
1264-0249	FOYER GRAND'MERE INC.	1995 03 31	04	400	01	53
1269-1697	CENTRE HOSPITALIER ST-JOSEPH DE TROIS-RIVIERES	1995 03 31	04	310	01	275
1269-1697	CENTRE HOSPITALIER ST-JOSEPH DE TROIS-RIVIERES	1995 03 31	04	400	01	134
1269-1705	CENTRE HOSPITALIER SAINT-JOSEPH DE LA TUQUE	1995 03 31	04	310	01	100
1269-1705	CENTRE HOSPITALIER SAINT-JOSEPH DE LA TUQUE	1995 03 31	04	400	01	60

LISTE DES ETABLISSEMENTS (/CAPACITE/MESURE/MCT/REGION)

CODE	NOM DE L'ETABLISSEMENT	DATE_ECH.	REG	MCT	MES	CAPAC.
1269-4089	HOPITAL ST-JULIEN	1995 03 31	04	400	29	26
1269-4089	HOPITAL ST-JULIEN	1995 03 31	04	400	01	687
1270-7485	CENTRES JEUNESSE MAURICIE-BOIS-FRANCS-PAV. LAFOREST INC	1995 03 31	04	530	32	60
1270-7485	CENTRES JEUNESSE MAURICIE-BOIS-FRANCS-PAV. LAFOREST INC	1995 03 31	04	530	34	0
1272-2336	CENTRE HOSPITALIER REGIONAL DE LA MAURICIE	1995 03 31	04	400	01	45
1272-2336	CENTRE HOSPITALIER REGIONAL DE LA MAURICIE	1995 03 31	04	310	01	205
1273-1691	FOYER DE LYSTER	1995 03 31	04	400	01	35
1274-8844	CENTRES JEUNESSE MAURICIE-BOIS-FRANCS-RES. LA MAURICIE	1995 03 31	04	540	36	0
1274-8844	CENTRES JEUNESSE MAURICIE-BOIS-FRANCS-RES. LA MAURICIE	1995 03 31	04	540	32	12
1274-8844	CENTRES JEUNESSE MAURICIE-BOIS-FRANCS-RES. LA MAURICIE	1995 03 31	04	540	34	0
1275-5393	FOYER MGR PAQUIN INC.	1995 03 31	04	400	36	0
1275-5393	FOYER MGR PAQUIN INC.	1995 03 31	04	400	29	14
1275-5393	FOYER MGR PAQUIN INC.	1995 03 31	04	400	01	63
1279-5035	FOYER DE LA PERADE, INC.	1995 03 31	04	400	01	47
1284-0286	CENTRE HOSPITALIER SAINTE-THERESE DE SHAWINIGAN	1995 03 31	04	310	01	15
1284-0286	CENTRE HOSPITALIER SAINTE-THERESE DE SHAWINIGAN	1995 03 31	04	400	29	162
1284-0286	CENTRE HOSPITALIER SAINTE-THERESE DE SHAWINIGAN	1995 03 31	04	400	01	75
1284-0286	CENTRE HOSPITALIER SAINTE-THERESE DE SHAWINIGAN	1995 03 31	04	400	36	0
1286-0755	FOYER DE SAINTE-THECLE INC.	1995 03 31	04	400	01	47
1296-5356	VILLE-JOIE SAINT-DOMINIQUE	1995 03 31	04	530	30	6
1296-5356	VILLE-JOIE SAINT-DOMINIQUE	1995 03 31	04	530	32	115
1296-5356	VILLE-JOIE SAINT-DOMINIQUE	1995 03 31	04	530	34	0
1296-5356	VILLE-JOIE SAINT-DOMINIQUE	1995 03 31	04	530	36	0
1303-0796	CENTRE D'ACCUEIL DE SHAWINIGAN-SUD INC.	1995 03 31	04	400	01	41
1303-0796	CENTRE D'ACCUEIL DE SHAWINIGAN-SUD INC.	1995 03 31	04	400	36	0
1303-0796	CENTRE D'ACCUEIL DE SHAWINIGAN-SUD INC.	1995 03 31	04	400	29	18
1304-3344	HOPITAL DU CHRIST-ROI	1995 03 31	04	310	01	75
1304-3344	HOPITAL DU CHRIST-ROI	1995 03 31	04	400	01	20
1308-2466	LES SOEURS DE LA CHARITE DE QUEBEC	1995 03 31	04	400	01	44
1309-8009	CENTRE HOSPITALIER LAFLECHE-GRAND-MERE	1995 03 31	04	400	01	75
1309-8009	CENTRE HOSPITALIER LAFLECHE-GRAND-MERE	1995 03 31	04	310	01	92
1310-2934	FOYER DE NICOLET	1995 03 31	04	400	01	215
1312-3393	FOYER LUCIEN SHOONER INC.	1995 03 31	04	400	01	59
1319-0285	FOYER DE ST-CELESTIN	1995 03 31	04	400	01	52
1324-7267	L'ACCUEIL DE NOTRE-DAME-DU-BON-CONSEIL INC.	1995 03 31	04	400	01	57
1328-6331	CENTRE HOSPITALIER SAINTE-MARIE	1995 03 31	04	320	36	0
1328-6331	CENTRE HOSPITALIER SAINTE-MARIE	1995 03 31	04	310	01	310
1328-9962	HOPITAL CLOUTIER	1995 03 31	04	400	01	56
1328-9962	HOPITAL CLOUTIER	1995 03 31	04	310	01	106
1332-8695	CLSC LES BLES D'OR	1995 03 31	04	200	00	0
1334-1880	CENTRES JEUNESSE MAURICIE-BOIS-FRANCS	1995 03 31	04	100	00	0
1336-0060	CLSC DE L'ERABLE	1995 03 31	04	400	01	40
1336-0060	CLSC DE L'ERABLE	1995 03 31	04	200	36	0
1336-0060	CLSC DE L'ERABLE	1995 03 31	04	200	00	0
1350-8726	CENTRE HOSPITALIER COOKE	1995 03 31	04	400	33	0
1350-8726	CENTRE HOSPITALIER COOKE	1995 03 31	04	400	01	149
1350-8726	CENTRE HOSPITALIER COOKE	1995 03 31	04	523	32	42
1362-3590	CLSC NORMANDIE	1995 03 31	04	200	00	0
1362-5579	CENTRE D'ACCUEIL ST-STANISLAS INC.	1995 03 31	04	400	01	43
1465-0105	CENTRE D'ACCUEIL LES CHUTES INC.	1995 03 31	04	400	01	64
1476-6307	CLSC DES CHENAUX	1995 03 31	04	200	36	0
1476-6307	CLSC DES CHENAUX	1995 03 31	04	200	00	0

## LISTE DES ETABLISSEMENTS (/CAPACITE/MESURE/MCT/REGION)

CODE	NOM DE L'ETABLISSEMENT	DATE_ECH.	REG	MCT	MES	CAPAC.
1643-4706	CENTRE D'ACCUEIL LOUIS DENONCOURT	1995 03 31	04	400	01	75
1643-4706	CENTRE D'ACCUEIL LOUIS DENONCOURT	1995 03 31	04	400	28	1
1643-4763	CENTRE D'ACCUEIL DR. JOSEPH GARCEAU	1995 03 31	04	400	01	90
1840-3881	ATELIERS CENTRE DU QUEBEC INC.	1995 03 31	04	510	31	352
1843-9380	CLSC SUZOR-COTE	1996 03 31	04	200	00	0
2157-5691	CLSC NICOLET-YAMASKA	1995 03 31	04	200	00	0
2312-1817	CLSC DU CENTRE DE LA MAURICIE	1995 03 31	04	200	00	0
2325-2430	CLSC LES FORGES	1995 03 31	04	200	00	0
2325-2505	CLSC VALENTINE-LUPIEN	1995 03 31	04	200	00	0
2325-2562	CLSC DRUMMOND	1996 03 31	04	200	00	0
2743-6070	CLSC DU HAUT SAINT-MAURICE	1995 03 31	04	400	01	59
2743-6070	CLSC DU HAUT SAINT-MAURICE	1995 03 31	04	200	38	0
2743-6070	CLSC DU HAUT SAINT-MAURICE	1995 03 31	04	200	00	0



LISTE DES ETABLISSEMENTS (/CAPACITE/MESURE/MCT/REGION)

CODE	NOM DE L'ETABLISSEMENT	DATE_ECH.	REG	MCT	MES	CAPAC.
1232-8944	FOYER SAINTE-ANNE-MARIE INC.	1995 03 31	05	400	01	55
1241-2698	FOYER DE BROMPTONVILLE INC.	1995 03 31	05	400	01	38
1246-9185	VILLA MARIE-CLAIRE INC.	1995 03 31	05	540	34	0
1246-9185	VILLA MARIE-CLAIRE INC.	1995 03 31	05	540	36	0
1246-9185	VILLA MARIE-CLAIRE INC.	1995 03 31	05	540	32	15
1247-8156	FOYER DU SACRE-COEUR (MAGOG)	1995 03 31	05	400	36	0
1247-8156	FOYER DU SACRE-COEUR (MAGOG)	1995 03 31	05	400	01	108
1247-8156	FOYER DU SACRE-COEUR (MAGOG)	1995 03 31	05	400	29	18
1253-8637	CENTRE D'ACCUEIL DIXVILLE INC.	1995 03 31	05	510	32	65
1253-8637	CENTRE D'ACCUEIL DIXVILLE INC.	1995 03 31	05	510	31	113
1253-7734	LA CORPORATION DE L'HOPITAL D'YOUVILLE DE SHERBROOKE	1995 03 31	05	400	01	299
1253-7734	LA CORPORATION DE L'HOPITAL D'YOUVILLE DE SHERBROOKE	1995 03 31	05	310	01	56
1253-7734	LA CORPORATION DE L'HOPITAL D'YOUVILLE DE SHERBROOKE	1995 03 31	05	400	33	0
1254-9952	CENTRE DE READAPTATION ESTRIE INC.	1994 03 31	05	510	34	0
1254-9952	CENTRE DE READAPTATION ESTRIE INC.	1994 03 31	05	523	31	105
1254-9952	CENTRE DE READAPTATION ESTRIE INC.	1994 03 31	05	523	34	0
1254-9952	CENTRE DE READAPTATION ESTRIE INC.	1994 03 31	05	510	31	90
1256-6345	CENTRE NOTRE-DAME DE L'ENFANT (SHERBROOKE) INC.	1995 03 31	05	510	32	34
1256-6345	CENTRE NOTRE-DAME DE L'ENFANT (SHERBROOKE) INC.	1995 03 31	05	510	34	0
1256-6345	CENTRE NOTRE-DAME DE L'ENFANT (SHERBROOKE) INC.	1995 03 31	05	510	36	0
1256-6345	CENTRE NOTRE-DAME DE L'ENFANT (SHERBROOKE) INC.	1995 03 31	05	510	31	98
1257-8779	LA RESIDENCE DE L'ESTRIE DE SHERBROOKE INC.	1995 03 31	05	400	29	60
1257-8779	LA RESIDENCE DE L'ESTRIE DE SHERBROOKE INC.	1995 03 31	05	400	01	175
1257-8779	LA RESIDENCE DE L'ESTRIE DE SHERBROOKE INC.	1995 03 31	05	400	36	0
1261-0911	LE RELAIS ST-FRANCOIS, INC.	1996 03 31	05	530	34	0
1261-0911	LE RELAIS ST-FRANCOIS, INC.	1996 03 31	05	530	31	5
1261-0911	LE RELAIS ST-FRANCOIS, INC.	1996 03 31	05	530	32	56
1261-0911	LE RELAIS ST-FRANCOIS, INC.	1996 03 31	05	530	30	27
1262-5653	LA MAISON ST-GEORGES (SHERBROOKE) INC.	1995 03 31	05	550	30	9
1262-5653	LA MAISON ST-GEORGES (SHERBROOKE) INC.	1995 03 31	05	550	34	0
1262-5653	LA MAISON ST-GEORGES (SHERBROOKE) INC.	1995 03 31	05	550	32	44
1262-5653	LA MAISON ST-GEORGES (SHERBROOKE) INC.	1995 03 31	05	550	36	0
1269-1242	CORPORATION CENTRE HOSPITALIER LAC MEGANTIC	1995 03 31	05	310	01	61
1269-1242	CORPORATION CENTRE HOSPITALIER LAC MEGANTIC	1995 03 31	05	400	01	70
1269-1648	LE FOYER ST-JOSEPH DE SHERBROOKE	1995 03 31	05	400	28	1
1269-1648	LE FOYER ST-JOSEPH DE SHERBROOKE	1995 03 31	05	400	29	64
1269-1648	LE FOYER ST-JOSEPH DE SHERBROOKE	1995 03 31	05	400	01	251
1269-1648	LE FOYER ST-JOSEPH DE SHERBROOKE	1995 03 31	05	400	36	0
1270-6644	INSTITUT VAL-DU-LAC INC.	1995 03 31	05	530	32	72
1270-6644	INSTITUT VAL-DU-LAC INC.	1995 03 31	05	530	36	0
1270-6644	INSTITUT VAL-DU-LAC INC.	1995 03 31	05	530	34	0
1272-8881	CENTRE HOSPITALIER UNIVERSITAIRE DE SHERBROOKE	1995 03 31	05	400	01	36
1272-8881	CENTRE HOSPITALIER UNIVERSITAIRE DE SHERBROOKE	1995 03 31	05	310	01	352
1273-3929	HOPITAL LA PROVIDENCE DE MAGOG	1995 03 31	05	310	01	81
1274-1567	MAISON REINE MARIE INC.	1995 03 31	05	400	01	48
1275-2069	CENTRE D'ACCUEIL SHERMONT INC.	1995 03 31	05	400	01	52
1279-2370	HOPITAL ST-VINCENT DE PAUL DE SHERBROOKE	1995 03 31	05	310	01	255
1279-2370	HOPITAL ST-VINCENT DE PAUL DE SHERBROOKE	1995 03 31	05	400	01	29
1283-4701	DOMAINE DE LA SAPINIERE INC.	1995 03 31	05	400	01	55
1283-4701	DOMAINE DE LA SAPINIERE INC.	1995 03 31	05	400	29	33
1283-4701	DOMAINE DE LA SAPINIERE INC.	1995 03 31	05	400	36	0
1287-8959	FOYER DE WEEDON INC.	1995 03 31	05	400	29	17
1287-8959	FOYER DE WEEDON INC.	1995 03 31	05	400	01	53

## LISTE DES ETABLISSEMENTS (/CAPACITE/MESURE/MCT/REGION)

CODE	NOM DE L'ETABLISSEMENT	DATE_ECH.	REG	MCT	MES	CAPAC.
1288-3435	CHSLD DE LA MRC D'ASBESTOS	1995 03 31	05	400	38	0
1288-3435	CHSLD DE LA MRC D'ASBESTOS	1995 03 31	05	400	01	79
1308-1510	PAVILLON ST-LUDGER INC.	1995 03 31	05	400	01	39
1315-7086	PROV. DE LA STE-FAMILLE DES SERV. DU ST-COEUR DE MARIE	1995 03 31	05	400	01	20
1332-3050	LA MAISON BLANCHE DE NORTH HATLEY INC.	1995 03 31	05	400	01	60
1334-4981	CLSC SOC	1995 03 31	05	200	00	0
1337-5449	CENTRE JEUNESSE DE L'ESTRIE - C.P.E.J.	1995 03 31	05	100	00	0
1350-4717	CENTRE HOSPITALIER D'ASBESTOS	1995 03 31	05	310	01	30
1350-4717	CENTRE HOSPITALIER D'ASBESTOS	1995 03 31	05	400	01	20
1350-4741	FOYER WALES	1995 03 31	05	400	01	222
1352-5142	CENTRE HOSPITALIER DE COATICOOK	1995 03 31	05	400	38	0
1352-5142	CENTRE HOSPITALIER DE COATICOOK	1995 03 31	05	400	01	115
1352-5142	CENTRE HOSPITALIER DE COATICOOK	1995 03 31	05	400	34	0
1372-5031	LES DOMINICAINES DES SAINTS ANGES GARDIENS	1995 03 31	05	400	01	50
1381-8596	CENTRE HOSPITALIER DE SHERBROOKE	1995 03 31	05	310	01	121
1381-8596	CENTRE HOSPITALIER DE SHERBROOKE	1995 03 31	05	400	01	16
1449-1799	HOTEL-DIEU DE SHERBROOKE	1995 03 31	05	400	01	71
1449-1799	HOTEL-DIEU DE SHERBROOKE	1995 03 31	05	310	01	251
1465-0261	CLSC FLEUR DE LYS	1995 03 31	05	200	00	0
1476-8315	CLSC DU VAL SAINT-FRANCOIS	1995 03 31	05	200	00	0
1510-3633	CLSC LA CHAUMIERE	1995 03 31	05	200	00	0
1560-2550	THE CHRISTIAN BRETHREN CHURCH IN THE PROVINCE OF QUEBEC	1996 03 31	05	400	01	98
2171-8374	CLSC MARIA-THIBAUT	1995 03 31	05	200	00	0
2171-8390	CLSC GASTON-LESSARD	1995 03 31	05	200	00	0
2274-4395	CENTRE D'ACCUEIL DEAUVILLE INC.	1993 03 31	05	400	01	16
2325-2208	CLSC ALFRED-DESROCHERS	1994 03 31	05	200	00	0
2325-2638	LA MAISON PATERNELLE	1995 03 31	05	400	01	89
2325-2638	LA MAISON PATERNELLE	1995 03 31	05	400	38	0
2325-2638	LA MAISON PATERNELLE	1995 03 31	05	400	29	15
2325-2786	CLSC ALBERT-SAMSON	1995 03 31	05	200	00	0
2632-6991	GESTION SGH INC.	1996 03 31	05	400	01	27
3156-2077	LES CHSLD DU VAL ST-FRANCOIS	1995 03 31	05	400	01	141
3156-2077	LES CHSLD DU VAL ST-FRANCOIS	1995 03 31	05	400	36	0

## LISTE DES ETABLISSEMENTS (/CAPACITE/MESURE/MCT/REGION)

CODE	NOM DE L'ETABLISSEMENT	DATE_ECH.	REG	MCT	MES	CAPAC.
1104-2215	HOPITAL LOUIS-H. LAFONTAINE	1995 03 31	06	400	29	447
1104-2215	HOPITAL LOUIS-H. LAFONTAINE	1995 03 31	06	400	01	905
1104-2215	HOPITAL LOUIS-H. LAFONTAINE	1995 03 31	06	320	01	233
1108-4484	LE CENTRE DE SOINS PROLONGES DE MONTREAL	1995 03 31	06	400	01	280
1116-2781	L'ASSOCIATION MONTREALAISE POUR LES AVEUGLES	1995 03 31	06	522	34	0
1116-2781	L'ASSOCIATION MONTREALAISE POUR LES AVEUGLES	1995 03 31	06	400	01	59
1116-2781	L'ASSOCIATION MONTREALAISE POUR LES AVEUGLES	1995 03 31	06	522	32	30
1116-8606	CENTRE DE READAPTATION CONSTANCE-LETHBRIDGE	1995 03 31	06	523	34	0
1123-0711	CENTRE HOSPITALIER GUY LAPORTE INC.	1995 03 31	06	310	01	31
1126-9552	HOPITAL MARIE ENFANT	1995 03 31	06	400	01	145
1126-9552	HOPITAL MARIE ENFANT	1995 03 31	06	310	01	80
1126-9552	HOPITAL MARIE ENFANT	1995 03 31	06	523	30	9
1128-1516	HOPITAL GENERAL DU LAKESHORE	1995 03 31	06	310	33	0
1128-1516	HOPITAL GENERAL DU LAKESHORE	1995 03 31	06	310	01	227
1128-1516	HOPITAL GENERAL DU LAKESHORE	1995 03 31	06	400	01	30
1128-7208	CORPORATION DE L'HOPITAL REDDY MEMORIAL	1995 03 31	06	400	01	77
1128-7208	CORPORATION DE L'HOPITAL REDDY MEMORIAL	1995 03 31	06	310	01	164
1154-8389	HOPITAL CATHERINE BOOTH DE L'ARMEE DU SALUT	1995 03 31	06	310	01	84
1175-5501	HOPITAL NOTRE-DAME DE LOURDES	1995 03 31	06	400	01	162
1211-4922	ATELIER LE FIL D'ARIANE INC.	1996 03 31	06	510	31	20
1228-8761	LA CORPORATION DU CENTRE D'ACCUEIL DE LACHINE	1995 03 31	06	400	01	214
1228-8761	LA CORPORATION DU CENTRE D'ACCUEIL DE LACHINE	1995 03 31	06	400	28	3
1228-8761	LA CORPORATION DU CENTRE D'ACCUEIL DE LACHINE	1995 03 31	06	400	36	0
1230-0299	MANOIR L'AGE-D'OR	1995 03 31	06	400	01	218
1230-0299	MANOIR L'AGE-D'OR	1995 03 31	06	400	29	18
1230-0299	MANOIR L'AGE-D'OR	1995 03 31	06	400	28	6
1230-0299	MANOIR L'AGE-D'OR	1995 03 31	06	400	36	0
1230-0570	FOYER POUR PERSONNES AGEES SAINT-LAURENT INC.	1995 03 31	06	400	01	144
1230-0570	FOYER POUR PERSONNES AGEES SAINT-LAURENT INC.	1995 03 31	06	400	36	0
1230-0570	FOYER POUR PERSONNES AGEES SAINT-LAURENT INC.	1995 03 31	06	200	00	0
1230-0570	FOYER POUR PERSONNES AGEES SAINT-LAURENT INC.	1995 03 31	06	400	28	10
1230-1370	CENTRE ROSE-VIRGINIE PELLETIER	1995 03 31	06	530	34	0
1230-1370	CENTRE ROSE-VIRGINIE PELLETIER	1995 03 31	06	530	30	63
1230-1370	CENTRE ROSE-VIRGINIE PELLETIER	1995 03 31	06	530	36	0
1230-1370	CENTRE ROSE-VIRGINIE PELLETIER	1995 03 31	06	530	32	34
1232-8849	RESIDENCE ANGELICA INC.	1995 03 31	06	400	01	412
1233-0809	ECOLE MONT SAINT-ANTOINE INC.	1995 03 31	06	530	36	0
1233-0809	ECOLE MONT SAINT-ANTOINE INC.	1995 03 31	06	530	34	0
1233-0809	ECOLE MONT SAINT-ANTOINE INC.	1995 03 31	06	530	30	6
1233-0809	ECOLE MONT SAINT-ANTOINE INC.	1995 03 31	06	530	32	208
1233-5386	HOPITAL SAINTE-JEANNE-D'ARC DE MONTREAL	1995 03 31	06	400	01	112
1233-5386	HOPITAL SAINTE-JEANNE-D'ARC DE MONTREAL	1995 03 31	06	310	01	206
1236-6043	CENTRE HOSPITALIER BAYVIEW INC.	1995 03 31	06	400	01	128
1238-3832	CENTRES JEUNESSE DE MTL - CENTRE CITE DES PRAIRIES	1995 03 31	06	530	30	26
1238-3832	CENTRES JEUNESSE DE MTL - CENTRE CITE DES PRAIRIES	1995 03 31	06	530	31	120
1238-3832	CENTRES JEUNESSE DE MTL - CENTRE CITE DES PRAIRIES	1995 03 31	06	530	34	0
1238-3832	CENTRES JEUNESSE DE MTL - CENTRE CITE DES PRAIRIES	1995 03 31	06	530	32	161
1238-3832	CENTRES JEUNESSE DE MTL - CENTRE CITE DES PRAIRIES	1995 03 31	06	530	36	0
1238-3907	RESIDENCE BERTHIAUME-DUTREMBLAY	1995 03 31	06	400	01	248
1238-3907	RESIDENCE BERTHIAUME-DUTREMBLAY	1995 03 31	06	400	36	0
1238-7892	INSTITUT CANADIEN-POLONAIS DU BIEN-ETRE INC.	1995 03 31	06	400	01	126

## LISTE DES ETABLISSEMENTS (/CAPACITE/MESURE/MCT/REGION)

CODE	NOM DE L'ETABLISSEMENT	DATE_ECH.	REG	MCT	MES	CAPAC.
1238-8062	C.H.S.L.D. BIERMANS-TRIST	1995 03 31	06	400	36	0
1238-8062	C.H.S.L.D. BIERMANS-TRIST	1995 03 31	06	400	01	517
1238-8062	C.H.S.L.D. BIERMANS-TRIST	1995 03 31	06	400	28	8
1240-0685	LA CORPORATION DE L'HOPITAL SAINT-CHARLES BORROMEE	1995 03 31	06	400	33	0
1240-0685	LA CORPORATION DE L'HOPITAL SAINT-CHARLES BORROMEE	1995 03 31	06	400	01	275
1240-0685	LA CORPORATION DE L'HOPITAL SAINT-CHARLES BORROMEE	1995 03 31	06	400	28	6
1240-8104	LES CENTRES DE JEUNESSE SHAWBRIDGE	1995 03 31	06	530	34	0
1240-8104	LES CENTRES DE JEUNESSE SHAWBRIDGE	1995 03 31	06	530	32	109
1240-8104	LES CENTRES DE JEUNESSE SHAWBRIDGE	1995 03 31	06	530	30	36
1240-8104	LES CENTRES DE JEUNESSE SHAWBRIDGE	1995 03 31	06	530	36	0
1242-0774	HOPITAL SANTA CABRINI	1995 03 31	06	400	28	4
1242-0774	HOPITAL SANTA CABRINI	1995 03 31	06	400	36	0
1242-0774	HOPITAL SANTA CABRINI	1995 03 31	06	400	01	138
1242-0774	HOPITAL SANTA CABRINI	1995 03 31	06	310	01	379
1243-1383	CENTRE LE CARDINAL INC.	1995 03 31	06	400	01	174
1243-1656	INSTITUT DE CARDIOLOGIE DE MONTREAL	1995 03 31	06	310	01	171
1245-0441	LA CORPORATION DE L'HOPITAL CHAMPLAIN DE VERDUN	1995 03 31	06	400	01	80
1245-0441	LA CORPORATION DE L'HOPITAL CHAMPLAIN DE VERDUN	1995 03 31	06	400	33	0
1245-0441	LA CORPORATION DE L'HOPITAL CHAMPLAIN DE VERDUN	1995 03 31	06	310	01	32
1245-2645	HOPITAL MARIE CLARAC DES SRS CHARITE STE-MARIE (1965)	1995 03 31	06	310	01	204
1245-3676	CLINIQUE COMMUNAUTAIRE DE POINTE ST-CHARLES	1995 03 31	06	200	00	0
1246-1406	LA CORPORATION DU CHALET D'ENFANTS PRIMAVESI	1995 03 31	06	510	32	24
1246-1471	CENTRE DE READAPTATION DE L'OUEST DE L'ILE	1995 03 31	06	510	36	0
1246-1471	CENTRE DE READAPTATION DE L'OUEST DE L'ILE	1995 03 31	06	510	34	0
1246-1471	CENTRE DE READAPTATION DE L'OUEST DE L'ILE	1995 03 31	06	510	31	56
1246-1570	L'HOPITAL DE MONTREAL POUR ENFANTS	1995 03 31	06	310	38	28
1246-1570	L'HOPITAL DE MONTREAL POUR ENFANTS	1995 03 31	06	310	01	186
1246-4228	CENTRE HOSPITALIER DE VERDUN	1995 03 31	06	310	01	332
1246-4228	CENTRE HOSPITALIER DE VERDUN	1995 03 31	06	310	35	0
1246-4228	CENTRE HOSPITALIER DE VERDUN	1995 03 31	06	400	28	12
1246-4228	CENTRE HOSPITALIER DE VERDUN	1995 03 31	06	400	01	34
1247-0076	HOPITAL MARIE-CLARET	1995 03 31	06	400	01	78
1247-5976	HOPITAL DU SACRE-COEUR DE MONTREAL	1995 03 31	06	310	01	679
1247-5976	HOPITAL DU SACRE-COEUR DE MONTREAL	1995 03 31	06	400	29	43
1247-5976	HOPITAL DU SACRE-COEUR DE MONTREAL	1995 03 31	06	400	01	58
1247-5976	HOPITAL DU SACRE-COEUR DE MONTREAL	1995 03 31	06	400	28	17
1249-0918	L'HOPITAL DES CONVALESCENTS DE MONTREAL INC.	1995 03 31	06	310	01	203
1249-0959	L'HOPITAL DE CONVALESCENTS JULIUS RICHARDSON INC.	1995 03 31	06	310	01	92
1249-0959	L'HOPITAL DE CONVALESCENTS JULIUS RICHARDSON INC.	1995 03 31	06	400	01	125
1249-0959	L'HOPITAL DE CONVALESCENTS JULIUS RICHARDSON INC.	1995 03 31	06	400	36	0
1251-1465	HOPITAL GRACE DART	1995 03 31	06	400	01	101
1251-3479	HOPITAL NOTRE-DAME	1995 03 31	06	400	01	127
1251-3479	HOPITAL NOTRE-DAME	1995 03 31	06	310	01	784
1251-3479	HOPITAL NOTRE-DAME	1995 03 31	06	310	38	15
1253-0127	HOTEL-DIEU DE MONTREAL	1995 03 31	06	310	01	510
1253-0127	HOTEL-DIEU DE MONTREAL	1995 03 31	06	400	01	60
1254-0324	DOMREMY-MONTREAL	1995 03 31	06	550	32	70
1254-0324	DOMREMY-MONTREAL	1995 03 31	06	550	34	0
1255-3038	SOCIETE D'HABITATION DE VERDUN	1995 03 31	06	400	01	220
1255-3038	SOCIETE D'HABITATION DE VERDUN	1995 03 31	06	400	36	0
1255-3038	SOCIETE D'HABITATION DE VERDUN	1995 03 31	06	400	28	5
1256-0710	LES RES. MONTREALAISES DE L'EGLISE UNIE POUR PERS.AGEES	1993 03 31	06	400	01	348

LISTE DES ETABLISSEMENTS (/CAPACITE/MESURE/MCT/REGION)

CODE	NOM DE L'ETABLISSEMENT	DATE_ECH.	REG	MCT	MES	CAPAC.
1258-2179	MAISON ELISABETH	1995 03 31	06	540	36	0
1258-2179	MAISON ELISABETH	1995 03 31	06	540	34	0
1258-2179	MAISON ELISABETH	1995 03 31	06	540	32	18
1257-8120	CENTRE HOSPITALIER DE SAINT-LAURENT	1995 03 31	06	310	01	112
1257-8120	CENTRE HOSPITALIER DE SAINT-LAURENT	1995 03 31	06	400	01	12
1258-2292	LE CENTRE D'ACCUEIL MIRIAM	1995 03 31	06	510	32	81
1258-2292	LE CENTRE D'ACCUEIL MIRIAM	1995 03 31	06	510	31	60
1258-7721	CLSC RENE-CASSIN	1995 03 31	06	200	00	0
1258-8213	HOPITAL GENERAL DE MONTREAL	1995 03 31	06	400	01	109
1258-8213	HOPITAL GENERAL DE MONTREAL	1995 03 31	06	310	01	563
1258-9312	CENTRE HOSPITALIER SAINT-MICHEL	1995 03 31	06	400	28	22
1258-9312	CENTRE HOSPITALIER SAINT-MICHEL	1995 03 31	06	310	01	207
1258-9312	CENTRE HOSPITALIER SAINT-MICHEL	1995 03 31	06	400	01	25
1258-9411	CENTRE HOSPITALIER - CENTRE D'ACCUEIL GOUIN-ROSEMONT	1995 03 31	06	400	36	0
1258-9411	CENTRE HOSPITALIER - CENTRE D'ACCUEIL GOUIN-ROSEMONT	1995 03 31	06	310	01	35
1258-9411	CENTRE HOSPITALIER - CENTRE D'ACCUEIL GOUIN-ROSEMONT	1995 03 31	06	400	01	513
1260-0698	CENTRE HOSPITALIER FLEURY	1995 03 31	06	310	01	227
1260-0698	CENTRE HOSPITALIER FLEURY	1995 03 31	06	400	01	25
1262-5521	CENTRE D'HEBERGEMENT ST-GEORGES INC.	1995 03 31	06	400	01	280
1263-8748	VILLA NOTRE-DAME-DE-GRACE	1995 03 31	06	530	34	0
1263-8748	VILLA NOTRE-DAME-DE-GRACE	1995 03 31	06	530	32	76
1265-2384	HAVRE-JEUNESSE	1995 03 31	06	530	30	15
1265-2384	HAVRE-JEUNESSE	1995 03 31	06	530	34	0
1265-5155	CENTRE DE SANTE ST-HENRI INC.	1995 03 31	06	400	36	0
1265-5155	CENTRE DE SANTE ST-HENRI INC.	1995 03 31	06	400	01	237
1265-5155	CENTRE DE SANTE ST-HENRI INC.	1995 03 31	06	400	28	3
1268-1318	CENTRE D'ORIENTATION ET DE READAPTATION DE MONTREAL	1995 03 31	06	530	34	0
1268-1771	RESIDENCE JEAN DE LA LANDE	1995 03 31	06	400	01	312
1268-3090	HOPITAL JEAN-TALON	1995 03 31	06	400	01	58
1268-3090	HOPITAL JEAN-TALON	1995 03 31	06	310	01	282
1268-5608	L'HOPITAL GENERAL JUIF SIR MORTIMER B. DAVIS	1995 03 31	06	400	01	68
1268-5608	L'HOPITAL GENERAL JUIF SIR MORTIMER B. DAVIS	1995 03 31	06	310	01	537
1268-5608	L'HOPITAL GENERAL JUIF SIR MORTIMER B. DAVIS	1995 03 31	06	310	38	34
1268-5608	L'HOPITAL GENERAL JUIF SIR MORTIMER B. DAVIS	1995 03 31	06	400	28	32
1269-1234	CENTRE HOSPITALIER DE LACHINE	1995 03 31	06	400	01	146
1269-1234	CENTRE HOSPITALIER DE LACHINE	1995 03 31	06	310	01	129
1269-1564	HOPITAL SAINT-JOSEPH DE LA PROVIDENCE	1995 03 31	06	400	01	134
1269-1564	HOPITAL SAINT-JOSEPH DE LA PROVIDENCE	1995 03 31	06	400	28	6
1269-1564	HOPITAL SAINT-JOSEPH DE LA PROVIDENCE	1995 03 31	06	400	36	0
1269-1564	HOPITAL SAINT-JOSEPH DE LA PROVIDENCE	1995 03 31	06	200	00	0
1269-4659	HOPITAL SAINTE-JUSTINE	1995 03 31	06	400	01	110
1269-4659	HOPITAL SAINTE-JUSTINE	1995 03 31	06	310	01	482
1269-4659	HOPITAL SAINTE-JUSTINE	1995 03 31	06	310	38	57
1270-4276	L'HOPITAL GENERAL DE LACHINE	1995 03 31	06	400	01	13
1270-4276	L'HOPITAL GENERAL DE LACHINE	1995 03 31	06	310	01	124
1271-4093	HOPITAL GENERAL LASALLE	1995 03 31	06	310	01	126
1272-7756	CENTRE HOSPITALIER J. HENRI CHARBONNEAU	1995 03 31	06	400	01	180
1272-7756	CENTRE HOSPITALIER J. HENRI CHARBONNEAU	1995 03 31	06	310	01	33
1272-7756	CENTRE HOSPITALIER J. HENRI CHARBONNEAU	1995 03 31	06	400	33	0
1272-9703	L'HOPITAL SAINT-LUC	1995 03 31	06	400	01	159
1272-9703	L'HOPITAL SAINT-LUC	1995 03 31	06	310	01	640
1272-9703	L'HOPITAL SAINT-LUC	1995 03 31	06	400	29	125
1272-9703	L'HOPITAL SAINT-LUC	1995 03 31	06	400	28	8

# LISTE DES ETABLISSEMENTS (/CAPACITE/MESURE/MCT/REGION)

CODE	NOM DE L'ETABLISSEMENT	DATE_ECH.	REG	MCT	MES	CAPAC.
1273-9850	FOYER ST-MARC	1995 03 31	06	400	01	64
1273-9850	FOYER ST-MARC	1995 03 31	06	400	36	0
1274-1856	CENTRE MARIE-VINCENT	1995 03 31	06	530	30	7
1274-1856	CENTRE MARIE-VINCENT	1995 03 31	06	530	34	0
1274-1856	CENTRE MARIE-VINCENT	1995 03 31	06	530	32	60
1274-5691	CENTRE D'ACCUEIL LE ROYER INC.	1995 03 31	06	400	01	96
1274-5725	CENTRE HOSPITALIER DE ST. MARY	1995 03 31	06	400	28	24
1274-5725	CENTRE HOSPITALIER DE ST. MARY	1995 03 31	06	400	01	41
1274-5725	CENTRE HOSPITALIER DE ST. MARY	1995 03 31	06	310	01	349
1275-3125	HOPITAL NOTRE-DAME DE LA MERCI INC.	1995 03 31	06	310	01	40
1275-3125	HOPITAL NOTRE-DAME DE LA MERCI INC.	1995 03 31	06	400	01	339
1275-3125	HOPITAL NOTRE-DAME DE LA MERCI INC.	1995 03 31	06	400	33	0
1275-3125	HOPITAL NOTRE-DAME DE LA MERCI INC.	1995 03 31	06	400	28	10
1276-0534	CENTRE HOSPITALIER JACQUES VIGER	1995 03 31	06	400	01	412
1276-0534	CENTRE HOSPITALIER JACQUES VIGER	1995 03 31	06	310	01	35
1276-0534	CENTRE HOSPITALIER JACQUES VIGER	1995 03 31	06	400	33	0
1279-1737	CENTRE DE JEUNESSE MONT SAINT-PATRICK INC.	1995 03 31	06	530	34	0
1279-1737	CENTRE DE JEUNESSE MONT SAINT-PATRICK INC.	1995 03 31	06	530	30	26
1279-1737	CENTRE DE JEUNESSE MONT SAINT-PATRICK INC.	1995 03 31	06	530	36	0
1279-7577	INSTITUT PHILIPPE PINEL DE MONTREAL	1995 03 31	06	320	01	295
1280-6592	HOPITAL RIVIERE-DES-PRAIRIES	1995 03 31	06	400	01	350
1280-6592	HOPITAL RIVIERE-DES-PRAIRIES	1995 03 31	06	400	29	20
1280-6592	HOPITAL RIVIERE-DES-PRAIRIES	1995 03 31	06	320	01	82
1280-6592	HOPITAL RIVIERE-DES-PRAIRIES	1995 03 31	06	510	32	91
1281-9348	L'INSTITUT DE READAPTATION DE MONTREAL	1995 03 31	06	310	01	104
1284-8230	INSTITUT RAYMOND-DEWAR	1993 03 31	06	523	30	8
1284-8230	INSTITUT RAYMOND-DEWAR	1993 03 31	06	523	34	0
1285-3909	CENTRE D'ACCUEIL HORIZONS DE LA JEUNESSE	1995 03 31	06	530	32	68
1285-3909	CENTRE D'ACCUEIL HORIZONS DE LA JEUNESSE	1995 03 31	06	530	30	76
1285-3909	CENTRE D'ACCUEIL HORIZONS DE LA JEUNESSE	1995 03 31	06	530	34	0
1285-3909	CENTRE D'ACCUEIL HORIZONS DE LA JEUNESSE	1995 03 31	06	530	36	0
1286-0912	HOPITAL STE-THERESE INC.	1995 03 31	06	400	01	47
1286-5440	LES FOYERS DE TRANSITION	1993 03 31	06	510	32	9
1286-5440	LES FOYERS DE TRANSITION	1993 03 31	06	510	34	0
1287-5092	HOPITAL LA VISITATION	1995 03 31	06	400	01	70
1288-6545	FOYER DORVAL	1995 03 31	06	400	36	0
1288-6545	FOYER DORVAL	1995 03 31	06	400	01	106
1288-6545	FOYER DORVAL	1995 03 31	06	400	28	5
1289-2303	L'HOPITAL CHINOIS DE MONTREAL (1983)	1995 03 31	06	400	01	108
1293-4659	HOPITAL MAISONNEUVE-ROSEMONT	1995 03 31	06	400	29	138
1293-4659	HOPITAL MAISONNEUVE-ROSEMONT	1995 03 31	06	310	35	0
1293-4659	HOPITAL MAISONNEUVE-ROSEMONT	1995 03 31	06	400	01	203
1293-4659	HOPITAL MAISONNEUVE-ROSEMONT	1995 03 31	06	310	38	20
1293-4659	HOPITAL MAISONNEUVE-ROSEMONT	1995 03 31	06	310	01	687
1293-4659	HOPITAL MAISONNEUVE-ROSEMONT	1995 03 31	06	400	36	0
1300-0732	LES CEDRES-CENTRE D'ACCUEIL POUR PERSONNES AGEES	1995 03 31	06	400	01	22
1300-5756	CENTRE D'ACCUEIL LA SPIRALE	1995 03 31	06	510	31	190
1302-8927	FOYER ROUSSELOT	1995 03 31	06	400	01	157
1308-0791	LES PROMOTIONS SOCIALES TAYLOR-THIBODEAU	1991 03 31	06	510	32	120
1308-0791	LES PROMOTIONS SOCIALES TAYLOR-THIBODEAU	1991 03 31	06	510	34	0
1311-1828	LES FOYERS PRESBYTERIENS DE ST-ANDREW INC.	1995 03 31	06	400	01	70
1314-6477	CORPORATION DU CENTRE HOSPITALIER GERIATRIQUE MAIMONIDE	1995 03 31	06	400	33	0
1314-6477	CORPORATION DU CENTRE HOSPITALIER GERIATRIQUE MAIMONIDE	1995 03 31	06	400	01	387

# LISTE DES ETABLISSEMENTS (/CAPACITE/MESURE/MCT/REGION)

CODE	NOM DE L'ETABLISSEMENT	DATE_ECH.	REG	MCT	MES	CAPAC.
1318-1492	INSTITUT DOMINIQUE SAVIO (MONTREAL)	1995 03 31	06	530	32	129
1318-1492	INSTITUT DOMINIQUE SAVIO (MONTREAL)	1995 03 31	06	530	36	0
1318-1492	INSTITUT DOMINIQUE SAVIO (MONTREAL)	1995 03 31	06	530	34	0
1318-1492	INSTITUT DOMINIQUE SAVIO (MONTREAL)	1995 03 31	06	530	30	59
1323-5544	CLSC HOCHELAGA-MAISONNEUVE	1995 03 31	06	200	00	0
1330-1908	CPEJ VILLE MARIE	1995 03 31	06	100	00	0
1331-1725	CENTRE D'ACCUEIL JUIF	1995 03 31	06	400	01	160
1331-1725	CENTRE D'ACCUEIL JUIF	1995 03 31	06	400	36	0
1331-7078	A LA CROISEE	1995 03 31	06	510	31	195
1338-7198	LES MAISONS FAMILIALES D'YOUVILLE INC.	1995 03 31	06	530	30	12
1338-7404	CLSC RIVIERE-DES-PRAIRIES	1995 03 31	06	200	00	0
1338-7404	CLSC RIVIERE-DES-PRAIRIES	1995 03 31	06	200	36	0
1338-8905	CENTRE METROPOLITAIN DE CHIRURGIE PLASTIQUE INC.	1995 03 31	06	310	01	17
1341-4669	CENTRE D'ACCUEIL ST-MARGARET	1995 03 31	06	400	01	96
1344-0854	CLSC ST-HENRI	1995 03 31	06	200	00	0
1348-1165	CENTRES JEUNESSE DE MTL - CPEJ	1995 03 31	06	100	00	0
1348-9796	HOPITAL MONT-SINAI	1995 03 31	06	400	01	107
1350-4436	BOSCOVILLE	1996 03 31	06	530	36	0
1350-4436	BOSCOVILLE	1996 03 31	06	530	34	0
1350-4436	BOSCOVILLE	1996 03 31	06	530	32	76
1350-4584	CENTRE D'ACCUEIL FATHER DOWD - FATHER DOWD HOME	1995 03 31	06	400	01	135
1350-4659	LA CORPORATION DU CENTRE DE READAPTATION LUCIE-BRUNEAU	1995 03 31	06	523	34	0
1350-4659	LA CORPORATION DU CENTRE DE READAPTATION LUCIE-BRUNEAU	1995 03 31	06	523	30	14
1350-4659	LA CORPORATION DU CENTRE DE READAPTATION LUCIE-BRUNEAU	1995 03 31	06	523	32	60
1350-8472	L'HOPITAL SHRINERS POUR L'ENFANT INFIRME (QUEBEC) INC.	1995 03 31	06	310	01	40
1350-8759	HOPITAL NEUROLOGIQUE DE MONTREAL	1995 03 31	06	310	01	135
1351-7628	CENTRES JEUNESSE DE MTL - CENTRE ROSALIE-JETTE	1995 03 31	06	540	30	36
1351-7628	CENTRES JEUNESSE DE MTL - CENTRE ROSALIE-JETTE	1995 03 31	06	540	32	21
1351-7628	CENTRES JEUNESSE DE MTL - CENTRE ROSALIE-JETTE	1995 03 31	06	540	36	0
1351-7628	CENTRES JEUNESSE DE MTL - CENTRE ROSALIE-JETTE	1995 03 31	06	540	34	0
1354-5306	CLSC CENTRE-SUD	1995 03 31	06	200	00	0
1354-5306	CLSC CENTRE-SUD	1995 03 31	06	200	36	0
1355-7145	CENTRES MARRONNIERS	1993 03 31	06	510	34	0
1358-0404	RESIDENCE CHRISTOPHE COLOMB	1995 03 31	06	400	28	4
1358-0404	RESIDENCE CHRISTOPHE COLOMB	1995 03 31	06	400	36	0
1358-0404	RESIDENCE CHRISTOPHE COLOMB	1995 03 31	06	400	01	243
1357-1245	CLSC MONTREAL-NORD	1995 03 31	06	400	01	126
1357-1245	CLSC MONTREAL-NORD	1995 03 31	06	200	00	0
1357-1245	CLSC MONTREAL-NORD	1995 03 31	06	400	28	3
1357-1245	CLSC MONTREAL-NORD	1995 03 31	06	400	36	0
1359-7158	MANOIR CARTIERVILLE	1995 03 31	06	400	36	0
1359-7158	MANOIR CARTIERVILLE	1995 03 31	06	400	01	285
1363-1940	CLSC PIERREFONDS	1995 03 31	06	200	00	0
1363-6352	CLSC ST-LOUIS DU PARC	1995 03 31	06	200	00	0
1363-9307	CENTRE D'ACCUEIL - CLSC DE ROSEMONT	1995 03 31	06	200	00	0
1363-9307	CENTRE D'ACCUEIL - CLSC DE ROSEMONT	1995 03 31	06	400	36	0
1363-9307	CENTRE D'ACCUEIL - CLSC DE ROSEMONT	1995 03 31	06	400	01	100
1364-6237	CLSC CENTRE-VILLE	1995 03 31	06	200	00	0
1372-5726	LA RESIDENCE FULFORD	1993 03 31	06	400	01	40
1372-7060	HOPITAL DOUGLAS	1995 03 31	06	400	01	419
1372-7060	HOPITAL DOUGLAS	1995 03 31	06	400	29	73
1372-7060	HOPITAL DOUGLAS	1995 03 31	06	320	01	195
1379-3781	CENTRE HOSPITALIER JUIF DE L'ESPERANCE	1995 03 31	06	400	01	160

## LISTE DES ETABLISSEMENTS (/CAPACITE/MESURE/MCT/REGION)

CODE	NOM DE L'ETABLISSEMENT	DATE_ECH.	REG	MCT	MES	CAPAC.
1379-3906	CENTRE D'ACCUEIL LA SALLE	1995 03 31	06	200	00	0
1379-3906	CENTRE D'ACCUEIL LA SALLE	1995 03 31	06	400	28	3
1379-3906	CENTRE D'ACCUEIL LA SALLE	1995 03 31	06	400	36	0
1379-3906	CENTRE D'ACCUEIL LA SALLE	1995 03 31	06	400	01	199
1381-8117	HOPITAL ROYAL VICTORIA	1995 03 31	06	400	01	166
1381-8117	HOPITAL ROYAL VICTORIA	1995 03 31	06	310	38	27
1381-8117	HOPITAL ROYAL VICTORIA	1995 03 31	06	310	33	0
1381-8117	HOPITAL ROYAL VICTORIA	1995 03 31	06	310	01	541
1417-7356	HOPITAL REINE ELIZABETH DE MONTREAL	1995 03 31	06	310	01	245
1417-7356	HOPITAL REINE ELIZABETH DE MONTREAL	1995 03 31	06	400	01	27
1447-6436	PETITES SOEURS DES PAUVRES	1995 03 31	06	400	01	93
1461-3475	CLSC COTE-DES-NEIGES	1995 03 31	06	200	00	0
1482-1643	LES ATELIERS LE CAP-CENTRE D'ADAPTATION PROFESSIONNELLE	1995 03 31	06	510	31	380
1488-4237	CENTRES JEUNESSE DE MONTREAL - CENTRE HABITAT SOLEIL	1996 03 31	06	530	30	77
1488-4237	CENTRES JEUNESSE DE MONTREAL - CENTRE HABITAT SOLEIL	1996 03 31	06	530	34	0
1488-4237	CENTRES JEUNESSE DE MONTREAL - CENTRE HABITAT SOLEIL	1996 03 31	06	530	32	24
1488-7628	CENTRE D'ACCUEIL SENEAL	1995 03 31	06	510	30	22
1488-7628	CENTRE D'ACCUEIL SENEAL	1995 03 31	06	510	32	25
1488-7628	CENTRE D'ACCUEIL SENEAL	1995 03 31	06	510	34	0
1476-6323	CENTRE D'ACCUEIL - CLSC J. OCTAVE ROUSSIN	1995 03 31	06	400	29	38
1476-6323	CENTRE D'ACCUEIL - CLSC J. OCTAVE ROUSSIN	1995 03 31	06	400	01	73
1476-6323	CENTRE D'ACCUEIL - CLSC J. OCTAVE ROUSSIN	1995 03 31	06	400	28	4
1476-6323	CENTRE D'ACCUEIL - CLSC J. OCTAVE ROUSSIN	1995 03 31	06	400	36	0
1476-6323	CENTRE D'ACCUEIL - CLSC J. OCTAVE ROUSSIN	1995 03 31	06	200	00	0
1476-6331	CLSC PARC EXTENSION	1995 03 31	06	200	00	0
1476-6349	CLSC METRO	1995 03 31	06	200	00	0
1477-3659	CENTRE DE READAPTATION ALTERNATIVES	1995 03 31	06	550	30	12
1477-3659	CENTRE DE READAPTATION ALTERNATIVES	1995 03 31	06	550	34	0
1478-3344	CENTRE D'HEBERGEMENT ST-VINCENT-MARIE INC.	1995 03 31	06	400	01	66
1510-3641	RESIDENCE YVON-BRUNET	1995 03 31	06	400	01	191
1510-3658	CENTRE D'ACCUEIL LE PORTAGE	1995 03 31	06	550	32	110
1510-3658	CENTRE D'ACCUEIL LE PORTAGE	1995 03 31	06	550	30	9
1510-3666	CENTRE HOSPITALIER COTE-DES-NEIGES	1995 03 31	06	400	01	354
1510-3666	CENTRE HOSPITALIER COTE-DES-NEIGES	1995 03 31	06	400	36	0
1510-3666	CENTRE HOSPITALIER COTE-DES-NEIGES	1995 03 31	06	310	01	98
1510-3666	CENTRE HOSPITALIER COTE-DES-NEIGES	1995 03 31	06	400	33	0
1521-3218	LE MINISTRE DES AFFAIRES DES ANCIENS COMBATTANTS	1995 03 31	06	400	01	910
1558-3958	CENTRE MACKAY	1995 03 31	06	523	34	0
1558-3958	CENTRE MACKAY	1995 03 31	06	523	32	35
1627-2635	C.H.S.L.D. EMILIE-GAMELIN, ARMAND-LAVERGNE	1995 03 31	06	400	28	2
1627-2635	C.H.S.L.D. EMILIE-GAMELIN, ARMAND-LAVERGNE	1995 03 31	06	400	36	0
1627-2635	C.H.S.L.D. EMILIE-GAMELIN, ARMAND-LAVERGNE	1995 03 31	06	400	01	382
1628-1347	C.H.S.L.D. GOUIN INC.	1995 03 31	06	400	01	93
1628-3699	CENTRE D'ACCUEIL JEAN-OLIVIER CHENIER	1995 03 31	06	510	32	168
1628-3699	CENTRE D'ACCUEIL JEAN-OLIVIER CHENIER	1995 03 31	06	510	30	54
1628-3699	CENTRE D'ACCUEIL JEAN-OLIVIER CHENIER	1995 03 31	06	510	34	0
1633-1050	RESIDENCE SAINTE-CLAIRE INC.	1995 03 31	06	400	01	38
1633-9392	HOPITAL ST-DENIS (1980) INC.	1995 03 31	06	400	01	19
1634-1844	CENTRE HOSPITALIER DU TRES-SAINT REDEMPTEUR INC.	1995 03 31	06	400	01	16
1634-3386	CENTRE D'HEBERGEMENT SAINT-ALBERT-LE-GRAND INC.	1995 03 31	06	400	01	18
1641-9616	VILLA BELLE RIVE INC.	1995 03 31	06	400	01	27
1643-2502	LES RESIDENCES LAURENDEAU, LEGARE, LOUVAIN	1995 03 31	06	400	01	580
1643-4748	CENTRE D'ACCUEIL ELORIA LEPAGE	1995 03 31	06	400	36	0



LISTE DES ETABLISSEMENTS (/CAPACITE/MESURE/MCT/REGION)

CODE	NOM DE L'ETABLISSEMENT	DATE_ECH.	REG	MCT	MES	CAPAC.
1643-4748	CENTRE D'ACCUEIL ELORIA LEPAGE	1995 03 31	06	400	01	380
1643-4748	CENTRE D'ACCUEIL ELORIA LEPAGE	1995 03 31	06	400	28	8
1643-4771	CENTRE D'ACCUEIL DENIS-BENJAMIN VIGER	1995 03 31	06	400	01	125
1643-4771	CENTRE D'ACCUEIL DENIS-BENJAMIN VIGER	1995 03 31	06	400	36	0
1645-5065	CENTRE D'ACCUEIL NAZAIRE PICHE	1995 03 31	06	400	01	100
1646-0925	CENTRE D'ACCUEIL LOUIS RIEL	1995 03 31	06	400	01	100
1646-0925	CENTRE D'ACCUEIL LOUIS RIEL	1995 03 31	06	400	36	0
1646-6518	CENTRE D'ACCUEIL CHEVALIER DE LORIMIER	1996 03 31	06	400	01	75
1752-4224	88980 CANADA INC.	1988 03 31	06	400	01	23
1840-6736	CENTRE D'ACCUEIL REAL MOREL	1996 03 31	06	400	01	148
1846-6821	CENTRE D'ACCUEIL PREFONTAINE	1995 03 31	06	550	34	0
1846-6821	CENTRE D'ACCUEIL PREFONTAINE	1995 03 31	06	550	32	48
1847-5830	RESIDENCE RIVE SOLEIL INC.	1992 03 31	06	400	01	43
1855-2356	CENTRE D'ACCUEIL CHARLEROI	1995 03 31	06	510	34	0
1855-2356	CENTRE D'ACCUEIL CHARLEROI	1995 03 31	06	510	32	48
1859-8441	CENTRES JEUNESSE DE MTL - CENTRE LA CLAIRIERE	1995 03 31	06	530	36	0
1859-8441	CENTRES JEUNESSE DE MTL - CENTRE LA CLAIRIERE	1995 03 31	06	530	34	0
1859-8441	CENTRES JEUNESSE DE MTL - CENTRE LA CLAIRIERE	1995 03 31	06	530	32	87
1861-7662	CENTRES JEUNESSE DE MTL - CENTRE CARREFOUR DES JEUNES	1995 03 31	06	530	34	0
1861-7662	CENTRES JEUNESSE DE MTL - CENTRE CARREFOUR DES JEUNES	1995 03 31	06	530	30	54
1861-7662	CENTRES JEUNESSE DE MTL - CENTRE CARREFOUR DES JEUNES	1995 03 31	06	530	36	0
1861-7662	CENTRES JEUNESSE DE MTL - CENTRE CARREFOUR DES JEUNES	1995 03 31	06	530	32	60
1864-1704	CLSC LA PETITE PATRIE	1996 03 31	06	200	00	0
1906-4096	MONSIEUR DOUGLAS-C. WOOD	1993 03 31	06	400	01	13
1993-4975	MADAME JEANNINE PIGEON-GINGRAS	1993 03 31	06	400	01	20
2159-0914	MANOIR PIERREFONDS INC.	1995 03 31	06	400	01	100
2167-4882	CENTRE D'ACCUEIL PROVIDENCE AUCLAIR ET DORCHESTER	1995 03 31	06	400	01	352
2170-5777	CENTRE D'ACCUEIL STE-MARIE INC.	1996 03 31	06	400	01	30
2236-1083	125852 CANADA LTEE	1993 03 31	06	400	28	50
2268-3874	MME LYETTE CHEVALIER-GAUTHIER ET M. GUY GAUTHIER	1995 03 31	06	400	01	18
2275-5458	132466 CANADA INC.	1996 03 31	06	400	01	63
2311-1578	CLSC VILLERAY	1995 03 31	06	200	00	0
2311-1586	CLSC DU PLATEAU MONT-ROYAL	1995 03 31	06	200	00	0
2325-2422	CLSC AHUNTSIC	1996 03 31	06	200	00	0
2325-2513	CLSC SAINT-LEONARD	1996 03 31	06	200	00	0
2325-2521	CLSC SAINT-MICHEL	1996 03 31	06	200	00	0
2325-2554	CLSC OLIVIER-GUIMOND	1996 03 31	06	200	00	0
2325-2869	CLSC DU VIEUX LA CHINE	1996 03 31	06	200	00	0
2418-0093	VILLA STE-GENEVIEVE (1986) INC.	1995 03 31	06	400	01	42
2420-3952	CORPORATION DE L'HOPITAL BELLECHASSE (1986)	1995 03 31	06	310	01	165
2420-3952	CORPORATION DE L'HOPITAL BELLECHASSE (1986)	1995 03 31	06	400	01	18
2437-5305	CENTRE D'ACCUEIL HERITAGE INC.	1995 03 31	06	400	01	15
2439-6608	MONSIEUR MICHEL ET MADAME MARIANA LAVOIE INC.	1996 03 31	06	400	01	25
2541-9508	CLSC LAC ST-LOUIS	1995 03 31	06	200	00	0
2541-9508	CLSC LAC ST-LOUIS	1995 03 31	06	200	36	0
2545-7177	CLSC NOTRE-DAME-DE-GRACE / MONTREAL-OUEST	1995 03 31	06	200	00	0
2545-9439	CLSC MERCIER-EST / ANJOU	1995 03 31	06	200	00	0
2553-7077	CLSC VERDUN / COTE ST-PAUL	1995 03 31	06	200	00	0
2626-4341	CENTRE DE GERONTOLOGIE MANOIR DORVAL INC.	1992 03 31	06	400	01	60
2650-6667	MADAME MARIE-CLAIRE LAMONTAGNE	1996 03 31	06	400	01	24
2842-5247	HOPITAL VILLE-MARIE INC.	1995 03 31	06	310	01	70
2852-3587	VIGI SANTE LTEE	1995 03 31	06	400	01	1101
2852-3587	VIGI SANTE LTEE	1995 03 31	06	400	28	2

LISTE DES ETABLISSEMENTS (/CAPACITE/MESURE/MCT/REGION)

CODE	NOM DE L'ETABLISSEMENT	DATE_ECH.	REG	MCT	MES	CAPAC.
2881-0679	MONSIEUR L. CHANIOTIS ET MONSIEUR B.S. KACHRA	1995 03 31	08	400	01	50
2952-7793	GROUPE CHAMPLAIN INC.	1995 03 31	08	400	01	609
2953-0060	C.H.S.L.D. BOURGET INC.	1995 03 31	06	400	01	112
2953-0078	C.H.S.L.D. BUSSEY (QUEBEC) INC.	1995 03 31	06	400	01	42
2973-2187	VILLA MEDICA INC.	1995 03 31	08	310	01	207
3030-7474	CHATEAU WESTMOUNT INC.	1993 03 31	08	400	01	29

LISTE DES ETABLISSEMENTS (/CAPACITE/MESURE/MCT/REGION)

CODE	NOM DE L'ETABLISSEMENT	DATE_ECH.	REG	MCT	MES	CAPAC.
1198-0430	FOYER DU BONHEUR	1995 03 31	07	400	36	0
1198-0430	FOYER DU BONHEUR	1995 03 31	07	400	29	69
1198-0430	FOYER DU BONHEUR	1995 03 31	07	400	01	319
1228-6704	LE FOYER D'ACCUEIL DE GRACEFIELD	1995 03 31	07	400	01	63
1228-8951	LE CENTRE D'ACCUEIL DE RIPON INC.	1995 03 31	07	400	01	42
1241-8525	CENTRE HOSPITALIER DE BUCKINGHAM	1995 03 31	07	310	01	89
1241-8525	CENTRE HOSPITALIER DE BUCKINGHAM	1995 03 31	07	400	01	45
1247-8172	MANOIR SAGRE-COEUR	1995 03 31	07	400	01	40
1248-1776	L'HOPITAL COMMUNAUTAIRE DU PONTIAC INC.	1995 03 31	07	400	01	25
1248-1776	L'HOPITAL COMMUNAUTAIRE DU PONTIAC INC.	1995 03 31	07	310	01	55
1262-1728	CENTRE HOSPITALIER GATINEAU MEMORIAL	1995 03 31	07	400	01	10
1262-1728	CENTRE HOSPITALIER GATINEAU MEMORIAL	1995 03 31	07	310	01	21
1264-8295	FOYER PERE GUINARD	1995 03 31	07	400	36	0
1264-8295	FOYER PERE GUINARD	1995 03 31	07	400	01	77
1267-9809	LA CORPORATION DU CENTRE HOSPITALIER PIERRE-JANET	1995 03 31	07	310	01	93
1267-9809	LA CORPORATION DU CENTRE HOSPITALIER PIERRE-JANET	1995 03 31	07	400	01	12
1267-9809	LA CORPORATION DU CENTRE HOSPITALIER PIERRE-JANET	1995 03 31	07	310	33	0
1269-1325	LA CORPORATION DU CENTRE HOSPITALIER DE MANIWAKI	1995 03 31	07	310	01	78
1269-1325	LA CORPORATION DU CENTRE HOSPITALIER DE MANIWAKI	1995 03 31	07	400	01	16
1278-8907	PAVILLON DU PARC INC.	1995 03 31	07	510	31	92
1278-8907	PAVILLON DU PARC INC.	1995 03 31	07	510	34	0
1278-8907	PAVILLON DU PARC INC.	1995 03 31	07	510	32	97
1278-8907	PAVILLON DU PARC INC.	1995 03 31	07	510	30	12
1279-9276	HOPITAL DE LA PIETA	1995 03 31	07	400	01	153
1279-9276	HOPITAL DE LA PIETA	1995 03 31	07	400	33	0
1296-3195	CLSC DE LA PETITE NATION	1995 03 31	07	200	00	0
1320-4052	MANOIR ST-JOSEPH	1995 03 31	07	400	28	1
1320-4052	MANOIR ST-JOSEPH	1995 03 31	07	400	01	39
1330-1791	CENTRE DE SERVICES SOCIAUX DE L'OUTAOUAIS	1995 03 31	07	100	00	0
1334-5004	CLSC PONTIAC	1995 03 31	07	200	00	0
1337-4442	CLSC DE HULL	1995 03 31	07	200	00	0
1337-6694	CENTRE D'ACCUEIL LA PETITE NATION	1995 03 31	07	400	01	71
1337-6694	CENTRE D'ACCUEIL LA PETITE NATION	1995 03 31	07	400	28	1
1337-6694	CENTRE D'ACCUEIL LA PETITE NATION	1995 03 31	07	400	36	0
1346-8222	CENTRE D'ACCUEIL DE BUCKINGHAM	1995 03 31	07	400	01	79
1346-8222	CENTRE D'ACCUEIL DE BUCKINGHAM	1995 03 31	07	400	28	1
1351-7802	CENTRE D'ACCUEIL DE GATINEAU	1995 03 31	07	400	01	99
1351-7802	CENTRE D'ACCUEIL DE GATINEAU	1995 03 31	07	400	28	1
1351-7810	CENTRE D'ACCUEIL PONTIAC	1995 03 31	07	400	36	0
1351-7810	CENTRE D'ACCUEIL PONTIAC	1995 03 31	07	400	01	50
1354-5264	CENTRE HOSPITALIER REGIONAL DE L'OUTAOUAIS	1995 03 31	07	310	01	339
1354-5264	CENTRE HOSPITALIER REGIONAL DE L'OUTAOUAIS	1995 03 31	07	400	01	30
1357-6517	CLSC LE MOULIN	1995 03 31	07	200	00	0
1357-6525	CLSC DE LA VALLEE DE LA LIEVRE	1995 03 31	07	200	00	0
1358-0808	CLSC DE LA RIVIERE DESERT	1995 03 31	07	200	00	0
1360-4764	CLSC DE LA VALLEE DE LA GATINEAU	1995 03 31	07	200	00	0
1361-8491	CLSC DES DRAVEURS	1995 03 31	07	200	00	0
1362-3608	CLSC GRANDE-RIVIERE	1995 03 31	07	200	00	0
1470-7475	PAVILLON JELLINEK	1995 03 31	07	550	32	26
1470-7475	PAVILLON JELLINEK	1995 03 31	07	550	34	0
1631-1532	CENTRE HOSPITALIER DE GATINEAU	1995 03 31	07	400	01	20
1631-1532	CENTRE HOSPITALIER DE GATINEAU	1995 03 31	07	310	01	269
1640-7868	CENTRE DE READAPTATION LES JEUNES DE L'OUTAOUAIS	1995 03 31	07	530	32	116

LISTE DES ETABLISSEMENTS (/CAPACITE/MESURE/MCT/REGION)

CODE	NOM DE L'ETABLISSEMENT	DATE_ECH.	REG	MCT	MES	CAPAC.
1840-7868	CENTRE DE READAPTATION LES JEUNES DE L'OUTAOUAIS	1995 03 31	07	530	31	8
1840-7868	CENTRE DE READAPTATION LES JEUNES DE L'OUTAOUAIS	1995 03 31	07	530	34	0
1846-5130	CENTRE D'ACCUEIL RENAISSANCE	1995 03 31	07	400	01	75
1843-8945	CENTRE DE READAPTATION LA RESSOURSE	1995 03 31	07	522	34	0
1843-8945	CENTRE DE READAPTATION LA RESSOURSE	1995 03 31	07	523	34	0
1843-8945	CENTRE DE READAPTATION LA RESSOURSE	1995 03 31	07	521	34	0

LISTE DES ETABLISSEMENTS (/CAPACITE/MESURE/MCT/REGION)

CODE	NOM DE L'ETABLISSEMENT	DATE_ECH.	REG	MCT	MES	CAPAC.
1174-3416	CENTRE HOSPITALIER DE VAL-D'OR	1995 03 31	08	310	01	115
1174-3416	CENTRE HOSPITALIER DE VAL-D'OR	1995 03 31	08	400	01	58
1230-0422	LE FOYER DE L'AGE D'OR INC.	1995 03 31	08	400	01	39
1230-0422	LE FOYER DE L'AGE D'OR INC.	1995 03 31	08	400	36	0
1230-0562	FOYER HARRICANA INC.	1995 03 31	08	400	28	1
1230-0562	FOYER HARRICANA INC.	1995 03 31	08	400	29	30
1230-0562	FOYER HARRICANA INC.	1995 03 31	08	400	36	0
1230-0562	FOYER HARRICANA INC.	1995 03 31	08	400	01	91
1232-2434	CENTRE HOSPITALIER HOTEL-DIEU D'AMOS	1995 03 31	08	400	01	19
1232-2434	CENTRE HOSPITALIER HOTEL-DIEU D'AMOS	1995 03 31	08	310	01	126
1246-9490	CLAIR FOYER INC.	1995 03 31	08	510	31	125
1246-9490	CLAIR FOYER INC.	1995 03 31	08	510	32	31
1246-9490	CLAIR FOYER INC.	1995 03 31	08	510	34	0
1252-5531	CENTRE D'ORIENTATION L'ETAPE INC.	1995 03 31	08	530	34	0
1252-5531	CENTRE D'ORIENTATION L'ETAPE INC.	1995 03 31	08	530	32	104
1252-5531	CENTRE D'ORIENTATION L'ETAPE INC.	1995 03 31	08	530	31	16
1258-7598	CENTRE DE SANTE SAINTE-FAMILLE	1995 03 31	08	310	01	46
1258-7598	CENTRE DE SANTE SAINTE-FAMILLE	1995 03 31	08	200	00	0
1258-7598	CENTRE DE SANTE SAINTE-FAMILLE	1995 03 31	08	400	01	26
1264-8358	LE FOYER MGR HALDE	1995 03 31	08	400	01	32
1264-8358	LE FOYER MGR HALDE	1995 03 31	08	400	28	1
1268-1219	CENTRE HOSPITALIER ST-JEAN	1995 03 31	08	400	29	12
1268-1219	CENTRE HOSPITALIER ST-JEAN	1995 03 31	08	400	01	237
1272-2070	CENTRE HOSPITALIER MALARTIC INC.	1995 03 31	08	320	01	49
1272-5842	C.P.E.J. DE L'ABITIBI-TEMISCAMINGUE	1995 03 31	08	100	00	0
1274-5279	VILLA ST-MARTIN, INC.	1995 03 31	08	400	01	51
1274-5279	VILLA ST-MARTIN, INC.	1995 03 31	08	400	28	1
1277-7694	LA MAISON (ROUYN-NORANDA) INC.	1995 03 31	08	523	34	0
1277-7694	LA MAISON (ROUYN-NORANDA) INC.	1995 03 31	08	530	32	83
1277-7694	LA MAISON (ROUYN-NORANDA) INC.	1995 03 31	08	530	31	14
1277-7694	LA MAISON (ROUYN-NORANDA) INC.	1995 03 31	08	530	34	0
1277-7694	LA MAISON (ROUYN-NORANDA) INC.	1995 03 31	08	530	36	0
1277-7694	LA MAISON (ROUYN-NORANDA) INC.	1995 03 31	08	523	30	8
1277-7694	LA MAISON (ROUYN-NORANDA) INC.	1995 03 31	08	523	36	0
1277-7694	LA MAISON (ROUYN-NORANDA) INC.	1995 03 31	08	523	32	10
1277-7694	LA MAISON (ROUYN-NORANDA) INC.	1995 03 31	08	523	31	18
1277-7744	CENTRE HOSPITALIER ROUYN-NORANDA	1995 03 31	08	400	01	147
1277-7744	CENTRE HOSPITALIER ROUYN-NORANDA	1995 03 31	08	310	01	157
1294-3486	CENTRE DE SANTE DE TEMISCAMING	1995 03 31	08	400	01	12
1294-3486	CENTRE DE SANTE DE TEMISCAMING	1995 03 31	08	310	01	10
1294-3486	CENTRE DE SANTE DE TEMISCAMING	1995 03 31	08	200	00	0
1324-2870	MAISON PIE XII	1995 03 31	08	400	01	81
1324-2870	MAISON PIE XII	1995 03 31	08	400	28	1
1324-2870	MAISON PIE XII	1995 03 31	08	400	29	29
1324-2870	MAISON PIE XII	1995 03 31	08	400	36	0
1324-2870	MAISON PIE XII	1995 03 31	08	400	34	0
1325-0410	CENTRE HOSPITALIER LA SARRE	1995 03 31	08	310	01	74
1329-7569	FOYER DE VAL-D'OR INC.	1995 03 31	08	400	29	29
1329-7569	FOYER DE VAL-D'OR INC.	1995 03 31	08	400	01	98
1329-7569	FOYER DE VAL-D'OR INC.	1995 03 31	08	400	36	0
1347-0166	CENTRE D'ACCUEIL DUHAMEL	1995 03 31	08	400	36	0
1347-0166	CENTRE D'ACCUEIL DUHAMEL	1995 03 31	08	400	29	35
1347-0166	CENTRE D'ACCUEIL DUHAMEL	1995 03 31	08	400	28	2

LISTE DES ETABLISSEMENTS (/CAPACITE/MESURE/MCT/REGION)

CODE	NOM DE L'ETABLISSEMENT	DATE_ECH.	REG	MCT	MES	CAPAC.
1347-0166	CENTRE D'ACCUEIL DUHAMEL	1995 03 31	08	400	01	59
1360-5589	CENTRE DE SANTE LE MINORDET	1995 03 31	08	310	01	5
1360-5589	CENTRE DE SANTE LE MINORDET	1995 03 31	08	200	00	0
1636-6114	CENTRE D'ACCUEIL NORMAND	1995 03 31	08	550	32	10
1636-6114	CENTRE D'ACCUEIL NORMAND	1995 03 31	08	550	34	0
2167-1946	CLSC LE PARTAGE DES EAUX	1996 03 31	08	200	00	0
2168-7074	CLSC DES AUBORES BOREALES	1996 03 31	08	200	00	0
2312-1825	CLSC DE L'ELAN	1995 03 31	08	200	00	0

LISTE DES ETABLISSEMENTS (/CAPACITE/MESURE/MCT/REGION)

CODE	NOM DE L'ETABLISSEMENT	DATE_ECH.	REG	MCT	MES	CAPAC.
1231-1064	CENTRE DE SANTE DE LA HAUTE COTE-NORD	1995 03 31	09	310	01	20
1231-1064	CENTRE DE SANTE DE LA HAUTE COTE-NORD	1995 03 31	09	200	00	0
1231-1064	CENTRE DE SANTE DE LA HAUTE COTE-NORD	1995 03 31	09	400	01	31
1243-6119	CENTRE DE SANTE DE PORT-CARTIER	1995 03 31	09	310	01	16
1243-6119	CENTRE DE SANTE DE PORT-CARTIER	1995 03 31	09	200	00	0
1252-8568	FOYER D'HEBERGEMENT DE SEPT-ILES INC.	1995 03 31	09	400	01	60
1252-8568	FOYER D'HEBERGEMENT DE SEPT-ILES INC.	1995 03 31	09	400	36	0
1258-0148	CENTRE DE SANTE SAINT-JEAN-EUDES	1995 03 31	09	200	00	0
1258-0148	CENTRE DE SANTE SAINT-JEAN-EUDES	1995 03 31	09	400	01	15
1258-0148	CENTRE DE SANTE SAINT-JEAN-EUDES	1995 03 31	09	310	01	50
1262-3856	FOYER MONSEIGNEUR GENDRON INC.	1995 03 31	09	400	01	42
1265-2459	FOYER DE HAVRE ST-PIERRE	1995 03 31	09	400	01	52
1283-2861	LE CENTRE JEUNESSE COTE-NORD	1995 03 31	09	100	00	0
1283-2861	LE CENTRE JEUNESSE COTE-NORD	1995 03 31	09	530	32	56
1283-2861	LE CENTRE JEUNESSE COTE-NORD	1995 03 31	09	530	30	24
1283-2861	LE CENTRE JEUNESSE COTE-NORD	1995 03 31	09	530	34	0
1290-1716	CENTRE N.-A.-LABRIE	1995 03 31	09	550	34	0
1290-1716	CENTRE N.-A.-LABRIE	1995 03 31	09	400	29	22
1290-1716	CENTRE N.-A.-LABRIE	1995 03 31	09	400	01	78
1290-1716	CENTRE N.-A.-LABRIE	1995 03 31	09	550	32	15
1308-5352	CENTRE DES RESSOURCES INSTITUTIONNELLES COTE NORD INC.	1995 03 31	09	510	31	139
1308-5352	CENTRE DES RESSOURCES INSTITUTIONNELLES COTE NORD INC.	1995 03 31	09	510	34	0
1316-0395	CENTRE HOSPITALIER REGIONAL DE SEPT-ILES	1995 03 31	09	310	01	161
1316-0395	CENTRE HOSPITALIER REGIONAL DE SEPT-ILES	1995 03 31	09	400	01	35
1329-4020	CENTRE DE SANTE DE LA BASSE COTE NORD	1995 03 31	09	200	00	0
1329-4020	CENTRE DE SANTE DE LA BASSE COTE NORD	1995 03 31	09	400	01	27
1329-4020	CENTRE DE SANTE DE LA BASSE COTE NORD	1995 03 31	09	310	01	35
1335-9989	CLSC DE FORESTVILLE	1995 03 31	09	200	00	0
1335-9989	CLSC DE FORESTVILLE	1995 03 31	09	400	01	15
1462-8986	CENTRE DE SANTE DE L'HEMATITE	1995 03 31	09	200	00	0
1462-8986	CENTRE DE SANTE DE L'HEMATITE	1995 03 31	09	310	01	5
1638-5478	CENTRE HOSPITALIER REGIONAL BAIE-COMEAU	1995 03 31	09	400	01	37
1638-5478	CENTRE HOSPITALIER REGIONAL BAIE-COMEAU	1995 03 31	09	310	01	180
1680-2498	BANDE INDIENNE DES MONTAGNAIS DE SEPT-ILES/MALIOTENAM	1995 03 31	09	530	30	9
1863-9666	CLSC DES SEPT ILES	1995 03 31	09	200	00	0
2171-5057	CLSC DE L'AQUILON	1995 03 31	09	200	00	0

LISTE DES ETABLISSEMENTS (/CAPACITE/MESURE/MCT/REGION)

CODE	NOM DE L'ETABLISSEMENT	DATE_ECH.	REG	MCT	MES	CAPAC.
1199-1858	CENTRE DE SANTE ISLE-DIEU	1996 03 31	10	200	00	0
1199-1858	CENTRE DE SANTE ISLE-DIEU	1996 03 31	10	310	01	15
1246-0028	HOPITAL CHIBOUGAMAU LIMITEE	1995 03 31	10	310	01	57
1246-0028	HOPITAL CHIBOUGAMAU LIMITEE	1995 03 31	10	400	01	14
1271-8854	CENTRE DE SANTE LEBEL	1995 03 31	10	200	00	0
1271-8854	CENTRE DE SANTE LEBEL	1995 03 31	10	310	01	14
1345-4517	CENTRE HOSPITALIER LA GRANDE RIVIERE	1995 03 31	10	310	01	11
1357-8133	CLSC DES GRANDS BOIS	1995 03 31	10	200	00	0



LISTE DES ETABLISSEMENTS (/CAPACITE/MESURE/MCT/REGION)

CODE	NOM DE L'ETABLISSEMENT	DATE_ECH.	REG	MCT	MES	CAPAC.
1172-5306	CORPORATION DU CENTRE HOSPITALIER MGR ROSS	1995 03 31	11	310	01	35
1172-5306	CORPORATION DU CENTRE HOSPITALIER MGR ROSS	1995 03 31	11	400	01	206
1172-5306	CORPORATION DU CENTRE HOSPITALIER MGR ROSS	1995 03 31	11	510	32	29
1172-5306	CORPORATION DU CENTRE HOSPITALIER MGR ROSS	1995 03 31	11	400	29	29
1185-0450	CENTRE HOSPITALIER DE L'ARCHIPEL	1995 03 31	11	310	01	62
1185-0450	CENTRE HOSPITALIER DE L'ARCHIPEL	1995 03 31	11	400	01	30
1228-8514	LA CORPORATION DU CENTRE D'ACCUEIL DE CAP-CHAT	1995 03 31	11	400	01	82
1235-7372	CLSC CHALEURS	1995 03 31	11	200	00	0
1245-5135	CENTRE HOSPITALIER BAIE-DES-CHALEURS	1995 03 31	11	400	01	60
1245-5135	CENTRE HOSPITALIER BAIE-DES-CHALEURS	1995 03 31	11	310	01	123
1253-0101	L'HOTEL-DIEU DE GASPE	1995 03 31	11	310	01	113
1262-1090	CENTRE JEUNESSE GASPESIE/LES ILES	1995 03 31	11	530	34	0
1262-1090	CENTRE JEUNESSE GASPESIE/LES ILES	1995 03 31	11	100	00	0
1262-1090	CENTRE JEUNESSE GASPESIE/LES ILES	1995 03 31	11	530	32	41
1272-2724	CORPORATION DE L'HOPITAL DES MONTS	1995 03 31	11	400	01	19
1272-2724	CORPORATION DE L'HOPITAL DES MONTS	1995 03 31	11	550	34	0
1272-2724	CORPORATION DE L'HOPITAL DES MONTS	1995 03 31	11	310	01	87
1272-2724	CORPORATION DE L'HOPITAL DES MONTS	1995 03 31	11	550	32	14
1272-2724	CORPORATION DE L'HOPITAL DES MONTS	1995 03 31	11	550	31	2
1292-8727	RESIDENCE SAINT-JOSEPH	1995 03 31	11	400	01	125
1292-8727	RESIDENCE SAINT-JOSEPH	1995 03 31	11	400	29	20
1292-8727	RESIDENCE SAINT-JOSEPH	1995 03 31	11	400	36	0
1297-1768	CLSC L'ESTRAN	1995 03 31	11	200	00	0
1302-3478	CENTRE DE SANTE DES HAUTS BOIS	1995 03 31	11	310	01	15
1302-3478	CENTRE DE SANTE DES HAUTS BOIS	1995 03 31	11	200	00	0
1354-3392	CENTRE D'ACCUEIL DE LA BAIE	1995 03 31	11	400	01	75
1354-3392	CENTRE D'ACCUEIL DE LA BAIE	1995 03 31	11	400	29	25
1354-3905	VILLA PABOS	1995 03 31	11	400	29	12
1354-3905	VILLA PABOS	1995 03 31	11	400	01	62
1354-5314	CLSC MALAUZE	1995 03 31	11	400	01	20
1354-5314	CLSC MALAUZE	1995 03 31	11	400	29	15
1354-5314	CLSC MALAUZE	1995 03 31	11	200	00	0
1360-7981	CENTRE HOSPITALIER DE CHANDLER	1995 03 31	11	310	01	86
1360-7981	CENTRE HOSPITALIER DE CHANDLER	1995 03 31	11	400	01	45
1461-3384	CLSC LA SALINE	1995 03 31	11	200	00	0
1461-5264	CENTRE DE READAPTATION DES ILES	1995 03 31	11	510	31	25
1461-5264	CENTRE DE READAPTATION DES ILES	1995 03 31	11	510	34	0
1467-6944	VILLA PLAISANCE	1995 03 31	11	400	01	50
1476-6273	CLSC DE LA POINTE	1995 03 31	11	200	00	0
1843-6022	CLSC DES BERGES	1995 03 31	11	200	00	0
1856-1191	CENTRE D'ACCUEIL DU LITTORAL INC.	1995 03 31	11	400	01	35
2312-1478	CLSC DES ILES	1996 03 31	11	200	00	0
2973-2203	LE CENTRE DE READAPTATION DE LA GASPESIE	1993 03 31	11	510	30	9
2973-2203	LE CENTRE DE READAPTATION DE LA GASPESIE	1993 03 31	11	510	34	0
2973-2203	LE CENTRE DE READAPTATION DE LA GASPESIE	1993 03 31	11	510	31	57

## LISTE DES ETABLISSEMENTS (/CAPACITE/MESURE/MCT/REGION)

CODE	NOM DE L'ETABLISSEMENT	DATE_ECH.	REG	MCT	MES	CAPAC.
1159-1419	HOTEL-DIEU DE LEVIS	1995 03 31	12	310	01	392
1159-1419	HOTEL-DIEU DE LEVIS	1995 03 31	12	400	01	100
1184-5245	FOYER VALIN INC.	1995 03 31	12	400	29	10
1184-5245	FOYER VALIN INC.	1995 03 31	12	400	01	72
1228-6688	CENTRE D'ACCUEIL DE SAINT-FABIEN-DE-PANET	1995 03 31	12	400	01	45
1228-6688	CENTRE D'ACCUEIL DE SAINT-FABIEN-DE-PANET	1995 03 31	12	400	36	0
1228-7066	L'ACCUEIL DE VILLE SAINT-GEORGES INC.	1995 03 31	12	400	36	0
1228-7066	L'ACCUEIL DE VILLE SAINT-GEORGES INC.	1995 03 31	12	400	01	50
1229-9806	PAVILLON DE L'AGE D'OR ST-ANSELME INC.	1995 03 31	12	400	01	48
1229-9806	PAVILLON DE L'AGE D'OR ST-ANSELME INC.	1995 03 31	12	400	29	12
1232-0248	CENTRE HOSPITALIER DE LA REGION DE L'AMIANTE	1995 03 31	12	400	01	119
1232-0248	CENTRE HOSPITALIER DE LA REGION DE L'AMIANTE	1995 03 31	12	310	01	180
1233-2169	LA LIGNEE LOTBINIERE	1995 03 31	12	400	29	24
1233-2169	LA LIGNEE LOTBINIERE	1995 03 31	12	400	01	167
1233-8018	CORPORATION DE L'HOPITAL D'ARMAGH	1995 03 31	12	310	01	6
1233-8018	CORPORATION DE L'HOPITAL D'ARMAGH	1995 03 31	12	400	01	14
1234-5690	C.H. DE L'ASSOMPTION (ST-GEORGES DE BEAUCE) INC.	1995 03 31	12	400	01	117
1235-5848	MANOIR AYLMEY INC.	1995 03 31	12	400	01	32
1237-5143	LE SANATORIUM BEGIN	1995 03 31	12	510	32	60
1237-5143	LE SANATORIUM BEGIN	1995 03 31	12	310	01	24
1237-5143	LE SANATORIUM BEGIN	1995 03 31	12	400	01	249
1239-9861	LE FOYER BON-SECOURS INC.	1995 03 31	12	400	01	33
1245-1043	LE FOYER CHANOINE AUDET INC.	1995 03 31	12	400	29	38
1245-1043	LE FOYER CHANOINE AUDET INC.	1995 03 31	12	400	01	55
1245-1043	LE FOYER CHANOINE AUDET INC.	1995 03 31	12	400	36	0
1245-4401	CENTRE HOSPITALIER PAUL-GILBERT	1995 03 31	12	310	01	25
1245-4401	CENTRE HOSPITALIER PAUL-GILBERT	1995 03 31	12	400	33	0
1245-4401	CENTRE HOSPITALIER PAUL-GILBERT	1995 03 31	12	400	01	55
1253-0259	HOTEL-DIEU DE MONTMAGNY	1995 03 31	12	310	01	125
1253-0259	HOTEL-DIEU DE MONTMAGNY	1995 03 31	12	400	01	25
1253-3121	FOYER DE DISRAELI INC.	1995 03 31	12	400	29	36
1253-3121	FOYER DE DISRAELI INC.	1995 03 31	12	400	01	47
1255-3798	FOYER D'YOUVILLE	1995 03 31	12	400	01	154
1255-3798	FOYER D'YOUVILLE	1995 03 31	12	400	29	33
1256-6204	CENTRE VICTOR CLOUTIER	1995 03 31	12	510	32	40
1256-6204	CENTRE VICTOR CLOUTIER	1995 03 31	12	510	36	0
1256-6204	CENTRE VICTOR CLOUTIER	1995 03 31	12	510	31	166
1256-6204	CENTRE VICTOR CLOUTIER	1995 03 31	12	510	34	0
1257-9231	FOYER LAC ETCHÉMIN	1995 03 31	12	400	01	78
1262-2965	FOYER SAINT-GEDEON, INC.	1995 03 31	12	400	01	36
1262-7857	FOYER ST-GERVAIS INC.	1995 03 31	12	400	29	25
1262-7857	FOYER ST-GERVAIS INC.	1995 03 31	12	400	01	37
1268-4494	CENTRE D'ACCUEIL PAVILLONS DES JEUNES	1995 03 31	12	530	32	56
1268-4494	CENTRE D'ACCUEIL PAVILLONS DES JEUNES	1995 03 31	12	530	30	9
1268-4494	CENTRE D'ACCUEIL PAVILLONS DES JEUNES	1995 03 31	12	530	34	0
1269-4642	LA CORPORATION DU FOYER STE-JUSTINE	1995 03 31	12	400	01	28
1270-5349	FOYER DU LAC NOIR INC.	1995 03 31	12	400	29	57
1270-5349	FOYER DU LAC NOIR INC.	1995 03 31	12	400	01	26
1273-3648	FOYER ST-MAGLOIRE INC.	1995 03 31	12	400	01	33
1273-3648	FOYER ST-MAGLOIRE INC.	1995 03 31	12	400	29	14
1275-5385	FOYER MGR O. ROY	1995 03 31	12	400	01	78
1278-1126	VILLA ST-ODILON	1995 03 31	12	400	01	28
1285-6043	LE FOYER DE ST-SYLVESTRE INC.	1995 03 31	12	400	01	31

## LISTE DES ETABLISSEMENTS (/CAPACITE/MESURE/MCT/REGION)

CODE	NOM DE L'ETABLISSEMENT	DATE_ECH.	REG	MCT	MES	CAPAC.
1285-8043	LE FOYER DE ST-SYLVESTRE INC.	1995 03 31	12	400	29	25
1291-7217	LE PAVILLON NOTRE-DAME INC.	1995 03 31	12	400	01	49
1292-2969	CLSC DES ETICHEMINS	1995 03 31	12	200	00	0
1298-9182	CENTRE D'ACCUEIL DE ST-EUGENE DE L'ISLET INC.	1995 03 31	12	400	01	36
1323-8654	PAVILLON DE L'HOSPITALITE	1995 03 31	12	400	29	26
1323-8654	PAVILLON DE L'HOSPITALITE	1995 03 31	12	400	01	46
1324-3290	VILLA PREVOST INC.	1995 03 31	12	400	36	0
1324-3290	VILLA PREVOST INC.	1995 03 31	12	400	29	27
1324-3290	VILLA PREVOST INC.	1995 03 31	12	400	28	1
1324-3290	VILLA PREVOST INC.	1995 03 31	12	400	01	51
1328-3866	FOYER ST-RAPHAEL INC.	1995 03 31	12	400	28	2
1328-3866	FOYER ST-RAPHAEL INC.	1995 03 31	12	400	29	25
1328-3866	FOYER ST-RAPHAEL INC.	1995 03 31	12	400	01	59
1331-7037	PAVILLON BELLEVUE INC.	1995 03 31	12	400	01	50
1342-2332	CLSC ARTHUR CAUX	1995 03 31	12	200	00	0
1342-2332	CLSC ARTHUR CAUX	1995 03 31	12	200	36	0
1350-4550	RESIDENCE DENIS MARCOTTE	1995 03 31	12	400	29	40
1350-4550	RESIDENCE DENIS MARCOTTE	1995 03 31	12	400	01	70
1350-4592	FOYER S.-C. DE JESUS, D'EAST BROUGHTON, CTE BEAUCE	1995 03 31	12	400	36	0
1350-4592	FOYER S.-C. DE JESUS, D'EAST BROUGHTON, CTE BEAUCE	1995 03 31	12	400	01	33
1350-4634	LE FOYER SAINT-GEORGES DE BEAUCE INC.	1995 03 31	12	400	29	57
1350-4634	LE FOYER SAINT-GEORGES DE BEAUCE INC.	1995 03 31	12	400	01	55
1356-4141	FOYER STE-FAMILLE INC.	1995 03 31	12	400	01	36
1357-4355	CENTRE D'ACCUEIL ST-HONORE	1995 03 31	12	400	01	33
1372-4307	MONSIEUR PATRICE GILBERT	1995 03 31	12	400	01	14
1481-3400	CLSC TROIS-SAUMONS	1995 03 31	12	400	01	40
1481-3400	CLSC TROIS-SAUMONS	1995 03 31	12	200	00	0
1470-4050	CLSC ANTOINE-RIVARD	1995 03 31	12	200	00	0
1476-2082	CLSC LA GUADELOUPE	1995 03 31	12	200	00	0
1648-1186	CLSC NOUVELLE BEAUCE	1995 03 31	12	200	00	0
1840-3246	CLSC FRONTENAC	1995 03 31	12	200	00	0
1858-6941	CENTRE D'ACCUEIL ST-LOUIS INC.	1995 03 31	12	400	01	45
2167-1920	CLSC DE BELLECHASSE	1996 03 31	12	200	00	0
2171-0041	VILLA MON DOMAINE INC.	1996 03 31	12	400	01	57
2325-2547	CLSC CHUTES-DE-LA-CHAUDIERE-DESJARDINS	1995 03 31	12	200	00	0
2325-2612	CLSC BEAUCE-CENTRE	1995 03 31	12	200	00	0
2637-0254	CENTRE D'ACCUEIL SAINT-JOSEPH DE LEVIS INC.	1995 03 31	12	400	01	125
2736-3530	CENTRE HOSPITALIER SAINT-GEORGES DE BEAUCE	1995 03 31	12	310	01	155
2736-3548	CENTRE HOSPITALIER DE BEAUCEVILLE	1995 03 31	12	400	01	162
2736-3548	CENTRE HOSPITALIER DE BEAUCEVILLE	1995 03 31	12	550	30	12
2736-3548	CENTRE HOSPITALIER DE BEAUCEVILLE	1995 03 31	12	310	01	95
2740-5141	CLSC - CENTRE D'ACCUEIL DES APPALACHES	1995 03 31	12	400	36	0
2740-5141	CLSC - CENTRE D'ACCUEIL DES APPALACHES	1995 03 31	12	200	00	0
2740-5141	CLSC - CENTRE D'ACCUEIL DES APPALACHES	1995 03 31	12	400	01	73
2973-1882	LES CENTRES JEUNESSE CHAUDIERE-APPALACHES	1995 03 31	12	100	00	0
3102-4979	CENTRE DE READAPTATION L'ESTRAN	1995 03 31	12	510	31	212
3102-4979	CENTRE DE READAPTATION L'ESTRAN	1995 03 31	12	510	32	139
3102-4979	CENTRE DE READAPTATION L'ESTRAN	1995 03 31	12	510	30	6
3102-4979	CENTRE DE READAPTATION L'ESTRAN	1995 03 31	12	510	34	0
3105-6336	LES C.H.S.L.D. NOUVELLE-BEAUCE	1995 03 31	12	400	01	239
3105-6336	LES C.H.S.L.D. NOUVELLE-BEAUCE	1995 03 31	12	400	36	0
3105-6336	LES C.H.S.L.D. NOUVELLE-BEAUCE	1995 03 31	12	400	29	73

LISTE DES ETABLISSEMENTS (/CAPACITE/MESURE/MCT/REGION)

CODE	NOM DE L'ETABLISSEMENT	DATE_ECH.	REG	MCT	MES	CAPAC.
1109-7029	HOPITAL JUIF DE READAPTATION	1995 03 31	13	310	01	120
1249-0975	RESIDENCES MARQUIS LTEE	1995 03 31	13	400	01	39
1269-3693	C.H.S.L.D. ST-JUDE INC.	1995 03 31	13	400	33	0
1269-3693	C.H.S.L.D. ST-JUDE INC.	1995 03 31	13	400	01	204
1271-5942	MAISON NOTRE-DAME DE LAVAL INC.	1995 03 31	13	530	32	154
1271-6593	LE RELAIS LAVAL INC.	1995 03 31	13	510	34	0
1271-6676	CITE DE LA SANTE DE LAVAL	1995 03 31	13	310	01	311
1271-6676	CITE DE LA SANTE DE LAVAL	1995 03 31	13	400	01	50
1271-6676	CITE DE LA SANTE DE LAVAL	1995 03 31	13	310	35	0
1271-6718	CENTRE DE SEJOUR LAVAL INC.	1995 03 31	13	400	36	0
1271-6718	CENTRE DE SEJOUR LAVAL INC.	1995 03 31	13	400	28	2
1271-6718	CENTRE DE SEJOUR LAVAL INC.	1995 03 31	13	400	01	286
1279-8518	CENTRE ADMINISTRATIF ST-PIE X INC.	1994 03 31	13	510	32	95
1282-5188	RESIDENCE RIVIERA INC.	1995 03 31	13	400	01	84
1282-9024	CLSC STE-ROSE DE LAVAL	1995 03 31	13	200	36	0
1282-9024	CLSC STE-ROSE DE LAVAL	1995 03 31	13	200	00	0
1362-5587	MANOIR ST-PATRICE INC.	1995 03 31	13	400	01	132
1362-8409	CENTRE D'ACCUEIL STE-DOMITILLE	1995 03 31	13	530	32	88
1362-8409	CENTRE D'ACCUEIL STE-DOMITILLE	1995 03 31	13	530	30	9
1461-3459	CLSC DES MILLE-ILES	1995 03 31	13	200	00	0
1461-3608	CLSC DU MARIGOT	1995 03 31	13	200	00	0
1462-2567	CLSC NORMAN-BETHUNE	1995 03 31	13	200	00	0
1469-5795	CENTRE DE READAPTATION CARTIER	1996 03 31	13	530	32	132
1640-9393	RESIDENCE MARIE-CHRISTINE INC.	1995 03 31	13	400	01	38
1647-9552	LES CENTRES D'ACCUEIL LAVAL	1995 03 31	13	400	01	296
1647-9552	LES CENTRES D'ACCUEIL LAVAL	1995 03 31	13	400	29	50
1647-9552	LES CENTRES D'ACCUEIL LAVAL	1995 03 31	13	400	28	4
1647-9552	LES CENTRES D'ACCUEIL LAVAL	1995 03 31	13	400	36	0
2154-7450	CENTRE D'INTEGRATION SOCIO-PROFESSIONNELLE DE LAVAL	1996 03 31	13	510	31	230
2157-7259	RESIDENCE ST-MAXIME INC.	1994 03 31	13	400	01	46
2323-7407	PLACEMENTS M.G.O. INC.	1995 03 31	13	400	01	30
2543-0422	LES CENTRES GERIATRIQUES LE BEL AGE INC.	1995 03 31	13	400	01	64
2973-1866	C P E J DE LAVAL	1995 03 31	13	100	00	0
3094-1496	CENTRE D'HEBERGEMENT ST-FRANCOIS INC.	1995 03 31	13	400	01	53

# LISTE DES ETABLISSEMENTS (/CAPACITE/MESURE/MCT/REGION)

CODE	NOM DE L'ETABLISSEMENT	DATE_ECH.	REG	MCT	MES	CAPAC.
1228-6480	CENTRE D'ACCUEIL BRASSARD INC.	1995 03 31	14	400	01	35
1228-6480	CENTRE D'ACCUEIL BRASSARD INC.	1995 03 31	14	400	36	0
1228-6571	CENTRE D'ACCUEIL DESY INC.	1995 03 31	14	400	29	28
1228-6571	CENTRE D'ACCUEIL DESY INC.	1995 03 31	14	400	36	0
1228-6571	CENTRE D'ACCUEIL DESY INC.	1995 03 31	14	400	01	54
1238-3980	FOYER SACRE-COEUR DE BERTHIERVILLE INC.	1995 03 31	14	400	01	42
1241-5378	CENTRE D'HEBERGEMENT DES MOULINS INC.	1995 03 31	14	400	28	2
1241-5378	CENTRE D'HEBERGEMENT DES MOULINS INC.	1995 03 31	14	400	36	0
1241-5378	CENTRE D'HEBERGEMENT DES MOULINS INC.	1995 03 31	14	400	01	53
1253-2743	CENTRE HOSPITALIER LE GARDEUR	1995 03 31	14	310	01	232
1253-2743	CENTRE HOSPITALIER LE GARDEUR	1995 03 31	14	400	01	20
1254-0852	FOYER DE ST-DONAT INC.	1995 03 31	14	400	29	11
1254-0852	FOYER DE ST-DONAT INC.	1995 03 31	14	400	01	41
1254-0852	FOYER DE ST-DONAT INC.	1995 03 31	14	400	36	0
1285-3192	CENTRE HOSPITALIER ET D'ACCUEIL HEATHER INC.	1996 03 31	14	400	01	116
1288-4817	LE CENTRE DE READAPTATION DES JEUNES DE LANAUDIERE	1995 03 31	14	530	31	25
1288-4817	LE CENTRE DE READAPTATION DES JEUNES DE LANAUDIERE	1995 03 31	14	530	34	0
1288-4817	LE CENTRE DE READAPTATION DES JEUNES DE LANAUDIERE	1995 03 31	14	530	32	114
1288-4817	LE CENTRE DE READAPTATION DES JEUNES DE LANAUDIERE	1995 03 31	14	530	30	15
1278-7040	CENTRE D'ACCUEIL L'ENVOL INC.	1995 03 31	14	510	32	76
1361-8509	CLSC LAMATER	1995 03 31	14	200	00	0
1364-0560	CENTRE D'ACCUEIL LORRAIN INC.	1995 03 31	14	400	01	24
1459-7280	SOEURS DES SAINTS-COEURS DE JESUS ET DE MARIE	1995 03 31	14	400	01	32
1461-3616	CLSC DE MATAWINIE	1995 03 31	14	200	00	0
1467-8494	LA MAISONNEE LAURENDIERE	1995 03 31	14	510	30	8
1467-8494	LA MAISONNEE LAURENDIERE	1995 03 31	14	510	34	0
1506-0247	L'ATELIER DU FIL AU BOIS	1995 03 31	14	510	31	169
1623-9592	CENTRE HOSPITALIER REGIONAL DELANAUDIERE	1995 03 31	14	400	01	498
1623-9592	CENTRE HOSPITALIER REGIONAL DELANAUDIERE	1995 03 31	14	400	36	0
1623-9592	CENTRE HOSPITALIER REGIONAL DELANAUDIERE	1995 03 31	14	310	01	419
1623-9592	CENTRE HOSPITALIER REGIONAL DELANAUDIERE	1995 03 31	14	400	29	238
1626-0358	LES CENTRES D'ACCUEIL STE-ELISABETH ET ST-THOMAS	1995 03 31	14	400	28	4
1626-0358	LES CENTRES D'ACCUEIL STE-ELISABETH ET ST-THOMAS	1995 03 31	14	400	01	140
1637-9539	CENTRE D'ACCUEIL DES QUATRE VENTS	1995 03 31	14	530	32	76
1637-9539	CENTRE D'ACCUEIL DES QUATRE VENTS	1995 03 31	14	530	34	0
1770-0444	MONSIEUR REMY LANDRY	1996 03 31	14	400	01	16
1841-5299	CENTRE D'ACCUEIL DE READAPTATION LE BOUCLIER	1994 03 31	14	523	34	0
2171-5040	CLSC MONTCALM	1996 03 31	14	200	00	0
2244-1174	125227 CANADA LTEE	1995 03 31	14	400	01	40
2325-2141	CLSC DE JOLIETTE	1996 03 31	14	200	00	0
2325-2489	CLSC LE MEANDRE	1996 03 31	14	200	00	0
2325-2851	CLSC D'AUTRAY	1995 03 31	14	200	00	0
2487-5981	MADAME GINETTE SIMARD-L'ABBEE	1993 03 31	14	400	01	21
2499-2240	MADAME GUYLAINE COMTOIS-LAVOIE	1995 03 31	14	400	01	20
2731-0697	LES CENTRES DU CHEMIN DU ROY	1995 03 31	14	400	01	304
2731-0697	LES CENTRES DU CHEMIN DU ROY	1995 03 31	14	400	28	2
2731-0697	LES CENTRES DU CHEMIN DU ROY	1995 03 31	14	400	36	0
2731-0697	LES CENTRES DU CHEMIN DU ROY	1995 03 31	14	400	29	84
2852-3553	CENTRE HOSPITALIER LE CHATEAU DE BERTHIER INC.	1995 03 31	14	400	01	41
2973-1874	C P E J DE LANAUDIERE	1995 03 31	14	100	00	0
3105-8237	C.H.S.L.D. MONTCALM	1995 03 31	14	400	36	0
3105-8237	C.H.S.L.D. MONTCALM	1995 03 31	14	400	01	209

# LISTE DES ETABLISSEMENTS (/CAPACITE/MESURE/MCT/REGION)

CODE	NOM DE L'ETABLISSEMENT	DATE_ECH.	REG	MCT	MES	CAPAC.
1135-3620	CENTRE HOSPITALIER LAURENTIEN	1995 03 31	15	400	01	154
1135-3620	CENTRE HOSPITALIER LAURENTIEN	1995 03 31	15	310	01	98
1135-3620	CENTRE HOSPITALIER LAURENTIEN	1995 03 31	15	400	36	0
1228-6522	ACCUEIL COME CARTIER	1995 03 31	15	400	01	43
1238-0465	HOTEL-DIEU DE ST-JEROME	1995 03 31	15	400	01	28
1238-0465	HOTEL-DIEU DE ST-JEROME	1995 03 31	15	310	01	405
1250-3504	HOPITAL NOTRE-DAME DE STE-CROIX	1995 03 31	15	310	01	80
1253-6710	CENTRE D'YOUVILLE	1995 03 31	15	400	01	128
1259-9262	C.H. LAURENTIDES ET CENTRE READAPTATION HAUTES-VALLEES	1995 03 31	15	400	29	118
1259-9262	C.H. LAURENTIDES ET CENTRE READAPTATION HAUTES-VALLEES	1995 03 31	15	510	31	170
1259-9262	C.H. LAURENTIDES ET CENTRE READAPTATION HAUTES-VALLEES	1995 03 31	15	400	01	274
1259-9262	C.H. LAURENTIDES ET CENTRE READAPTATION HAUTES-VALLEES	1995 03 31	15	510	30	6
1259-9262	C.H. LAURENTIDES ET CENTRE READAPTATION HAUTES-VALLEES	1995 03 31	15	510	32	120
1259-9262	C.H. LAURENTIDES ET CENTRE READAPTATION HAUTES-VALLEES	1995 03 31	15	310	01	69
1268-3736	L'AUBERGE (ST-JEROME) INC.	1995 03 31	15	400	01	81
1268-3736	L'AUBERGE (ST-JEROME) INC.	1995 03 31	15	400	29	12
1268-3736	L'AUBERGE (ST-JEROME) INC.	1995 03 31	15	400	28	3
1270-4573	LA RESIDENCE DE LACHUTE	1995 03 31	15	400	01	52
1291-7704	CENTRE DE READAPTATION LA RUCHE	1996 03 31	15	510	31	167
1292-3132	CENTRE HOSPITALIER SAINT-EUSTACHE	1995 03 31	15	310	01	134
1297-9662	PAVILLON STE-MARIE INC.	1995 03 31	15	510	32	155
1301-8726	CLSC DES HAUTES-LAURENTIDES	1995 03 31	15	200	00	0
1302-1654	RESIDENCE STE-MARGUERITE INC.	1995 03 31	15	510	32	60
1330-2153	CPEJ DES LAURENTIDES	1995 03 31	15	100	00	0
1347-5215	CHSLD DEUX-MONTAGNES INC.	1995 03 31	15	400	01	33
1350-8718	L'HOPITAL D'ARGENTEUIL	1995 03 31	15	400	28	1
1350-8718	L'HOPITAL D'ARGENTEUIL	1995 03 31	15	400	29	61
1350-8718	L'HOPITAL D'ARGENTEUIL	1995 03 31	15	400	01	121
1350-8718	L'HOPITAL D'ARGENTEUIL	1995 03 31	15	310	01	77
1350-8718	L'HOPITAL D'ARGENTEUIL	1995 03 31	15	400	36	0
1351-7594	CENTRE D'ACCUEIL DE ST-BENOIT	1996 03 31	15	400	28	1
1351-7594	CENTRE D'ACCUEIL DE ST-BENOIT	1996 03 31	15	400	01	74
1357-7671	VILLA DU VIEUX SAPIN INC.	1995 03 31	15	400	01	34
1358-6169	CENTRE D'ACCUEIL SAINTE-ANNE DE MONT-LAURIER	1995 03 31	15	400	29	56
1358-6169	CENTRE D'ACCUEIL SAINTE-ANNE DE MONT-LAURIER	1995 03 31	15	400	01	60
1358-6169	CENTRE D'ACCUEIL SAINTE-ANNE DE MONT-LAURIER	1995 03 31	15	400	28	1
1359-6390	CENTRE D'HEBERGEMENT JACLO INC.	1995 03 31	15	400	01	31
1361-5851	ACCUEIL VERT-PRE D'HUBERDEAU	1995 03 31	15	530	32	90
1361-5851	ACCUEIL VERT-PRE D'HUBERDEAU	1995 03 31	15	530	34	0
1361-6784	CLSC THERESE-DE-BLAINVILLE	1995 03 31	15	200	00	0
1417-7711	CAPAR INC.	1996 03 31	15	510	31	60
1625-0920	MANOIR DE LA POINTE BLEUE (1978)	1995 03 31	15	400	29	5
1625-0920	MANOIR DE LA POINTE BLEUE (1978)	1995 03 31	15	400	36	0
1625-0920	MANOIR DE LA POINTE BLEUE (1978)	1995 03 31	15	400	01	91
1626-0382	CENTRES DRAPEAU ET DESCHAMBAULT	1995 03 31	15	400	01	228
1626-0382	CENTRES DRAPEAU ET DESCHAMBAULT	1995 03 31	15	400	33	0
1626-0382	CENTRES DRAPEAU ET DESCHAMBAULT	1995 03 31	15	400	28	9
1626-0382	CENTRES DRAPEAU ET DESCHAMBAULT	1995 03 31	15	400	29	20
1627-3500	PAVILLON ANDRE BOUDREAU	1995 03 31	15	550	32	10
1634-6751	LES CENTRES DE READAPTATION DU CONTREFORT	1995 03 31	15	510	34	0
1843-9398	CLSC DES TROIS VALLEES	1996 03 31	15	200	00	0
1857-1596	CLSC ARTHUR-BUIES	1995 03 31	15	200	00	0
1858-3450	CLSC JEAN-OLIVIER-CHENIER	1995 03 31	15	200	00	0

LISTE DES ETABLISSEMENTS (/CAPACITE/MESURE/MCT/REGION)

CODE	NOM DE L'ETABLISSEMENT	DATE_ECH.	REG	MCT	MES	CAPAC.
1859-1651	CENTRE D'ACCUEIL DES LAURENTIDES	1995 03 31	15	530	31	32
1859-1651	CENTRE D'ACCUEIL DES LAURENTIDES	1995 03 31	15	530	32	109
1859-1651	CENTRE D'ACCUEIL DES LAURENTIDES	1995 03 31	15	530	34	0
2312-1684	CLSC DES PAYS-D'EN-HAUT	1996 03 31	15	200	00	0
2315-4636	MANOIR OKA INC.	1995 03 31	15	400	01	34
2325-2539	CLSC D'ARGENTEUIL	1996 03 31	15	200	00	0
2854-2801	FOYER SOLEIL INC.	1995 03 31	15	400	28	2
2854-2801	FOYER SOLEIL INC.	1995 03 31	15	400	01	51
2961-4468	SOCIETE EN COMMANDITE CENTRE D'ACCUEIL L'ERMITAGE	1995 03 31	15	400	01	70
3105-8229	C.H.S.L.D. DES VALLEES DU NORD	1995 03 31	15	400	01	104
3105-8229	C.H.S.L.D. DES VALLEES DU NORD	1995 03 31	15	400	28	1
3105-8229	C.H.S.L.D. DES VALLEES DU NORD	1995 03 31	15	400	36	0
3105-7516	LES C.H.S.L.D. DE LA RIVE	1995 03 31	15	400	36	0
3105-7516	LES C.H.S.L.D. DE LA RIVE	1995 03 31	15	400	29	23
3105-7516	LES C.H.S.L.D. DE LA RIVE	1995 03 31	15	400	28	3
3105-7516	LES C.H.S.L.D. DE LA RIVE	1995 03 31	15	400	01	135

# LISTE DES ETABLISSEMENTS (/CAPACITE/MESURE/MCT/REGION)

CODE	NOM DE L'ETABLISSEMENT	DATE_ECH.	REG	MCT	MES	CAPAC.
1133-5908	RESEAU SANTE RICHELIEU - YAMASKA	1995 03 31	16	400	01	75
1133-5908	RESEAU SANTE RICHELIEU - YAMASKA	1995 03 31	16	310	01	324
1229-1761	PAVILLON FOSTER	1995 03 31	16	550	34	0
1229-1761	PAVILLON FOSTER	1995 03 31	16	550	32	20
1236-3412	L'HOPITAL BARRIE MEMORIAL	1995 03 31	16	310	01	61
1239-9044	VILLA BONHEUR INC.	1995 03 31	16	400	28	5
1239-9044	VILLA BONHEUR INC.	1995 03 31	16	400	01	179
1241-2417	HOPITAL BROME-MISSISQUOI-PERKINS	1995 03 31	16	310	01	120
1241-2417	HOPITAL BROME-MISSISQUOI-PERKINS	1995 03 31	16	400	01	20
1245-5721	LE FOYER DE CHATEAUGUAY INC.	1995 03 31	16	400	01	78
1245-5721	LE FOYER DE CHATEAUGUAY INC.	1995 03 31	16	400	28	1
1245-5721	LE FOYER DE CHATEAUGUAY INC.	1995 03 31	16	400	36	0
1246-4327	CENTRE HOSPITALIER RIVE-SUD INC.	1995 03 31	16	400	01	30
1249-7566	CENTRE HOSPITALIER DU COMTE DE HUNTINGDON	1995 03 31	16	400	01	60
1249-8895	CENTRE GERIATRIQUE COURVILLE INC.	1995 03 31	16	400	01	32
1249-9927	HOPITAL ST-LOUIS DE COWANSVILLE INC.	1995 03 31	16	400	01	28
1252-8584	LE CENTRE D'HEBERGEMENT DE TRACY	1995 03 31	16	400	01	36
1253-0143	HOTEL-DIEU DE ST-HYACINTHE	1993 03 31	16	400	33	0
1253-0143	HOTEL-DIEU DE ST-HYACINTHE	1993 03 31	16	400	28	5
1253-0143	HOTEL-DIEU DE ST-HYACINTHE	1993 03 31	16	310	01	64
1253-0143	HOTEL-DIEU DE ST-HYACINTHE	1993 03 31	16	400	01	545
1260-5960	ELAN JEUNESSE	1995 03 31	16	530	34	0
1260-5960	ELAN JEUNESSE	1995 03 31	16	530	32	67
1260-5960	ELAN JEUNESSE	1995 03 31	16	530	30	45
1261-2511	C.H.S.L.D. MONTS ET RIVIERES	1995 03 31	16	400	36	0
1261-2511	C.H.S.L.D. MONTS ET RIVIERES	1995 03 31	16	400	29	30
1261-2511	C.H.S.L.D. MONTS ET RIVIERES	1995 03 31	16	400	28	2
1261-2511	C.H.S.L.D. MONTS ET RIVIERES	1995 03 31	16	400	01	235
1265-2301	HOPITAL DU HAUT-RICHELIEU	1995 03 31	16	400	01	346
1265-2301	HOPITAL DU HAUT-RICHELIEU	1995 03 31	16	400	29	18
1265-2301	HOPITAL DU HAUT-RICHELIEU	1995 03 31	16	400	33	0
1265-2301	HOPITAL DU HAUT-RICHELIEU	1995 03 31	16	310	01	309
1265-2301	HOPITAL DU HAUT-RICHELIEU	1995 03 31	16	400	36	0
1268-9949	LES PAVILLONS BOIS-JOLY INC.	1995 03 31	16	530	34	0
1268-9949	LES PAVILLONS BOIS-JOLY INC.	1995 03 31	16	530	30	18
1268-9949	LES PAVILLONS BOIS-JOLY INC.	1995 03 31	16	530	32	84
1270-7725	CENTRE HOSPITALIER DE BEDFORD	1995 03 31	16	400	01	42
1271-3160	FOYER NOTRE-DAME DE LAPRAIRIE INC.	1995 03 31	16	400	01	28
1272-8937	L'HOPITAL GENERAL DE SOREL	1995 03 31	16	400	01	184
1282-0676	LE RENFORT INC.	1995 03 31	16	510	31	75
1282-0676	LE RENFORT INC.	1995 03 31	16	510	34	0
1282-0676	LE RENFORT INC.	1995 03 31	16	510	32	84
1282-0676	LE RENFORT INC.	1995 03 31	16	510	36	0
1282-2888	HOPITAL RICHELIEU INC.	1995 03 31	16	400	01	36
1282-3837	FOYER DE RIGAUD INC.	1995 03 31	16	400	36	0
1282-3837	FOYER DE RIGAUD INC.	1995 03 31	16	400	01	57
1282-3837	FOYER DE RIGAUD INC.	1995 03 31	16	400	28	1
1283-8017	LES CENTRES JEUNESSE DE LA MONTEREGIE	1996 03 31	16	530	32	133
1283-8017	LES CENTRES JEUNESSE DE LA MONTEREGIE	1996 03 31	16	530	30	9
1283-8017	LES CENTRES JEUNESSE DE LA MONTEREGIE	1996 03 31	16	530	34	0
1284-0518	CENTRE HOSPITALIER DE GRANBY	1995 03 31	16	400	36	0
1284-0518	CENTRE HOSPITALIER DE GRANBY	1995 03 31	16	310	01	188
1284-0518	CENTRE HOSPITALIER DE GRANBY	1995 03 31	16	400	01	114



LISTE DES ETABLISSEMENTS (/CAPACITE/MESURE/MCT/REGION)

CODE	NOM DE L'ETABLISSEMENT	DATE_ECH.	REG	MCT	MES	CAPAC.
1288-7345	LES FOYERS FARNHAM INC.	1995 03 31	16	400	01	62
1290-6343	CENTRE D'ACCUEIL LE VAISSEAU D'OR	1995 03 31	16	400	29	21
1290-6343	CENTRE D'ACCUEIL LE VAISSEAU D'OR	1995 03 31	16	400	36	0
1290-6343	CENTRE D'ACCUEIL LE VAISSEAU D'OR	1995 03 31	16	400	28	3
1290-6343	CENTRE D'ACCUEIL LE VAISSEAU D'OR	1995 03 31	16	400	01	86
1295-7817	HOPITAL ST-LAMBERT (CONVALESCENTS)	1995 03 31	16	400	28	2
1295-7817	HOPITAL ST-LAMBERT (CONVALESCENTS)	1995 03 31	16	400	01	120
1295-7817	HOPITAL ST-LAMBERT (CONVALESCENTS)	1995 03 31	16	400	33	0
1296-5489	LES SERVICES DE READAPTATION DU SUD-OUEST	1995 03 31	16	510	31	175
1296-5489	LES SERVICES DE READAPTATION DU SUD-OUEST	1995 03 31	16	510	34	0
1296-5489	LES SERVICES DE READAPTATION DU SUD-OUEST	1995 03 31	16	510	32	52
1300-1169	RESIDENCE CHAMPAGNAT D'IBERVILLE INC.	1995 03 31	16	400	01	102
1300-1169	RESIDENCE CHAMPAGNAT D'IBERVILLE INC.	1995 03 31	16	400	28	3
1300-1169	RESIDENCE CHAMPAGNAT D'IBERVILLE INC.	1995 03 31	16	400	36	0
1313-4267	FOYER LAJEMMERAIS	1995 03 31	16	400	29	25
1313-4267	FOYER LAJEMMERAIS	1995 03 31	16	400	01	82
1313-4267	FOYER LAJEMMERAIS	1995 03 31	16	400	28	1
1313-4267	FOYER LAJEMMERAIS	1995 03 31	16	400	36	0
1322-4969	HOPITAL CHARLES LEMOYNE	1995 03 31	16	400	29	38
1322-4969	HOPITAL CHARLES LEMOYNE	1995 03 31	16	310	01	571
1329-2503	FOYER RICHELIEU INC.	1995 03 31	16	400	36	0
1329-2503	FOYER RICHELIEU INC.	1995 03 31	16	400	01	70
1329-2503	FOYER RICHELIEU INC.	1995 03 31	16	400	28	1
1335-9922	CLSC LA POMMERAIE	1995 03 31	16	200	00	0
1336-9665	CENTRE HOSPITALIER DE VALLEYFIELD	1995 03 31	16	310	01	214
1336-9665	CENTRE HOSPITALIER DE VALLEYFIELD	1995 03 31	16	400	01	45
1336-9665	CENTRE HOSPITALIER DE VALLEYFIELD	1995 03 31	16	400	29	37
1339-7385	HOTEL-DIEU DE SOREL	1995 03 31	16	310	01	221
1339-7385	HOTEL-DIEU DE SOREL	1995 03 31	16	400	01	20
1348-3466	CPEJ DE LA MONTEREGIE	1995 03 31	16	100	00	0
1348-6485	CLSC CHATEAUGUAY	1995 03 31	16	200	00	0
1350-4402	LE CENTRE BUTTERS-SAVOY INC.	1995 03 31	16	510	34	0
1350-4402	LE CENTRE BUTTERS-SAVOY INC.	1995 03 31	16	510	32	22
1350-4402	LE CENTRE BUTTERS-SAVOY INC.	1995 03 31	16	510	36	0
1350-4402	LE CENTRE BUTTERS-SAVOY INC.	1995 03 31	16	510	31	570
1350-4790	HOPITAL NOTRE-DAME-DE-COTEAU-LANDING LTEE	1995 03 31	16	400	01	44
1351-4492	CENTRE D'ACCUEIL D'ACTON VALE	1994 03 31	16	400	01	80
1351-4492	CENTRE D'ACCUEIL D'ACTON VALE	1994 03 31	16	400	36	0
1351-8329	FOYER SUTTON	1995 03 31	16	400	36	0
1351-8329	FOYER SUTTON	1995 03 31	16	400	01	75
1352-4954	CENTRE D'ACCUEIL DE COWANSVILLE	1994 03 31	16	400	01	72
1352-4954	CENTRE D'ACCUEIL DE COWANSVILLE	1994 03 31	16	400	36	0
1354-5322	CENTRE D'ACCUEIL CHAMPLAIN	1995 03 31	16	400	36	0
1354-5322	CENTRE D'ACCUEIL CHAMPLAIN	1995 03 31	16	400	01	78
1354-5322	CENTRE D'ACCUEIL CHAMPLAIN	1995 03 31	16	400	29	13
1357-8448	ACCUEIL DU RIVAGE INC	1995 03 31	16	400	01	36
1358-0931	MARIBRO INC.	1995 03 31	16	510	31	55
1358-2226	CLSC ST-HUBERT	1995 03 31	16	200	00	0
1358-9684	CENTRE D'ACCUEIL LA PRAIRIE	1995 03 31	16	400	36	0
1358-9684	CENTRE D'ACCUEIL LA PRAIRIE	1995 03 31	16	400	01	131
1358-9684	CENTRE D'ACCUEIL LA PRAIRIE	1995 03 31	16	400	28	3
1360-4780	INSTITUT NAZARETH ET LOUIS-BRAILLE	1995 03 31	16	522	34	0
1360-4780	INSTITUT NAZARETH ET LOUIS-BRAILLE	1995 03 31	16	522	31	28

# LISTE DES ETABLISSEMENTS (/CAPACITE/MESURE/MCT/REGION)

CODE	NOM DE L'ETABLISSEMENT	DATE_ECH.	REG	MCT	MES	CAPAC.
1361-6776	CLSC SAMUEL DE CHAMPLAIN	1995 03 31	16	200	00	0
1362-0455	CLSC LONGUEUIL-EST	1995 03 31	16	200	00	0
1362-0483	CLSC LONGUEUIL-OUEST	1995 03 31	16	200	00	0
1363-1957	CLSC KATERI	1995 03 31	16	200	00	0
1364-7961	CLSC DES SEIGNEURIES	1995 03 31	16	200	00	0
1364-8597	CLSC SEIGNEURIE DE BEAUHARNOIS	1995 03 31	16	200	00	0
1372-3960	MADAME THELMA WELLS	1993 03 31	16	400	01	7
1480-7824	ORDRE DE LA SAINTE-TRINITE	1995 03 31	16	400	01	24
1481-3558	CLSC DU RICHELIEU	1995 03 31	16	200	00	0
1483-7789	CLSC JARDIN DU QUEBEC	1995 03 31	16	200	00	0
1479-0513	CENTRE HOSPITALIER PIERRE-BOUCHER	1995 03 31	16	400	01	35
1479-0513	CENTRE HOSPITALIER PIERRE-BOUCHER	1995 03 31	16	310	01	327
1479-8080	CLSC HUNTINGDON	1995 03 31	16	200	00	0
1643-2528	CENTRE D'ACCUEIL HENRIETTE CERE	1995 03 31	16	400	36	0
1643-2528	CENTRE D'ACCUEIL HENRIETTE CERE	1995 03 31	16	400	01	79
1643-2536	CHSLD DE LONGUEUIL	1995 03 31	16	400	01	538
1643-2536	CHSLD DE LONGUEUIL	1995 03 31	16	400	29	40
1643-2536	CHSLD DE LONGUEUIL	1995 03 31	16	400	36	0
1643-2536	CHSLD DE LONGUEUIL	1995 03 31	16	400	28	6
1643-3245	CENTRE D'ACCUEIL CONTRECOEUR	1995 03 31	16	400	36	0
1643-3245	CENTRE D'ACCUEIL CONTRECOEUR	1995 03 31	16	400	01	50
1643-4755	CENTRE D'ACCUEIL JEANNE CREVIER	1995 03 31	16	400	01	57
1643-4755	CENTRE D'ACCUEIL JEANNE CREVIER	1995 03 31	16	400	28	2
1643-4755	CENTRE D'ACCUEIL JEANNE CREVIER	1995 03 31	16	400	29	28
1643-4755	CENTRE D'ACCUEIL JEANNE CREVIER	1995 03 31	16	400	36	0
1646-6484	CENTRE D'ACCUEIL LAURENT-BERGEVIN	1995 03 31	16	400	28	2
1646-6484	CENTRE D'ACCUEIL LAURENT-BERGEVIN	1995 03 31	16	400	01	80
1647-9230	CENTRE D'ACCUEIL PIERRE-REMI-NARBONNE	1994 03 31	16	400	28	2
1647-9230	CENTRE D'ACCUEIL PIERRE-REMI-NARBONNE	1994 03 31	16	400	36	0
1647-9230	CENTRE D'ACCUEIL PIERRE-REMI-NARBONNE	1994 03 31	16	400	01	50
1680-2704	CONSEIL DES MOHAWKS DE KAHNAWAKE	1995 03 31	16	400	01	33
1680-2704	CONSEIL DES MOHAWKS DE KAHNAWAKE	1995 03 31	16	310	01	10
1711-7458	LES CENTRES DU HAUT ST-LAURENT (CHSLD)	1995 03 31	16	400	28	6
1711-7458	LES CENTRES DU HAUT ST-LAURENT (CHSLD)	1995 03 31	16	400	01	273
1711-7458	LES CENTRES DU HAUT ST-LAURENT (CHSLD)	1995 03 31	16	400	29	5
1711-7458	LES CENTRES DU HAUT ST-LAURENT (CHSLD)	1995 03 31	16	400	36	0
1840-0580	CENTRE D'ACCUEIL VAUDREUIL	1994 03 31	16	400	36	0
1840-0580	CENTRE D'ACCUEIL VAUDREUIL	1994 03 31	16	400	01	100
1840-0580	CENTRE D'ACCUEIL VAUDREUIL	1994 03 31	16	400	28	1
1841-9234	FLORENCE GROULX INC.	1995 03 31	16	400	01	50
1854-1581	CENTRE HOSPITALIER ANNA-LABERGE	1995 03 31	16	400	29	16
1854-1581	CENTRE HOSPITALIER ANNA-LABERGE	1995 03 31	16	310	01	215
1854-1581	CENTRE HOSPITALIER ANNA-LABERGE	1995 03 31	16	400	01	35
1855-9997	CENTRE ROUVILLE	1995 03 31	16	400	01	301
1855-9997	CENTRE ROUVILLE	1995 03 31	16	400	36	0
1855-9997	CENTRE ROUVILLE	1995 03 31	16	523	32	11
1856-0623	CLSC LA CHENAIE	1995 03 31	16	200	00	0
1857-1604	CLSC DE LA HAUTE YAMASKA	1995 03 31	16	200	00	0
1857-9920	CLSC LA PRESQU'ILE	1995 03 31	16	200	00	0
1984-3093	MONSIEUR FERNAND TREMBLAY ET MADAME SHIRLEY TREMBLAY	1992 03 31	16	400	01	26
2167-1938	CLSC VALLEE DES FORTS	1995 03 31	16	200	00	0
2167-4874	CLSC DES MASKOUTAINS	1996 03 31	16	200	00	0
2168-7082	CLSC DU HAVRE	1995 03 31	16	200	00	0

LISTE DES ETABLISSEMENTS (/CAPACITE/MESURE/MCT/REGION)

CODE	NOM DE L'ETABLISSEMENT	DATE_ECH.	REG	MCT	MES	CAPAC.
2171-8382	CLSC LA VALLEE DES PATRIOTES	1996 03 31	16	200	00	0
2193-8816	MADAME MARGARET SCOTT	1993 03 31	16	400	01	9
2200-8734	MONSIEUR YVAN LAFONTAINE	1993 03 31	16	400	01	29
2312-1643	CENTRE DE READAPTATION MONTEREGIE	1995 03 31	16	550	34	0
2382-3842	FOYER ST-JOSEPH ST-DENIS SUR RICHELIEU INC.	1996 03 31	16	400	01	35
2426-6926	MANOIR SOLEIL INC.	1995 03 31	16	400	01	44
2431-5806	CENTRE D'ACCUEIL ST-LAURENT INC.	1995 03 31	16	400	01	22
2432-5615	CENTRE D'ACCUEIL ST-DAVID INC.	1989 03 31	16	400	01	45
2439-9784	FOYER FAMILIAL ST-AIME (1986) INC.	1995 03 31	16	400	01	65
2447-0528	CONSEIL MOHAWK D'AKWESASNE	1995 03 31	16	400	01	30
2546-3589	LES ENTREPRISES YVAN ROBITAILLE INC.	1996 03 31	16	400	01	28
2603-5105	MONSIEUR DENIS CHARLAND ET MONSIEUR CLAUDE BLANCHARD	1995 03 31	16	400	01	38
2629-4793	RESIDENCE GAUCHER-HEROUX INC.	1994 03 31	16	400	01	29
2736-8703	CENTRE D'ACCUEIL MARCELLE FERRON INC.	1995 03 31	16	400	01	175
2860-9360	RESIDENCE SOREL-TRACY INC.	1995 03 31	16	400	01	64
2863-9839	2863-9839 QUEBEC INC.	0 0	16	400	01	51
3047-9596	MADAME JACQUELINE GOSSELIN	1993 03 31	16	400	01	9
3092-8808	CENTRE DE READAPTATION HORIZON	1995 03 31	16	510	31	285
3092-8808	CENTRE DE READAPTATION HORIZON	1995 03 31	16	510	36	0
3092-8808	CENTRE DE READAPTATION HORIZON	1995 03 31	16	510	32	54
3092-8808	CENTRE DE READAPTATION HORIZON	1995 03 31	16	510	34	0

LISTE DES ETABLISSEMENTS (/CAPACITE/MESURE/MCT/REGION)

CODE	NOM DE L'ETABLISSEMENT	DATE_ECH.	REG	MCT	MES	CAPAC.
1273-0828	CENTRE DE SANTE TULATTAVIK DE L'UNGAVA	1995 03 31	17	100	00	0
1273-0828	CENTRE DE SANTE TULATTAVIK DE L'UNGAVA	1995 03 31	17	530	30	8
1273-0828	CENTRE DE SANTE TULATTAVIK DE L'UNGAVA	1995 03 31	17	310	37	22
1273-0828	CENTRE DE SANTE TULATTAVIK DE L'UNGAVA	1995 03 31	17	310	01	15
1273-0828	CENTRE DE SANTE TULATTAVIK DE L'UNGAVA	1995 03 31	17	400	01	10
1273-0828	CENTRE DE SANTE TULATTAVIK DE L'UNGAVA	1995 03 31	17	200	00	0
1845-8327	CENTRE DE SANTE INUULITSIVIK	1995 03 31	17	400	01	8
1845-8327	CENTRE DE SANTE INUULITSIVIK	1995 03 31	17	200	00	0
1845-8327	CENTRE DE SANTE INUULITSIVIK	1995 03 31	17	310	01	17
1845-8327	CENTRE DE SANTE INUULITSIVIK	1995 03 31	17	100	00	0

LISTE DES ETABLISSEMENTS (/CAPACITE/MESURE/MCT/REGION)

CODE	NOM DE L'ETABLISSEMENT	DATE_ECH.	REG	MCT	MES	CAPAC.
1625-8899	CONSEIL CRI DE LA SANTE ET DES SERV. SOCIAUX DE LA B.J.	1995 03 31	18	001	00	0
1625-8899	CONSEIL CRI DE LA SANTE ET DES SERV. SOCIAUX DE LA B.J.	1995 03 31	18	007	30	16
1625-8899	CONSEIL CRI DE LA SANTE ET DES SERV. SOCIAUX DE LA B.J.	1995 03 31	18	004	01	7
1625-8899	CONSEIL CRI DE LA SANTE ET DES SERV. SOCIAUX DE LA B.J.	1995 03 31	18	003	01	25
1625-8899	CONSEIL CRI DE LA SANTE ET DES SERV. SOCIAUX DE LA B.J.	1995 03 31	18	002	00	0

SOMMAIRE DU NOMBRE DE LITS FERMÉS EN PERMANENCE ( /REGION /MISSION)

MCT	DESCRIPTIF DE LA MISSION	UNITES) DE MESURE	REG. 01 NBRE	REG. 02 NBRE	REG. 03 NBRE	REG. 04 NBRE	REG. 05 NBRE	REG. 06 NBRE	REG. 07 NBRE	REG. 08 NBRE	REG. 09 NBRE	REG. 10 NBRE
300	Centre hospitalier (courte durée)	Lits fermés en permanence	28	34	115	12	58	1,200	26	-	-	-
400	Centre d'hébergement et de soins de longue durée (C.H.S.L.D.)	Lits fermés en permanence	1	-	28	-	-	169	7	36	7	N/D

MCT	DESCRIPTIF DE LA MISSION	UNITES) DE MESURE	REG. 11 NBRE	REG. 12 NBRE	REG. 13 NBRE	REG. 14 NBRE	REG. 15 NBRE	REG. 16 NBRE	REG. 17 NBRE	REG. 18 NBRE	REG. TOUTES NBRE
300	Centre hospitalier (courte durée)	Lits fermés en permanence	45	-	-	23	-	-	N/D	N/D	1,541
400	Centre d'hébergement et de soins de longue durée (C.H.S.L.D.)	Lits fermés en permanence	5	116	-	-	54	-	N/D	N/D	423

ÉTUDE DES CRÉDITS 1995-1996

MINISTÈRE DE LA SANTÉ ET DES SERVICES SOCIAUX

QUESTION NO 25

Liste des organismes communautaires qui ont demandé et qui ont reçu des subventions, dans le cadre du programme de financement aux organismes communautaires du ministère de la Santé et des Services sociaux, pour 1994-1995. Montant demandé et montant accordé. Nouveaux critères d'admissibilité depuis décembre 1994.

-----

RÉPONSE 25

Réponse déposée en 3 copies sous pli séparé.

ÉTUDE DES CRÉDITS 1995-1996

MINISTÈRE DE LA SANTÉ ET DES SERVICES SOCIAUX

QUESTION NO 26

Évolution des paiements de transferts du Gouvernement fédéral dans le secteur de la santé depuis 1976.



# ÉVOLUTION DES TRANSFERTS FÉDÉRAUX

## AU TITRE DE LA SANTÉ

(en millions de \$)

TRANSFERTS TOTAUX	1977-1978	1978-1979	1979-1980	1980-1981	1981-1982	1982-1983	1983-1984	1984-1985	1985-1986
	1 391,7	1 543,5	1 725,6	1 923,4	2 153,8	2 284,0	2 509,0	2 697,6	2 891,7

Note : Les données ne sont disponibles qu'à partir de 1977-1978.

ÉVOLUTION DES TRANSFERTS FÉDÉRAUX  
AU TITRE DE LA SANTÉ

(en millions de \$)

TRANSFERTS TOTAUX	1986-1987	1987-1988	1988-1989	1989-1990	1990-1991	1991-1992	1992-1993	1993-1994	1994-1995
	3 071,1	3 240,1	3 412,7	3 619,3	3 660,0	3 703,4	3 739,2	3 770,3	3 801,1

ÉTUDE DES CRÉDITS 1995-1996

MINISTÈRE DE LA SANTÉ ET DES SERVICES SOCIAUX

QUESTION NO 27

Pour tous les contrats de construction, de rénovation ou de réfection octroyés par la Corporation d'hébergement du Québec depuis le 1<sup>er</sup> janvier 1994:

- a) les professionnels choisis;
- b) les membres des comités de sélection;
- c) le coût original et le coût final du projet;
- d) les entrepreneurs qui ont effectué les travaux;
- e) les entreprises qui contrôlent les coûts.

## PROJETS CHQ

Coût total des travaux, (incluant les coûts de construction, de l'aménagement extérieur, de l'équipement fixe, les contingences, les honoraires professionnels), indiqué au décret ou C.T. original autorisant l'exécution des travaux, mais excluant le mobilier.

Déboursés totaux encourus en regard du projet en date de mars 1995.

**P = Proposition    F1 = Fichier 1 nom    FN = Fichier de 5 à 10 noms    AOP = Appel d'offres public    INV = Invitation    S = Soumission    TS = Tirage au Sort**

No projet	Établissement	Coût original du projet	Déboursés Coût final ou actuel (95-03-31) du projet	Spécialité	Nom de la firme	Type d'appel d'offres	Contrat entrepreneur Date de signature	Date du comité	Nom des membres du comité de sélection
02111-02	Résidence des Années d'Or (Jonquière)	Construction: 7 945 500 \$	3 537 981 \$	Architecture  Mécanique/électricité  Structure de bâtiment  Planif. et contrôle projets  Méc. des sols et vérif. qualité des matériaux  Services alimentaires  Arpentage foncier  Entrepreneur	Groupe Beauchesne, Carrier, Simard, Gravel/Boutros et Pratte  Cegerco-GCL inc.  Genivel inc.  Cons. Planigram/Concordia  Techmat (1992) inc.  Les arch. Lemay & Michaud  Serge Martineau arp.-géom.  Joseph-Arthur Belley, ent. inc.	AOP  AOP  AOP  AOP  AOP  F1  AOP	        94 08 15	93 03 22  Idem  Idem  Idem  Idem  N/A  N/A	Robert Pilon, Étab. Esther Bergeron, Étab. Alain Bérubé, Transports Guy Morest, SHQ Jean J. Ruel, MSSS Louise Roberge, MSSS, secrétaire du comité
03118-05	2535, boul. Laurier (Salle de conférence)	Construction: 64 854 \$	36 392 \$	Architecture  Mécanique/électricité  Entrepreneur	Pierre Thibault, arch.  J.H. Consultants  Constructions D.V. inc.	Avenant au contrat  Avenant au contrat  AOP	   94 09 30	N/A  N/A  N/A	N/A  N/A  N/A

No projet	Établissement	Coût original du projet	Déboursés Coût final ou actuel (95-03-31) du projet	Spécialité	Nom de la firme	Type d'appel d'offres	Contrat entrepreneur Date de signature	Date du comité	Nom des membres du comité de sélection
03150-02	C.A. St-Raymond	Construction: 3 455 000 \$	3 143 852 \$	Architecture Mécanique/électricité Structure de bâtiment Méc. des sols et vérif. qualité des matériaux Services alimentaires Entrepreneur	Roméo Bouchard, arch. Piette, Audy, Bertrand, Lemieux et Ass. Experts-conseils Sogeco inc. Géo-Spec inc. Les arch. Lemay et Michaud Progère Construction inc.	FN FN FN INV TS AOP		92 12 14 Idem Idem Idem N/A N/A	Fernand Morasse, Étab. Eddy Campana, Étab. Carol Rae, Transports Jean Côté, MLCP Jacques Tardif, MSSS Brigitte Beaulieu, MSSS, secrétaire du comité N/A N/A
03210-10	C.H. Hôtel-Dieu de Québec	Construction: 17 725 380 \$	1 573 255 \$	Architecture Mécanique/électricité Structure de bâtiment Planif. et contrôle projets Méc. des sols et vérif. qualité des matériaux Avocats Entrepreneur	Consortium SSB (Simard, Amyot/St-Gelais, Tremblay, Bélanger, Beauchemin/Bernard, Cloutier, Ross) Consortium ADS-Solivar Consortium Roche-Génium Roy LGL/Construction Beauvillage et Méthot/André M. Ibghy, arch. Technisol inc. Beauvais, Truchon et Ass. Les Entrepreneurs A. Beaudoin (1980) inc.	AOP AOP AOP AOP AOP P AOP		93 04 19 Idem Idem 93 04 27 Idem N/A N/A	Julien R. Veilleux, Étab. J.Jacques Simard, Étab. Carol Rae, Transports J.Guy Léourneau, MLCP Pierre Pigeon, MSSS Louise Roberge, MSSS, secrétaire du comité Idem Idem N/A N/A

No projet	Établissement	Coût original du projet	Déboursés Coût final ou actuel (95-03-31) du projet	Spécialité	Nom de la firme	Type d'appel d'offres	Contrat entrepreneur Date de signature	Date du comité	Nom des membres du comité de sélection
03439-04	Centre François-Charon	Construction: 2 500 000 \$	1 419 691 \$	Architecture  Mécanique/électricité  Structure de bâtiment  Vérif. de la qualité des travaux de toiture  Entrepreneur	D'Anjou Bernard et Mercier, arch.  ADS groupe conseil inc.  Experts-conseils Sogeco inc.  Contrôle technique de couverture inc.  Les Constructions Béland et Lapointe inc.	FN  F1  F1  FN  AOP	     94 06 28	93 09 27  N/A  N/A  94 05 09  N/A	Serge Loisel, Étab. Réjean Bédard, Étab. Jean Côté, MLCP Gurzi Dabrowski, Transports Pierre Pigeon, MSSS Rachel Beaudry, MSSS, secrétaire du comité  Réjean Bédard, Étab. François Bilodeau, Étab. Raymond Tremblay, SIQ J.Guy Létourneau, Env. et Faune Jean Ruel, MSSS Brigitte Beaulieu, MSSS, secrétaire du comité  N/A
04121-01	C.H.S.L.D. Foyer Dehauffe	Construction: 12 136 000 \$	4 523 920 \$	Architecture  Mécanique/électricité  Structure de bâtiment  Planif. et contrôle projets  Services alimentaires  Méc. des sols et vérif. qualité des matériaux  Arpentage foncier  Entrepreneur	Consortium Déry, Gervais, Monette et Carrier arch.  Cons. Mésar (Shawinigan) inc.  Pluritec civil itée  Roy LGL itée/Tritech  André Camirand, arch.  Laboratoire de matériaux de Québec (1987) inc.  Boivin, L'Heureux, Brodeur et Ass.  Construction Éclair inc.	AOP  AOP  AOP  AOP  AOP  F1  AOP	       94 06 22	92 11 23  Idem  Idem  Idem  Idem  Idem  N/A  N/A	Élie Séguin, Étab. Raymond Richard, Étab. J.Guy Létourneau, MLCP Benoît Fortin, SIQ Michel Lelièvre, MSSS Louise Roberge, MSSS, secrétaire du comité  N/A  N/A

No projet	Établissement	Coût original du projet	Déboursés Coût final ou actuel (95-03-31) du projet	Spécialité	Nom de la firme	Type d'appel d'offres	Contrat entrepreneur Date de signature	Date du comité	Nom des membres du comité de sélection
06114B-01	C.H.S.L.D. de l'Assomption	Construction: 15 923 000 \$	12 836 661 \$	Architecture  Mécanique/électricité  Structure de bâtiment  Services alimentaires	Michel Durand et Ass./Lemay et Ass.  Beaudoin Hurens et Ass/Liboiron Roy Caron et Ass.  Caza Laflamme et Ass/Leroux Leroux Nantel Papin et Ass.  La Société Coserd'Al	AOP  AOP  AOP  FN		91 09 03  Idem  Idem  91 12 18	Luc Dupras, Étab. Jean Gauthier, Étab. Jean Côté, MLCp Sylvio Labrie, MAS Paul Langlois, MSSS Louise Roberge, MSSS, secrétaire du comité  Yvan Poirier, Étab. Alain Fafard, Étab. Benoît Fortin, SIQ Gaétan Gagnon, SSO Paul Langlois, MSSS Louise Roberge, MSSS, secrétaire du comité
				Méc. des sols et vérif. qualité des matériaux  Étude archéologique  Surv. toiture  Entrepreneur	Lupien Rosenberg et Ass.  Ethnoscop  Journéaux Bédard et Ass. Inc.  Hervé Pomerleau inc.	F1  TS  TS  AOP		N/A  N/A  N/A  N/A	N/A  N/A  N/A  N/A

No projet	Établissement	Coût original du projet	Déboursés Coût final ou actuel (95-03-31) du projet	Spécialité	Nom de la firme	Type d'appel d'offres	Contrat entrepreneur Date de signature	Date du comité	Nom des membres du comité de sélection
06119C-04	C.H.S.L.D. Villa des Frênes inc.	Construction: 8 450 000 \$	1 897 527 \$	Architecture	Les arch. Alaire Bergeron Courchesne Henderson/tétreault Parent Languedoc et Ass.	AOP		93 02 15	Ghislain Laverigne, Étab. Monique Robitaille, Étab. J.Guy Létourneau, MLCP Yvon Gaumond, Transports Benoît Thibault, MSSS Louise Roberge, MSSS, secrétaire du comité
				Mécanique/électricité	Dessau inc.	AOP		Idem	Idem
				Structure de bâtiment	Consultants Gehy inc.	AOP		Idem	Idem
				Planif. et contrôle projets	Roche-Plaveco	AOP		Idem	Idem
				Méc. des sols et vérif. qualité des matériaux	Technisol inc.	AOP		Idem	Idem
				Services alimentaires	Micheline Séguin Bernier inc./Jacques Beauchemin & ass.	AOP		Idem	Idem
				Arpentage foncier	Girard, Bruneau, Dion, arp.-géom.	F1		N/A	N/A
				Entrepreneur	Hervé Pomerleau inc.	AOP	94 10 17	N/A	N/A
06254C-02	Foyer Sutton	Construction: 455 000 \$	454 067 \$	Architecture	Richard Poirier arch.	F1		N/A	N/A
				Mécanique/électricité	P.K. ingénieurs-conseils	F1		N/A	N/A
				Entrepreneur	Dolmon Construction inc.	AOP	94 10 14	N/A	N/A



No projet	Établissement	Coût original du projet	Déboursés Coût final ou actuel (95-03-31) du projet	Spécialité	Nom de la firme	Type d'appel d'offres	Contrat entrepreneur Date de signature	Date du comité	Nom des membres du comité de sélection
06281C-01	C.H.S.L.D. de Montarville	Construction: 4 000 000 \$	298 663 \$	Architecture Mécanique/électricité Structure de bâtiment Méc. des sols et vérif. de la qualité des matériaux Experts en ascenseurs Services alimentaires Surv. toiture Entrepreneur	Baril Duclos Fournier Bissonnette, Chouinard inc. Legault Mercier St-Germain Pigeon et ass. CNSF, div. de SNC-Lavalin Exim Micheline Séguin Bernier inc. Genivit Experts liée Borec Groupe Inc.	FN FN FN INV TS TS TS AOP	     95 03 17	93 07 06 Idem Idem Idem N/A N/A N/A N/A	Monique Robitaille, Étab. Ghislain Lavergne, Étab. Gilles D'Amours, MLCP Raymond Tremblay, SIQ Jean Laberge, MSSS Louise Roberge, MSSS, secrétaire du comité Idem N/A N/A N/A N/A
06616A-01	Les Centres d'accueils Laval (C.A. Fernand Laroque)	Construction: 1 454 000 \$	236 561 \$	Architecture Mécanique/électricité Structure de bâtiment Services alimentaires Méc. des sols et vérif. de la qualité des matériaux Entrepreneur	Viau, Bergeron, arch. Cima + Nogeco inc. Jacques Beauchemin et ass. LVM Tech inc. Les Constructions Berka inc.	FN FN FN FN INV AOP	     94 12 19	93 04 28 Idem Idem Idem Idem Idem N/A	Michel Brière, Étab. Jacques Gascon, Étab. Claude Cloutier, SIQ J.Guy Létourneau, MLCP Guy Dubé, MSSS Brigitte Beaulieu, MSSS, secrétaire du comité Idem N/A

No projet	Établissement	Coût original du projet	Déboursés Coût final ou actuel (95-03-31) du projet	Spécialité	Nom de la firme	Type d'appel d'offres	Contrat entrepreneur Date de signature	Date du comité	Nom des membres du comité de sélection
06674A-01	C.L.S.C. Ahuntsic	Construction: 2 510 000 \$	2 455 201 \$	Architecture Mécanique/électricité	Bobrow, Eldred, arch. Dupras Ledoux et Ass.	FN FN		88 07 14 Idem	Daniel Corbeil, Étab. Robert Corbeil, Étab. J.-Louis Beaumier, MSSS Louise Roberge, MSSS, secrétaire du comité
				Structure de bâtiment Contrôle de matériaux	Giroux, Côté, Beique inc. Laboratoires Sondage Universel inc.	F1 F1		N/A N/A	N/A N/A
				Surv. toiture	Pierre Larichelière, ing.	P		N/A	N/A
				Entrepreneur	Pierly Construction inc.	AOP	94 07 06	N/A	N/A
07150-04	C.A. de Buckingham	Construction: 4 200 864 \$	1 117 083 \$	Architecture Mécanique/électricité	Paul Martineau, arch. Landry, Gauthier et Ass. inc.	FN FN		93 05 27 Idem	Marc Bastien, Étab. Bernard Guindon, Étab. Jean Côté, MLCP Denyse D'Amours, SHQ
				Structure de bâtiment Méc. des sols et vérif. de la qualité des matériaux	Boileau et Ass. Les Laboratoires Gatineau inc.	FN INV		Idem Idem	Louis LePage, MSSS Louise Roberge, MSSS, secrétaire du comité
				Services alimentaires	Jacques Beauchemin et ass. inc.	TS		N/A	N/A
				Surv. toiture	Consultants André Beaulieu et Ass.	TS		N/A	N/A
				Arpentage foncier	Jean Gagné, arp.-géom.	F1		N/A	N/A
				Entrepreneur	Boless inc.	AOP	94 11 02	N/A	N/A

No projet	Établissement	Coût original du projet	Déboursés Coût final ou actuel (95-03-31) du projet	Spécialité	Nom de la firme	Type d'appel d'offres	Contrat entrepreneur Date de signature	Date du comité	Nom des membres du comité de sélection
08190-02	C.A. Duhamel	Construction: 1 422 600 \$	1 350 331 \$	Architecture Mécanique/électricité Structure de bâtiment	Les arch. Bart, Carrier, Gauthier JPL Consultants inc. Société d'experts-conseils Pellemont inc.	FN FN FN		93 02 24 Idem Idem	Monique L. Barrette, Étab. Nicole Landry, Étab. Nayla Ayoub, SIQ Laurent Labbé, Transports Guy Dubé, MSSS Brigitte Beaulieu, MSSS, secrétaire du comité
				Méc. des sols et vérif. de la qualité des matériaux Entrepreneur	LVM Tech inc. Rénald Grenier inc.	INV AOP	94 03 31	Idem N/A	N/A

ÉTUDE DES CRÉDITS 1995-1996

MINISTÈRE DE LA SANTÉ ET DES SERVICES SOCIAUX

QUESTION NO 28

Liste détaillée des contrats donnés par le ministère de la Santé et des Services sociaux qui, depuis le 1<sup>er</sup> avril 1994, ont fait l'objet d'un versement supplémentaire par rapport au montant initial, le montant du surplus versé, montant du contrat initial, raisons du dépassement et nom de l'entreprise qui a réalisé le contrat. Liste détaillée des contrats donnés par les régies régionales.

-----  
RÉPONSE NO 28

Liste détaillée des contrats donnés par le ministère de la Santé et des Services sociaux

La réponse est contenue au document de réponse des questions d'ordre général de la Commission parlementaire 1995-1996 (Question no 8).

ÉTUDE DES CRÉDITS 1995-1996

MINISTÈRE DE LA SANTÉ ET DES SERVICES SOCIAUX

QUESTION NO 29

Nombre de dossiers en attente d'évaluation et de prise en charge à la Direction de la protection de la jeunesse, pour chacune des régions du Québec et délai d'attente en 1994-1995.

29. NOMBRE DE DOSSIERS EN ATTENTE A LA DIRECTION DE LA PROTECTION DE LA JEUNESSE AU 24 FÉVRIER 1995

Région	Nom du CPEJ	Évaluation en attente	Application des mesures en attente <sup>(1)</sup>
01	Bas-Saint-Laurent	71	16
02	Saguenay - Lac-Saint-Jean	31	2
03	Québec	43	4
04	Mauricie-Bois-Francis	90	41
05	Estrie	69	41
06	Montréal-Centre	97	60
06	Batshaw	56	24
07	Outaouais	38	17
08	Abitibi-Témiscamingue	74	0
08	Abitibi-Témiscamingue Amérindiens	47	0
09	Côte-Nord	21	8
11	Gaspésie et Îles-de-la-Madeleine	13	1
12	Chaudière-Appalaches	54	2
13	Laval	27	18
14	Lanaudière	125	51
15	Laurentides	74	7
16	Montréal	202	148
		1 132	440

<sup>(1)</sup> Prises en charge

ÉTUDE DES CRÉDITS 1995-1996

MINISTÈRE DE LA SANTÉ ET DES SERVICES SOCIAUX

QUESTION NO 30

Liste de tous les membres des conseils d'administration des régions régionales avec le nom, la profession, l'employeur et le nom de l'organisme proposeur.

-----

RÉPONSE NO 30

Réponse déposée en 3 copies sous pli séparé.

ÉTUDE DES CRÉDITS 1995-1996

MINISTÈRE DE LA SANTÉ ET DES SERVICES SOCIAUX

QUESTION NO 31

Liste des nouvelles maisons d'hébergement jeunesse subventionnées en 1994-1995 et montant des subventions versées (avec le nombre de lits par maison). Comté d'origine de chacune des maisons.



CLIENTÈLE : U - Hébergement jeunesse		Nbre de places	Accordé 1994-95 \$
00287	CIRC. ÉLEC.: 770 - RIMOUSKI  LOISIRS DE JEUNESSE RIMOUSKI INC. 186, rue Rouleau Rimouski (Québec) G5L 5S9	10	224 417
01831	CIRC. ÉLEC.: 770 - RIMOUSKI  LE REPIT DU PASSANT INC. 205, rue St-Cyprien Rimouski (Québec) G5L 3J4	12	75 000
<b>TOTAL</b>	<b>RÉGION 01 - BAS-ST-LAURENT</b>	<b>22</b>	<b>299 417</b>
00574	CIRC. ÉLEC.: 850 - DUBUC  MAISON DE L'ESPOIR SAGUENAY LAC ST-JEAN INC. 1778, chemin du Plateau La Baie (Québec) G7B 3N8	8	185 736
<b>TOTAL</b>	<b>RÉGION 02 - SAGUENAY/LAC-ST-JEAN</b>	<b>8</b>	<b>185 736</b>
00022	CIRC. ÉLEC.: 696 - LOUIS-HÉBERT  MAISON D'HÉBERGEMENT JEUNESSE STE-FOY INC. 2808, chemin Quatre-Bourgeois Ste-Foy (Québec) G1V 1X7	9	230 000
01804	CIRC. ÉLEC.: 712 - TASCHEREAU  MAISON MARIE FRÉDÉRIC 149, rue Gamelin Québec (Québec) G1N 3W2	9	200 000
01344	CIRC. ÉLEC.: 718 - LIMOILLOU  GITE JEUNESSE BEAUPORT INC. 2706, avenue Pierre-Roy Beauport (Québec) G1E 4G3	9	230 000
<b>TOTAL</b>	<b>RÉGION 03 - QUÉBEC</b>	<b>27</b>	<b>660 000</b>

CLIENTÈLE : U - Hébergement jeunesse		Nbre de places	Accordé 1994-95 †
01147	CIRC. ÉLEC.: 290 - DRUMMOND  MAISON HABIT-ACTION DE DRUMMONDVILLE 655, rue Lindsay Drummondville (Québec) J2B 1J1	9	225 569
01714	CIRC. ÉLEC.: 360 - ARTHABASKA  RÉSIDENCE LE HUBLLOT 59, rue Monfette, bureau 244 Victoriaville (Québec) G6P 1J8	9	225 722
TOTAL	RÉGION 04 - MAURICIE/BOIS-FRANCS	18	451 291
02563	CIRC. ÉLEC.: 104 - SHERBROOKE  LA SOURCE-SOLEIL 797, rue Montcalm Sherbrooke (Québec) J1H 1J2	10	184 040
TOTAL	RÉGION 05 - ESTRIE	10	184 040
02268	CIRC. ÉLEC.: 472 - NELLIGAN  PROJET JEUNESSE DE L'OUEST DE L'ÎLE (AMBCAL) 17 388, chemin Ste-Marie Kirkland (Québec) H9J 2L2	9	170 000
01235	CIRC. ÉLEC.: 482 - SAINT-LAURENT  RESSOURCES JEUNESSE DE SAINT-LAURENT 1410, rue O'Brien Saint-Laurent (Québec) H4L 3W4	9	223 796
00978	CIRC. ÉLEC.: 488 - SAINT-HENRI  AUBERGE COMMUNAUTAIRE DU SUD-OUEST 5947, boul. Monk Montréal (Québec) H4E 3H5	21	255 000
01424	CIRC. ÉLEC.: 494 - SAINT-LOUIS  PASSAGES CENTRE DE SECOURS AUX JEUNES PROSTITUÉES DE MONTRÉAL 1050, avenue de l'Hôtel-de-Ville Montréal (Québec) H2X 3A6	9	225 722

CLIENTÈLE : U - Hébergement jeunesse		Nbre de places	Accordé 1994-95 \$
01514	CIRC. ÉLEC.: 494 - SAINT-LOUIS  REFUGE DES JEUNES DE MONTRÉAL 3767, rue Berri Montréal (Québec) H2L 4G7	45	150 000
00216	CIRC. ÉLEC.: 496 - STE-MARIE-ST-JACQUES  SOCIÉTÉ D'ORIENTATION DE ST-FRANCOIS D'ASSISE 1775, rue Wolfe Montréal (Québec) H2L 3J9	10	226 091
01764	CIRC. ÉLEC.: 498 - HOCHELAGA-MAISONNEUVE  HABITATIONS L'ESCALIER DE MONTRÉAL 2295, rue Desjardins Montréal (Québec) H1V 2H6	20	90 000
00269	CIRC. ÉLEC.: 498 - HOCHELAGA-MAISONNEUVE  MAISON TANGENTE 1481, avenue Desjardins Montréal (Québec) H1V 2G5	17	252 459
01480	CIRC. ÉLEC.: 502 - ROSEMONT  REGROUPEMENT DES MAISONS D'HÉBERGEMENT JEUNESSE DU QUÉBEC 5095, 9e Avenue Montréal (Québec) H1Y 2J3		65 000
00930	CIRC. ÉLEC.: 502 - ROSEMONT  SERVICE D'HÉBERGEMENT ST-DENIS INC. 6791, boul. St-Michel Montréal (Québec) H1Y 2G4	9	170 000
00821	CIRC. ÉLEC.: 516 - CRÉMAZIE  ARRÊT SOURCE INC. 10 249, avenue Christophe-Colomb Montréal (Québec) H2C 2T8	9	213 221
02616	CIRC. ÉLEC.: 498 - HOCHELAGA-MAISONNEUVE  SERVICE D'INTÉGRATION À LA COLLECTIVITÉ 2587, rue Leclaire Montréal (Québec) H1V 3A8	14	200 000

CLIENTÈLE : U - Hébergement jeunesse		Nbre de places	Accordé 1994-95 \$
TOTAL	RÉGION 06 - MONTRÉAL-CENTRE	186	2 441 289
01600	CIRC. ÉLEC.: 630 - HULL  LE GITE AMI 109, rue Wright Hull (Québec) J8X 2G7	28	110 000
TOTAL	RÉGION 07 - OUTAOUAIS	28	110 000
00836	CIRC. ÉLEC.: 544 - VIMONT  MAISON D'HÉBERGEMENT L'ENVOLÉE 238, boul. Roi-du-Nord Laval (Québec) H7L 4R5	8	230 000
TOTAL	RÉGION 13 - LAVAL	8	230 000
00305	CIRC. ÉLEC.: 420 - JOLIETTE  MAISON D'HÉBERGEMENT JEUNESSE ROLAND GAUVREAU INC. 638, boul. Base de Roc Joliette (Québec) J6E 5P7	12	230 000
00799	CIRC. ÉLEC.: 420 - JOLIETTE  SOCIÉTÉ ACCUEIL JEUNESSE LANAUDIÈRE 1094, boul. Manseau Joliette (Québec) J6E 3G8	8	229 428
00831	CIRC. ÉLEC.: 440 - MASSON  CENTRE LE DIAPASON 1731, rue Maple Mascouche (Québec) J7L 2K9	10	230 000
01534	CIRC. ÉLEC.: 600 - ROUSSEAU  CHAUMIÈRE JEUNESSE RAWDON 3299, 14ème Avenue Rawdon (Québec) J0K 1S0	9	186 002
TOTAL	RÉGION 14 - LANAUDIÈRE	39	875 430
01141	CIRC. ÉLEC.: 560 - GROULX  MAISON LE PETIT PATRO DES BASSES LAURENTIDES (LA) 48, boul. Desjardins Est Sainte-Thérèse (Québec) J7E 1C1	9	190 000

CLIENTÈLE : U - Hébergement jeunesse		Nbre de places	Accordé 1994-95 \$
01839	CIRC. ÉLEC.: 570 - DEUX-MONTAGNES  MAISON D'HÉBERGEMENT ACCUEIL COMMUNAUTAIRE JEUNESSE DES BASSES-LAURENTIDES  400, rue Boileau Saint-Eustache (Québec) J7R 4R7	9	225 371
<b>TOTAL</b>	<b>RÉGION 15 - LAURENTIDES</b>	<b>18</b>	<b>415 371</b>
00422	CIRC. ÉLEC.: 270 - SHEFFORD  AUBERGE SOUS MON TOIT INC. 317, rue Chapais Granby (Québec) J2G 7E7	22	110 000
01118	CIRC. ÉLEC.: 448 - TAILLON  ANTRE TEMPS LONGUEUIL SERVICE D'AIDE AUX JEUNES ADUL- TES 950, boul. Roland Therrien Longueuil (Québec) J4J 5H3	8	251 280
01571	CIRC. ÉLEC.: 454 - LAPORTE  HÉBERGEMENT LA C.A.S.A. (CARREFOUR D'ACCUEIL POUR LES SANS-ABRI) 1215, boul. Ste-Foy Longueuil (Québec) J4K 1X4	20	200 000
<b>TOTAL</b>	<b>RÉGION 16 - MONTÉRÉGIE</b>	<b>50</b>	<b>561 280</b>
<b>NOUVEAUX ORGANISMES</b>			
02414	CIRC. ÉLEC.: 870 - JONQUIÈRE  MAISON D'HÉBERGEMENT S.O.S. JEUNESSE 2797, rue Hocquart Jonquière (Québec) G7S 1X7	10	90 000
<b>TOTAL</b>	<b>RÉGION 02 - SAGUENAY/LAC-ST-JEAN</b> Nouveau total	<b>18</b>	<b>90 000</b>
02375	CIRC. ÉLEC.: 260 - ST-HYACINTHE  MAISON LE PASSAGE 2250, avenue Sylva-Clapin Saint-Hyacinthe (Québec) J2S 5T2	6	90 000
<b>TOTAL</b>	<b>RÉGION 16 - MONTÉRÉGIE</b> Nouveau total	<b>56</b>	<b>90 000</b>
<b>TOTAL</b>	<b>PROVINCIAL</b>	<b>416</b>	<b>6 393 854</b>

ÉTUDE DES CRÉDITS 1995-1996

MINISTÈRE DE LA SANTÉ ET DES SERVICES SOCIAUX

QUESTION NO 32

Liste des maisons d'hébergement jeunesse subventionnées en 1993-1994 et montant des subventions versées (avec le nombre de lits par maison). Comté d'origine de chacune des maisons.

CLIENTÈLE : U - Hébergement jeunesse		Nbre de places	Accordé 1993-94 \$
00287	CIRC. ÉLEC.: 770 - RIMOUSKI  LOISIRS DE JEUNESSE RIMOUSKI INC. 186, rue Rouleau Rimouski (Québec) G5L 5S9	10	226 856
01831	CIRC. ÉLEC.: 770 - RIMOUSKI  LE REPIT DU PASSANT INC. 205, rue St-Cyprien Rimouski (Québec) G5L 3J4	12	75 000
<b>TOTAL</b>	<b>RÉGION 01 - BAS-ST-LAURENT</b>	<b>22</b>	<b>301 856</b>
00574	CIRC. ÉLEC.: 850 - DUBUC  MAISON DE L'ESPOIR SAGUENAY LAC ST-JEAN INC. 1778, chemin du Plateau La Baie (Québec) G7B 3N8	8	160 000
<b>TOTAL</b>	<b>RÉGION 02 - SAGUENAY/LAC-ST-JEAN</b>	<b>8</b>	<b>160 000</b>
00022	CIRC. ÉLEC.: 696 - LOUIS-HÉBERT  MAISON D'HÉBERGEMENT JEUNESSE STE-FOY INC. 2808, chemin Quatre-Bourgeois Ste-Foy (Québec) G1V 1X7	9	200 000
01804	CIRC. ÉLEC.: 712 - TASCHEREAU  MAISON MARIE FRÉDÉRIC 149, rue Gamelin Québec (Québec) G1N 3W2	9	175 000
01344	CIRC. ÉLEC.: 718 - LIMOILLOU  GITE JEUNESSE BEAUPORT INC. 2706, avenue Pierre-Roy Beauport (Québec) G1E 4G3	9	200 000
<b>TOTAL</b>	<b>RÉGION 03 - QUÉBEC</b>	<b>27</b>	<b>575 000</b>

CLIENTÈLE : U - Hébergement jeunesse		Nbre de places	Accordé 1993-94 \$
01147	CIRC. ÉLEC.: 290 - DRUMMOND  MAISON HABIT-ACTION DE DRUMMONDVILLE 655, rue Lindsay Drummondville (Québec) J2B 1J1	9	224 300
01714	CIRC. ÉLEC.: 360 - ARTHABASKA  RÉSIDENCE LE HUBLOT 59, rue Monfette, bureau 244 Victoriaville (Québec) G6P 1J8	9	194 966
TOTAL	RÉGION 04 - MAURICIE/BOIS-FRANCS	18	419 266
02563	CIRC. ÉLEC.: 104 - SHERBROOKE  LA SOURCE-SOLEIL 797, rue Montcalm Sherbrooke (Québec) J1H 1J2	10	165 785
TOTAL	RÉGION 05 - ESTRIE	10	165 785
02268	CIRC. ÉLEC.: 472 - NELLIGAN  PROJET JEUNESSE DE L'OUEST DE L'ÎLE (AMBCAL) 17 388, chemin Ste-Marie Kirkland (Québec) H9J 2L2	9	140 000
01235	CIRC. ÉLEC.: 482 - SAINT-LAURENT  RESSOURCES JEUNESSE DE SAINT-LAURENT 1410, rue O'Brien Saint-Laurent (Québec) H4L 3W4	9	212 177
00978	CIRC. ÉLEC.: 488 - SAINT-HENRI  AUBERGE COMMUNAUTAIRE DU SUD-OUEST 5947, boul. Monk Montréal (Québec) H4E 3H5	21	255 000
01424	CIRC. ÉLEC.: 494 - SAINT-LOUIS  PASSAGES CENTRE DE SECOURS AUX JEUNES PROSTITUÉES DE MONTRÉAL 1050, avenue de l'Hôtel-de-Ville Montréal (Québec) H2X 3A6	9	195 056



CLIENTÈLE : U - Hébergement jeunesse		Nbre de places	Accordé 1993-94 \$
01514	CIRC. ÉLEC.: 494 - SAINT-LOUIS  REFUGE DES JEUNES DE MONTRÉAL 3767, rue Berri Montréal (Québec) H2L 4G7	45	150 000
00216	CIRC. ÉLEC.: 496 - STE-MARIE-ST-JACQUES  SOCIÉTÉ D'ORIENTATION DE ST-FRANCOIS D'ASSISE 1775, rue Wolfe Montréal (Québec) H2L 3J9	10	225 380
01764	CIRC. ÉLEC.: 498 - HOCHELAGA-MAISONNEUVE  HABITATIONS L'ESCALIER DE MONTRÉAL 2295, rue Desjardins Montréal (Québec) H1V 2H6	20	90 000
00269	CIRC. ÉLEC.: 498 - HOCHELAGA-MAISONNEUVE  MAISON TANGENTE 1481, avenue Desjardins Montréal (Québec) H1V 2G5	17	250 000
01480	CIRC. ÉLEC.: 502 - ROSEMONT  REGROUPEMENT DES MAISONS D'HÉBERGEMENT JEUNESSE DU QUÉBEC 5095, 9e Avenue Montréal (Québec) H1Y 2J3		60 000
00930	CIRC. ÉLEC.: 502 - ROSEMONT  SERVICE D'HÉBERGEMENT ST-DENIS INC. 6791, boul. St-Michel Montréal (Québec) H1Y 2G4	9	170 000
00821	CIRC. ÉLEC.: 516 - CRÉMAZIE  ARRÊT SOURCE INC. 10 249, avenue Christophe-Colomb Montréal (Québec) H2C 2T8	9	218 225
TOTAL	RÉGION 06 - MONTRÉAL-CENTRE	172	2 085 838

CLIENTÈLE : U - Hébergement Jeunesse		Nbre de places	Accordé 1993-94 \$
01600	CIRC. ÉLEC.: 630 - HULL  LE GITE AMI 109, rue Wright Hull (Québec) J8X 2G7	28	100 000
<b>TOTAL</b>	<b>RÉGION 07 - OUTAOUAIS</b>	<b>28</b>	<b>100 000</b>
00836	CIRC. ÉLEC.: 544 - VIMONT  MAISON D'HÉBERGEMENT L'ENVOLEE 238, boul. Roi-du-Nord Laval (Québec) H7L 4R5	8	190 000
<b>TOTAL</b>	<b>RÉGION 13 - LAVAL</b>	<b>8</b>	<b>190 000</b>
00305	CIRC. ÉLEC.: 420 - JOLIETTE  MAISON D'HÉBERGEMENT JEUNESSE ROLAND GAUVREAU INC. 638, boul. Base de Roc Joliette (Québec) J6E 5P7	12	230 000
00799	CIRC. ÉLEC.: 420 - JOLIETTE  SOCIÉTÉ ACCUEIL JEUNESSE LANAUDIÈRE 1094, boul. Manseau Joliette (Québec) J6E 3G8	8	198 784
00831	CIRC. ÉLEC.: 440 - MASSON  CENTRE LE DIAPASON 1731, rue Maple Mascouche (Québec) J7L 2K9	10	200 000
01534	CIRC. ÉLEC.: 600 - ROUSSEAU  CHAUMIÈRE JEUNESSE RAWDON 3299, 14ème Avenue Rawdon (Québec) J0K 1S0	9	152 402
<b>TOTAL</b>	<b>RÉGION 14 - LANAUDIÈRE</b>	<b>39</b>	<b>781 186</b>
01141	CIRC. ÉLEC.: 560 - GROULX  MAISON LE PETIT PATRO DES BASSES LAURENTIDES (LA) 48, boul. Desjardins Est Sainte-Thérèse (Québec) J7E 1C1	9	180 000

CLIENTÈLE : U - Hébergement jeunesse		Nbre de places	Accordé 1993-94 \$
01839	CIRC. ÉLEC.: 570 - DEUX-MONTAGNES  MAISON D'HÉBERGEMENT ACCUEIL COMMUNAUTAIRE JEUNESSE DES BASSES-LAURENTIDES  400, rue Boileau Saint-Eustache (Québec) J7R 4R7	9	195 290
TOTAL	RÉGION 15 - LAURENTIDES	18	375 290
00422	CIRC. ÉLEC.: 270 - SHEFFORD  AUBERGE SOUS MON TOIT INC. 317, rue Chapais Granby (Québec) J2G 7E7	22	100 000
01118	CIRC. ÉLEC.: 448 - TAILLON  ANTRE TEMPS LONGUEUIL SERVICE D'AIDE AUX JEUNES ADUL- TES 950, boul. Roland Therrien. Longueuil (Québec) J4J 5H3	8	251 280
01571	CIRC. ÉLEC.: 454 - LAPORTE  HÉBERGEMENT LA C.A.S.A. (CARREFOUR D'ACCUEIL POUR LES SANS-ABRI) 1215, boul. Ste-Foy Longueuil (Québec) J4K 1X4	20	170 000
TOTAL	RÉGION 16 - MONTÉRÉGIE	50	521 280
NOUVEL ORGANISME			
02616	CIRC. ÉLEC.: 498 - HOCHELAGA-MAISONNEUVE  SERVICE D'INTÉGRATION À LA COLLECTIVITÉ 2587, rue Leclaire Montréal (Québec) H1V 3A8	14	120 000
TOTAL	RÉGION 06 - MONTRÉAL-CENTRE	14	120 000
TOTAL	PROVINCIAL	400	5 675 501

ÉTUDE DES CRÉDITS 1995-1996

MINISTÈRE DE LA SANTÉ ET DES SERVICES SOCIAUX

QUESTION NO 33

Dans le cadre de la désignation des centres hospitaliers universitaires:

- a) liste des membres des trois comités d'étude (nom et profession de chaque membre);
- b) plan global d'intégration;
- c) études réalisées à ce jour et coûts reliés aux changements de statut pour les centres hospitaliers désignés et affiliés;
- d) objectifs de réductions budgétaires et coûts par fusion pour les centres hospitaliers désignés;
- e) objectifs des réductions budgétaires et coûts par fusion pour les centres hospitaliers affiliés;
- f) liste des centres hospitaliers non désignés et non affiliés;
- g) nombre de professeurs par spécialités, par étudiants et par établissements;
- h) rémunération de chaque professeur, frais de soutien réel et budgétaire.

## RÉPONSE À LA QUESTION 33

### a) 1. Comité d'implantation du CHU centre-ville de Montréal

#### Membres :

Président: Guy Coulombe  
Secrétaire: Françoise Soucaret (M.S.S.S.)  
Hôpital Notre-Dame: Jean-Paul Gourdeau (C.A.)  
François Lamoureux (C.M.D.P.)  
Hôpital St-Luc: Yvon Turcot (C.A.)  
Guy Breton (C.M.D.P.)  
Hôtel-Dieu de Montréal: Jacques Girard (C.A.)  
Jean Léveillé (C.M.D.P.)  
Université de Montréal: Irène Cinq-Mars (vice-rectrice)  
Serge Carrière (doyen - médecine)  
Pierre Bois (faculté de médecine)  
RRSSS de Montréal-Centre: Jean-Noël Picard (C.A.)  
Francine Rochon (directrice programmation)  
Représentant de la région nommé par le Ministre:  
Patrick Molinari (doyen - droit)  
(Université de Montréal)

### 2. Comité d'implantation du CHU de Québec

#### Membres :

Président: Pierre De Celles  
Secrétaire: Madeleine Moreau (É.N.A.P.)  
C.H.U.L.: Michel Tremblay (D.G.)  
Jean-Thomas Michaud (C.M.D.P.)  
Hôpital St-François d'Assise: Gérard Roy (D.G.)  
Jean-Yves Fontaine (C.M.D.P.)  
Hôtel-Dieu de Québec: Julien-R. Veilleux (D.G.)  
Jacques Samson (C.M.D.P.)  
Université Laval: Louise Milot (vice-rectorat)  
Louis Larochelle (doyen - médecine)  
Gilles Fortin (université)  
RRSSS de Québec: Jacques Fiset (C.A.)  
Monique L. Bégin (D.G.)  
Personne liaison du MSSS: Brigitte Bernard  
Représentant de la région nommé par le Ministre:  
Diane Lavallée (condition féminine)

### 3. Comité d'examen Hôp. Maisonneuve-Rosemont/Hôp. Sacré-Coeur

#### Membres :

Président: Claude Pichette  
Secrétaire: Élisabeth Forgues (M.S.S.S.)  
Hôpital Maisonneuve-Rosemont: André Ducharme (D.G.)  
Gilles Jobin (C.M.D.P.)  
Hôpital Sacré-Coeur: Louise Ayotte (D.G.)  
Richard Martin (C.M.D.P.)  
Université de Montréal: Maurice St-Jacques (vice-rectorat)  
Robert Goyer (doyen - pharmacie)  
Serge Carrière (doyen - médecine)  
RRSSS de Montréal-Centre: Ovide Baciou (C.A.)  
André Cimon (services multi-clientèles)

Représentant de la région nommé par le Ministre: à déterminer

## RÉPONSE À LA QUESTION 33

### b) 1. Comités d'implantation CHU/Montréal et CHU/Québec

#### Mandat :

- l'élaboration des modalités nécessaires à la réalisation de ces fusions ainsi que le processus et le calendrier de mise en oeuvre;
- la définition du rôle et de la contribution essentielle de chacun des établissements eu égard à sa future mission de CHU en tenant compte de sa capacité de participer aux programmes d'enseignement et de recherche;
- la planification et la mise en place de plans de pratique dans les établissements désignés.

#### Échéancier :

Les Comités devront déposer leurs rapports en septembre 1995, lesquels devront permettre de finaliser la création des CHU/Montréal et CHU/Québec.

### 2. Comité d'examen Hôp. Maisonneuve Rosemont/ Hôp. Sacré-Coeur

#### Mandat :

- d'examiner la pertinence et la faisabilité de réaliser la fusion de ces deux centres et d'en mesurer les impacts sur les services aux usagers des sous-régions Est et Centre-Nord du territoire de Montréal.
- d'examiner l'opportunité de désigner éventuellement un autre CHU (HMR + HSC) en complémentarité avec celui du centre-ville.

#### Échéancier :

Le Comité devra déposer son rapport en septembre 1995.

### c) 1. Étude de faisabilité sur le regroupement de six centres hospitaliers du réseau d'enseignement de l'Université de Montréal

○ participation financière du MSSS: 230,245 \$

### 2. Étude de faisabilité sur la restructuration du réseau d'établissements de santé de l'Université Laval

○ participation financière du MSSS: 120,000 \$

### d) et e) À déterminer suite aux études des Comités d'implantation et du Comité d'examen.

### RÉPONSE À LA QUESTION 33

- f)            1.    CHU désignés
- CHUS
  - Hôpital Ste-Justine
2.    Instituts désignés
- Hôpital Laval
  - CLSC René-Cassin
3.    CAU désignés
- Hôpital St-Sacrement
  - Hôpital Enfant-Jésus
  - Hôtel-Dieu de Lévis
- g) et h)      Informations ci-jointes tirées des études de CGO.

## Profil financier

### Rémunération des professeurs

Université de Montréal

1992-93

**TOTAL**

**15 398 000 \$**

HDM

2 273 000 \$

HMR

2 269 000 \$

HND

3 276 000 \$

HSCM

1 497 000 \$

HSJ

4 174 000 \$

HSL

1 909 000 \$

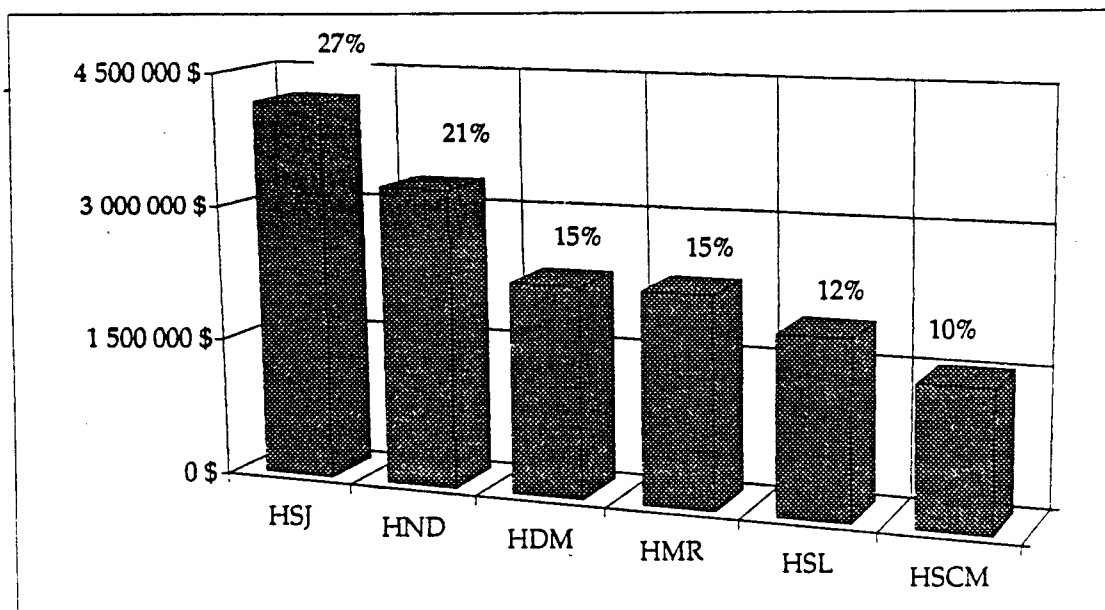

Note : Comprenant la Faculté de médecine (96,7%), la Faculté de médecine dentaire (1,6%), la Faculté de pharmacie (,3%) et les départements para-médicaux (1,4%)

Source : Université de Montréal

CGO  
12



Ressources humaines

Équivalents temps complet

1992-93

Employés		Médecins
17 658	TOTAL	1 072
2 389	HDM	132
3 320	HMR	202
3 459	HND	204
2 943	HSCM	189
3 141	HSJ	168
2 406	HSL	177

Note :

Employés ÉTC : 1 885 heures rémunérées

Médecins ÉTC : basé sur les objectifs tarifaires des médecins spécialistes

Source : AS-471 1992-93 & Plan d'effectifs médicaux 1993-1996, RRSSMC

Enseignement

Dépenses reliées aux activités d'enseignement

1992-93

	Internes et résidents	Soutien à l'enseignement	U de M. Salaires des prof.	TOTAL
	29 627 000 \$	+ 7 109 000 \$	+ 15 398 000 \$	= 52 134 000 \$
HDM	3 169 000 \$	1 041 000 \$	2 273 000 \$	6 483 000 \$
HMR	5 790 000 \$	1 068 000 \$	2 269 000 \$	9 127 000 \$
HND	6 929 000 \$	1 079 000 \$	3 276 000 \$	11 284 000 \$
HSCM	4 338 000 \$	1 186 000 \$	1 497 000 \$	7 021 000 \$
HSJ	6 085 000 \$	2 104 000 \$	4 174 000 \$	12 363 000 \$
HSL	3 316 000 \$	631 000 \$	1 909 000 \$	5 856 000 \$

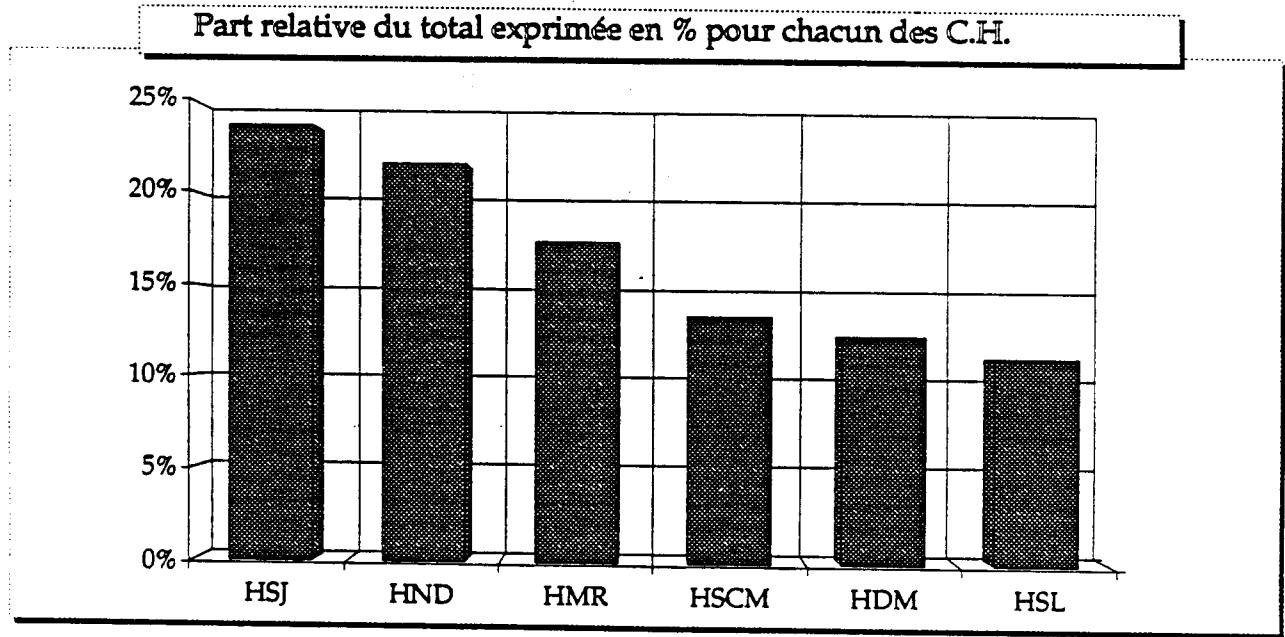

Note :

Soutien à l'enseignement : regroupe les centres d'activités #7200 et #250

Salaires des professeurs : Faculté de médecine, Faculté de médecine dentaire, Faculté de pharmacie, Départements para-médicaux (nutrition)

Source : AS-471 & U de M

Enseignement

Ressources professorales VS Étudiants (ÉTP)  
Faculté de médecine  
1992-93

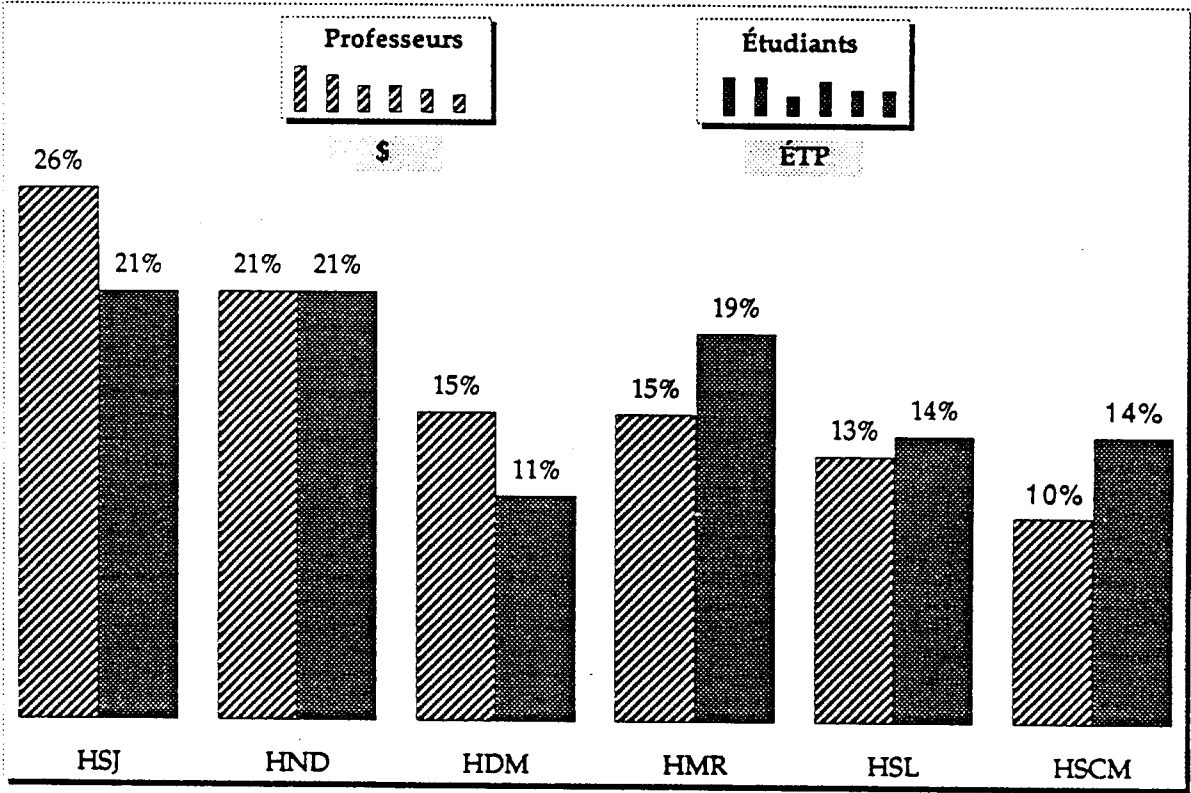

Note  
Étudiants : externat et résidence

Source : Faculté de médecine, Université de Montréal

Rémunération des professeurs  
(réguliers, subventionnels et temps partiel)  
1992-93

TOTAL

15 879 556 \$

CHUL

6 975 242 \$

HDQ

2 848 560 \$

HEJ

1 757 455 \$

HL

1 751 994 \$

HSFA

1 026 590 \$

HSS

1 519 715 \$

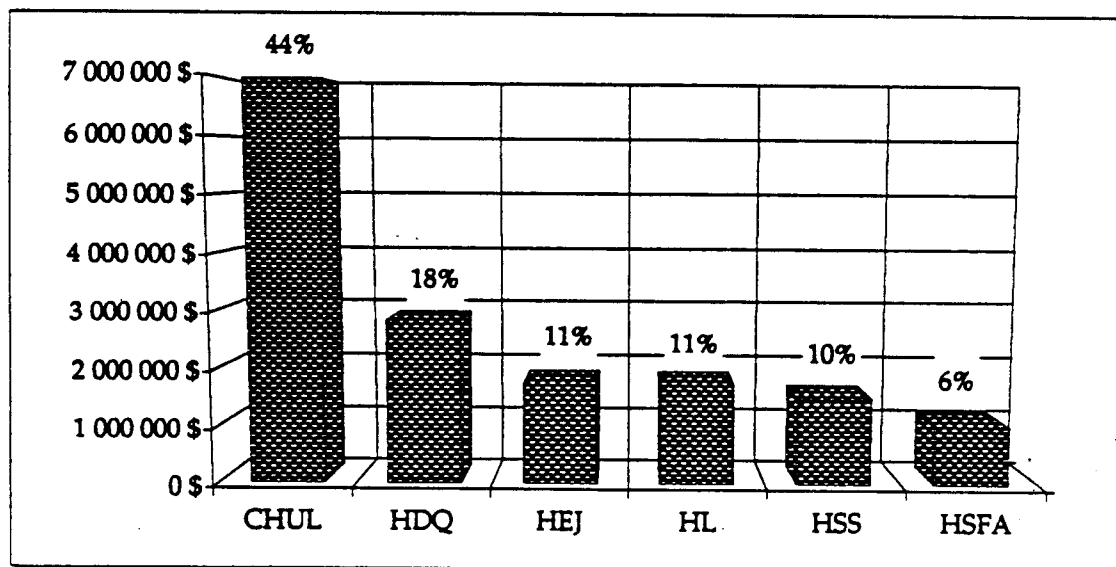

Source : Université Laval

Ressources humaines  
Équivalents temps complet  
1992-1993

<i>Employés</i>		<i>Médecins</i>
11 601	TOTAL	756
2 175	CHUL	182
1 786	HDQ	108
2 656	HEJ	134
1 458	HL	82
1 884	HSFA	120
1 642	HSS	130

Note :

Pour les employés, 1 ETC = 1 885 heures rémunérées.

Sources : AS-471 1992-93 et RAMQ

Dépenses liées aux activités d'enseignement  
1992-93

	Internes et résidents	Soutien à l'enseignement	Un. Laval Salaires des prof.	TOTAL
	18 558 418 \$	+ 8 013 850 \$	+ 16 004 006 \$	= 42 576 274 \$
CHUL	4 198 140 \$	1 908 289 \$	7 003 717 \$	13 110 146 \$
HDQ	2 714 892 \$	1 545 032 \$	2 850 560 \$	7 110 484 \$
HEJ	3 334 245 \$	1 371 627 \$	1 842 455 \$	6 548 327 \$
HL	3 095 160 \$	1 238 166 \$	1 751 994 \$	6 085 320 \$
HSFA	2 839 147 \$	936 870 \$	1 035 565 \$	4 811 582 \$
HSS	2 376 834 \$	1 013 866 \$	1 519 715 \$	4 910 415 \$

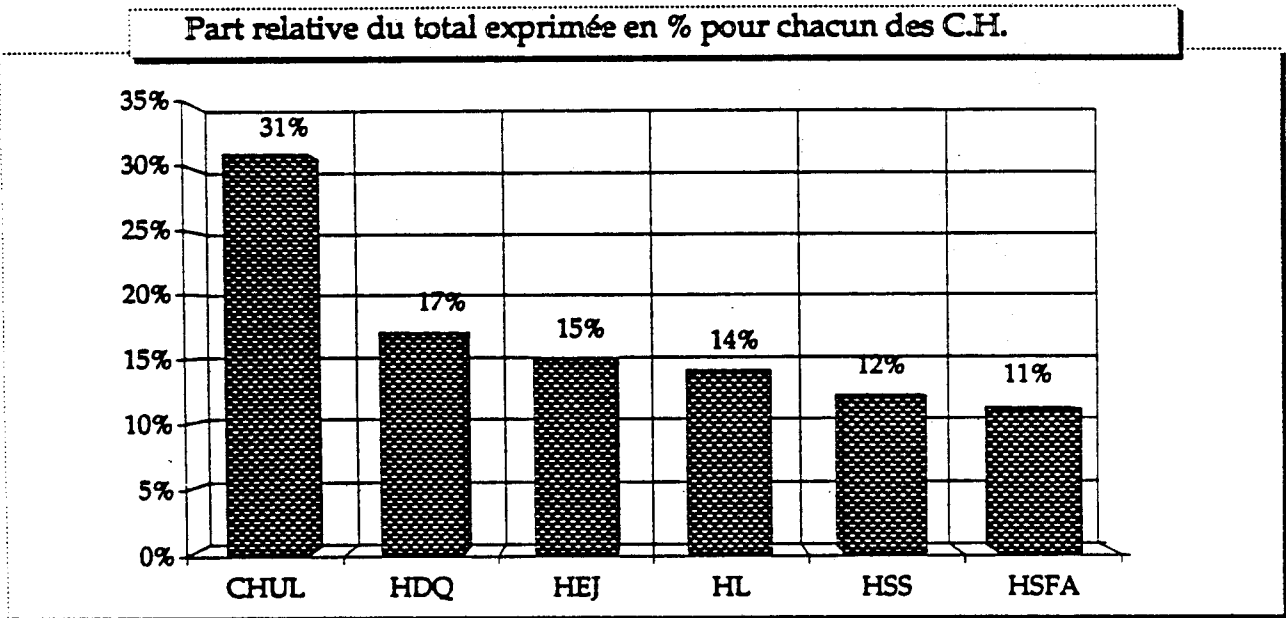

Notes :

Le soutien à l'enseignement comprend les centres d'activités #7200 et #250 ainsi que les revenus de stages d'enseignement clinique.  
Les salaires des professeurs regroupent la Faculté de médecine, la Faculté de médecine dentaire et l'École des sciences infirmières.

Sources : AS-471 1992-93 et Université Laval

Professeurs réguliers et subventionnels vs étudiants (ETC)  
Répartition 6 CH  
Faculté de médecine  
1993-94

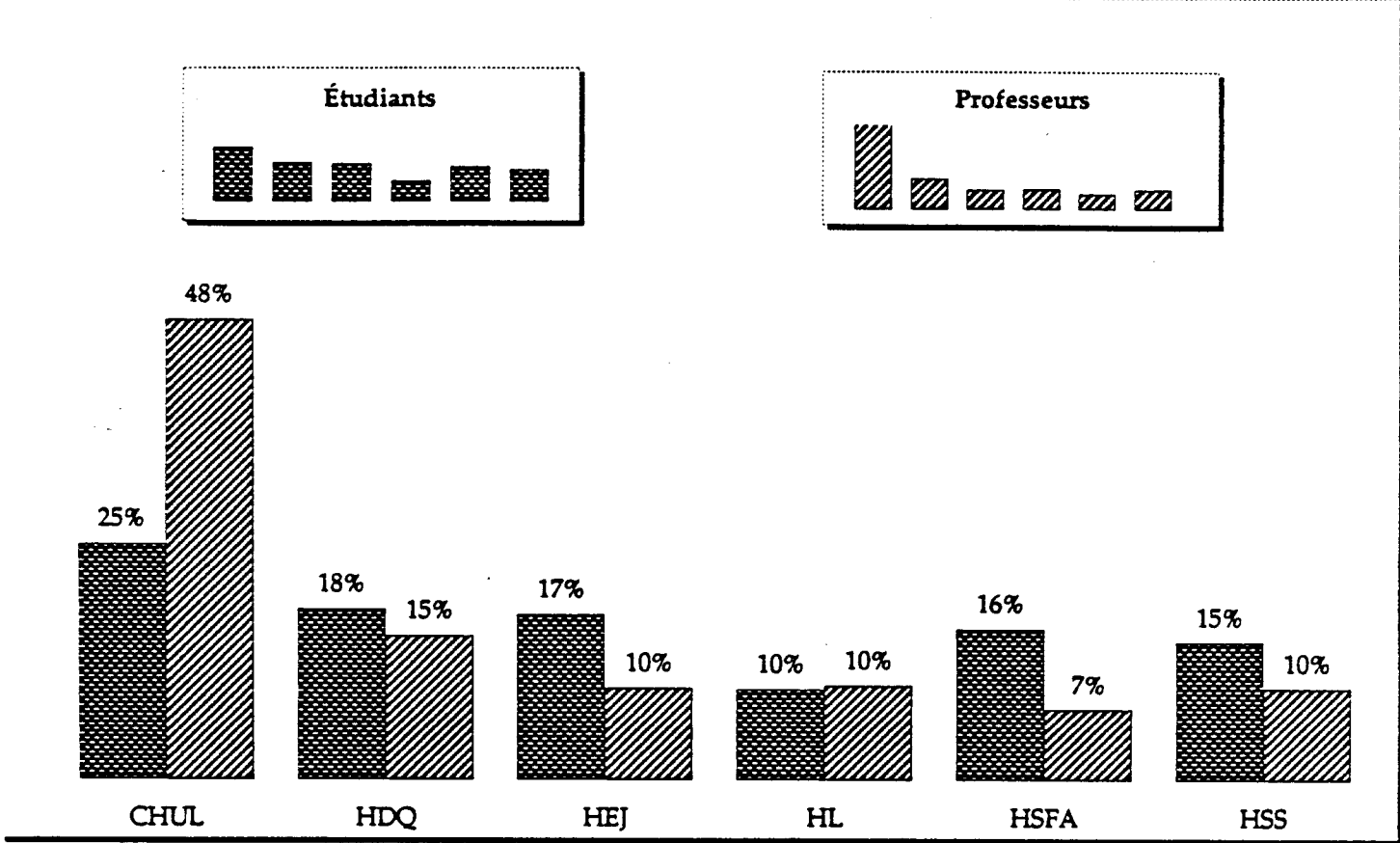

Note : Étudiants = externes et résidents

Source : Faculté de médecine, Université Laval

ÉTUDE DES CRÉDITS 1995-1996

MINISTÈRE DE LA SANTÉ ET DES SERVICES SOCIAUX

QUESTION NO 34

Adoption internationale

- a) nombre de projets d'adoption pour 1993-1994 et 1994-1995 et nombre d'adoptions réalisées en 1994-1995 avec les pays d'adoption;
- b) liste des organismes reconnus comme intermédiaires par le Secrétariat à l'adoption internationale, avec noms et adresses de ces organismes pour 1994-1995.





NOMBRE D'AUTORISATIONS ÉMISES PAR LE S.A.I.  
POUR LA PÉRIODE DU 1<sup>er</sup> AVRIL 1994 AU 31 MARS 1995

ALLEMAGNE .....	1
BANGLADESH .....	4
BELGIQUE .....	2
BOLIVIE .....	6
BRÉSIL .....	2
CAMBODGE .....	3
CAMÉROUN .....	1
CANADA (Ont.) .....	10
CHILI .....	1
CHINE .....	346
COLOMBIE .....	24
CORÉE .....	1
GRÈCE .....	1
GRENADE .....	2
GUATÉMALA .....	18
GUYANE .....	2
HAITI .....	103
INDE .....	14
IRAN .....	1
JAMAÏQUE .....	1
LIBAN .....	3
MALI .....	2
MEXIQUE .....	21
NÉPAL .....	2
NICARAGUA .....	1
PAKISTAN .....	1
PÉROU .....	1
PHILIPPINES .....	6
POLOGNE .....	1
RÉP. DOMINICAINE .....	1
ROUMANIE .....	46
RUSSIE .....	84
RWANDA .....	1
SOMALIE .....	1
SRI LANKA .....	1
TAIWAN .....	55
THAÏLANDE .....	29
TRINIDAD & TOBAGO .....	1
VIET-NAM .....	53
ZAIRE .....	3

TOTAL: 856

Montréal, le 3 avril 1995

AUTORISATIONS ÉMISES PAR LE  
SECRÉTARIAT À L'ADOPTION INTERNATIONALE  
PÉRIODE DU 1<sup>er</sup> AVRIL 1993 AU 31 MARS 1994

ALGÉRIE .....	2
BOLIVIE .....	1
BULGARIE .....	3
CAMÉROUN .....	2
CANADA (Ont., Manitoba) .....	3
CHILI .....	2
CHINE .....	243
COLOMBIE .....	22
CORÉE .....	1
COSTA RICA .....	1
CÔTE D'IVOIRE .....	1
EL SALVADOR .....	2
ETHIOPIE .....	5
ÉTAT-UNIS (Oregon, Louisiane) .....	3
GHANA .....	3
GUATÉMALA .....	11
GUYANE .....	1
HAÏTI .....	96
HONDURAS .....	5
HONGRIE .....	2
INDE .....	15
JAMAÏQUE .....	5
LAOS .....	1
LIRAN .....	7
MAROC .....	1
MEXIQUE .....	25
NÉPAL .....	1
NIGER .....	2
PAKISTAN .....	1
PHILIPPINES .....	8
POLOGNE .....	4
PORTUGAL .....	1
RÉPUBLIQUE DOMINICAINE .....	2
ROUMANIE .....	34
RUSSIE .....	71
RWANDA .....	15
SÉNÉGAL .....	1
SRI LANKA .....	2
ST-VINCENT & GRENADINES .....	3
TAIWAN .....	39
THAÏLANDE .....	12
TRINIDAD & TOBAGO .....	2
TUNISIE .....	1
VIETNAM .....	25

TOTAL: 687

Montréal, le 5 avril 1994

406



LISTE DES ORGANISMES EN ADOPTION INTERNATIONALE

1. BOLIVIE

SOLEIL DES NATIONS  
(agréé le 26 février 1991)  
Madame Lucie Jordan (personne contact)  
1550, Jean Nicolet  
Trois-Rivières (Québec)  
G9A 1B5  
Tél. : (819) 376-5627  
Télc. : (514) 747-5531  
Cet organisme oeuvre aussi en Colombie et en Haïti.

2. BULGARIE

FONDATION ADOPTION AVENIR D'ENFANTS  
(agréé du 20 décembre 1994 au 27 juillet 1997)  
Madame Rossitza Nikolova  
2715, Place Darlington - B. 502  
Montréal (Québec)  
H3S 1L4  
Tél. : (514) 735-6695  
Télc. : 735-6263

3. CAMBODGE

SOCIÉTÉ FORMONS UNE FAMILLE INC.  
(agréé du 15 décembre 1994 au 27 juillet 1997)  
Monsieur Donald Foidart (président)  
5325, rue De Carignan  
Montréal (Québec)  
H1M 2H5  
Tél. : (514) 252-1465  
(418) 833-6225  
Télc. : (514) 252-8461  
Cet organisme oeuvre aussi en République populaire de Chine, en Inde et aux Philippines.

4. CHINE (RÉPUBLIQUE POPULAIRE DE CHINE)

SOCIÉTÉ D'ADOPTION ENFANTS DU MONDE INC.  
(agréé le 26 septembre 1990)  
Monsieur Michel Mignacco (président)  
1470, rue Fleury Est - Bureau 5  
Montréal (Québec)  
H2C 1S1  
Tél. : (514) 381-3588  
1-800-381-3588 (sans frais)  
Télc. : 381-2005  
Cet organisme oeuvre aussi en Russie.

- SOCIÉTÉ D'ADOPTION PARENTS SANS FRONTIÈRES  
(agréé le 18 février 1991)  
Madame Carole Néron (présidente)  
178, rue Emond  
Varennes (Québec)  
J3X 1C2  
Tél. : (514) 652-1992

- SOCIÉTÉ FORMONS UNE FAMILLE INC.  
(agréé le 27 mai 1991)  
(voir les coordonnées à la p.1 - Cambodge)  
Cet organisme oeuvre aussi au Cambodge, en Inde et aux Philippines.

### 5. COLOMBIE

- APPEL INC.  
(agréé le 19 juillet 1991)  
Monsieur Roland Joly (président)  
5089, rue Milla  
Rock Forest (Québec)  
J1N 3B6  
Tél. : (819) 564-2843
- ESPOIR DES ENFANTS EN ADOPTION INC.  
(agréé depuis le 13 mai 1992)  
(renouvelé du 13 mai 1994 au 12 mai 1995)  
Madame Nicole Durand (présidente)  
172, Riviera  
Chicoutimi (Québec)  
G7G 4W4  
Tél. : (418) 698-2000  
Télc.: 698-2000
- SOLEIL DES NATIONS  
(agréé le 26 février 1991)  
(voir les coordonnées à la p.1 - Bolivie)  
Cet organisme oeuvre aussi en Bolivie et en Haïti.

### 6. CORÉE DU SUD

- ENFANTS D'ORIENT  
(agréé le 19 novembre 1990)  
Madame Louise Kang (personne contact)  
240, rue de Baysux  
Boucherville (Québec)  
J4B 9Z7  
Tél. : (514) 881-1514  
Télc.: 655-8991  
Cet organisme oeuvre aussi à Taïwan et en Thaïlande.

NE FONCTIONNE PAS  
POUR L'INSTANT

## 7. HAÏTI

- **ACCUEILLONS UN ENFANT**  
(agrée le 19 novembre 1990)  
Monsieur André Moisan (président)  
6441, avenue des Orchidées  
Charry (Québec)  
G6X 3H5  
Tél. : (418) 832-9196 (permanence)  
Cet organisme oeuvre aussi au Viêt-Nam.
- **SOLEIL DES NATIONS**  
(agrée le 26 février 1991)  
(voir les coordonnées à la p.1 - Bolivie)  
Cet organisme oeuvre aussi en Bolivie et en Colombie.

## 8. HONDURAS

- **T.D.H. POUR LES ENFANTS INC.**  
(agrée le 19 novembre 1990)  
Madame Dorinda Cavanaugh (directrice)  
Monsieur Patrice Labonté (personne contact)  
2520, Lionel Groulx - 3e étage  
Montréal (Québec)  
H3J 1J8  
Tél. : (514) 937-3325  
Télc.: 933-7125  
Cet organisme oeuvre aussi au Viêt-Nam.

## 9. INDE

- **FAMILLE POUR ENFANTS INC.**  
(agrée le 19 novembre 1990)  
Madame Sandra Simpson (présidente)  
10, rue Bowling Green  
Pointe-Claire (Québec)  
H9S 4W1  
Tél. : (514) 697-7296  
Télc.: 697-6494
- **SOCIÉTÉ FORMONS UNE FAMILLE INC.**  
(agrée du 28 juillet 1993 au 27 juillet 1997)  
(voir les coordonnées à la p.1 - Cambodge)  
Cet organisme oeuvre aussi au Cambodge, aux Philippines et en République populaire de Chine.

10. LIBAN

FONDATION DES ENFANTS DU PERE JOSEPH -  
 SOLIDARITÉ QUÉBEC-LIBAN  
 (agrée le 6 juin 1991)  
 Madame France Drouin (présidente)  
 262, rue de Mésanges  
 St-Nicolas (Québec)  
 G0S 2Z0  
 Tél. : (418) 831-7686

NE FONCTIONNE PAS  
 POUR L'INSTANT

11. MEXIQUE

SOCIÉTÉ POUR L'ADOPTION INTERNATIONALE AU MEXIQUE (S.A.I.M.E.)  
 (agrée du 14 décembre 1994 au 13 décembre 1995)  
 Monsieur Jean-Paul Massicotte (président et directeur général)  
 1383, avenue Du Buisson  
 Sillery (Québec)  
 G1T 2C5  
 Tél. : (418) 688-3775  
 Télc.: 688-2068

12. PHILIPPINES

SOCIÉTÉ FORMONS UNE FAMILLE INC.  
 (agrée du 28 juillet 1993 au 27 juillet 1997)  
 (voir les coordonnées à la p.1 - Cambodge)  
 Cet organisme oeuvre aussi au Cambodge, en Inde et au République  
 populaire de Chine.

13. ROUMANIE

AGENCE QUÉBÉCOISE D'ADOPTION INTERNATIONALE  
 (agrée le 26 février 1991)  
 Madame Louise Simard Proulx (personne contact)  
 8500, boul. Henri-Bourassa - Suite 237  
 Charlesbourg (Québec)  
 G1G 5X1  
 Tél. : (418) 626-6409  
 Télc.: 626-2510

14. RUSSIE

AU BERCEAU DE LA VIE INC.  
 (agrée depuis le 28 juin 1993)  
 (renouvelé du 28 juin 1994 au 29 juin 1995)  
 Madame Odette Carignan (personne contact)  
 10755, Jeanne Mance  
 Montréal (Québec)  
 H3L 3C5  
 Tél. : (514) 585-2670  
 Télc.: 585-2673

- SOCIÉTÉ D'ADOPTION QUÉBÉCOISE UNE GRANDE FAMILLE  
(agréé depuis le 26 mai 1992)  
(renouvelé du 26 mai 1994 au 25 mai 1995)  
Monsieur Alexai Balakina (président)  
Monsieur Victor Platonow (personne contact)  
1550, ave. Dr. Penfield - # 1808  
Montréal (Québec)  
H3G 1C2  
Tél. : (514) 937-9852  
Télc.: 932-6427
- SOCIÉTÉ D'ADOPTION ENFANTS DU MONDE INC.  
(agréé du 24 novembre 1994 au 23 novembre 1995)  
(voir les coordonnées à la p.1 - République populaire de Chine)  
Cet organisme oeuvre aussi en République populaire de Chine.

15. TAIWAN

ENFANTS D'ORIENT  
(agréé le 19 novembre 1990 pour Taiwan)  
(voir les coordonnées à la p.2 - Corée du Sud)  
Cet organisme oeuvre aussi en Thaïlande.

16. THAÏLANDE

ENFANTS D'ORIENT  
(agréé le 6 juin 1991 pour la Thaïlande)  
(voir les coordonnées à la p.3 - Corée du Sud)  
Cet organisme oeuvre aussi à Taiwan.

17. VIET-NAM

- ACCUEILLONS UN ENFANT  
(agréé depuis le 28 janvier 1992)  
(renouvelé du 28 janvier 1995 au 27 janvier 1996)  
(voir les coordonnées à la p.3 - Haïti)  
Cet organisme oeuvre aussi en Haïti.
- T.D.H. POUR LES ENFANTS INC.  
(agréé du 9 mars 1994 au 8 mars 1995)  
(voir les coordonnées à la p.4 - Honduras)  
Cet organisme oeuvre aussi au Honduras.

Montréal, le 22 mars 1995

ÉTUDE DES CRÉDITS 1995-1996

MINISTÈRE DE LA SANTÉ ET DES SERVICES SOCIAUX

QUESTION NO 35

Personnes âgées

- a) nombre d'organismes communautaires bénévoles qui agissent auprès des personnes âgées et qui ont obtenu des subventions du ministère de la Santé et des Services sociaux pour l'année financière 1994-1995 et ventilation par régions;
- b) nombre de foyers privés pour personnes âgées au 31 décembre 1994, nombre de places disponibles dans chaque foyer privé et nombre ventilation par régions et par établissements;
- c) nombre de foyers privés qui ont ouvert leurs portes en 1994-1995 et ventilation par régions;
- d) nombre de places dans les centres d'accueil publics au 1<sup>er</sup> mars 1995 et ventilation par régions;
- e) comparaison avec la situation qui prévalait au 1<sup>er</sup> mars 1994.



DECLARATION DES PARAMETRES LISTE J16822

95/03/28 16 06

CHOIX DOSS

CHOIX CLIENT

94

ANNEE DEB

ANNEE FIN

DOSSIER

ORGANISME

INITIALE

CLIENTELE1

CLIENTELE2

SECTEUR

REGION

TERRITOIRE

ADMIS

ANCIENNETE

SUBVENTIONNE

CIRC ELECT

TRAITEMENT

DATE(AVANCE)

DATE(VERS#1)

DATE(VERS#2)

DATE(VERS#3)

ADRESSE

IMPRESSION

MT NON RECUR

TRANCH SUBV

DATE1 EX FI

DATE2 EX FI

ORG JUMEAUX

FOUR JUMEAUX

FOURNISSEUR

MODE Paiement

DSC

CLSC

GSS

RADM

CEP

MRC

MONT DESIRES (IMPRESSION):

DEMANDE

RECOMMAN

ACCORDE

ACC ADD

N-RECUR

DEFICT

SURPLUS

ADRESSE DESIREE (IMPRESSION)

CIVIQUE

POSTALE

ORDRE DE PRESENTATION

*personnes agées*

*subventionnées*

1995-03-29 3-08		MINISTERE DE LA SANTE ET DES SERVICES SOCIAUX		PAGE 1	
J16822-S10		RECOMMANDATIONS ET DECISIONS 1994-95			
		PAR ORDRE SECTEUR, REGION			
SECTEUR	1 - COMMUNAUTAIRE	PRESIDENT / RESPONSABLE	DOSSIER	CLIENT-STATUTS	SUBVENTIONS
REGION	01 - BAS-ST-LAURENT	INIT.: FL	2976	11 ANCIEN ADMISSIBLE COMPLET	1993-94 1994-95
ORGANISME	ACTION 3E AGE DU TRANSCONTINENTAL	MME LUCILLE ROUSSEAU (418) 859-2583 MME DIANE BERUBE (418) 893-2592		DEM. RECOM. ACCORDE: 4.000 ACC. ADD: 4.000 ACC. TOT: N-REC.:	
	525, RUE DE LA FABRIQUE POHENEAMOOK GOL 400	(418) 893-7118			
	BOURGEOIS DE LA MITIS (LES)	INIT.: FL	854	12 ANCIEN ADMISSIBLE COMPLET	
C.P 331	G5H 3L2	M. LAUREAT GAGNON (418) 775-3476 MME DIANE VAILLANCOURT (418) 775-6070		DEM. RECOM. ACCORDE: 12.000 ACC. ADD: 12.000 ACC. TOT: N-REC.:	
1801, RUE LINDSAY, LOCAL 103 MONT-JOLI G5H 3B2	(418) 775-3077				
TOTAL REGION		2 ORGANISMES		DEM. RECOM. ACCORDE: 16.000 ACC. ADD: 16.000 ACC. TOT: N-REC.:	

1 COMMUNAUTAIRE  
02 - SAGUENAY/LAC-ST JEAN

SECTEUR REGION	ORGANISME	PRESIDENT / RESPONSABLE	DOSSIER	CLIENTS TELES	STATUTS	DEMANDES RECOM- ACCORDE ACC-ADD ACC-TOT N-REC	SUBVENTIONS 1993-94	SUBVENTIONS 1994-95
113, RUE LOUIS HENRI MISTASSINI GOW 200	AINES ET LES AINEES DE JONQUIERE INC (LES)	INIT.: FL M. FRANK GAUTHIER (418) 548-3665 MME RAYMONDE CLAVET (418) 542-6245	1573	15	ANCIEN ADMISSIBLE COMPLET	DEM. RECOM. ACCORDE ACC-ADD ACC-TOT N-REC		5.000 5.000
	3245, RUE DES PENSEES JONQUIERE G7S 5T6	(418) 542-0351						
	ASSOCIATION QUEBECOISE POUR LA DEFENSE DES RETRAITES ET PRE- RETRAITES (SECTION CHICOUTIMI)	INIT.: FL MME MARIE DASSYLVA (418) 543-8347 MME JEANNINE GIGNAC-TREMBLAY (418) 543-8347	797	16	ANCIEN ADMISSIBLE COMPLET	DEM. RECOM. ACCORDE ACC-ADD ACC-TOT N-REC		2.000 2.000
2148, RUE ROUSSEL CHICOUTIMI G7G 1W5	C P 655 CHICOUTIMI G7H 5E1	(418) 543-8347						
	CENTRE COMMUNAUTAIRE-HORIZON 31EME AGE CHICOUTIMI-NORD (LE)	INIT.: FL MME STELLA MORISSETTE (418) 543-6366 MME RITA TREMBLAY (418) 963-9453	1607	15	ANCIEN ADMISSIBLE COMPLET	DEM. RECOM. ACCORDE ACC-ADD ACC-TOT N-REC		7.000 7.000
C P 1643 113, RUE LOUIS HENRI MISTASSINI GOW 200	SERVICE D'AIDE 55 PLUS	INIT.: FL M. CHRISTIAN MARTEL (418) 276-0188 MME MARIE-ALICE BELLEY COTE (418) 276-2295	2192	15	ANCIEN ADMISSIBLE COMPLET	DEM. RECOM. ACCORDE ACC-ADD ACC-TOT N-REC		2.000 2.000
C P 394 680, RUE ST-JOSEPH POBERVILLE G8H 2H7	SERVICES D'ENTRAIDE ROBERVALOIS	INIT.: FL MME YVETTE G. VALLET (418) 275-5577 MME CARMEL PATNOCHAUD (418) 275-5468	2297	12	ANCIEN ADMISSIBLE COMPLET	DEM. RECOM. ACCORDE ACC-ADD ACC-TOT N-REC		5.000 5.000

1995-03-29 3 08  
J16822-S10

MINISTÈRE DE LA SANTÉ ET DES SERVICES SOCIAUX  
RECOMMANDATIONS ET DÉCISIONS 1994-95  
PAR ORDRE SECTEUR, RÉGION

PAGE 3

SECTEUR 1 - COMMUNAUTAIRE  
RÉGION 02 - SAGUENAY/LAC-ST-JEAN

ORGANISME	PRESIDENT / RESPONSABLE	DOSSIER	CLIENT- STATUTS TELES	SUBVENTIONS 1993-94 1994-95
	----	----	5 ORGANISMES	
				DEM. : RECOM. : ACCORDE : 21,000 ACC.ADD : ACC.TOT : 21,000 N-REC. :

SECTEUR REGION	1 03 - COMMUNAUTAIRE - QUEBEC	PRESIDENT / RESPONSABLE	DOSSIER	CLIENT- STATUTS TELES	S U B V E N T I O N S 1993-94 1994-95			
ORGANISME		INIT.: FL		I5	ANCIENT ADMISSIBLE COMPLET	DEM. RECOM. ACCORDE ACC. ADD ACC. TOT N-REC.		
CENTRE AUBERGE DES AINES DE ST-EMILE		MME JEANNE CLOUTIER (418) 847-8080 MME LISE BALLEUX (418) 842-9486	1904				4,700	
6154, DES ERABLES SAINT-EMILE G3E 1K8	(418) 847-8080						4,700	
CENTRE BONNE ENTENTE		INIT.: FL	1080	I5	ANCIENT ADMISSIBLE COMPLET	DEM. RECOM. ACCORDE ACC. ADD ACC. TOT N-REC.	15,000	
3108, CHEMIN STE-FOY SAINT-FOY G1X 1P8	(418) 657-1880	MME DANIELLE HOULE (418) 651-2572 MME RENEE BOUCHARD (418) 658-2682					15,000	
FEDERATION DES AINES DYNAMIQUES DU QUEBEC		INIT.: FL	89	I4 I9	ANCIENT ADMISSIBLE COMPLET	DEM. RECOM. ACCORDE ACC. ADD ACC. TOT N-REC.	15,000	
845, BOUL. RENE LEVESQUE, SUITE 303 QUEBEC G1S 1T5	(418) 682-5046	MME ROLANDE VOYZELLE (418) 682-5046 M. CLOVIS DOYER (418) 626-5046					15,000	
-----	-----	-----	-----	-----	-----	-----	-----	-----
TOTAL REGION	3	ORGANISMES				DEM. RECOM. ACCORDE ACC. ADD ACC. TOT N-REC.	34,700	
							34,700	

SECTEUR 1 - COMMUNAUTAIRE  
REGION 04 - MAURICIE BOIS-FRANCS

ORGANISME	PRESIDENT / RESPONSABLE	DOSSIER	CLIENT-STATUTS TELES	SUBVENTIONS	
				1993-94	1994-95
ASSOCIATION QUEBECOISE DE LA DEFENSE DES DROITS DES RETRAITES ET PRE-RETRAITES DES CHENAU	INIT.: FL MME SUZANNE MASSICOTTE (418) 362-2572 MME SUZANNE MASSICOTTE (418) 362-2572	739	16 ANCIEN ADMISSIBLE COMPLET	DEM. RECOM. ACCORDE ACC.ADD ACC.TOT N-REC.	5.000 5.000
33, RUE DUVAL SAINTE-GENEVIEVE-DE-BATTISCAN GOX 2RO	(418) 362-2134				
REGROUPEMENT DES AIDANTS NATURELS (REGION 04 NORD)	INIT.: FL MME BEATRICE HEON FRECHETTE (819) 375-4090 MME JACQUELINE BENOIT (819) 374-7406	3016	11 ANCIEN ADMISSIBLE COMPLET	DEM. RECOM. ACCORDE ACC.ADD ACC.TOT N-REC.	3.000 3.000
56, RUE FUSEY CAP-DE-LA-MADELEINE GBT 217	(819) 693-6072				

----- TOTAL REGION ----- 2 ORGANISMES

DEM.  
RECOM.  
ACCORDE  
ACC.ADD  
ACC.TOT  
N-REC.

8.000  
8.000

1995-03-29 3:08 J16822-510		MINISTERE DE LA SANTE ET DES SERVICES SOCIAUX RECOMMANDATIONS ET DECISIONS 1994-95 PAR ORDRE SECTEUR, REGION			PAGE 6	
SECTEUR REGION	1 - COMMUNAUTAIRE 05 - ESTRIE					
ORGANISME		PRESIDENT / RESPONSABLE	DOSSIER	CLIENT- STATUTS TELES	S U B V E N T I O N S 1993-94 1994-95	
RAYON DE SOLEIL DE L'ESTRIE		INIT.: FL	2033	15 ANCIEN ADMISSIBLE COMPLET	DEM. RECOM. ACCORDE ACC. ADD ACC. TOT N-REC.	5,000 5,000
187, RUE LAURIER, LOCAL 215 SHERBROOKE J1H 4Z4		MME THERESE GRENIER (819) 566-4548 MME LOUISE MEUNIER (819) 565-5487				
		(819) 565-5487				
SERCOVIE INC.		INIT.: FL	1255	15 ANCIEN ADMISSIBLE COMPLET	DEM. RECOM. ACCORDE ACC. ADD ACC. TOT N-REC.	10,000 10,000
300, RUE CONSEIL, 2EME ETAGE SHERBROOKE J1G 1J4		MME THERESE LEFEBVRE (819) 346-7280 M. REMI DEMERS (819) 563-1066				
		(819) 565-1066				
----- TOTAL REGION		-----		2 ORGANISMES	DEM. RECOM. ACCORDE ACC. ADD ACC. TOT N-REC.	15,000 15,000

SECTEUR 1 - COMMUNAUTAIRE  
REGION 06 - MONTREAL CENTRE

ORGANISME	PRESIDENT / RESPONSABLE	DOSSIER	CLIENT-STATUTS TELES	S U B V E N T I O N S			
				1993-94	1994-95		
AIDE AUX FOYERS BORDEAUX- CARTIERVILLE (L.)	INIT.: FL MME MARIE BOURGET (514) 331-5909 MME MARJOLAIN LAROCQUE (514) 745-3218	2701	11 ANCIEN ADMISSIBLE COMPLET	DEM. RECOM. ACCORDE ACC. ADD ACC. TOT N-REC	4.000 4.000		
2005, VICTOR-ODRE, SALLE 221 MONTREAL H3M 1S4	(514) 745-3218						
AMBASSADEURS DU 3E AGE ST-HENRI PETITE BOURGOGNE (LES)	INIT.: FL MME THERESE LAMBERT (514) 932-7051 M. RAYMOND LAMBERT (514) 932-7543	894	15 ANCIEN ADMISSIBLE COMPLET	DEM. RECOM. ACCORDE ACC. ADD ACC. TOT N-REC	5.500 5.500		
1871, RUE WORKMAN MONTREAL H3J 2P1	(514) 932-7543						
ASSOCIATION QUEBECOISE DE DEFENSE DES DROITS DES RETRAITES ET PRE- RETRAITES A.Q.D.R. INC.	INIT.: FL M. ROBERT MORIN (819) 346-5642 MME ANDREE MARTEL (514) 474-4478	458	14 ANCIEN 18 ADMISSIBLE COMPLET	DEM. RECOM. ACCORDE ACC. ADD ACC. TOT N-REC	105.000 105.000		
1850, RUE BERCY, SUITE 113-A MONTREAL H2K 2V2	(514) 526-3845						
ASSOCIATION QUEBECOISE DE GERONTOLOGIE	INIT.: FL M. RAYMOND CHAMPAGNE (819) 374-4243 MME CHRISTIANE DUMOULIN (514) 387-3612	1500	14 ANCIEN 18 ADMISSIBLE COMPLET	DEM. RECOM. ACCORDE ACC. ADD ACC. TOT N-REC	3.000 3.000		
1474, RUE FLEURY EST MONTREAL H2C 1S1	(514) 387-3612						
ASSOCIATION QUEBECOISE DES CENTRES COMMUNAUTAIRES POUR AINES	INIT.: FL MME SUZANNE BARRION (514) 341-3913 MME MARILOU BRASSEUR (514) 387-0310	2876	14 ANCIEN 18 ADMISSIBLE COMPLET	DEM. RECOM. ACCORDE ACC. ADD ACC. TOT N-REC	10.000 10.000		
1474, RUE FLEURY EST MONTREAL H2C 1S1	(514) 382-0310						



SECTEUR 1 - COMMUNAUTAIRE  
REGION 06 - MONTREAL-CENTRE

ORGANISME	PRESIDENT / RESPONSABLE	DOSSIER	CLIENTS-TELES	STATUTS	S U B V E N T I O N S		
	INIT.: FL				1993-94	1994-95	
CENTRE COMMUNAUTAIRE DES AINES DE ST-MICHEL-ROSEMONT	M. ANTONIO DORE (514) 721-6105 MME MICHELYNE DAoust (514) 523-5717	240	15	ANCIEN ADMISSIBLE COMPLET	DEM. RECOM. ACCORDE ACC. ADD ACC. TOT N-REC.	12.000 12.000	
3780, RUE VILLERAY EST MONTREAL H2A 1G6	(514) 374-3470						
CENTRE CONTACTIVITE INC.	INIT.: FL	1375	15	ANCIEN ADMISSIBLE COMPLET	DEM. RECOM. ACCORDE ACC. ADD ACC. TOT N-REC.	6.000 6.000	
4695, BOUL. DE MAISONNEUVE OUEST WESTMOUNT H3Z 1L9	MME BARBARA THURINGER (514) 932-4819 MME JOANNE GROSSMAN (514) 932-3433						
CENTRE DE BENEVOLAT DE SARPAD COTE-DES-NEIGES INC.	INIT.: FL	1157	12	ANCIEN ADMISSIBLE COMPLET	DEM. RECOM. ACCORDE ACC. ADD ACC. TOT N-REC.	12.500 12.500	
5366, CH. DE LA COTE-DES-NEIGES MONTREAL H3T 1Y2	MME MARIE-PAULE GOURDEAU (514) 486-3906 MME JOCELYNE MASSE (514) 738-7865						
CENTRE DU VIEUX MOULIN DE LASALLE (LE)	INIT.: FL	1602	15	ANCIEN ADMISSIBLE COMPLET	DEM. RECOM. ACCORDE ACC. ADD ACC. TOT N-REC.	7.000 7.000	
7644, RUE EDOUARD LASALLE H8P 1T3	M. GERALD DESSUREAULT (514) 365-0673 MME MARTHE HENRY (514) 366-0861						
CENTRE PORTES OUVERTES VERDUN	INIT.: FL	1411	15	ANCIEN ADMISSIBLE COMPLET	DEM. RECOM. ACCORDE ACC. ADD ACC. TOT N-REC.	9.000 9.000	
4501, AVENUE BANNANTYNE, LOCAL 125 VERDUN H4C 1J3	M. GAETAN LABONTE (514) 765-7161 MME OLANE TARDIF (514) 765-7161						

SECTEUR RÉGION	1 - COMMUNAUTAIRE 06 - MONTREAL-CENTRE	S U B V E N T I O N S				1993-94	1994-95
ORGANISME	PRESIDENT / RESPONSABLE	DOSSIER	CLIENT-STATUTS TELES	INIT.: FL	ANCIEN ADMISSIBLE COMPLET	DEM. RECOM. ACCORDE ACC. ADD ACC. TOT N-REC.	
CHEZ-NOUS DE MERCIER-EST (LE)	M. MARCEL BRODEUR (514) 581-2636 M. JEAN DESNOYERS (514) 354-5131	1362	15			7,000 7,000	
8075, RUE HOCHÉLAGA MONTREAL H1L 2K9	(514) 354-5131						
CONSEIL DES AÎNÉS ET DES AÎNÉES DE N.D.G. INC.	INIT.: FL MME HUGHENA HOLLAND (514) 487-1311 MME ANNE BADKE (514) 487-1311	744	15			17,000 17,000	
6870, RUE DE TERREBONNE MONTREAL H4B 1C5	(514) 487-1311						
CONSEIL RÉGIONAL DES PERSONNES ÂGÉES ITALO-CANADIENNES DE MONTREAL	INIT.: FL MME MARISA BARTH (514) 273-6588 MME MARISA BARTH (514) 273-6588	90	15			15,000 15,000	
671, AVENUE OGILVY MONTREAL H3N 1N4	(514) 273-6588						
CORPORATION DU CENTRE DES AÎNÉS DE VILLERAY	INIT.: FL M. JEAN-FRANÇOIS CARDINAL (514) 937-6377 MME GISELF GILBERT (514) 645 6725	1699	15			6,300 6,300	
7378, RUE LAJEUNESSE MONTREAL H2R 2H8	(514) 277-7574						
FÉDÉRATION DE L'ÂGE D'OR DU QUÉBEC (11A)	INIT.: FL M. PHILIPPE LAPOINTE (819) 327 2400 MME NICOLF T. MOIR (514) 252 3017	488	14 18			45,000 45,000	
C.P. 1000 4545, AVE PIERRE DE COURBERTIN MONTREAL H1V 3H7	H1V 3R2 (514) 252 3017						

SECTEUR 1 - COMMUNAUTAIRE  
REGION 06 - MONTREAL-CENTRE

ORGANISME	PRESIDENT / RESPONSABLE	DOSSIER	CLIENTS-STATUTS TELES	S U B V E N T I O N S	
				1993-94	1994-95
FORUM DES CITOYENS AGES DE MONTREAL INC (LE)	INIT.: FL M. HENRI HUDON (514) 393-9345 MME MANON RIVEST (514) 393-9345	19	16 ANCIEN ADMISSIBLE COMPLET	DEM. RECOM. ACCORDE ACC.ADD ACC.TOT N-REC.	40,000 40,000
1030, ST-ALEXANDRE #902, 9EME ETAGE MONTREAL H22 1P3	(514) 393-9345				
HABITATIONS LES 11 VOLETS	INIT.: FL M. ANDRE LAJEUNESSE (514) 272-8233 M. ROBERT LARAMEE (514) 273-2521	2485	15 ANCIEN ADMISSIBLE COMPLET	DEM. RECOM. ACCORDE ACC.ADD ACC.TOT N-REC.	7,000 7,000
6240, AVE CHRISTOPHE-COLOMB MONTREAL H25 2G7	(514) 273-2521				
SERVICE AUX PERSONNES AGEES PROJET CHANGEMENT	INIT.: FL MME IRENE VILLENEUVE (514) 523-4042 M. RONDY MYLYK (514) 523-8058	666	15 ANCIEN ADMISSIBLE COMPLET	DEM. RECOM. ACCORDE ACC.ADD ACC.TOT N-REC.	18,500 18,500
4452, RUE ST-HUBERT MONTREAL H2J 2W8	(514) 521-5145				
TOTAL REGION				18 ORGANISMES	
				DEM. RECOM. ACCORDE ACC.ADD ACC.TOT N-REC.	329,800 329,800

MINISTERE DE LA SANTE ET DES SERVICES SOCIAUX  
RECOMMANDATIONS ET DECISIONS 1994-95  
PAR ORDRE SECTEUR, REGION

1995-03-29 3:08  
J16822-S10

SECTEUR 1 - COMMUNAUTAIRE  
REGION 07 - OUTAOUAIS

ORGANISME	PRESIDENT / RESPONSABLE	DOSSIER	CLIENTS TELES	STATUTS	DEMANDES 1993-94	DECISIONS 1994-95
ACADEMIE DE GERONTOLOGIE DE L'OUTAOUAIS	INIT.: FL M. ROBERT MOREAU (819) 777-6584 MME MARJOLAINE BOUCHARD (819) 776-5052	1029	16	ANCIEN ADMISSIBLE COMPLET	DEM.: RECOM.: ACCORDE: ACC. ADD: ACC. TOT: N-REC.:	3.000 3.000
331, BOUL. CITE-DES-JEUNES HULL JBY 6T3 (819) 776-5052						
ANIMATION 55 PLUS	INIT.: FL MME LAURENCE SKORA (819) 457-2113 M. YVON TREMBLAY (819) 771-6609	224	12	ANCIEN ADMISSIBLE COMPLET	DEM.: RECOM.: ACCORDE: ACC. ADD: ACC. TOT: N-REC.:	19.425 19.425
331, BOUL. CITE DES JEUNES HULL JBY 6T3 (819) 771-6609						
CENTRE COMMUNAUTAIRE DES AINES DE GATINEAU	INIT.: FL M. HERVE BELAND (819) 663-3305 M. SYLVAIN GERMAIN (819) 663-3305	217	15	ANCIEN ADMISSIBLE COMPLET	DEM.: RECOM.: ACCORDE: ACC. ADD: ACC. TOT: N-REC.:	22.000 22.000
89, RUE MAPLE GATINEAU JBP 588 (819) 663-3305						
CENTRE DE L'AGE D'OR ET DES JEUNES DE FORT COULONGE	INIT.: FL MME JEANNINE HERAULT (819) 683-2672 MME JEANNINE HERAULT (819) 683-2672	1251	12	ANCIEN ADMISSIBLE COMPLET	DEM.: RECOM.: ACCORDE: ACC. ADD: ACC. TOT: N-REC.:	4.000 4.000
566, RUE BAUME FORT-COULONGE JOX 1VO (819) 683-2224						
COMITE REGIONAL DU TROISIEME AGE DE LA PETITE NATION	INIT.: FL M. JEAN-PAUL STRASBOURG (819) 428-2032 MME MARTHE LAFRENIERE (819) 983-1565	1356	12	ANCIEN ADMISSIBLE COMPLET	DEM.: RECOM.: ACCORDE: ACC. ADD: ACC. TOT: N-REC.:	4.000 4.000
C P 120 JOV 1WO						
10, RUE ST-ANDRE SAINTE-ANNE-AVELLIN JOX 1WO (819) 983-1565						

1995-03-29 3:08  
J16822-S10

MINISTERE DE LA SANTE ET DES SERVICES SOCIAUX  
RECOMMANDATIONS ET DECISIONS 1994-95  
PAR ORDRE SECTEUR, REGION

PAGE 12

SECTEUR 1 - COMMUNAUTAIRE  
REGION 07 - OUTAOUAIS

ORGANISME	PRESIDENT / RESPONSABLE	DOSSIER	CLIENT-STATUTS TELES	SUBVENTIONS	
				1993-94	1994-95
HABITATIONS PARTAGEES DE L'OUTAOUAIS URBAIN (LES)	INIT : FL MME RENEE MARCIL-TASSE (819) 771-6576 MME FRANCOISE GAGNON (819) 771-6576	1631	16 ANCIEN ADMISSIBLE COMPLET	DEM. RECOM. ACCORDE ACC.ADD ACC.TOT N-REC	3,000 3,000
331, BOUL. CITE DES JEUNES, SUITE 109 HULL J8Y 6T3	(819) 771-6576				

----	TOTAL REGION	----	6 ORGANISMES	DEM. RECOM. ACCORDE ACC.ADD ACC.TOT N-REC	55,425 55,425

1995-03-29 3:08  
J16B22-510

MINISTÈRE DE LA SANTÉ ET DES SERVICES SOCIAUX  
RECOMMANDATIONS ET DÉCISIONS 1994-95  
PAR ORDRE SECTEUR, RÉGION

PAGE 13

SECTEUR 1 - COMMUNAUTAIRE  
RÉGION 09 - CÔTE-NORD

ORGANISME	PRESIDENT / RESPONSABLE	DOSSIER	CLIENTS-STATUTS TELES	S U B V E N T I O N S			
				1993-94	1994-95		
CENTRE DE JOUR DE RAGUENEAU							
	INIT.: FL	1735	15 ANCIEN ADMISSIBLE COMPLET	DEM. RECOM. ACCORDE ACC. ADD ACC. TOT N-REC.	3.000 3.000		
C.P. 313	MME SIMONE CARON (418) 567-2314						
523, ROUTE 138 RAGUENEAU	MME SIMONE CARON (418) 567-2314						
G.O.H. 150	(418) 567-2307						
CENTRE JOIE DE VIVRE DE PORT-CARTIER INC.							
	INIT.: FL	1377	15 ANCIEN ADMISSIBLE COMPLET	DEM. RECOM. ACCORDE ACC. ADD ACC. TOT N-REC.	7.500 7.500		
10, RUE BOISVERT PORT-CARTIER	M. JEAN-PAUL DUMAS (418) 766-6526						
G.S.B. 1W7	MME LORRAINE BERNARD (418) 766-4241						
CENTRE JOUVENCE DE SACRE-COEUR							
	INIT.: FL	2077	15 ANCIEN ADMISSIBLE COMPLET	DEM. RECOM. ACCORDE ACC. ADD ACC. TOT N-REC.	3.000 3.000		
55, RUE LEVESQUE EST SACRE-COEUR	MME LUCILLE TREMBLAY (418) 236-4750						
G.O.T. 1Y0	MME JACINTHE DUFOUR (418) 236-4881						
CHAUDRONNÉE DE BATE-COMEAU INC. (LA)							
	INIT.: FL	2223	12 ANCIEN ADMISSIBLE COMPLET	DEM. RECOM. ACCORDE ACC. ADD ACC. TOT N-REC.	5.000 5.000		
858, RUE DE PUYJALON, LOCAL 204 BATE-COMEAU	MME MARTHE ROY (418) 589-940R						
G.S.C. 1N1	MME LUCETTE DUMAIS (418) 589-3958						
TOTAL RÉGION							
			4 ORGANISMES	DEM. RECOM. ACCORDE ACC. ADD ACC. TOT N-REC.	18.500 18.500		

SECTEUR 1 - COMMUNAUTAIRE  
REGION 12 - CHAUDIERE-APPALACHES

ORGANISME	PRESIDENT / RESPONSABLE	DOSSIER	CLIENT-STATUTS TELES	SUBVENTIONS 1993-94	1994-95
ASSOCIATION QUEBECOISE POUR DEFENSE DES DROITS DES RETRAITES ET PRERETRAITES: SECTION L'ISLET NORD	INIT.: FL MME YVETTE ROBICHAUD (418) 598-9186 MME MARCELLE DESCHENES (418) 247-5981	2321	16 ANCIEN ADMISSIBLE COMPLET	DEM. RECOM. ACCORDE ACC. ADD ACC. TOT N-REC.	2.000 2.000
376, DES PIONNIERS EST L'ISLET-SUR-MER GOR 280	(418) 247-5981				
CENTRE DE VIE DE STE-CLAIRE INC.	INIT.: FL M. MARCEL MORISSETTE (418) 883-2541 MME MARLETTE LACHANCE (418) 883-2254	2338	15 ANCIEN ADMISSIBLE COMPLET	DEM. RECOM. ACCORDE ACC. ADD ACC. TOT N-REC.	10.000 10.000
C.P. 675 94, RUE DE LA FABRIQUE SAINTE-CLAIRE GOR 2VO	GOR 2VO (418) 883-2541				
COMITE DE CITOYENS DU 3E AGE DE LOTBINIERE EST	INIT.: FL MME RITA DION (418) 881-3926 MME FRANCINE ROCHETTE (418) 728-4825	2327	12 ANCIEN ADMISSIBLE COMPLET	DEM. RECOM. ACCORDE ACC. ADD ACC. TOT N-REC.	10.000 10.000
1000, RUE ST-JOSEPH SAINT-FLAVIEN GOS 2MO	(418) 728-4825				
COMITE TROISIEME AGE CHUTES-CHAUDIERE-DESJARDINS	INIT.: FL MME MONIQUE BOUCHER (418) 839-9132 M. GERALD LEPINE (418) 836-1934	2339	16 ANCIEN ADMISSIBLE COMPLET	DEM. RECOM. ACCORDE ACC. ADD ACC. TOT N-REC.	10.000 10.000
484, CHEMIN ST-JOSEPH BERNIERES G7A 1N1	(418) 836-1934				
REGROUPEMENT DES AINES DE BELLECHASSE	INIT.: FL MME ROSE-ATMEE LAFLAMME (418) 789-2978 MME VERONIQUE BOURGAULT (418) 883-2227	2319	12 ANCIEN ADMISSIBLE COMPLET	DEM. RECOM. ACCORDE ACC. ADD ACC. TOT N-REC.	8.400 8.400
100, MGR RILLODEAU SAINT LAZARE GOR 3JO	(418) 887-6400				

1995-03-29 3:08		MINISTERE DE LA SANTE ET DES SERVICES SOCIAUX		PAGE		15	
J16822-510		RECOMMANDATIONS ET DECISIONS 1994-95					
		PAR ORDRE SECTEUR, REGION					
SECTEUR	1 - COMMUNAUTAIRE						
REGION	12 - CHAUDIERE-APPALACHES						
ORGANISME	PRESIDENT / RESPONSABLE	DOSSIER	CLIENT-STATUTS TELES	S U B V E N T I O N S		1993-94 1994-95	
REGROUPEMENT POUR L'ACTIVITE PHYSIQUE ET LA SANTE DES AINES ET DES RETRAITES (RAPSAR)	INIT.: FL	2337	15 ANCIEN ADMISSIBLE COMPLET	DEM.			
	M. GERARD GENDRON			RECOM.			
	(418) 248-0683			ACCORDE		2.000	
	M. GERARD GENDRON			ACC. ADD.			
	(418) 248-0683			ACC. TOT.		2.000	
				N-REC.			
33. MONTEE DE LA RIVIERE SUD							
MONTMAGNY							
GSV 2P1	(418) 248-0683						
----- TOTAL REGION -----				DEM.			
				RECOM.			
				ACCORDE		42.400	
				ACC. ADD.			
				ACC. TOT.		42.400	
				N-REC.			



SECTEUR REGION	1 13 - LAVAL	ORGANISME	PRESIDENT / RESPONSABLE	DOSSIER	CLIENT- STATUTS TELES	S U B V E N T I O N S			
			INIT.: FL	743	15	ANCIEN ADMISSIBLE COMPLET	DEM. RECOM. ACCORDE ACC. ADD ACC. TOT N-REC.	1993-94	1994-95
AIDE AUX PERSONNES AGEES EN RESIDENCE A LAVAL INC.									
			M. GAETAN SIMARD (514) 661-1874					13.000	
			MME DENISE COLLARD GAUDREAU (514) 661-5252					13.000	
4901, RUE ST-JOSEPH LAVAL H7C 1H6 (514) 661-5252									
CENTRE COMMUNAUTAIRE LE RENDEZ-VOUS (LAVAL) INC.									
			INIT.: FL	1038	15	ANCIEN ADMISSIBLE COMPLET	DEM. RECOM. ACCORDE ACC. ADD ACC. TOT N-REC.	9.500	
			MME DONATIEENNE PARISIEN (514) 668-0450						
			MME MARYSE DUBE (514) 667-2158					9.500	
10, RUE PROULX OUEST LAVAL H7N 1N3 (514) 667-8836									
PARTAGE HUMANITAIRE									
			INIT.: FL	685	12	ANCIEN ADMISSIBLE COMPLET	DEM. RECOM. ACCORDE ACC. ADD ACC. TOT N-REC.	10.500	
			M. RAYMOND MONETTE (514) 521-8253						
			M. DENIS LERLANC (514) 681-4091					10.500	
4410, BOUL ST-MARTIN OUEST LAVAL H7T 1C3 (514) 681-1536									
PLACE DES AINES DE LAVAL									
			INIT.: FL	3056	11	NOUVEAU ADMISSIBLE COMPLET	DEM. RECOM. ACCORDE ACC. ADD ACC. TOT N-REC.	5.000	
			M. BERNARD G. ROY (514) 686-0500						
			MME CARMELLE LEFEBVRE (514) 975-2697					5.000	
3, PLACE LAVAL, BUREAU 85 LAVAL H7N 1A2 (514) 975 2699									
TOTAL REGION						4	ORGANISMES	DEM RECOM ACCORDE ACC. ADD ACC. TOT N REC	38.000 38.000

SECTEUR RÉGION	1 - COMMUNAUTAIRE 14 - LANAUDIÈRE					S U B V E N T I O N S			
ORGANISME	PRESIDENT / RESPONSABLE	DOSSIER	CLIENT - STATUTS TELES			1993-94	1994-95		
AMIS DE LAMATER (LES)	INIT.: FL	851	15 ANCIEN ADMISSIBLE COMPLET	DEM.	RECOM.				
	MME CLAIRE CHARBONNEAU (514) 474-2646			ACCORDE			15,570		
	MME JEANNE DIGNARD (514) 471-2881			ACC. TOT.			15,570		
4625, BOUL. DES SEIGNEURS TERREBONNE JGW 581	(514) 471-2881			N-REC.					
AMIS DES AÎNÉS DE LANAUDIÈRE INC. (LES)	INIT.: FL	2160	12 ANCIEN ADMISSIBLE COMPLET	DEM.	RECOM.				
	MME RAYMONDE GRENIER (514) 759-1360			ACCORDE			3,000		
	MME PIERRETTE GUILBAULT (514) 754-2348			ACC. TOT.			3,000		
C.P. 273 138, 2ÈME AVENUE CRABTREE JOK 180	JOK 180 (514) 754-2348			N-REC.					
ASSOCIATION QUÉBÉCOISE POUR DÉFENSE DES DROITS DES RETRAITÉS, DES PRE- RETRAITÉS (A.Q.D.R.) SECT. BRANDON C.P. 1615	INIT.: FL	1587	16 ANCIEN ADMISSIBLE COMPLET	DEM.	RECOM.				
	M. JACQUES MATHEWS (514) 835-5185			ACCORDE			8,750		
	M. CAROLL KRUSHNISKY (514) 835-2678			ACC. TOT.			8,750		
30 RUE ST-GABRIEL SAINT-GABRIEL-DE-BRANDON JOK 2NO	(514) 835-2349			N-REC.					
----- TOTAL RÉGION -----				3 ORGANISMES	DEM.	RECOM.	27,320		
					ACCORDE				
					ACC. TOT.		27,320		
					N-REC.				



SECTEUR RÉGION		1 - COMMUNAUTAIRE 16 - MONTERÉGIE		PRÉSIDENT / RESPONSABLE		DOSSIER	CLIENT- STATUTS TELES	S U B V E N T I O N S 1993-94 1994-95	
ORGANISME				INIT.: FL				DEM. RECOM. ACCORDE ACC. ADD ACC. TOT N-REC.	
CLUB ST-LUC DE VERCHÈRES INC									
				M. RODOLPHE LAROSE (514) 583-3972		2127	I2 ANCIEN ADMISSIBLE COMPLET		2,000
				M. RODOLPHE LAROSE (514) 583-3972					2,000
1045, BOUL MARIE-VICTORIN VERCHÈRES JUL 2RO (514) 583-6762									
CLUB TROISIÈME ÂGE DE FARNHAM INC.									
				INIT.: FL		807	I5 ANCIEN ADMISSIBLE COMPLET	DEM. RECOM. ACCORDE ACC. ADD ACC. TOT N-REC.	5,500 5,500
				M. MARCEL FONTAINE (514) 293-5256					
				M. ANICET TESSIER (514) 293-6637					
421, RUE HOTEL DE VILLE FARNHAM JUN 2H3 (514) 293-5256									
LOISIRS THÉRAPEUTIQUES DE ST-HUBERT (1981) (LES)									
				INIT.: FL		1363	I5 ANCIEN ADMISSIBLE COMPLET	DEM. RECOM. ACCORDE ACC. ADD ACC. TOT N-REC.	9,000 9,000
				MME DIANE THERIAULT (514) 443-0822					
				MME SYLVIE LALIBERTE (514) 445-9290					
4050, GRANDE-ALLÉE SAINT-HUBERT JUL 2W2 (514) 445-9290									
----- TOTAL RÉGION ----- 3 ORGANISMES									
								DEM. RECOM. ACCORDE ACC. ADD ACC. TOT N-REC.	16,500 16,500
----- TOTAL SECTEUR ----- 60 ORGANISMES									
								DEM. RECOM. ACCORDE ACC. ADD ACC. TOT N REC	632,645 632,645
----- TOTAL PROVINCIAL ----- 60 ORGANISMES									
								DEM. RECOM. ACCORDE	632,645

1995-03-29 3 08  
J16822 510

MINISTÈRE DE LA SANTÉ ET DES SERVICES SOCIAUX  
RECOMMANDATIONS ET DÉCISIONS 1994-95  
PAR ORDRE SECTEUR, RÉGION

PAGE 20

SECTEUR 1 - COMMUNAUTAIRE  
RÉGION 16 - MONTRÉGIE

ORGANISME

PRESIDENT / RESPONSABLE DOSSIER CLIENT- STATUTS  
TELES

S U B V E N T I O N S  
1993 94 1994-95  
ACC. ADD :  
ACC. TOT : 632,645  
N-REC :

ÉTUDE DES CRÉDITS 1995-1996

MINISTÈRE DE LA SANTÉ ET DES SERVICES SOCIAUX

QUESTION NO 35

Personnes âgées

- a) nombre d'organismes communautaires bénévoles qui agissent auprès des personnes âgées et qui ont obtenu des subventions du ministère de la Santé et des Services sociaux pour l'année financière 1994-1995 et ventilation par régions;

-----  
RÉPONSE NO 35 a)

Sommaire par région déposé sous pli séparé.

QUESTION NO 35 (Suite)

Personnes âgées

- b) nombre de foyers privés pour personnes âgées au 31 décembre 1994, nombre de places disponibles dans chaque foyer privé et nombre ventilation par régions et par établissements;
- c) nombre de foyers privés qui ont ouvert leurs portes en 1994-1995 et ventilation par régions;

-----

RÉPONSE NO 35 b) et c)

La compilation relative aux foyers privés est en cours pour l'émission des permis.

**Réponse à la question 35 D. et E**

**Le tableau de la page suivante montre par région la situation qui prévaut au 31 mars 1995 comparativement à celle du 31 mars 1994.**



LITS ET INSTALLATIONS D'HÉBERGEMENT ET DE SOINS DE LONGUE DURÉE (Par région sociosanitaire) <sup>1</sup>			
RÉGION		Nombre d'installations	Lits 95.03.24
01	Bas-Saint-Laurent	26	2125
02	Saguenay - Lac Saint-Jean	24	1549
03	Québec	39	4947
04	Mauricie - Bois Francs	36	4051
05	Estrie	28	2392
06	Montréal-Centre	114	19267
07	Outaouais	18	1257
08	Abitibi - Témiscamingue	11	950
09	Côte-Nord	10	392
10	Nord du Québec	1	14
11	Gaspésie - Îles de la Madeleine	12	809
12	Chaudière-Appalaches	45	3030
13	Laval	12	1342
14	Lanaudière	18	1706
15	Laurentides	19	1767
16	Montréal	56	5573
17	Conseil régional Kativik	2	18
18	Conseil Cri	0	0
TOTAL:		471	51129

NOTE: Le nombre total de lits vise tous les établissements (et leurs installations) offrant des services d'hébergement et de soins de longue durée ou ayant la mission d'hébergement et soins de longue durée.

Ce nombre comprend les lits publics et privés (conventionnés, non conventionnés et à taux fixes) ainsi que les 3 435 lits d'hébergement psychiatrique.

Direction de la budgétisation  
du réseau et de la vérification

95.04.05

<sup>1</sup> Source: Répertoire des établissements - M02MICRO 95.03.24

ÉTUDE DES CRÉDITS 1995-1996

OFFICE DES PERSONNES HANDICAPÉES DU QUÉBEC

QUESTION NO 36

Ventilation détaillée des budgets et des dépenses de l'Office des personnes handicapées du Québec et nombre de postes à temps plein ou équivalent à un temps complet.

-----  
RÉPONSE NO 36

Réponse fournie sous pli séparé.

ÉTUDE DES CRÉDITS 1995-1996

MINISTÈRE DE LA SANTÉ ET DES SERVICES SOCIAUX

QUESTION NO 37

Ventilation des organismes communautaires bénévoles qui agissent auprès des personnes handicapées et qui ont obtenu des subventions du ministère de la Santé et des Services sociaux, pour l'année 1994-1995, par régions.

DECLARATION DES PARAMETRES LISTE J16R22

95/03/28 16:05

CHOIX DOSS.

CHOIX CLIENT

94

ANNEE DEB.

ANNEE FIN

DOSSIER

ORGANISME

INITIALE

CLIENTELE1

CLIENTELE2

SECTEUR

REGION

TERRITOIRE

ADMIS.

ANCIENNETE

SUBVENTIONNE

CIRC ELECT

TRAITEMENT

DATE(AVANCE)

DATE(VERS#1)

DATE(VERS#2)

DATE(VERS#3)

ADRESSE

IMPRESSION

MT NON RECUR

TRANCH. SUBV

DATE1 EX. FI.

DATE2 EX. FI.

ORG. Jumeaux

FOUR. Jumeaux

FOURNISSEUR

MODE Paiement

DSC

CLSC

CSS

RAOM

CEP

MRC

MONT. DESIRES (IMPRESSION):

DEMANDE

RECOMMAN

ACCORDE

ACC. ADD.

N. RECUR

DEFICIT

SURPLUS

ADRESSE DESIREE (IMPRESSION):

CIVIQUE

POSTALE

ORDRE DE PRESENTATION:

WK-SIO-NOM

MINISTÈRE DE LA SANTÉ ET DES SERVICES SOCIAUX  
RECOMMANDATIONS ET DÉCISIONS 1994-95  
PAR ORDRE SECTEUR, RÉGION

1995 03 29 2 39  
J16822-510

SECTEUR 1 - COMMUNAUTAIRE  
RÉGION 01 - BAS-ST-LAURENT

ORGANISME	PRESIDENT / RESPONSABLE	DOSSIER	CLIENT-STATUTS TELES	SUBVENTIONS 1993-94 1994-95
ALCYONS R.H.P. INC. (LES)	INIT.: FL M. MARIO RODRIGUE (418) 775-2653 M. MARIO RODRIGUE (418) 775-2653	886	D1 ANCIEN ADMISSIBLE COMPLET	DEM. RECOM. ACCORDE 4,000 ACC. ADD. 4,000 ACC. TOT. N-REC.
61, RUE LABEL MONT-JOLI G5H 1K4	(418) 775-2653			
AMIRAMS DE LA VALLEE INC. (LES)	INIT.: FL M. ADRIEN RUEL (418) 629-4589 MME MANON DECHAMPLAIN (418) 629-5867	617	D1 ANCIEN ADMISSIBLE COMPLET	DEM. RECOM. ACCORDE 11,000 ACC. ADD. 11,000 ACC. TOT. N-REC.
C.P. 2198 278, RANG ST-JEAN-BAPTISTE AMQUI GOJ 1B0	GOJ 1B0 (418) 629-5867			
ASSOCIATION DE PERSONNES HANDICAPEES L'EVEIL DES BASQUES INC. C.P. 1540 589, RUE RICHARD TROIS-PISTOLES GOL 4K0	INIT.: FL M. MAURILE BERNIER (418) 963-3110 MME CAROLE SENECHAL (418) 851-2861 (418) 851-2861	3105	D1 NOUVEAU ADMISSIBLE COMPLET	DEM. RECOM. ACCORDE 2,000 ACC. ADD. 2,000 ACC. TOT. N-REC.
ASSOCIATION DES HANDICAPEES GASPESTIENS C.P. 153 285-B FOURNIER MATANE G4W 1Y6	INIT.: FL MME HELENE GAGNON (418) 566-2851 MME BIBIANE COURCY (418) 566-2851 (418) 566-2851	1860	D1 ANCIEN ADMISSIBLE COMPLET	DEM. RECOM. ACCORDE 2,500 ACC. ADD. 2,500 ACC. TOT. N-REC.
INSTITUT NATIONAL CANADIEN DES AVEUGLES, DISTRICT DE MATANE 235, ST-JEROME, APP. 209 MATANE G4W 3A7	INIT.: FL M. GEORGES NAZAIR (418) 562-0094 MME DENISE GAGNON (418) 562-4255 (418) 562-4255	2467	D1 ANCIEN ADMISSIBLE COMPLET	DEM. RECOM. ACCORDE 5,000 ACC. ADD. 5,000 ACC. TOT. N-REC.

MINISTÈRE DE LA SANTÉ ET DES SERVICES SOCIAUX  
RECOMMANDATIONS ET DÉCISIONS 1994-95  
PAR ORDRE SECTEUR, RÉGION

1995-03-29 2.39  
J16R22-510

SECTEUR RÉGION	1 - COMMUNAUTAIRE 01 - BAS-ST-LAURENT	PRESIDENT / RESPONSABLE	DOSSIER	CLIENT - STATUTS TELES	SUBVENTIONS 1991-94 1994-95
ORGANISME		INIT.: FL	789	D1 ANCIEN ADMISSIBLE COMPLET	DEM. RECOM. ACCORDE ACC. ADD. ACC. TOT. N-REC.
MAISON DES TOURNESOLS (11A)		M. GHISLAIN BELANGER (418) 775-6313			10,000
C.P. 392	G5H 3L2	MME JOHANNE D. GAUTHIER (418) 775-8933			10,000
141, AVENUE DE LA GARE MONT-JOLI G5H 1P1	(418) 775-8933				
REGROUPEMENT DES DYNAMIQUES DE RIMOUSKI		INIT.: FL	2133	D1 ANCIEN ADMISSIBLE COMPLET	DEM. RECOM. ACCORDE ACC. ADD. ACC. TOT. N-REC.
C.P. 819	G5L 7C9	M. GILLES BERNIER (418) 724-2935			2,000
274, POTVIN RIMOUSKI G5L 7P5	(418) 723-4425	M. GILLES BERNIER (418) 724-2935			2,000
SERVICE ALTERNATIF D'INTEGRATION AU TRAVAIL DE LA PERSONNE HANDI- CAPEE DE RIMOUSKI INC.		INIT.: FL	2209	D1 ANCIEN ADMISSIBLE COMPLET	DEM. RECOM. ACCORDE ACC. ADD. ACC. TOT. N-REC.
376, BOUL. JESSOP RIMOUSKI G5L 1M8	(418) 723-3923	M. MICHEL ST-PIERRE (418) 722-4922 M. MICHEL ST-PIERRE (418) 723-3923			2,000 2,000
-----	-----	-----	-----	8 ORGANISMES	DEM. RECOM. ACCORDE ACC. ADD. ACC. TOT. N-REC.
					38,500 38,500

MINISTRE DE LA SANTE ET DES SERVICES SOCIAUX RECOMMANDATIONS ET DECISIONS 1994-95 PAR ORDRE SECTEUR, REGION										PAGE 3
1 - COMMUNAUTAIRE 02 - SAGUENAY/LAC ST-JEAN										
SECTEUR REGION	ORGANISME	PRESIDENT / RESPONSABLE	DOSSIER	CLIENT-STATUTS TELES	S U B V E N T I O N S 1993 94 1994-95					
	ASSOCIATION POUR PERSONNES HANDICAPEES "LE GOELAND" INC.	INIT.: FL MME MARLENE POIRIER (418) 256-3348 M. GAETAN BOUCHARD (418) 251-4996	237	D1 ANCIEN ADMISSIBLE COMPLET	DEM. RECOM. ACCORDE ACC. ADD ACC. TOT N-REC.	10,500 10,500				
	952, 2EME RUE SAINT-FELICIEN G8K 2E2	(418) 679-5453								
	CORPORATION DES SERVICES AUX HANDI- CAPES DU COMTE ROBERVAL INC. (LA)	INIT.: FL M. REGIS DESBIENS (418) 275-3764 MME MARIE NERON (418) 275-0876	809	D1 ANCIEN ADMISSIBLE COMPLET	DEM. RECOM. ACCORDE ACC. ADD ACC. TOT N-REC.	2,000 2,000				
	C. P. 221 854, RUE ST-JEAN ROBERVAL G8H 2G7	G8H 2N6 (418) 275-0876								
	GRUPE CENTRE-LAC D'ALMA	INIT.: FL MME RACHEL BOURGET (418) 668-3357 MME RACHEL BOURGET (418) 668-3357	605	D1 ANCIEN ADMISSIBLE COMPLET	DEM. RECOM. ACCORDE ACC. ADD ACC. TOT N-REC.	10,000 10,000				
	475, RUE ST-BERNARD OUEST ALMA G8B 4R1	(418) 668-3357								
	GRUPE D'ACTION COMMUNAUTAIRE DE FALARDEAU INC.	INIT.: FL MME LEONIDE MIGNEAULT (418) 673-3416 MME LORRAINE TREMBLAY (418) 673-7852	701	D1 ANCIEN ADMISSIBLE COMPLET	DEM. RECOM. ACCORDE ACC. ADD ACC. TOT N-REC.	7,500 7,500				
	C. P. 205 140, BOUL. ST-DAVID SAINT-DAVID-DE-FALARDEAU GOV 1C0	GOV 1C0 (418) 673-7852								
	INTERASSOCIATION DES PERSONNES HANDICAPEES DU SAGUENAY	INIT.: FL M. GREGOIRE TREMBLAY (418) 545-9453 MME GINA VILLENEUVE (418) 545-9453	1917	D1 ANCIEN ADMISSIBLE COMPLET	DEM. RECOM. ACCORDE ACC. ADD ACC. TOT N-REC.	9,000 9,000				
	272, DU SEMINAIRE, LOCAL 102 CHICOUTIMI G7H 4J3	(418) 545-9453								

1995 03-29 2:39  
J16822 S10

MINISTERE DE LA SANTE ET DES SERVICES SOCIAUX  
RECOMMANDATIONS ET DECISIONS 1994-95  
PAR ORDRE SECTEUR, REGION

PAGE 4

SECTEUR 1 - COMMUNAUTAIRE  
REGION 02 - SAGUENAY/LAC-ST-JEAN

ORGANISME	PRESIDENT / RESPONSABLE	DOSSIER	CLIENTS STATUTS	SUBVENTIONS 1993-94	1994-95
MAISON D'INTEGRATION NORLAC INC.	INIT. : FL	1638	D1 ANCIEN ADMISSIBLE COMPLET	DEM. RECOM. ACCORDE ACC. ADD ACC. TOT N-REC.	4.500 ~.500
162, 4EME AVENUE DOLBEAU G8L 2S6	M. ROBERT BUSSIÈRES (418) 276-4206 M. ROBERT BUSSIÈRES (418) 276-6911 (418) 276-6911				

----- TOTAL REGION -----	6 ORGANISMES	DEM. RECOM. ACCORDE ACC. ADD ACC. TOT N-REC.	43.500 43.500
--------------------------	--------------	---	------------------



1995-03-29 2:39 J16R22-S10		MINISTÈRE DE LA SANTÉ ET DES SERVICES SOCIAUX RECOMMANDATIONS ET DÉCISIONS 1994-95 PAR ORDRE SECTEUR, RÉGION				PAGE 5	
SECTEUR RÉGION	1 - COMMUNAUTAIRE 03 - QUÉBEC						
ORGANISME		PRESIDENT / RESPONSABLE	DOSSIER	CLIENT-STATUTS TELES	S U B V E N T I O N S 1993-94 1994-95		
ADAPTAVIE INC.		INIT.: FL M. LUC LAMBERT (418) 660-0407 MME VERONIQUE LAMBERT (418) 843-4014	243	D1 ANCIEN ADMISSIBLE COMPLET	DEM. RECOM. ACCORDE ACC. ADD ACC. TOT N-REC.	3.000 3.000	
525, BOUL. HAMEL EST, LOCAL E-127 QUÉBEC G1M 2S8	(418) 529-9238						
ASSOCIATION DES HANDICAPES DE CHARLEVOIX INC. (L')		INIT.: FL M. PIERRE HARVEY (418) 435-3897 M. MARTIN BERGERON (418) 457-3760	1059	D1 ANCIEN ADMISSIBLE COMPLET	DEM. RECOM. ACCORDE ACC. ADD ACC. TOT N-REC.	8.000 8.000	
342, ROUTE 138 SAINT-HILARION GOA 3VO	(418) 457-3760						
ASSOCIATION DES PERSONNES HANDICAPÉES DE CHARLESBOURG INC.		INIT.: FL MME CHANTALE DENIS (418) 628-7563 MME LISE PAQUET (418) 626-8686	1489	D1 ANCIEN ADMISSIBLE COMPLET	DEM. RECOM. ACCORDE ACC. ADD ACC. TOT N-REC.	5.500 5.500	
C.P. 34054 SUCC. DU CARREFOUR 7575, BOUL. HENRI-BOURASSA CHARLESBOURG G1G 3E7	(418) 626-8686						
ASSOCIATION DES PERSONNES INTÉRESSÉES À L'APHASIE (A.P.I.A.)		INIT.: FL M. JEAN-MARC CÔTÉ (418) 839-0804 MME EDMÉE BOUCHER (418) 626-0635	1352	D1 ANCIEN ADMISSIBLE COMPLET	DEM. RECOM. ACCORDE ACC. ADD ACC. TOT N-REC.	5.500 5.500	
525, BOUL. HAMEL EST, BUREAU A-52 QUÉBEC G1M 2S8	(418) 647-3684						
ASSOCIATION QUÉBÉCOISE POUR LES TROUBLES D'APPRENTISSAGE, SECTION QUÉBEC		INIT.: FL MME DIANE BEDARD (418) 651-2415 MME COLETTE TREMBLAY (418) 831-2977	2552	D1 ANCIEN ADMISSIBLE COMPLET	DEM. RECOM. ACCORDE ACC. ADD ACC. TOT N-REC.	5.000 5.000	
9080, BOUL. DU JARDIN, LOCAL 48 CHARLESBOURG G1G 4B3	(418) 626-5146						

1995-03-29 2:39  
J16822 S10

MINISTÈRE DE LA SANTÉ ET DES SERVICES SOCIAUX  
RECOMMANDATIONS ET DÉCISIONS 1994-95  
PAR ORDRE SECTEUR, RÉGION

PAGE 6

SECTEUR 1 - COMMUNAUTAIRE  
RÉGION 03 - QUÉBEC

ORGANISME	PRESIDENT / RESPONSABLE	DOSSIER	CLIENTS-STATUTS	S U R V E N T I O N S
			TELES	1993 94 1994 95
AUDIOTHEQUE POUR PERSONNES HANDI- CAPEES DE L'IMPRIMERIE DU QUEBEC INC.	INIT.: FL M. PIERRE OUELLET (418) 627-8882 M. PIERRE SCHRAM (418) 627-8882	17	D4 D9 ANCIEN ADMISSIBLE COMPLET	DEM. RECOM. ACCORDE ACC. ADD ACC. TOT N-REC.
4765, 1ERE AVENUE, SUITE 210 CHARLESBOURG G1H 2T3	(418) 627-8882			12,000 18,000
CARREFOUR ADAPTATION QUEBEC	INIT.: FL MME DENISE LAVOIE (418) 628-9422 M. JEAN-PIERRE LACASSE (418) 844-2522	2221	D1 ANCIEN ADMISSIBLE COMPLET	DEM. RECOM. ACCORDE ACC. ADD ACC. TOT N-REC.
320, ST-JOSEPH EST, SUITE SS-16 QUEBEC G1K 8G5	(418) 522-1251			4,000 4,000
CENTRE DE PARRAINAGE CIVIQUE DE QUEBEC INC. (LE)	INIT.: FL MME NICOLE EBACHER (418) 524-9873 MME NICOLE EBACHER (418) 524-9873	30	D1 ANCIEN ADMISSIBLE COMPLET	DEM. RECOM. ACCORDE ACC. ADD ACC. TOT N-REC.
525, BOUL. HAMEL EST, LOCAL A-26 QUEBEC G1M 2S8	(418) 524-9873			7,500 7,500
CORPORATION CITE-JOIE INC. (LA)	INIT.: FL M. PIERRE GRENIER (418) 849-7183 M. DENIS SAVARD (418) 849-7183	1971	D3 ANCIEN ADMISSIBLE COMPLET	DEM. RECOM. ACCORDE ACC. ADD ACC. TOT N-REC.
C.P. 1009 GOA 2CO	(418) 849-7183			9,500 9,500
28, CHEMIN DES CASCADES LAC-BEAUPORT GOA 2CO	(418) 849-7183			
HANDI-DEFI	INIT.: FL M. JACQUES VEILLEUX (418) 875-2711 M. ANDRE TREMBLAY (418) 875-0604	1870	D1 ANCIEN ADMISSIBLE COMPLET	DEM. RECOM. ACCORDE ACC. ADD ACC. TOT N-REC.
C.P. 98 GOA 3MO	(418) 875-0604			2,000 2,000
2, RUE JOLICOEUR SAINTE-CATHERINE-DE-LA-JACQUES-CARTIER GOA 3MO	(418) 875-0604			

SECTEUR RÉGION	1 - COMMUNAUTAIRE 03 - QUÉBEC				PRESIDENT / RESPONSABLE	DOSSIER	CLIENTS STATUTS TELES	S U B V E N T I O N S 1993-94 1994-95		
ORGANISME					INIT.: FL			DEM. RECOM. ACCORDE ACC. ADD ACC. TOT N-REC.		
MOUVEMENT PERSONNE D'ABORD DU QUÉBEC METROPOLITAIN (LE)					M. JEAN-YVES ARIAL (418) 648-8840	771	D1 ANCIEN ADMISSIBLE COMPLET			15.000
					MME HELENE BERNIER (418) 524-4440					15.000
215, RUE DES PEUPLIERS OUEST QUÉBEC G1L 1H8					(418) 628-8880					
REGROUPEMENT DES AVEUGLES ET DES AMBLYOPES DU QUÉBEC - PAAQ - SECTION DE QUÉBEC					M. RENE TELLIER (418) 649-0333	2136	D1 ANCIEN ADMISSIBLE COMPLET			2.000
					M. REGIS BOUDREAU (418) 522-1191					2.000
1400, AVENUE FRANÇOIS-1ER, 3E ETAGE QUÉBEC G1L 4L2					(418) 649-0333					
SERVICE HANDI A INC.					M. RAYMOND BARIBEAU (418) 872-3158	1779	D1 ANCIEN ADMISSIBLE COMPLET			7.000
					MME LOUISE BELLAVANCE (418) 694-0258					7.000
910, RUE ST-OLIVIER QUÉBEC G1R 1H7					(418) 694-0258					
SOCIÉTÉ DE L'AUTISME DE LA RÉGION DE QUÉBEC MÉTROPOLITAINE					M. ROBERT LIMANE (418) 836-1099	1011	D1 ANCIEN ADMISSIBLE COMPLET			3.000
					MME ANNETTE LECLERC FRADET (418) 681-5047					3.000
525, BOUL. HAMEL, LOCAL A-16 QUÉBEC G1M 2S8					(418) 836-1099					
----- TOTAL RÉGION -----										
								DEM. RECOM. ACCORDE ACC. ADD ACC. TOT N-REC.	14 ORGANISMES	95.000 95.000

1995 03 29 2 39  
J16R22 \$10

MINISTRE DE LA SANTE ET DES SERVICES SOCIAUX  
RECOMMANDATIONS ET DECISIONS 1994-95  
PAR ORDRE SECTEUR, REGION

PAGE 8

SECTEUR 1 - COMMUNAUTAIRE  
REGION 04 - MAURICIE BOIS-FRANCS

ORGANISME	PRESIDENT / RESPONSABLE	DOSSIER	CLIENTS-STATUTS	SUBVENTIONS 1993-94 1994-95
ASSOCIATION DES CONSOMMATEURS ET CONSUMMATRICES HANDICAPEES ET HANDICAPEES DES BOIS-FRANCS INC.	INIT.: FL M. LUCIEN COUTURE (819) 758-0767 M. MARQUIS OUELLETTE (819) 758-0767	1387	D1 ANCIEN ADMISSIBLE COMPLET	DEM.: RECOM.: ACCORDE: ACC. ADD: ACC. TOT: N-REC.:
59, RUE MONFETTE, LOCAL 220 VICTORIAVILLE-ARTHABASKA G6P 1J8	(819) 758-0767			9,000 9,000
ASSOCIATION DES PERSONNES HANDICAPEES DE DRUMMONDVILLE INC.	INIT.: FL MME HELENE GAGNE (819) 474-4052 M. RICHARD RUEST (819) 478-0241	1695	D1 ANCIEN ADMISSIBLE COMPLET	DEM.: RECOM.: ACCORDE: ACC. ADD: ACC. TOT: N-REC.:
405, RUE DES ECOLES DRUMMONDVILLE J2B 1J3	(819) 474-4052			8,000 8,000
CLUB JOIE DE VIVRE DE LA M.R.C. DE L'ERABLE INC.	INIT.: FL M. SERGE GARIEPY (819) 362-3724 M. ROBERT BARIL (819) 362-7630	2357	D1 ANCIEN ADMISSIBLE COMPLET	DEM.: RECOM.: ACCORDE: ACC. ADD: ACC. TOT: N-REC.:
1504, ST-CALIXTE, LOCAL 202 PLESSISVILLE G6L 1P6	(819) 362-3835			2,000 2,000
MOUVEMENT DES PERSONNES D'ABORD DRUMMONDVILLE	INIT.: FL M. GUSTAVE IMBERT (819) 477-8830 M. RICHARD PATRY (819) 475-1617	2806	D1 ANCIEN ADMISSIBLE COMPLET	DEM.: RECOM.: ACCORDE: ACC. ADD: ACC. TOT: N-REC.:
405, RUE DES ECOLES DRUMMONDVILLE J2B 1J3	(819) 478-3899			3,000 3,000
PARRAINAGE CIVIQUE DRUMMOND INC.	INIT.: FL M. ALAIN RODIER (819) 477-7100 MME GHISLAINE LEFEVRE (819) 472-1318	780	D1 ANCIEN ADMISSIBLE COMPLET	DEM.: RECOM.: ACCORDE: ACC. ADD: ACC. TOT: N-REC.:
445, RUE ST-GEORGES DRUMMONDVILLE J2C 4H5	(819) 472-1318			9,000 9,000



1995-03 29 2:39  
J16822 510

MINISTÈRE DE LA SANTÉ ET DES SERVICES SOCIAUX  
RECOMMANDATIONS ET DÉCISIONS 1994-95  
PAR ORDRE SECTEUR, RÉGION

PAGE 10

SECTEUR 1 - COMMUNAUTAIRE  
REGION 05 - ESTRIE

ORGANISME	PRESIDENT / RESPONSABLE	DOSSIER	CLIENTS STATUTS TELES	S U B V E N T I O N S 1993 94 1994-95
ASSOCIATION DE SHERBROOKE POUR L'INTEGRATION SOCIALE INC.	INIT.: FL MME OLANE ROY (819) 562-5200 MME LINDA VANASSE (819) 567-2227	445	D1 ANCIEN ADMISSIBLE COMPLET	DEM. RECOM. ACCORDE ACC. ADD ACC. TOT N-REC.
636, RUE QUEBEC SHERBROOKE J1H 3M2	(819) 567-2227			13,500 13,500
ASSOCIATION DE SPINA BIFIDA ET D'HYDROCEPHALIE DE L'ESTRIE	INIT.: FL M. RENE LABONTE (819) 569-8954 M. RENE LABONTE (819) 569-8954	1237	D1 ANCIEN ADMISSIBLE COMPLET	DEM. RECOM. ACCORDE ACC. ADD ACC. TOT N-REC.
1200, RUE KING EST, LOCAL 241 SHERBROOKE J1G 1E4	(819) 822-3772			9,500 9,500
ASSOCIATION DES HANDICAPES VISUELS DE L'ESTRIE INC.	INIT.: FL M. MARCEL CLERMONT (819) 566-4848 M. REAL N. BELANGER (819) 566-7511	1776	D1 ANCIEN ADMISSIBLE COMPLET	DEM. RECOM. ACCORDE ACC. ADD ACC. TOT N-REC.
18, RUE WELLINGTON NORD, SUITE 10 SHERBROOKE J1H 5B7	(819) 566-4848			2,000 2,000
ASSOCIATION QUEBECOISE POUR LES ENFANTS ATTEINTS D'AUDI-MUTITE, CHAPITRE ESTRIE	INIT.: FL MME SUZANNE BEAUDOIN (819) 845-2881 MME FABIENNE PLASSE (819) 562-6514	1618	D1 ANCIEN ADMISSIBLE COMPLET	DEM. RECOM. ACCORDE ACC. ADD ACC. TOT N-REC.
361, RUE PASTEUR SHERBROOKE J1J 2T5	(819) 563-0882			3,500 3,500
CLUB LES SOUPAPES DE LA BONNE HUMEUR INC.	INIT.: FL MME HELENE MATHIEU (819) 583-2174 MME LOUISE RICHARD (819) 583-4439	1121	D1 ANCIEN ADMISSIBLE COMPLET	DEM. RECOM. ACCORDE ACC. ADD ACC. TOT N-REC.
2981, RUE AGNES LAC-MEGANTIC G6B 1K8	(819) 583-1655			4,000 4,000

SECTEUR RÉGION	1 - COMMUNAUTAIRE 05 - ESTRIE	PRESIDENT / RESPONSABLE	DOSSIER	CLIENTS STATUTS	SUBVENTIONS 1993-94	1994-95
ORGANISME		INIT.: FL	896	D1 ANCIEN ADMISSIBLE COMPLET	DEM. RECOM. ACCORDE ACC. ADD. ACC. TOT. N-REC.	15,000 15,000
CLUB SPORTIF LES FANTASTIQUES DE MAGOG INC. (LE)		M. DENIS TURCOTTE (819) 847-2477 MME NICOLE LANGLOIS (819) 843-4431				
1525, RUE PRINCIPALE EST MAGOG J1X 1Z8	(819) 847-2477					
CONSEIL CANADIEN DES AVEUGLES DE MAGOG		INIT.: FL	2739	D1 ANCIEN ADMISSIBLE COMPLET	DEM. RECOM. ACCORDE ACC. ADD. ACC. TOT. N-REC.	1,000 1,000
95, RUE MERRY NORD, LOCAL 36 MAGOG J1X 2E7	(819) 868-0091	M. MAURICE RIVARD (819) 843-6192 M. MAURICE RIVARD (819) 843-6192				
----- TOTAL REGION -----					7 ORGANISMES	DEM. RECOM. ACCORDE ACC. ADD. ACC. TOT. N-REC.
						48,500 48,500

SECTEUR REGION	1 - COMMUNAUTAIRE 06 - MONTREAL-CENTRE	PRESIDENT / RESPONSABLE	DOSSIER	CLIENTS STATUTS TELES	SUBVENTIONS 1994-95
ORGANISME		INIT.: FL	241	ANCIEN D1 ADMISSIBLE COMPLET	DEM. RECOM. ACCORDE 7,500 ACC.ADD ACC.TOT N-REC. 7,500
ASSOCIATION DE SPINA BIFIDA ET D'HYDROCEPHALIE DE LA REGION DE MONTREAL (1985) INC.		M. PIERRE LALONDE (514) 932-2335 MME LISETTE LALONDE (514) 340-1075			
3175, COTE STE-CATHERINE, BUREAU 4838 MONTREAL H3T 1C5	(514) 340-1075				
ASSOCIATION DES DEVENUS SOURDS ET DES MALENTENDANTS DU QUEBEC		INIT.: FL	463	ANCIEN D4 ADMISSIBLE COMPLET	DEM. RECOM. ACCORDE 12,500 ACC.ADD ACC.TOT N-REC. 12,500
7400, BOUL. ST-LAURENT, #529 MONTREAL H2R 2Y1	(514) 388-1002	M. ANDRE LARIVIERE (514) 278-9633 MME MICHELLE BOUDREAU-QUEVILLON (514) 278-9636			
ASSOCIATION MULTI-ETHNIQUE POUR L'INTEGRATION DES PERSONNES HANDICAPEES DU QUEBEC		INIT.: FL	1502	ANCIEN D4 ADMISSIBLE COMPLET	DEM. RECOM. ACCORDE 9,500 ACC.ADD ACC.TOT N-REC. 9,500
6462, BOUL. ST-LAURENT MONTREAL H2S 3C4	(514) 272-0680	M. ESTEPHAN CHAMOUN (514) 272-0680 MME LUCIANA SOAVE (514) 272-0680			
ASSOCIATION POLIO QUEBEC		INIT.: FL	2351	ANCIEN D4 ADMISSIBLE COMPLET	DEM. RECOM. ACCORDE 2,500 ACC.ADD ACC.TOT N-REC. 2,500
C.P. 745 SUCC. JEAN-TALON 1000, RUE ST-ANTOINE OUEST, BUR. 410 MONTREAL H3C 3R7	HIS 275 (514) 334-5395	MME SALLY ATTICEN (514) 932-6092 M. CLAUDE MERCIER (514) 334-5395			
ASSOCIATION QUEBECOISE DES PERSONNES APHASIQUES		INIT.: FL	1943	ANCIEN D4 ADMISSIBLE COMPLET	DEM. RECOM. ACCORDE 5,000 ACC.ADD ACC.TOT N-REC. 5,000
4565, CHEMIN DE LA REINE-MARIE MONTREAL H3W 1W5	(514) 340-3540	M. NORMAND BERUBE (514) 641-3775 MME MICHELLE D. HUBERT (514) 340-3540			



1995 03 29 2.39 J16R22-510		MINISTÈRE DE LA SANTÉ ET DES SERVICES SOCIAUX RECOMMANDATIONS ET DÉCISIONS 1994 95 PAR ORDRE SECTEUR, REGION				PAGE 13	
SECTEUR REGION	1 - COMMUNAUTAIRE 06 - MONTREAL-CENTRE						
ORGANISME	PRESIDENT / RESPONSABLE	DOSSIER	CLIENT-STATUTS TELES	S U B V E N T I O N S 1993 94 1994-95			
ASSOCIATION QUEBECOISE POUR LES ENFANTS ATTEINTS D'AUDI-MUTITE INC.	INIT.: FL MME KATHLEEN MARABETI (514) 653-2386 MME SUZANNE MYETTE (514) 646-5342	1396	D4 D9 ANCIEN ADMISSIBLE COMPLET	DEM. RECOM. ACCORDE ACC. ADD ACC. TOT N-REC.	11,500 11,500		
216, RUE QUERBES, LOCAL 235 OUTREMONT H2V 3W2	(514) 495-4118						
BON PILOTE INC. (LE)	INIT.: FL M. GILLES LAFLEUR (514) 526-8145 MME MARCELLE RUEST (514) 521-6215	391	D1 ANCIEN ADMISSIBLE COMPLET	DEM. RECOM. ACCORDE ACC. ADD ACC. TOT N-REC.	13,000 13,000		
C.P. 74 SUCC. C 4358, RUE BOYER MONTREAL H2J 3E1	H2L 4J7 (514) 526-8145						
CENTRE DE LA COMMUNAUTE SOURDE DU MONTREAL METROPOLITAIN	INIT.: FL M. JEAN-GUY RICHARD (514) 279-7609 M. GILLES READ (514) 381-1923	491	D1 ANCIEN ADMISSIBLE COMPLET	DEM. RECOM. ACCORDE ACC. ADD ACC. TOT N-REC.	9,500 9,500		
65, DE CASTELNAU OUEST, BUREAU 300 MONTREAL H2R 2W3	(514) 279-7609						
COMMUNICAIDE POUR DES ADULTES AVEC PROBLEMES AUDITIFS C.A.P.A.	INIT.: FL MME DOREEN CONS (514) 483-5065 M. ALVIN GOLDMAN (514) 483-3371	630	D1 ANCIEN ADMISSIBLE COMPLET	DEM. RECOM. ACCORDE ACC. ADD ACC. TOT N-REC.	12,000 12,000		
3500, BOUL. DECARIE MONTREAL H4A 3J5	(514) 482-0500						
CORPORATION L'ESPOIR DU DEFICIENT	INIT.: FL M. GILBERT GIRARD (514) 634-8606 MME BEATRICE DUQUETTE (514) 365-2546	1861	D1 D3 ANCIEN ADMISSIBLE COMPLET	DEM. RECOM. ACCORDE ACC. ADD ACC. TOT N-REC.	4,000 4,000		
55, RUE DUPRAS, LOCAL 315 LASALLE H8R 4A8	(514) 367-3757						

SECTEUR REGION	1 06 - COMMUNAUTAIRE - MONTREAL-CENTRE	PRESIDENT / RESPONSABLE	DOSSIER	CLIENT-STATUTS FILES	SUBVENTIONS 1993-94 1994-95
ORGANISME		INIT.: FL	238	D4 D9 ANCIEN ADMISSIBLE COMPLET	DEM. RECOM. ACCORDE ACC. ADD. ACC. TOT. N-REC.
INSTITUT NATIONAL CANADIEN POUR LES AVEUGLES DU QUEBEC (L') (REG: 06)		MME SUSAN CLARK (514) 939-7955 M. PIERRE-PAUL BELANGER (514) 284-2040			7,500 7,500
1010, RUE STE-CATHERINE EST, BUR. 420 MONTREAL H2L 4Z8	(514) 284-2040				
JEWISH VOCATIONAL SERVICE (CENTRE D'ORIENTATION JUIF)		INIT.: FL	102	D1 ANCIEN ADMISSIBLE COMPLET	DEM. RECOM. ACCORDE ACC. ADD. ACC. TOT. N-REC.
5151, CHEMIN COTE STE-CATHERINE MONTREAL H3W 1M6	(514) 345-2625	M. HARRY SCHWARTZ (514) 345-2625 M. DAVID MENDELSON (514) 735-3541			10,000 10,000
NOUS NOUS INTEGRONS EN COMMUN INC.		INIT.: FL	1383	D1 ANCIEN ADMISSIBLE COMPLET	DEM. RECOM. ACCORDE ACC. ADD. ACC. TOT. N-REC.
1951, DE MAISONNEUVE EST, SUITE 2 MONTREAL H2K 2C9	(514) 598-7677	MME DIANE LANGEVIN (514) 596-1667 M. PIERRE YVES LEVESQUE (514) 937-3525			17,000 17,000
PARRAINAGE CIVIQUE DE L'EST DE L'ILE DE MONTREAL		INIT.: FL	41	D1 ANCIEN ADMISSIBLE COMPLET	DEM. RECOM. ACCORDE ACC. ADD. ACC. TOT. N-REC.
5797, RUE HOCHELAGA MONTREAL H1N 1W6	(514) 255-1054	M. MICHEL MORIN (514) 256-8014 MME GISELE DESMARTEAU (514) 255-1054			13,000 13,000
PARRAINAGE CIVIQUE MONTREAL		INIT.: FL	1053	D1 ANCIEN ADMISSIBLE COMPLET	DEM. RECOM. ACCORDE ACC. ADD. ACC. TOT. N-REC.
3740, RUE BERRI, 2E ETAGE MONTREAL H2L 4G9	(514) 843-8813	M. PIERRE RILEY (514) 870-9708 MME CHRISTINE BRAULT (514) 843-8813			8,500 8,500

SECTEUR REGION	1 - COMMUNAUTAIRE 06 - MONTREAL CENTRE	PRESIDENT / RESPONSABLE	DOSSIER	CLIENT-STATUTS TELES	S U B V E N T I O N S	
ORGANISME		INIT.: FL	1946	D1 ANCIEN ADMISSIBLE COMPLET	1993 94	1994 95
PROMOTION INTERVENTION EN MILIEU OUVERT INC.		MME MARTINE CODERRE (514) 728-8446 M. ALAIN HEBERT (514) 937-3842			DEM. RECOM. ACCORDE ACC. ADD ACC. TOT N-REC.	10.000 10.000
420, ST-PAUL EST, SUITE 103 MONTREAL H2Y 1H4	(514) 844-1976					
REGROUPEMENT DE PARENTS DE PERSONNE AYANT UNE DEFICIENCE INTELLECTUELLE DE MONTREAL		INIT.: FL M. MARCEL FAULKNER (514) 483-0471 MME ALICE LANDRY (514) 351-6167	675	D1 ANCIEN ADMISSIBLE COMPLET	DEM. RECOM. ACCORDE ACC. ADD ACC. TOT N-REC.	17.500 17.500
3958, DANDURAND, BUREAU 35 MONTREAL H1X 1P7	(514) 593-5310					
REGROUPEMENT DES AVEUGLES ET AMBLYOPES DU MONTREAL METROPOLITAIN RAAM		INIT.: FL M. ALBERT LANGLOIS (514) 255-0765 M. RICHARD LAVIGNE (514) 849-7515	1774	D1 ANCIEN ADMISSIBLE COMPLET	DEM. RECOM. ACCORDE ACC. ADD ACC. TOT N-REC.	3.500 3.500
3740, BERRI, 2EME ETAGE MONTREAL H2L 4G9	(514) 849-7515					
REGROUPEMENT DES BUREAUX DE PARRAINAGE CIVIQUE DU QUEBEC C.P. 49153 H1N 3T6		INIT.: FL MME GHISLAINE LEFEBVRE (819) 472-1318 M. JACQUES DESMARTEAU (514) 255-1054	2537	D4 D8 ANCIEN ADMISSIBLE COMPLET	DEM. RECOM. ACCORDE ACC. ADD ACC. TOT N-REC.	5.000 5.000
6035, PIERRE DE COUBERTIN MONTREAL H1N 1S2	(514) 255-1054					
REGROUPEMENT QUEBECOIS POUR PERSONNES AVEC ACCOUPHEES (R.Q.P.A.)		INIT.: FL M. MICHEL ARCOUETTE (514) 381-5313 M. MICHEL ARCOUETTE (514) 381-5313	601	D4 D9 ANCIEN ADMISSIBLE COMPLET	DEM. RECOM. ACCORDE ACC. ADD ACC. TOT N-REC.	4.500 4.500
9369, RUE LAJEUNESSE MONTREAL H2M 1S5	(514) 381-5313					

SECTEUR REGION	1 - COMMUNAUTAIRE 06 - MONTREAL CENTRE	PRESIDENT / RESPONSABLE	DOSSIER	CLIENT - STATUTS TELES	SUBVENTIONS 1994-95
ORGANISME		INIT.: FL	87	D4 ANCIEN D9 ADMISSIBLE COMPLET	DEM. RECOM. ACCORDE ACC. ADD. ACC. TOT. N-REC.
SOCIÉTÉ POUR LES ENFANTS HANDICAPÉS DU QUÉBEC		M. JACQUES ELIE (514) 937-6171 MME DIANE TETREAULT (514) 937-6171			47,000 47,000
2300, BOUL. RENE LEVESQUE OUEST MONTREAL H3H 2R5	(514) 937-6171				
SOCIÉTÉ QUÉBÉCOISE DE L'AUTISME		INIT.: FL	1655	D4 ANCIEN D9 ADMISSIBLE COMPLET	DEM. RECOM. ACCORDE ACC. ADD. ACC. TOT. N-REC.
2300, BOUL. RENE LEVESQUE OUEST MONTREAL H3H 2R5	(514) 931-2215	MME MARGO ZERON (514) 672-7863 MME MANON CARLE DAGENAIS (514) 931-2215			2,000 2,000
SOLIDARITÉ DE PARENTS DE PERSONNES HANDICAPÉES PHYSIQUE-MOTEUR (MONTREAL) INC.		INIT.: FL	1700	D1 ANCIEN D9 ADMISSIBLE COMPLET	DEM. RECOM. ACCORDE ACC. ADD. ACC. TOT. N-REC.
420, RUE ST-PAUL EST, SUITE 101 MONTREAL H2Y 1H4	(514) 844-3492	MME DIANE ROSSIGNOL (514) 747-6632 M. JEAN LEPAGE (514) 524-1483			18,000 18,000
UN PROLONGEMENT A LA FAMILLE DE MONTREAL		INIT.: FL	1175	D1 ANCIEN D9 ADMISSIBLE COMPLET	DEM. RECOM. ACCORDE ACC. ADD. ACC. TOT. N-REC.
14108, RUE DE MONTIGNY MONTREAL H1A 1K4	(514) 642-4050	M. EMILTIEN GAUTHIER (514) 255-2365 M. JEAN-MARIE BOULERICE (514) 642-5411			12,000 12,000
----- TOTAL REGION -----				24 ORGANISMES	DEM. RECOM. ACCORDE ACC. ADD. ACC. TOT. N-REC.
					262,500 262,500

1995 03 29 2 39 J16R22 510	MINISTRE DE LA SANTE ET DES SERVICES SOCIAUX RECOMMANDATIONS ET DECISIONS 1994-95 PAR ORDRE SECTEUR, REGION				PAGE	17
SECTEUR REGION	1 - COMMUNAUTE 07 - OUTAOUAIS					
ORGANISME		PRESIDENT / RESPONSABLE	DOSSIER	CLIENTS TELES	S U B V E N T I O N S 1993-94 1994-95	
AMIS ET AMIES DE ST-FRANCOIS DE SALES INC (LES)		INIT.: FL MME DIANE PERRIER (819) 561-2880 M. JEAN-PAUL RICHARD (819) 561-2880	1522	D1 ANCIEN ADMISSIBLE COMPLET	DEM. RECOM. ACCORDE ACC. ADD ACC. TOT N-REC.	3.000 3.000
70, RUE MOREAU GATINEAU JBT 3Y7	(819) 561-9461					
ASSOCIATION POUR ENFANTS EXCEPTIONNELS DE PAPINEAU INC.		INIT.: FL MME LINE COUTURE (819) 281-9296 MME MARTINE BASTIEN (819) 663-5270	769	D1 ANCIEN ADMISSIBLE COMPLET	DEM. RECOM. ACCORDE ACC. ADD ACC. TOT N-REC.	6.000 6.000
346, CLEMENT BUCKINGHAM JBL 3B2	(819) 986-5758					
ASSOCIATION POUR L'INTEGRATION COMMUNAUTE DE L'OUTAOUAIS		INIT.: FL M. ROBERT PARISIEN (819) 771-6219 MME CLAUDETTE MIGNEAULT (819) 771-6219	2284	D1 ANCIEN ADMISSIBLE COMPLET	DEM. RECOM. ACCORDE ACC. ADD ACC. TOT N-REC.	3.500 3.500
30, RUE NICOLET HULL JBY 2J4	(819) 771-6219					
ATELIER DE FORMATION SOCIOPROFESSIONNELLE DE LA PETITE NATION C.P. 99	JOV 1W0	INIT.: FL M. PIERRE SEGUIN (819) 983-6373 MME SYLVIE PARISIEN (819) 428-3017	1822	D1 D2 ANCIEN ADMISSIBLE COMPLET	DEM. RECOM. ACCORDE ACC. ADD ACC. TOT N-REC.	19.000 19.000
10, RUE ST-ANDRE SAINT-ANDRE-AVELLIN JOV 1W0	(819) 983-6368					
ATELIER EN COULEUR DE HULL INC. (L')		INIT.: FL M. JACKY LEON (819) 997-4317 MME CLAIRE DROUIN (819) 777-1263	10	D1 ANCIEN ADMISSIBLE COMPLET	DEM. RECOM. ACCORDE ACC. ADD ACC. TOT N-REC.	16.000 16.000
80, RUE ADRIEN ROBERT HULL JBY 3S2	(819) 777-1263					

1995 03 29 2 39  
J16B22-510

MINISTRE DE LA SANTE ET DES SERVICES SOCIAUX  
RECOMMANDATIONS ET DECISIONS 1994-95  
PAR ORDRE SECTEUR, REGION

PAGE 18

SECTEUR 1 - COMMUNAUTAIRE  
REGION 07 - OUTAOUAIS

ORGANISME	PRESIDENT / RESPONSABLE	DOSSIER	CLIENT - STATUTS TELES	SUBVENTIONS 1993-94	1994-95
CENTRE JEAN BOSCO DE MANIWAKI INC.	INIT.: FL M. STEPHANE RODIER (819) 449-6677 MME LISE MARTEL (819) 449-2232	2431	D1 ANCIEN ADMISSIBLE COMPLET	DEM. RECOM. ACCORDE ACC. ADD ACC. TOT N-REC.	2,000 2,000
204, RUE LAURIER MANIWAKI J9E 2K9	(819) 449-2232				
GRENIER D'APPRENTISSAGE JACQUES L. CHARBONNEAU	INIT.: FL M. SERGE GRENIER (819) 986-5448 MME CLEMENCE HAYES (819) 281-7561	1308	D1 ANCIEN ADMISSIBLE COMPLET	DEM. RECOM. ACCORDE ACC. ADD ACC. TOT N-REC.	5,000 5,000
530, RUE GEORGES BUCKINGHAM J8L 2C8	(819) 281-7561				
REPIT PONTIAC	INIT.: FL MME THERESE BELAIR (819) 683-2086 MME JOYCE J. BRENNAN (819) 648-2353	2285	D1 ANCIEN D2 ADMISSIBLE D3 COMPLET	DEM. RECOM. ACCORDE ACC. ADD ACC. TOT N-REC.	4,000 4,000
R.R. 4, CHURCH VINTON CAMPBELL'S BAY J0X 1K0	(819) 648-2242				
----- TOTAL REGION -----				8 ORGANISMES	DEM. RECOM. ACCORDE ACC. ADD ACC. TOT N-REC.
					58,500 58,500

MINISTÈRE DE LA SANTÉ ET DES SERVICES SOCIAUX RECOMMANDATIONS ET DÉCISIONS 1994-95 PAR ORDRE SECTEUR, RÉGION										PAGE 19
1995-03-29 2:39 J16822-510										
SECTEUR RÉGION	1 - COMMUNAUTAIRE 08 - ABITIBI-TEMISCAMINGUE	PRESIDENT / RESPONSABLE	DOSSIER	CLIENTS- STATUTS TELES	S U B V E N T I O N S 1993-94 1994-95					
ORGANISME		INIT.: FL			DEM. RECOM. ACCORDE ACC. ADD ACC. TOT N-REC.					
ASSOCIATION DES PARENTS D'ENFANTS HANDICAPES D'ABITIBI-OUEST										
C. P. 294	J9Z 2X5	M. SIMON DELAGE (819) 782-4331 M. SIMON DELAGE (819) 782-4331	1516	D1 ANCIEN ADMISSIBLE COMPLET	4,500 4,500					
571, 3ÈME RUE EST LA SARRE J9Z 2K3	(819) 783-2654									
CLUB DE L'AMITIÉ DES HANDICAPES PHYSIQUES DU SECTEUR DE LA SARRE INC.										
479, 2ÈME RUE EST LA SARRE J9Z 2J2	(819) 333-4652	INIT.: FL M. BENOIT VALLIÈRES (819) 333-4953 MME JACQUELINE PEPIN (819) 333-9847	2068	D1 ANCIEN ADMISSIBLE COMPLET	4,500 4,500					
CLUB DES HANDICAPES DE VAL D'OR INC.										
201, 9È RUE VAL-D'OR J9P 3K5	(819) 825-7135	INIT.: FL MME ANNE-MARIE DESMARAIS (819) 824-3765 MME FRANCINE BOUCHER (819) 825-7135	1367	D1 ANCIEN ADMISSIBLE COMPLET	3,000 3,000					
CORPORATION DE LA MAISON DE REPIT- DEPANNAGE "LA CHRYSALIDE" (LA)										
35, 5È AVENUE OUEST LA SARRE J9Z 1K2	(819) 333-3523	INIT.: FL MME SHARON HOGAN FORTIN (819) 787-2822 MME FRANÇOISE CHASTENAY (819) 333-3523	2828	D1 ANCIEN ADMISSIBLE COMPLET	2,000 2,000					
4 ORGANISMES										
TOTAL RÉGION					14,000 14,000					

SECTEUR 1 - COMMUNAUTAIRE  
REGION 09 - COTE-NORD

ORGANISME	PRESIDENT / RESPONSABLE	DOSSIER	CLIENTS STATUTS TELES	SUBVENTIONS 1993-94	1994-95
CENTRE DE PARRAINAGE SEPT-ILES INC.	INIT.: FL	1048	D1 ANCIEN ADMISSIBLE COMPLET	DEM. RECOM. ACCORDE ACC. ADD ACC. TOT N-REC.	5.000 5.000
391, RUE BROCHU SEPT-ILES G4R 457	MME EVELYNE GIRARD (418) 962-3240 MME DENISE PLOURDE LAROUCHE (418) 938-5040 (418) 968-4454				
GROUPES ENTRE-AMIS DE BAIE-COMEAU	INIT.: FL	2141	D1 ANCIEN ADMISSIBLE COMPLET	DEM. RECOM. ACCORDE ACC. ADD ACC. TOT N-REC.	4.000 4.000
C.P. 2421	MME LINE BONNEAU (418) 296-3169 MME ANNIE PERRON (418) 589-3384				
351, RUE BOSSE BAIE-COMEAU G5C 1L1	(418) 589-6566				
MODULE D'EPANOUISSEMENT A LA VIE DE SEPT-ILES (LE)	INIT.: FL	1913	D1 ANCIEN ADMISSIBLE COMPLET	DEM. RECOM. ACCORDE ACC. ADD ACC. TOT N-REC.	8.500 8.500
350, SMITH, BUREAU 52 SEPT-ILES G4R 3X2	MME CELINE BELANGER (418) 962-5459 MME NICOLE LEJEUNE (418) 962-6018 (418) 968-3022				
----- TOTAL REGION -----			3 ORGANISMES	DEM. RECOM. ACCORDE ACC. ADD ACC. TOT N-REC.	17.500 17.500



SECTEUR RÉGION	1 COMMUNAUTAIRE 11 - GASPESIE-TÎLES DE LA MADELEINE	S U B V E N T I O N S				1993-94	1994-95
ORGANISME	PRESIDENT / RESPONSABLE	DOSSIER	CLIENTS-STATUTS TELES				
ASSOCIATION DE DEFENSE DES DROITS DES PERSONNES HANDICAPÉES DE GASPE INC.	INIT.: FL M. MORRIS KENNEDY (418) 368-2017	1404	D1	ANCIEN ADMISSIBLE COMPLET	DEM. RECOM. ACCORDE ACC. ADD. ACC. TOT. N-REC.		4.500
C.P. 2091	GOC 1RO						4.500
205, YORK OUEST GASPE							
GOC 1RO	(418) 368-6585						
ASSOCIATION DES HANDICAPES PHYSIQUES DU SECTEUR DU C.L.S.C. DE GRANDE VALLEE INC.	INIT.: FL MME MARIELE BERNATCHEZ (418) 393-2434	1054	D1	ANCIEN ADMISSIBLE COMPLET	DEM. RECOM. ACCORDE ACC. ADD. ACC. TOT. N-REC.		3.000
C.P. 243	GOC 1KO						3.000
111, ST-FRANCOIS-XAVIER EST GRANDE-VALLEE	MME MARIELE BERNATCHEZ (418) 393-2167						
GOC 1KO	(418) 393-2434						
ASSOCIATION DES HANDICAPES VAL-ROSIERS	INIT.: FL MME PIERRETTE JONCAS (418) 269-3911	1408	D1	ANCIEN ADMISSIBLE COMPLET	DEM. RECOM. ACCORDE ACC. ADD. ACC. TOT. N-REC.		5.500
C.P. 567	GOC 2AO						5.500
47, RUE DES LOISIRS GASPE							
GOC 2AO	(418) 269-5606						
CENTRE POUR HANDICAPES LA JOIE DE VIVRE DE CHANDLER INC.	INIT.: FL MME LOYOLA DALLAIRE (418) 782-2447	2154	D1	ANCIEN ADMISSIBLE COMPLET	DEM. RECOM. ACCORDE ACC. ADD. ACC. TOT. N-REC.		2.000
C.P. 189 PERCE							2.000
GOC 1GO	(418) 782-2989						
FONDATION MAGUIRE INC.	INIT.: FL M. CLAUDE MC INNIS (418) 759-5581	713	D1 D3	ANCIEN ADMISSIBLE COMPLET	DEM. RECOM. ACCORDE ACC. ADD. ACC. TOT. N-REC.		2.000
C.P. 116 SUCC. NOUVELLE 303-A, ROUTE 132 SAINT-OMER	GOC 2EO						2.000
GOC 2ZO	(418) 364-7144						

1995-03-29	2	39	MINISTRE DE LA SANTE ET DES SERVICES SOCIAUX				PAGE	22
J16822-S10			RECOMMANDATIONS ET DECISIONS 1994-95					
			PAR ORDRE SECTEUR, REGION					
SECTEUR	1	-	COMMUNAUTAIRE					
REGION	11	-	GASPESTIE-ILES-DE-LA-MADELEINE					
ORGANISME			PRESIDENT / RESPONSABLE	DOSSIER	CLIENT-STATUTS	SUBVENTIONS		
					TELES	1993-94	1994-95	
			----- TOTAL REGION	-----	5 ORGANISMES			
						DEM.		
						RECOM		
						ACCORDE		17,000
						ACC. ADD		
						ACC. TOT		17,000
						N-REC.		

SECTEUR RÉGION	1 - COMMUNAUTAIRE 12 - CHAUDIÈRE APPALACHES	ORGANISME	PRESIDENT / RESPONSABLE	DOSSIER	CLIENTS STATUTS	SUBVENTIONS 1994-95 1994-95
		ASSOCIATION DES PERSONNES HANDICAPÉES DE BELLECHASSE (L.A.P.H.B.) (L.)	INIT.: FL MME ODETTE BERNIER (418) 789-3328 MME ANNE-MARIE CHAUSSE (418) 789-2170	2341	D1 ANCIEN ADMISSIBLE COMPLET	DEM. RECOM. ACCORDE ACC. ADD ACC. TOT N-REC.
		55, RUE ST-GERARD SAINT-DAMIEN-DE-BUCKLAND GOR 2YO (418) 789-2170				
		ASSOCIATION DES PERSONNES HANDICAPÉES DE LOTBINIÈRE	INIT.: FL MME LISETTE LAROSE (418) 884-3082 M. MICHEL LEMAY (418) 728-3884	2340	D1 ANCIEN ADMISSIBLE COMPLET	DEM. RECOM. ACCORDE ACC. ADD ACC. TOT N-REC.
		157, RUE PRINCIPALE SAINT-FLAVIEN GOS 2MO (418) 728-3884				8,000 8,000
		ASSOCIATION DES PERSONNES HANDICAPÉES PHYSIQUES DE LA CHAUDIÈRE	INIT.: FL MME LOUISE BUSOUE JOLICOEUR (418) 774-3475 MME CECILE POULIN (418) 227-1224	2335	D1 ANCIEN ADMISSIBLE COMPLET	DEM. RECOM. ACCORDE ACC. ADD ACC. TOT N-REC.
		10955, 2E AVENUE SAINT-GEORGES GSY 1V9 (418) 227-1224				5,000 5,000
		ASSOCIATION DES PERSONNES HANDICAPÉES PHYSIQUES DE LA RÉGION DE L'AMIANTE INC.	INIT.: FL M. ROCK BILODEAU (418) 335-7611 MME LINA ROY (418) 335-7611	1128	D1 ANCIEN ADMISSIBLE COMPLET	DEM. RECOM. ACCORDE ACC. ADD ACC. TOT N-REC.
		37, RUE NOTRE-DAME SUD THETFORD MINES GGG 1J1 (418) 335-7611				6,500 6,500
		ASSOCIATION DES SOURDS DE BEAUCE INC.	INIT.: FL M. MICHEL THIBAUDEAU (418) 228-2718 M. YVON VEILLEUX (418) 774-6778	2322	D1 ANCIEN ADMISSIBLE COMPLET	DEM. RECOM. ACCORDE ACC. ADD ACC. TOT N-REC.
		12480, 1ERE AVENUE EST SAINT-GEORGES GSY 2E1 (418) 227-1224				1,000 1,000

SECTEUR  
RÉGION

1 - COMMUNAUTAIRE  
12 - CHAUDIÈRE-APPALACHES

ORGANISME	PRESIDENT / RESPONSABLE	DOSSIER	CLIENTS	STATUTS	SUBVENTIONS 1993-94	SUBVENTIONS 1994-95
ASSOCIATION HORIZON SOLEIL	INIT.: FL	2325	D1	ANCIEN ADMISSIBLE COMPLET	DEM. RECOM. ACCORDE ACC. ADD ACC. TOT N-REC.	
C.P. 313	MME EVELINE LIZOTTE (418) 598-6587 MME CELINE BELANGER (418) 598-9172					2,000 2,000
350, RUE DES ARTISANS SAINT-JEAN-PORT-JOLI GOR 3GO	(418) 598-9507					
ASSOCIATION RENAISSANCE DE LA REGION DE L'ANIANTE	INIT.: FL	686	D1	ANCIEN ADMISSIBLE COMPLET	DEM. RECOM. ACCORDE ACC. ADD ACC. TOT N-REC.	15,000 15,000
37, NOTRE-DAME SUD THETFORD MINES GGG 1J1	M. HAROLD COULOMBE (418) 423-4527 MME JOHANNE LESSARD (418) 335-5636 (418) 335-5636					
ATELIER OCCUPATIONNEL RIVE SUD INC.	INIT.: FL	782	D1	ANCIEN ADMISSIBLE COMPLET	DEM. RECOM. ACCORDE ACC. ADD ACC. TOT N-REC.	7,000 7,000
336, RUE ST-GEORGES OUEST LEVIS G6V 4P4	M. DENIS Gobeil (418) 833-9350 MME LOUISELLE MASSE (418) 835-1478 (418) 835-1478					
NOUVEL ESSOR	INIT.: FL	1189	D1	ANCIEN ADMISSIBLE COMPLET	DEM. RECOM. ACCORDE ACC. ADD ACC. TOT N-REC.	11,000 11,000
C.P. 428	MME MARIE TREPANIER (418) 625-3774 MME PAULINE LEMIEUX (418) 625-9082					
201, RUE CLAUDE BILODEAU LAC-ETCHEMIN GOR 1SO	(418) 625-9082					
PERSONNES HANDICAPEES AUTONOMES RIVE-SUD	INIT.: FL	2140	D1	ANCIEN ADMISSIBLE COMPLET	DEM. RECOM. ACCORDE ACC. ADD ACC. TOT N-REC.	7,000 7,000
10, RUE GIGUERE LEVIS G6V 1N6	MME RITA BLAIS (418) 837-8178 MME MICHELLE LEPINE (418) 833-8077 (418) 833-8077					

1995-07-29	2	39	MINISTERE DE LA SANTE ET DES SERVICES SOCIAUX					PAGE	25
J16822-510			RECOMMANDATIONS ET DECISIONS 1994-95						
			PAR ORDRE SECTEUR, REGION						
SECTEUR	1	- COMMUNAUTAIRE							
REGION	12	- CHAUDIERE-APPALACHES							
ORGANISME			PRESIDENT / RESPONSABLE	DOSSIER	CLIENT-STATUTS				
					TELES				
			INIT.: FL	2317	D1	ANCIEN	DEM.		
			MME JEANNINE PELLETIER			ADMISSIBLE	RECOM.		
			(418) 832-7422			COMPLET	ACCORDE		9,000
			MME JOHANNE DION				ACC.ADD		9,000
			(418) 832-7422				ACC.TOT		
							N-REC.		
5329, AVE DU MARECHAL JOFFRE									
CHARNY									
GGX 3C9			(418) 832-7422						
-----									
			----- TOTAL REGION	-----	11	ORGANISMES	DEM.		
							RECOM.		
							ACCORDE		77,000
							ACC.ADD		
							ACC.TOT		77,000
							N-REC.		

SECTEUR REGION	1 - COMMUNAUTAIRE 13 - LAVAL	PRESIDENT / RESPONSABLE	DOSSIER	CLIENT - STATUTS TELES	SUBVENTION 1993-94	INDICATEUR 1994-95
ORGANISME						
AIDE AUX PERSONNES AGEES DEFAVORISEES OU HANDICAPEES DE LAVAL INC.	INIT.: FL M. GERARD PETIT (514) 622-2419 M. GERARD PETIT (514) 627-2419	720	D1 ANCIEN ADMISSIBLE COMPLET	DEM. RECOM. ACCORDE ACC. ADD. ACC. TOT. N-REC.	11,500	11,500
2388, 35EME AVENUE LAVAL H7R 3P4	(514) 627-4641					
-----						
	----- TOTAL REGION	-----	1	ORGANISMES	DEM. RECOM. ACCORDE ACC. ADD. ACC. TOT. N-REC.	11,500 11,500

MINISTRE DE LA SANTE ET DES SERVICES SOCIAUX  
RECOMMANDATIONS ET DECISIONS 1994-95  
PAR ORDRE SECTEUR, REGION

1995 03 29 2:39  
J16822 510

SECTEUR 1 COMMUNAUTAIRE  
REGION 14 LANAUDIERE

ORGANISME	PRESIDENT / RESPONSABLE	DOSSIER	CLIENTS	STATUTS	S U B V E N T I O N S 1993-94 1994-95
AMIS DE LA DEFICIENCE INTELLECTUELLE, RIVE-NORD (LES)	INIT.: FL MME CLAIRE LESAGE (514) 654-0506 M. JOCELYN MAGNY (514) 585-3632	1173	D1	ANCIEN ADMISSIBLE COMPLET	DEM. RECOM. ACCORDE ACC. ADD ACC. TOT N-REC.
50, RUE THOUIN, LOCAL 113 REPENTIGNY J6A 4J4 (514) 585-3632					17.000 17.000
ASSOCIATION DES HANDICAPES DU SECTEUR JOLI-MONT INC.	INIT.: FL MME COLETTE BOLDUC (514) 834-5434 MME SYLVANA GOUGER (514) 759-2379	805	D1	ANCIEN ADMISSIBLE COMPLET	DEM. RECOM. ACCORDE ACC. ADD ACC. TOT N-REC.
C.P. 1178 JOK 150 4046, RUE QUEEN RAWDON JOK 150 (514) 834-5434					17.100 17.100
ASSOCIATION DES PERSONNES HANDICAPES PHYSIQUES RIVE-NORD INC.	INIT.: FL MME MICHELLE ROBITAILLE (514) 654-8279 MME NATHALIE LORTIE (514) 654-8279	2394	D1	ANCIEN ADMISSIBLE COMPLET	DEM. RECOM. ACCORDE ACC. ADD ACC. TOT N-REC.
50, RUE THOUIN, LOCAL 112 REPENTIGNY J6A 4J4 (514) 654-8279					3.750 3.750
ROSE BLEUE: ASSOCIATION DES PERSONNES HANDICAPES DES MOULINS (LA) C.P. 77068 J6W 555 1185, BOUL. MOODY TERREBONNE J6W 325 (514) 471-9983	INIT.: FL MME THERESE DEMEY (514) 477-9458 MME CAROLE HUDON (514) 964-3907	2408	D1	ANCIEN ADMISSIBLE COMPLET	DEM. RECOM. ACCORDE ACC. ADD ACC. TOT N-REC.
SERVICE D'ACCOMPAGNEMENT MONTCAIM MATAWINIE C.P. 1764 JOK 150 3433, RUE CHARBONNEAU RAWDON JOK 150 (514) 834-3405	INIT.: FL M. MICHEL DESBIENS (514) 834-8888 M. MICHEL HENAUULT (514) 834-3405	1980	D1	ANCIEN ADMISSIBLE COMPLET	DEM. RECOM. ACCORDE ACC. ADD ACC. TOT N-REC.
					10.000 10.000

MINISTRE DE LA SANTE ET DES SERVICES SOCIAUX  
RECOMMANDATIONS ET DECISIONS 1993-95  
PAR ORDRE SECTEUR, REGION

1995 03 29 2:39  
J16822 510

SECTEUR 1 - COMMUNAUTAIRE  
REGION 14 - LANAUDIÈRE

ORGANISME	PRESIDENT / RESPONSABLE	DOSSIER	CLIENTS-STATUTS TELES	SUBVENTIONS 1993-94	1994-95
	----	TOTAL REGION	5 ORGANISMES		
				DEM. :	
				RECOM. :	
				ACCORDE :	51,600
				ACC. ADD :	
				ACC. TOT :	51,600
				N-REC. :	



MINISTRE DE LA SANTE ET DES SERVICES SOCIAUX  
RECOMMANDATIONS ET DECISIONS 1994-95  
PAR ORDRE SECTEUR, REGION

1995 03-29 2 39  
J16822-510

SECTEUR 1 - COMMUNAUTAIRE  
REGION 15 - LAURENTIDES

S U B V E N T I O N S  
1994-95 1994-95

CLTEN- STATUTS  
TELES

DOSSIER

PRESIDENT / RESPONSABLE

ANCIENT  
ADMISSIBLE  
COMPLET

DEM.  
RECOM.  
ACCORDE  
ACC. ADD  
ACC. TOT  
N-REC.

ASSOCIATION DES HANDICAPES CLAIR

SOLEIL

C.P. 1529

JOT 2HO

1045, RUE LAPOINTE

SAINT-JOVITE

(819) 425-7447

INIT.: FL

M. ANDRE RICHER

(819) 425-3786

MME DENISE DESJARDINS

(819) 425-7447

D1

1311

ANCIENT  
ADMISSIBLE  
COMPLET

DEM.  
RECOM.  
ACCORDE  
ACC. ADD  
ACC. TOT  
N-REC.

ASSOCIATION DES PERSONNES

HANDICAPES INTELLECTUELLES

DES LAURENTIDES (APHIL)

62, RUE PREFONTAINE EST

SAINT-AGATHE-DES-MONTS

(819) 326-5202

INIT.: FL

MME MARTINE FOURNELLE

(819) 326-1850

MME NICOLE R. MAJOR

(819) 326-5202

D1

2283

ANCIENT  
ADMISSIBLE  
COMPLET

DEM.  
RECOM.  
ACCORDE  
ACC. ADD  
ACC. TOT  
N-REC.

ASSOCIATION POUR LA DEFENSE ET LES

INTERETS DES HANDICAPES PHYSIQUES

ET MENTAUX DE MONT-LAURIER

515, BOUL. ALBINY PAQUETTE

MONT-LAURIER

(819) 623-5258

INIT.: FL

MME JACQUELINE LABELLE

(819) 623-1279

M. JEAN-GUY LADOUCEUR

(819) 623-3588

D1

899

ANCIENT  
ADMISSIBLE  
COMPLET

DEM.  
RECOM.  
ACCORDE  
ACC. ADD  
ACC. TOT  
N-REC.

ASSOCIATION POUR LES DEFICIENTS

MENTAUX LA LIBELLULE REGION

BLAINVILLE-DEUX-MONTAGNES INC.

865, 43EME RUE

POINTE-CALUMET

(514) 472-4532

INIT.: FL

MME JEANNINE MARTEL

(514) 623-6177

MME JEANNINE MARTEL

(514) 623-6177

D1

3063

NOUVEAU  
ADMISSIBLE  
COMPLET

DEM.  
RECOM.  
ACCORDE  
ACC. ADD  
ACC. TOT  
N-REC.

BUREAU DE PARRAINAGE CIVIQUE REGION

STE-THERESE, ST-EUSTACHE

C.P. 11

J7E 4H7

710, BOUL. CURE BOIVIN

BOISBRAND

J7G 2A7

(514) 430-8177

INIT.: FL

MME MURIELLE LAVOIE

(514) 430-8177

MME CAROLE MAYER

(514) 430-8177

D1

1065

ANCIENT  
ADMISSIBLE  
COMPLET

DEM.  
RECOM.  
ACCORDE  
ACC. ADD  
ACC. TOT  
N-REC.

BUREAU DE PARRAINAGE CIVIQUE REGION

STE-THERESE, ST-EUSTACHE

C.P. 11

J7E 4H7

710, BOUL. CURE BOIVIN

BOISBRAND

J7G 2A7

(514) 430-8177

SECTEUR RÉGION	1 15 - LAURENTIDES	ORGANISME	PRESIDENT / RESPONSABLE	DOSSIER	CLIENT-STATUTS FICILES	SUBVENTIONS 1993-94	1994-95
CENTRE DE STIMULATIONS MULTIPLES S.A.V.I.E.							
			INIT.: FL	2029	D1 ANCIEN ADMISSIBLE COMPLET	DEM. RECOM. ACCORDE ACC. ADD ACC. TOT N-REC.	5,000 5,000
			M. JEAN-CLAUDE VOYER (514) 438-3593				
			MME JOHANNE F. BEAUDOIN (514) 433-0295				
C.P. 423 SAINT-JEROME J72 5V2 (514) 431-4902							
MAISON DES PARENTS D'ENFANTS HANDICAPES DE LAURENTIDES LANAUDIERE (LA)							
			INIT.: FL	1850	D1 ANCIEN ADMISSIBLE COMPLET	DEM. RECOM. ACCORDE ACC. ADD ACC. TOT N-REC.	8,500 8,500
			M. YVON LALONDE (514) 438-4444				
			MME GINETTE MORIN (514) 436-2718				
674, ST-GEORGES SAINT-JEROME J72 5C3 (514) 431-7428							
REPIT DEPANNAGE INC.							
			INIT.: FL	1484	D3 ANCIEN ADMISSIBLE COMPLET	DEM. RECOM. ACCORDE ACC. ADD ACC. TOT N-REC.	7,000 7,000
			MME ELISE HENRY (514) 472-3164				
			MME ELISE HENRY (514) 472-3164				
1400, CHEMIN DE L'AVENIR DEUX-MONTAGNES J7R 6A6 (514) 472-2670							
SOURDS DES LAURENTIDES (LES)							
			INIT.: FL	2569	D1 ANCIEN ADMISSIBLE COMPLET	DEM. RECOM. ACCORDE ACC. ADD ACC. TOT N-REC.	2,000 2,000
			MME MARIE-CLAIRE DUSSAULT (514) 432-9406				
			MME MARIE-CLAIRE DUSSAULT (514) 432-9406				
1307, 8EME RUE SAINT-ANTOINE J7Z 2W3 (514) 432-9406							
TOTAL REGION					9 ORGANISMES	DEM. RECOM. ACCORDE ACC. ADD ACC. TOT N-REC.	54,600 54,600

SECTEUR 1 - COMMUNAUTAIRE  
RÉGION 16 - MONTERÉGIE

ORGANISME	PRESIDENT / RESPONSABLE	DOSSIER	CLIENTS	STATUTS	SUBVENTIONS 1993-94 1994-95
ACTION INTEGRATION BROSSARD INC	INIT.: FL M. PIERRE DENIS (514) 676-5058 M. PIERRE BERGER (514) 676-5058	792	D1	ANCIEN ADMISSIBLE COMPLET	DEM. RECOM. ACCORDE ACC. ADD ACC. TOT N-REC.
6333-B, AVE AUMONT BROSSARD J4Z 1E9	(514) 676-5058				6.500 6.500
ASSOCIATION DES DEVENUS SOURDS ET DES MALENTENDANTS DU QUEBEC SECTEUR RIVE-SUD	INIT.: FL MME MONIQUE VEZINA (514) 677-9650 MME FRANCE LETOURNEAU (514) 651-2172	2358	D1	ANCIEN ADMISSIBLE COMPLET	DEM. RECOM. ACCORDE ACC. ADD ACC. TOT N-REC.
386, RUE GENTILLY OUEST LONGUEUIL J4H 2A2	(514) 677-9650				2.000 2.000
ASSOCIATION DES PERSONNES HANDI- CAPÉES PHYSIQUES DE COWANSVILLE ET RÉGION	INIT.: FL MME MICHELLE CÔTE (514) 263-2386 MME DIANE CÔTE CODERR (514) 263-2522	2165	D1	ANCIEN ADMISSIBLE COMPLET	DEM. RECOM. ACCORDE ACC. ADD ACC. TOT N-REC.
112, RUE SUD COWANSVILLE J2K 2X2	(514) 263-2522				2.000 2.000
ASSOCIATION DES PERSONNES HANDICAPÉES DE LA RIVE-SUD OUEST	INIT.: FL M. JEAN-GUY LAFRENAYE (514) 635-9533 MME NANCY BOUCHARD (514) 659-6519	872	D1	ANCIEN ADMISSIBLE COMPLET	DEM. RECOM. ACCORDE ACC. ADD ACC. TOT N-REC.
100, STE-MARIE LA PRAIRIE J5R 1E8	(514) 659-6519				11.500 11.500
ASSOCIATION DES PERSONNES HANDICAPÉES DE LA VALLÉE DU RICHELIEU	INIT.: FL M. ROGER SOUCY (514) 467-8417 MME CECILE PETERSON (514) 464-7445	1723	D1	ANCIEN ADMISSIBLE COMPLET	DEM. RECOM. ACCORDE ACC. ADD ACC. TOT N-REC.
156, BRUNELLE BELOEIL J3G 2M8	(514) 464-7445				5.500 5.500

SECTEUR REGION	1 16	COMMUNAUTAIRE MONTEREGIE	ORGANISME	PRESIDENT / RESPONSABLE	DOSSIER	CLIENTS STATUTS TELES	DEMANDE RECOM. ACCORDE ACC. ADD ACC. TOT N-REC.	SUBVENTION 1993-94 1994-95
ASSOCIATION DU HAUT-RICHELIEU POUR LA DEFICIENCE INTELLECTUELLE								
C.P. 294		J3B 624		INIT.: FL MME DANIELLE CHRETIEN (514) 348-5452 MME MANON BOUDRIAU (514) 347-2324	2167	D1 ANCIEN ADMISSIBLE COMPLET	DEM. RECOM. ACCORDE ACC. ADD ACC. TOT N-REC.	3.000 3.000
250, RUE MERCIER SAINT-JEAN-SUR-RICHELIEU J3B 6M3 (514) 347-2324								
ASSOCIATION LOCALE DES PERSONNES HANDICAPEES DE CHAMBLY ET LA REGION - ALPHA								
608, 12E AVENUE RICHELIEU J3L 5J9 (514) 658-9869				INIT.: FL MME LOUISE COURTEMANCHE (514) 658-9869 MME MONIQUE LEMAY (514) 658-9869	2412	D1 ANCIEN ADMISSIBLE COMPLET	DEM. RECOM. ACCORDE ACC. ADD ACC. TOT N-REC.	2.000 2.000
FONDATION ROGER TALBOT INC. (LA)								
40, RUE FAIRFIELD GRANBY J2G 2B2 (514) 378-2243				INIT.: FL M. LUC MARTEL (514) 534-4336 M. MARIO TALBOT (514) 378-2243	941	D1 D3 ANCIEN ADMISSIBLE COMPLET	DEM. RECOM. ACCORDE ACC. ADD ACC. TOT N-REC.	8.500 8.500
JONATHAN DE SOULANGES INC.								
C.P. 217 48, RUE STE-CATHERINE SAINT-POLYCARPE JOP 1X0 (514) 265-3672		JOP 1X0		INIT.: FL M. GILLES LAUZON (514) 265-3349 MME CLAIRE LAUZON (514) 265-3672	1922	D1 ANCIEN ADMISSIBLE COMPLET	DEM. RECOM. ACCORDE ACC. ADD ACC. TOT N-REC.	3.000 3.000
MAISON DE REPIT-GARDIENNAGE L'INTERMEDE								
192, RUE F.X. GARNEAU BELOEIL J3G 4Y1 (514) 464-9261				INIT.: FL MME JUDITH LAMARCHE (514) 467-3068 MME LUCIENNE FOURNIER (514) 464-9261	1645	D3 ANCIEN ADMISSIBLE COMPLET	DEM. RECOM. ACCORDE ACC. ADD ACC. TOT N-REC.	8.000 8.000

MINISTERE DE LA SANTE ET DES SERVICES SOCIAUX  
RECOMMANDATIONS ET DECISIONS 1994-95  
PAR ORDRE SECTEUR, REGION

1995-07-29 2:39  
J16822-510

1 - COMMUNAUTAIRE  
16 - INTEREGIE

SECTEUR REGION	ORGANISME	PRESIDENT / RESPONSABLE	DOSSIER	CLIENTS STATUTS TELES	DEMANDE RECOM. ACCORDE ACC. ADD ACC. TOT N-REC.	S U B V E N T I O N S 1993-94 1994-95
16	MOUVEMENT ACTION DECOUVERTE POUR PERSONNES HANDICAPEES DE LA REGION DE CHATEAUGUAY C.P. 66043	INIT.: FL MME YOLANDE HACKETT (514) 691-3972 MME JULIE LAFLEUR (514) 692-0661	2074	D1 ANCIEN ADMISSIBLE COMPLET	5,000 5,000	
	25, BOUL. ST-FRANCIS CHATEAUGUAY J6J 1Y2	(514) 692-0661				
	MOUVEMENT ACTION LOISIRS INC. (M.A.L.I.)	INIT.: FL MME JOSEE RACINE (514) 799-3683 M. JEAN TRUDEL-HEBERT (514) 774-9548	2830	D1 ANCIEN ADMISSIBLE COMPLET	2,500 2,500	
	2650, RUE MORIN SAINT-HYACINTHE J2S 8H1	(514) 774-4414				
16	PARRAINAGE CIVIQUE DE VAUDREUIL-SOULANGES	INIT.: FL MME NICOLE TREMBLAY (514) 455-6104 MME HELENE DESRUISSEUX (514) 455-8986	1095	D1 ANCIEN ADMISSIBLE COMPLET	6,500 6,500	
	26, RUE ALLEN DORION J7V 2J1	(514) 455-8986				
	PARRAINAGE CIVIQUE DU HAUT-RICHELIEU	INIT.: FL MME MICHELLE GAUTHIER (514) 348-6121 MME DIANE HOULE (514) 347-2205	2249	D1 ANCIEN ADMISSIBLE COMPLET	4,000 4,000	
	125, RUE JACQUES-CARTIER NORD, BUR. 8 SAINT-JEAN-SUR-RICHELIEU J3B 8C9	(514) 347-8091				
16	PARRAINAGE CIVIQUE REGION MASKOUTAINE	INIT.: FL M. MARTIN PREVOST (514) 771-6990 MME JOHANNE RICHER (514) 774-8758	1223	D1 ANCIEN ADMISSIBLE COMPLET	8,000 8,000	
	2650, RUE MORIN, LOCAL 122 SAINT-HYACINTHE J2S 8H1	(514) 774-8758				

SECTEUR RÉGION	1 16 - COMMUNAUTAIRE - MONTRÉGIE	PRESIDENT / RESPONSABLE	DOSSIER	CLIENTS STATUTS TELES	SUBVENTIONS 1993-94 1994-95
ORGANISME					
REGROUPEMENT DES PERSONNES HANDICAPEES REGION DU HAUT-RICHIEU INC.		INIT.: FL M. PIERRE PARE (514) 347-0341 M. JEAN-PAUL NORMANDIN (514) 347-6041	1858	D1 ANCIEN ADMISSIBLE COMPLET	DEM. RECOM. ACCORDE ACC. ADD ACC. TOT N-REC.
920, BOUL. D'IBERVILLE SAINT-ATHANASE J2X 4A7	(514) 347-6041				
RESOUCSE REGROUPEMENT DES PARENTS DE PERSONNES HANDICAPEES DU GRAND CHATEAUGUAY C.P. 47031	J6K 5B7	INIT.: FL M. JEAN-PIERRE OULUDE (514) 698-0638 MME SUZIE BRUNELLE (514) 692-1521	1936	D1 ANCIEN ADMISSIBLE COMPLET	DEM. RECOM. ACCORDE ACC. ADD ACC. TOT N-REC.
273, BOUL. ST-JEAN-BAPTISTE CHATEAUGUAY J6K 3C4	(514) 692-1521				
ROSERATE BLEUE, RAYON D'ESPOIR INC. (LA)		INIT.: FL M. ROGER BOULERICE (514) 346-7866 MME LISE DUGAS (514) 347-7472	1684	D1 D3 ANCIEN ADMISSIBLE COMPLET	DEM. RECOM. ACCORDE ACC. ADD ACC. TOT N-REC.
C.P. 124 135, 5E AVENUE IBERVILLE J2X 1T2	J2X 4J5 (514) 347-7472				
VILLA NOTRE-DAME DE FATIMA (LA)		INIT.: FL M. LAURENT ST-LAURENT (514) 331-4810 M. BENOIT LORRAIN (514) 455-3838	1772	D3 ANCIEN ADMISSIBLE COMPLET	DEM. RECOM. ACCORDE ACC. ADD ACC. TOT N-REC.
21000, ROUTE TRANSCANADIENNE VAUDREUIL J7V 8P3	(514) 455-3838				
----- TOTAL REGION	-----	-----	19 ORGANISMES		DEM. RECOM. ACCORDE ACC. ADD ACC. TOT N-REC.
----- TOTAL SECTEUR	-----	-----	129 ORGANISMES		DEM. RECOM. ACCORDE ACC. ADD ACC. TOT N-REC.

1995 03 29	2	39	MINISTÈRE DE LA SANTÉ ET DES SERVICES SOCIAUX				PAGE	15
016822	510		RECOMMANDATIONS ET DÉCISIONS 1994-95					
			PAR ORDRE SECTEUR, RÉGION					
SECTEUR	1	COMMUNAUTAIRE						
RÉGION	16	MONTÉRÉGIE						
ORGANISME			PRESIDENT / RESPONSABLE	DOSSIER	CLIENTS TELLES	STATUTS	S U B V E N T I O N S 1993-94	1994-95
							RECOM	
							ACCORDE	928,700
							ACC-ADD	
							ACC-TOT	928,700
							N-REC	
							DEM	
							RECOM	928,700
							ACCORDE	
							ACC-ADD	
							ACC-TOT	928,700
							N-REC	
			----	TOTAL PROVINCIAL	----	129 ORGANISMES		

ÉTUDE DES CRÉDITS 1995-1996

MINISTÈRE DE LA SANTÉ ET DES SERVICES SOCIAUX

QUESTION NO 38

Ventilation des centres d'hébergement et de foyers d'accueil privés au 31 mars 1995 et du nombre de places disponibles par régions et par établissements.



LES ÉTABLISSEMENTS PRIVÉS CONVENTIONNÉS (510-CR-DÉF-INT)

CODE	NOM DE L'ÉTABLISSEMENT	RÉG.	MISSION CLASSE TYPE	LITS	NBRE ÉTAB.	TOTAL LITS USAG.
12619805	CENTRE L'AUBIER INC.	04	CR_DEF_INT	50	1	50
12798518	CENTRE ADMINISTRATIF ST-PIE X INC.	13	CR_DEF_INT	95	1	95
12787040	CENTRE D'ACCUEIL L'ENVOL INC.	14	CR_DEF_INT	76	1	76
12979662	PAVILLON STE-MARIE INC.	15	CR_DEF_INT	155		
13021654	RESIDENCE STE-MARGUERITE INC.	15	CR_DEF_INT	60	2	215
					5	436

ÉTUDE DES CRÉDITS 1995-1996

MINISTÈRE DE LA SANTÉ ET DES SERVICES SOCIAUX

QUESTION NO 39

Ventilation des centres privés qui ont ouvert leurs portes en 1994-1995 par régions.

Réponse à la question 39

Aucun

ÉTUDE DES CRÉDITS 1995-1996

MINISTÈRE DE LA SANTÉ ET DES SERVICES SOCIAUX

QUESTION NO 40

Ventilation des places dans les centres d'hébergement publics au 1<sup>er</sup> mars 1995,  
par régions.

Réponse à la question 40

Vous référer aux questions 22, 23 et 24

ÉTUDE DES CRÉDITS 1995-1996

MINISTÈRE DE LA SANTÉ ET DES SERVICES SOCIAUX

QUESTION NO 41

Comparaison avec la situation qui prévalait au 1<sup>er</sup> mars 1994.

Réponse à la question 41

Non disponible

ÉTUDE DES CRÉDITS 1995-1996

MINISTÈRE DE LA SANTÉ ET DES SERVICES SOCIAUX

QUESTION NO 42

Liste des promotions, des mutations et des nouveaux engagements, avec les fonctions et salaires.



QUESTION 42

LISTE DES MUTATIONS, DES NOUVEAUX ENGAGEMENTS ET DES PROMOTIONS AVEC LES FONCTIONS ET SALAIRES

MUTATIONS				
NOM	PRÉNOM	FONCTION	SALAIRE ANNUEL	
Guedj-Lafrance	Betty	Cadre supérieur, classe IV	67 174,00 \$	
Legault	Marie-Pierre	Actuaire	50 291,00 \$	
Tremblay	Ginette	Agente de secrétariat, classe II	26 445,00 \$	
Houle	Clément	Analyste en procédés administratifs	57 527,00 \$	
Tsarevsky	Inna	Agente de recherche	57 527,00 \$	
Bégin	Julie	Agente de recherche	33 944,00 \$	
Régnier	Guy	Agente de recherche	57 527,00 \$	
Murray	Arlène	Attachée d'administration	54 932,00 \$	
Gendron	Brigitte	Agente de secrétariat, classe I	29 257,00 \$	
Laflamme	Geneviève	Agente de recherche	51 352,00 \$	
Mercier	Diane	Agente de secrétariat, classe I	29 257,00 \$	
Savoie	Monique	Agente de recherche	54 775,00 \$	
Giguère	Jacques	Technicien en eau et assainissement	41 384,00 \$	
Bernatchez-Simard	Janine	Cadre supérieure, classe III	77 733,00 \$	
Prémont	Andrée	Agente de secrétariat, classe II	34 000,00 \$	
Dubois	Joanne	Agente de secrétariat, classe I	29 257,00 \$	
Valentini	Hélène	Agente de recherche	57 527,00 \$	
Mantha	Claude	Attaché d'administration	56 123,00 \$	

MUTATIONS				
NOM	PRÉNOM	FONCTION	SALAIRE ANNUEL	
Langlois	Claudette	Secrétaire principale	34 243,00 \$	
RECRUTEMENT				
Laporte	Bernard	Dentiste	76 786,00 \$	
Sourdif	Isabelle	Agente de recherche	57 527,00 \$	
Vigneau	Benoît	Agent de recherche	57 527,00 \$	
PROMOTION				
Aucune				

Note : En ce qui concerne les hauts fonctionnaires, l'information sera fournie par le Conseil exécutif.

ÉTUDE DES CRÉDITS 1995-1996

MINISTÈRE DE LA SANTÉ ET DES SERVICES SOCIAUX

QUESTION NO 43

Polytoxicomanie

Relativement à la lutte à la drogue pour les années 1993-1994 et 1994-1995:

- a) sommes affectées à la prévention pour l'ensemble du Québec et par régions;
- b) sommes affectées à la réhabilitation pour l'ensemble du Québec et par régions;

Questions 43 A et B

BUDGET 1994-1995 EN TOXICOMANIE  
PRÉVENTION ET RÉADAPTATION

RÉ- GION	ÉTABLISSEMENT	PRÉVEN- TION <sup>1</sup>	RÉADAPTATION <sup>2</sup>		TOTAL RÉGION
			C.Réad.	C.Hosp. <sup>3</sup>	
01	R.R. C.H.GRAND PORTAGE	231 881		62 000 <sup>4</sup> 712 659	1 006 540
02	R.R INST. LA CHESNAIE CH ROBERVAL CH JONQUIÈRE	170 460	140 000 <sup>5</sup>	65 000 <sup>4</sup> 147 536 <sup>7</sup> 5 389 590	5 912 586
03	R.R. CARREFOUR U. VIL- LENEUVE CH ST-FRANCOIS A.	243 483	759 467 <sup>5</sup>	152 535 <sup>7</sup> 122 029 <sup>4</sup> 5 685 240	6 962 754
04	R.R. DOMRÉMY 04 CH LA TUQUE	289 157	2 454 251	621 960	3 365 368
05	R.R. MAISON ST-GEORGES	295 431	1 774 301	24 500 <sup>4</sup>	2 094 232
06	R.R. DOMRÉMY-MONTRÉAL ALTERNATIVES PRÉFONTAINE PORTAGE CH.ST-LUC HOP.GÉNÉRAL MON- TRÉAL	430 183	7 533 031 2 685 624 3 764 573 2 307 526	756 761 <sup>4</sup> 4 580 880	22 058 578
07	R.R. PAVILLON JELLINEK	170 481	2 442 634		2 613 115
08	R.R. C.A NORMAND	144 775	1 794 504	35 000 <sup>4</sup>	1 974 279
09	R.R. C.A.N.A.LABRIE	209 443	1 568 298		1 777 741
10	R.R.	98 700			98 700
11	R.R. L'ESCALE	242 043		1 065 326	1 307 369
12	R.R. CH. BEAUCEVILLE	207 154		1 713 729	1 920 883
13	R.R. DOMRÉMY-LAVAL	469 506	378 783 <sup>6</sup>		848 289 488

RÉ- GION	ÉTABLISSEMENT	PRÉVEN- TION <sup>1</sup>	RÉADAPTATION <sup>2</sup>		TOTAL RÉGION
			C.Réad.	C.Hosp. <sup>3</sup>	
14	R.R. LE TREMP LIN (CHRD L)	192 199		45 005 <sup>7</sup> 1 964 401	2 201 605
15	R.R. PAVILLON ANDRÉ BOUDREAU	176 563	1 606 206		1 782 769
16	R.R. PAVILLON FOSTER C. RÉADAPTATION MONTÉRÉGIE	314 275	1 379 040 3 031 799	191 363 <sup>7</sup>	4 916 477
17	R.R.	107 806			107 806
18	C.R.S.S.S.	108 610			108 610
TOTAL		4 102 150	33 620 037	23 335 514	61 057 701

1. Prévention: inclus le montant accordé pour le coordonnateur régional (53 489); ce montant est le total du fonds affecté en prévention (061-10).
2. Réadaptation: en centres de réadaptation, ligne 3999 du budget soit le total budget net exercice courant.
3. En centres hospitaliers: nous avons utilisé le même budget que pour l'an passé. Il s'agit pour certains du budget réel identifié dans des documents officiels et pour les autres du calcul théorique des coûts pour les établissements. Nous avons multiplié le nombre de places (interne) par le coût moyen d'une place par 365. On ne tient alors pas compte des services externes.
4. C'est le montant du fonds affecté 061.02
5. exception: Carrefour Ubald Villeneuve, Institut La Chesnaie montant de 1993-94. Montérégie, montant en fonds affecté 061-11
6. Pour Laval, avons soustrait le montant au budget de Domrémy-Montréal.
7. Montant du fonds affecté 061.11

ÉTUDE DES CRÉDITS 1995-1996

MINISTÈRE DE LA SANTÉ ET DES SERVICES SOCIAUX

QUESTION NO 43 (Suite)

Polytoxicomanie

Relativement à la lutte à la drogue pour les années 1993-1994 et 1994-1995:

- c) organismes oeuvrant dans ce domaine au 31 mars 1995;
- d) pour l'année financière 1994-1995, organismes qui ont demandé une aide financière et organismes qui ont reçu une subvention en indiquant:
  - le nom;
  - la région;
  - le montant reçu.

DECLARATION DES PARAMETRES LISTE J16822

95/04/04 16:08

CHOIX DOSS.

CHOIX CLIENT

ANNEE 94

ANNEE DEB.

ANNEE FIN

DOSSIER

ORGANISME

INITIALE

CLIENTELE1

CLIENTELE2

SECTEUR

REGION

TERRITOIRE

ADMIS.

ANCIENNETE

SUBVENTIONNE

CIRC.ELECT.

TRAITEMENT

DATE(AVANCE)

DATE(VERS#1)

DATE(VERS#2)

DATE(VERS#3)

ADRESSE

IMPRESSION

MT. NON RECUR.

TRANCH. SUBV.

DATE1 EX. FI.

DATE2 EX. FI.

ORG. Jumeaux

FOUR. Jumeaux

FOURNISSEUR

MODE PAIEMENT

DSC

CLSC

CSS

RADM

CEP

MRC

MONT DESIRES (IMPRESSION):

DEMANDE

RECOMMAN

ACCORDE

ACC. ADD.

N. RECUR

DEFICIT

SURPLUS

ADRESSE DESIREE(IMPRESSION):

CIVIQUE

POSTALE

ORDRE DE PRESENTATION:

WK-SEQ-NOM

B Medicales et Toxicomanes

subventionnée

MINISTERE DE LA SANTE ET DES SERVICES SOCIAUX  
RECOMMANDATIONS ET DECISIONS 1994-95  
PAR ORDRE SECTEUR, REGION

1995-04-05 3:03  
J16822-510

SECTEUR 1 - COMMUNAUTAIRE  
REGION 01 - BAS-ST-LAURENT

ORGANISME	PRESIDENT / RESPONSABLE	DOSSIER	CLIENT- STATUTS TELES	SUBVENTIONS 1993-94 1994-95
ARRIMAGE, CENTRE DE REHABILITATION ALCOOLISME ET TOXICOMANIE (L')	INIT.: FL M. GILLES TANGUAY (418) 724-4736 M. MICHEL BOUCHER (418) 724-9777	2947	B1 ANCIEN ADMISSIBLE COMPLET	DEM. RECOM. ACCORDE: 4,000 ACC.ADD: ACC.TOT: 4,000 N-REC.:
325, ST-JEAN-BAPTISTE EST RIMOUSKI G5L 1Y8 (418) 723-0441				
CENTRE REGIONAL A.D.H. "LE TREM- PLIN", MAISON DE TRANSITION POUR HOMMES C.P. 320 G4W 3N2	INIT.: FL M. CLAUDE CHAREST (418) 562-5773 M. RICHARD LABERGE (418) 562-5741	1991	B3 ANCIEN ADMISSIBLE COMPLET	DEM. RECOM. ACCORDE: 10,000 ACC.ADD: ACC.TOT: 10,000 N-REC.:
130, AVENUE FRASER MATANE G4W 3G7 (418) 562-0632				
DOMREMY LA POCATIERE	INIT.: FL	1537	B1 ANCIEN ADMISSIBLE COMPLET	DEM. RECOM. ACCORDE: 17,000 ACC.ADD: ACC.TOT: 17,000 N-REC.:
C.P. 148 GOR 1Z0	M. LUC GRENIER (418) 856-5151 MME MICHELLE LEVESQUE (418) 856-3153			
1416, 4EME AVENUE LA POCATIERE GOR 1Z0 (418) 856-4021				
FONDATION JEAN-GUY ROY (1994)	INIT.: FL	1584	B1 ANCIEN ADMISSIBLE COMPLET	DEM. RECOM. ACCORDE: 5,000 ACC.ADD: ACC.TOT: 5,000 N-REC.:
C.P. 1000 GSR 3Z5	M. JEAN GUY ROY (418) 862-5313 M. MICHEL BEAULIEU (418) 862-2448			
73, RUE ST-HENRI RIVIERE-DU-LOUP G5R 4V2 (418) 862-2448				
UNITE DOMREMY D'AMQUI	INIT.: FL	1532	B1 ANCIEN ADMISSIBLE COMPLET	DEM. RECOM. ACCORDE: 5,000 ACC.ADD: ACC.TOT: 5,000 N-REC.:
C.P. 1412 GOJ 1B0	M. WILFRID DUBE (418) 629-5172 M. WILFRID DUBE (418) 629-5172			
56-C, DU PONT AMQUI GOJ 1B0 (418) 629-3224				



1995-04-05 3:03 J16822-S10		MINISTERE DE LA SANTE ET DES SERVICES SOCIAUX RECOMMANDATIONS ET DECISIONS 1994-95 PAR ORDRE SECTEUR, REGION			PAGE 2	
SECTEUR REGION	1 01 - COMMUNAUTAIRE - BAS-ST-LAURENT	ORGANISME	PRESIDENT / RESPONSABLE	DOSSIER	CLIENTS STATUTS	SUBVENTIONS 1993-94 1994-95
UNITE DOMREMY DE CAUSAPSCAL		154, DE LA FABRIQUE CAUSAPSCAL GOJ 1JO (418) 756-3821	INIT.: FL	1530	B1 ANCIEN ADMISSIBLE COMPLET	DEM.: RECOM.: ACCORDE: ACC.ADD: ACC.TOT: N-REC.:
			M. PIERRE EUGENE GIRARD (418) 756-5750			7.000
			M. VICTOIRE GENDRON (418) 778-3247			7.000
UNITE DOMREMY DE LUCEVILLE		C.P. 535 GOK 1EO 535, SOUS-SOL EGLISE, ST-LAURENT LUCEVILLE GOK 1EO (418) 739-4225	INIT.: FL	1354	B1 ANCIEN ADMISSIBLE COMPLET	DEM.: RECOM.: ACCORDE: ACC.ADD: ACC.TOT: N-REC.:
			M. LOUIS G. GAGNON (418) 739-4595			1.500
			MME ANGELINE THIBAUT (418) 739-4225			1.500
UNITE DOMREMY DE MONT-JOLI INC.		C.P. 532 G5H 3L3 61, AVENUE LEBEL MONT-JOLI G5H 1K4 (418) 775-8550	INIT.: FL	1534	B1 B3 ANCIEN ADMISSIBLE COMPLET	DEM.: RECOM.: ACCORDE: ACC.ADD: ACC.TOT: N-REC.:
			M. LOIC KOSS (418) 775-5029			20.000
			M. ALAIN VIGNOLA (418) 775-4087			20.000
UNITE DOMREMY DE RIVIERE-BLEUE INC.		C.P. 105 GOL 2B0 50, DES FRONTIERES RIVIERE-BLEUE GOL 2B0 (418) 893-2761	INIT.: FL	1538	B1 ANCIEN ADMISSIBLE COMPLET	DEM.: RECOM.: ACCORDE: ACC.ADD: ACC.TOT: N-REC.:
			M. HENRI LAVOIE (418) 893-5356			7.000
			MME FRANCE LANDRY (418) 893-2964			7.000
UNITE DOMREMY DE RIVIERE-DU-LOUP INC.		4, RUE DE GASPE RIVIERE-DU-LOUP G5R 1A9 (418) 862-6622	INIT.: FL	1539	B1 ANCIEN ADMISSIBLE COMPLET	DEM.: RECOM.: ACCORDE: ACC.ADD: ACC.TOT: N-REC.:
			MME AMELEE BEAULIEU (418) 862-6212			5.000
			MME AMELEE BEAULIEU (418) 862-6212			5.000

MINISTÈRE DE LA SANTÉ ET DES SERVICES SOCIAUX  
RECOMMANDATIONS ET DÉCISIONS 1994-95  
PAR ORDRE SECTEUR, RÉGION

1995-04-05 3:03  
J16822-S10

SECTEUR 1 - COMMUNAUTAIRE  
RÉGION 01 - BAS-ST-LAURENT

ORGANISME	PRESIDENT / RESPONSABLE	DOSSIER	CLIENTS	STATUTS	SUBVENTIONS 1993-94	SUBVENTIONS 1994-95
UNITE DOMREMY DE SAINT-GABRIEL DE RIMOUSKI	INIT.: FL M. SAMUEL BOUCHER (418) 798-8415 MME YVETTE D. BELANGER (418) 798-4969	951	B1	ANCIEN ADMISSIBLE COMPLET	DEM. RECOM. ACCORDE ACC.ADD ACC.TOT N-REC.	10,000 10,000
298, RUE PRINCIPALE SAINT-GABRIEL GOK 1MO	(418) 798-8833					
UNITE DOMREMY DE TROIS-PISTOLES	INIT.: FL MME JACINTHE DESCHENES (418) 851-1544 MME JACINTHE DESCHENES (418) 851-1544	1325	B1	ANCIEN ADMISSIBLE COMPLET	DEM. RECOM. ACCORDE ACC.ADD ACC.TOT N-REC.	4,500 4,500
C.P. 1306 16, AVENUE DU PARC TROIS-PISTOLES GOL 4KO	GOL 4KO (418) 851-1544					
UNITE DOMREMY DE VILLE ST-PASCAL INC.	INIT.: FL MME GISELE LAGACE (418) 492-3626 MME GISELE LAGACE (418) 492-3626	1540	B1	ANCIEN ADMISSIBLE COMPLET	DEM. RECOM. ACCORDE ACC.ADD ACC.TOT N-REC.	9,000 9,000
C.P. 155 325, 11EME AVENUE SAINT-PASCAL GOL 3YO	GOL 3YO (418) 492-2002					
TOTAL REGION					13 ORGANISMES	105,000 105,000

1995-04-05 3:03 J16822-S10		MINISTRE DE LA SANTE ET DES SERVICES SOCIAUX RECOMMANDATIONS ET DECISIONS 1994-95 PAR ORDRE SECTEUR, REGION				PAGE	4
SECTEUR REGION	1 - COMMUNAUTAIRE 02 - SAGUENAY/LAC-ST-JEAN	PRESIDENT / RESPONSABLE	DOSSIER	CLIENT-STATUTS TELES	SUBVENTIONS 1993-94 1994-95		
ORGANISME		INIT.: FL	2963	B3 ANCIEN ADMISSIBLE COMPLET	DEM. RECOM. ACCORDE ACC.ADD ACC.TOT N-REC.		
HEBERGEMENT DEPANNAGE LE SEJOUR DE JONQUIERE INC.		M. CLAUDE COTE (418) 547-8611				4,000	
C.P. 833	G7X 7W6	MME ANNE-MARIE BERGERON (418) 547-8611				4,000	
2255, RUE ST-JEAN BAPTISTE JONQUIERE G8A 1W2	(418) 547-8611						
SERVICE D'AIDE EN TOXICOMANIE (S.A.T.) DOMAINE-DU-ROY		INIT.: FL	656	B1 ANCIEN ADMISSIBLE COMPLET	DEM. RECOM. ACCORDE ACC.ADD ACC.TOT N-REC.	13,000	
689, BOUL. ST-JOSEPH ROBERVAL G8H 2L3	(418) 275-4855	M. GUY LEVESQUE (418) 275-4855 MME SUZETTE RODRIQUE (418) 275-4855				13,000	
SERVICE D'INFORMATION ET INTERVENTION EN TOXICOMANIE, (UNITE DOMREMY D'ALMA)		INIT.: FL	1335	B1 ANCIEN ADMISSIBLE COMPLET	DEM. RECOM. ACCORDE ACC.ADD ACC.TOT N-REC.	10,000	
280, RUE SCOTT OUEST ALMA G8B 1P9	(418) 662-9251	M. CAROL GAGNON (418) 668-5723 M. GUY NICOLE (418) 662-6229				10,000	
UNITE DOMREMY DE JONQUIERE INC.		INIT.: FL	1535	B1 ANCIEN ADMISSIBLE COMPLET	DEM. RECOM. ACCORDE ACC.ADD ACC.TOT N-REC.	11,500	
C.P. 833	G7X 7W6	M. CLAUDE COTE (418) 547-7026 MME ANNE MARIE BERGERON (418) 547-8611				11,500	
2255, RUE ST-JEAN BAPTISTE JONQUIERE G7X 7W6	(418) 547-8611						
----- TOTAL REGION -----					4 ORGANISMES	38,500	
						38,500	

1995-04-05 3:03  
J16822-S10

MINISTERE DE LA SANTE ET DES SERVICES SOCIAUX  
RECOMMANDATIONS ET DECISIONS 1994-95  
PAR ORDRE SECTEUR, REGION

SECTEUR 1 - COMMUNAUTAIRE  
REGION 03 - QUEBEC

ORGANISME	PRESIDENT / RESPONSABLE	DOSSIER	CLIENTS STATUTS TELES	SUBVENTIONS 1993-94 1994-95
ACCUEIL MARIE-FRANCOIS	INIT.: FL M. GILLES LELIEVRE (418) 646-2196 MME BERENGERE CARON (418) 524-7031	2217	B3 ANCIEN ADMISSIBLE COMPLET	DEM.: RECOM.: ACCORDE: ACC.ADD: ACC.TOT: N-REC.:
3031, BOUL. STE-ANNE BEAUPORT G1E 3J6	(418) 660-0755			8,000 8,000
CORPORATION LA NOUVELLE ETAPE	INIT.: FL M. VINCENT VAILLANCOURT (418) 661-3690 M. MARIO BLANCHET (418) 529-0908	3176	B1 NOUVEAU ADMISSIBLE COMPLET	DEM.: RECOM.: ACCORDE: ACC.ADD: ACC.TOT: N-REC.:
C.P. 52112 SUCC. ST-FIDELE 390, BENE RUE QUEBEC G1L 2P1	G1L 5A4 (418) 640-9092			4,000 4,000
FEDERATION DES ORGANISMES BENEVOLES D'AIDE ET DE SOUTIEN AUX TOXICOMANES DU QUEBEC	INIT.: FL M. MICHEL MATHIEU (418) 682-5515 M. ANDRE TANGUAY (418) 682-5515	7	B4 B8 ANCIEN ADMISSIBLE COMPLET	DEM.: RECOM.: ACCORDE: ACC.ADD: ACC.TOT: N-REC.:
1244, CHEMIN STE-FOY QUEBEC G1S 2M4	(418) 682-5515			162,000 500 162,500
MAISON D'ENTRAIDE L'ARC-EN-CIEL INC.	INIT.: FL M. JACQUES LEGAULT (418) 522-2915 M. CLAUDE R. LAVOIE (418) 522-2915	982	B3 B2 B1 ANCIEN ADMISSIBLE COMPLET	DEM.: RECOM.: ACCORDE: ACC.ADD: ACC.TOT: N-REC.:
C.P. 51091 SUCC. GABRIELLE-ROY 346, RUE DE L'EGLISE QUEBEC G1K 6H3	G1K 8Z7 (418) 522-2915			44,750 44,750
MAISON D'ENTRAIDE POUR TOXICOMANES LE RUCHER	INIT.: FL M. ALAIN CORRIVEAU (418) 277-9015 M. ALAIN CORRIVEAU (418) 277-9015	3203	B3 NOUVEAU ADMISSIBLE COMPLET	DEM.: RECOM.: ACCORDE: ACC.ADD: ACC.TOT: N-REC.:
C.P. 564 370, BOUL. DE LA MONTAGNE SAINT-CASIMIR GOA 3LO	GOA 3LO (418) 339-3001			3,000 3,000

MINISTERE DE LA SANTE ET DES SERVICES SOCIAUX  
RECOMMANDATIONS ET DECISIONS 1994-95  
PAR ORDRE SECTEUR, REGION

1995-04-05 3:03  
J16822-S10

SECTEUR 1 - COMMUNAUTAIRE  
REGION 03 - QUEBEC

ORGANISME	PRESIDENT / RESPONSABLE	DOSSIER	CLIENTS	STATUTS	SUBVENTIONS 1993-94 1994-95
MAISON DE JOB	INIT.: FL M. CLAUDE GUAY (418) 842-3078 MME DENISE NADEAU (418) 842-3078	502	B3 B2	ANCIEN ADMISSIBLE COMPLET	DEM.: RECOM.: ACCORDE.: ACC.ADD.: ACC.TOT.: N-REC.:
5855, STE-GENEVIEVE VAL-BELAIR G3K 1A8	(418) 842-3078				45,000 10,000 55,000
MAISON L'ESPERANCE INC.	INIT.: FL M. CLAUDE FERLAND (418) 652-2883 MME DIANE LANGEVIN (418) 658-5308	229	B3 B2	ANCIEN ADMISSIBLE COMPLET	DEM.: RECOM.: ACCORDE.: ACC.ADD.: ACC.TOT.: N-REC.:
1271, AVENUE GREEN SAINTE-FOY G1W 3M4	(418) 658-2362				13,000 13,000
MAISON LA LICORNE INC.	INIT.: FL M. JACQUES DURE (418) 656-6256 MME DENYSE BELANGER (418) 656-6256	707	B3 B2	ANCIEN ADMISSIBLE COMPLET	DEM.: RECOM.: ACCORDE.: ACC.ADD.: ACC.TOT.: N-REC.:
3364, RUE DE ROCHAMBEAU SAINTE-FOY G1X 2G6	(418) 656-6256				10,000 10,000
RESSOURCES GENESIS CHARLEVOIX INC.	INIT.: FL M. CLAUDE HARVEY (418) 665-3912 M. JEAN-GUY GIRARD (418) 665-3912	2418	B1	ANCIEN ADMISSIBLE COMPLET	DEM.: RECOM.: ACCORDE.: ACC.ADD.: ACC.TOT.: N-REC.:
C.P. 238 SUCC. LA MALBAIE 736, CHEMIN DU GOLF LA MALBAIE G5A 1T7	G5A 1T7 (418) 665-3912				7,000 7,000
SOBRIETE DU CANADA	INIT.: FL MME LORRAINE BEAULIEU (418) 862-7765 M. CLAUDE FISET (418) 527-3485	11	B4 B9	ANCIEN ADMISSIBLE COMPLET	DEM.: RECOM.: ACCORDE.: ACC.ADD.: ACC.TOT.: N-REC.:
835, AVENUE BROWN, LOCAL 306 QUEBEC G1S 4S1	(418) 527-3485				32,000 32,000

SECTEUR 1 - COMMUNAUTAIRE  
REGION 03 - QUEBEC

ORGANISME	PRESIDENT / RESPONSABLE	DOSSIER	CLIENTS STATUTS TELES	SUBVENTIONS 1993-94	SUBVENTIONS 1994-95
UNITE DOMREMY DE CLERMONT INC.	INIT.: FL	1536	B1 ANCIEN ADMISSIBLE COMPLET	DEM.: RECOM.: ACCORDE: ACC.ADD: ACC.TOT: N-REC.:	8,000 8,000
C.P. 457	M. JACQUES SIMARD (418) 439-2359				
157, RUE LAPOINTE CLERMONT	MME LAURE CASTONGUAY (418) 665-4675				
GOT 1CO	(418) 439-2359				
VISION D'ESPOIR DE SOBRIETE	INIT.: FL	16	B1 ANCIEN B3 ADMISSIBLE COMPLET	DEM.: RECOM.: ACCORDE: ACC.ADD: ACC.TOT: N-REC.:	21,000 21,000
C.P. 1191	M. JACQUES GAGNON (418) 435-3698				
63, BOUL. LECLERC BAIE-SAINT-PAUL	M. ANDRE FORTIN (418) 435-2332				
GOA 1BO	(418) 435-2332				
----- TOTAL REGION -----				12 ORGANISMES	DEM.: RECOM.: ACCORDE: ACC.ADD: ACC.TOT: N-REC.:
					357,750 10,500 368,250

SECTEUR REGION

1 - COMMUNAUTAIRE  
04 - MAURICIE-BOIS-FRANCS

ORGANISME	PRESIDENT / RESPONSABLE	DOSSIER	CLIENTS	STATUTS	SUBVENTIONS
			TELES		1993-94 1994-95
ACTION TOXICOMANIE BOIS-FRANCS	INIT.: FL	2825	B1	ANCIEN ADMISSIBLE COMPLET	DEM.: RECOM.: ACCORDE: ACC.ADD: ACC.TOT: N-REC.:
	M. DENIS LEPAGE (819) 336-3676 MME DOROTHEE LEBLANC (819) 758-6574				3,000 3,000
59, RUE MONFETTE, LOCAL 227 VICTORIAVILLE-ARTHABASKA G6P 1J8	(819) 758-6574				
BOUEE INC. (LA)	INIT.: FL	1541	B1 B2	ANCIEN ADMISSIBLE COMPLET	DEM.: RECOM.: ACCORDE: ACC.ADD: ACC.TOT: N-REC.:
	MME CELINE BERGERON (514) 532-4200 M. ALAIN CHAMBERLAND (819) 478-1232				15,000 15,000
1090, LAFONTAINE, 2EME ETAGE DRUMMONDVILLE J2B 1M9	(819) 478-1232				
CARREFOUR SOBRIETE LA TUQUE INC.	INIT.: FL	442	B1	ANCIEN ADMISSIBLE COMPLET	DEM.: RECOM.: ACCORDE: ACC.ADD: ACC.TOT: N-REC.:
	M. FERNAND THIVIERGE (819) 523-4824 M. LEO JEAN (819) 523-7527				3,000 3,000
576, RUE COMMERCIALE LA TUQUE G9X 3A9	(819) 523-7527				
CENTRE ADRIENNE ROY SHAWINIGAN INC.	INIT.: FL	1560	B1	ANCIEN ADMISSIBLE COMPLET	DEM.: RECOM.: ACCORDE: ACC.ADD: ACC.TOT: N-REC.:
	MME CARMEN DESAULNIERS (819) 537-5319 M. GEORGES ROY (819) 539-1796				10,000 10,000
2092, RUE LAVERGNE SHAWINIGAN G9N 3S9	(819) 539-9285				
CENTRE LE HAVRE TROIS-RIVIERES INC.	INIT.: FL	1806	B3 B1	ANCIEN ADMISSIBLE COMPLET	DEM.: RECOM.: ACCORDE: ACC.ADD: ACC.TOT: N-REC.:
	M. REGIS ROBIN (819) 374-3594 M. MICHEL LAMY (819) 379-0133				50,000 50,000
1486, RUE BREBOEUF TROIS-RIVIERES G8Z 2A1	(819) 371-1023				

MINISTÈRE DE LA SANTÉ ET DES SERVICES SOCIAUX  
RECOMMANDATIONS ET DÉCISIONS 1994-95  
PAR ORDRE SECTEUR, RÉGION

1995-04-05 3:03  
J16822-S10

SECTEUR 1 - COMMUNAUTAIRE  
RÉGION 04 - MAURICIE-BOIS-FRANCS

ORGANISME	PRESIDENT / RESPONSABLE	DOSSIER	CLIENTS-STATUTS	SUBVENTIONS
			TELES	1993-94 1994-95
DOMAINE LA SOLITUDE STE-FRANCOISE INC.	INIT.: FL M. PAUL GIONET (819) 676-7476 M. MARCEL MERCIER (819) 287-5816	2497	B3 ANCIEN ADMISSIBLE COMPLET	DEM.: RECOM.: ACCORDE: ACC.ADD: ACC.TOT: N-REC.:
735, RANG 10 SAINT-FRANCOISE GOS 2NO	(819) 287-5816			5.000 5.000
MAISON CARIGNAN INC.	INIT.: FL M. JEAN-MARIE JODOIN (819) 373-3424 M. YVON CARIGNAN (819) 373-9435	2171	B3 B2 B1 ANCIEN ADMISSIBLE COMPLET	DEM.: RECOM.: ACCORDE: ACC.ADD: ACC.TOT: N-REC.:
165, RUE NOTRE-DAME CHAMPLAIN GOX 1CO	(819) 373-9435			5.000 5.000
MAISON DE SOBRIETE TROIS-RIVIERES INC.	INIT.: FL M. RENE LAROCHE (819) 377-2541 MME LOUISE BROUILLETTE (819) 375-3586	1333	B3 ANCIEN ADMISSIBLE COMPLET	DEM.: RECOM.: ACCORDE: ACC.ADD: ACC.TOT: N-REC.:
593, RUE BUREAU TROIS-RIVIERES G9A 2N2	(819) 374-6164			10.500 10.500
RELANCE NICOLET-BECANCOUR INC.	INIT.: FL M. ALEC JUTRAS (819) 293-5933 M. YVES FORTIER (819) 293-8264	2736	B1 ANCIEN ADMISSIBLE COMPLET	DEM.: RECOM.: ACCORDE: ACC.ADD: ACC.TOT: N-REC.:
690, MGR PANET, SUITE 102 NICOLET JOG 1EO	(819) 293-8264			3.000 3.000
UNITE DOMREMY DE DRUMMONDVILLE INC.	INIT.: FL M. CLAUDE CAQUETTE (819) 475-2350 M. CLAUDE CAQUETTE (819) 475-2350	1329	B1 ANCIEN ADMISSIBLE COMPLET	DEM.: RECOM.: ACCORDE: ACC.ADD: ACC.TOT: N-REC.:
670, RUE MELANCON DRUMMONDVILLE J2C 4S3	(819) 477-2893			2.000 2.000



SECTEUR REGION		1 - COMMUNAUTAIRE 04 - MAURICIE-BOIS-FRANCS		PRESIDENT / RESPONSABLE		DOSSIER	CLIENTS STATUTS TELES	SUBVENTIONS 1993-94 1994-95	
ORGANISME		INIT.: FL		ANCIENT ADMISSIBLE COMPLET		DEM. RECOM. ACCORDE ACC. ADD ACC. TOT N-REC.			
UNITE DOMREMY DE PLESSISVILLE INC.		M. LUC BOUDREAU (819) 362-8646		B1		11,000			
C.P. 3		G6L 2Y6							
1552, AVE ST-EDOUARD PLESSISVILLE G6L 2K5		(819) 362-8646				11,000			
UNITE DOMREMY DE PRINCEVILLE INC.		INIT.: FL		B1		4,300			
C.P. 616		M. BERTRAND COTE (819) 364-2246							
220, ST-JEAN-BAPTISTE SUD PRINCEVILLE GOP 1EO		MME ANNETTE BILODEAU (819) 364-3589				4,300			
UNITE DOMREMY VICTORIAVILLE INC.		INIT.: FL		B1		2,500			
3, RUE POITRAS VICTORIAVILLE-ARTHABASKA G6P 3P9		M. GASTON METIVIER (819) 752-4004 M. LEOPOLD LECLERC (819) 357-2380				2,500			
TOTAL REGION		13		ORGANISMES		124,300			

SECTEUR REGION	1 - COMMUNAUTAIRE 05 - ESTRIE	PRESIDENT / RESPONSABLE	DOSSIER	CLIENT- STATUTS TELES	SUBVENTIONS 1993-94 1994-95
ORGANISME					
CLUB 229 INC.		INIT.: FL	2468	B1 ANCIEN ADMISSIBLE COMPLET	DEM.: RECOM.: ACCORDE: ACC.ADD: ACC.TOT: N-REC.:
C.P. 143	J1X 3W7	M. JACQUES BERTHIAUME (819) 868-1203			8.000
SUCC. MAGOG		M. GUY LAFONTAINE (819) 868-1640			8.000
229, RUE PRINCIPALE OUEST MAGOG					
J1X 2A8	(819) 868-1203				
DOMAINE DE LA SOBRIETE INC. (LE)		INIT.: FL	742	B3 ANCIEN B2 ADMISSIBLE COMPLET	DEM.: RECOM.: ACCORDE: ACC.ADD: ACC.TOT: N-REC.:
400, RUE CENTRALE NORD STRATFORD		M. DENIS COUTURE (819) 344-2701			15.000
GOY 1PO	(418) 443-2277	M. JEAN-DENIS VALLEE (418) 443-2277			15.000
ELIXIR OU L'ASSUETUDE D'EVE		INIT.: FL	1473	B1 ANCIEN ADMISSIBLE COMPLET	DEM.: RECOM.: ACCORDE: ACC.ADD: ACC.TOT: N-REC.:
111, RUE KING OUEST, LOCAL #506 SHERBROOKE		MME RHEA LAJEUNESSE (819) 564-0662			32.500
J1H 1P5	(819) 562-5771	MME HELENE CHAREST (819) 562-5771			32.500
FONDATION CORPS, AME ET ESPRIT		INIT.: FL	3082	B1 NOUVEAU ADMISSIBLE COMPLET	DEM.: RECOM.: ACCORDE: ACC.ADD: ACC.TOT: N-REC.:
595, CHEMIN BEAUVOIR SHERBROOKE		M. SERGE ROCHETTE (418) 247-3003			5.000
J1H 5H3	(819) 563-3323	M. ANDRE PELLETIER (819) 823-2216			5.000
UNITE DOMREMY D'ASBESTOS		INIT.: FL	1546	B1 ANCIEN ADMISSIBLE COMPLET	DEM.: RECOM.: ACCORDE: ACC.ADD: ACC.TOT: N-REC.:
528, RUE CHASSE ASBESTOS		M. EMELDO COMTOIS (819) 828-2064			4.000
J1T 3X7	(819) 879-5550	M. LAURIER LEMELIN (819) 839-3242			4.000

1995-04-05 3:03		MINISTERE DE LA SANTE ET DES SERVICES SOCIAUX				PAGE 12	
J16822-S10		RECOMMANDATIONS ET DECISIONS 1994-95					
		PAR ORDRE SECTEUR, REGION					
SECTEUR	1 - COMMUNAUTAIRE			PRESIDENT / RESPONSABLE	DOSSIER	CLIENT-STATUTS	S U B V E N T I O N S
REGION	05 - ESTRIE					TELES	1993-94 1994-95
ORGANISME							
UNITE DOMREMY DANVILLE-SHIPTON INC.				INIT.: FL	1460	B1 ANCIEN ADMISSIBLE COMPLET	
C.P. 895		JOA 1AO		M. JACQUES DUCHESNEAU (819) 839-3314			DEM.: 6.800
52, RUE DANIEL JOHNSON				M. JACQUES DUCHESNEAU (819) 336-3263			ACCORDE: 6.800
DANVILLE							ACC.ADD:
JOA 1AO		(819) 839-3314					ACC.TOT:
							N-REC.:
UNITE DOMREMY DE WINDSOR INC.				INIT.: FL	1547	B1 ANCIEN ADMISSIBLE COMPLET	
C.P. 91		J1S 2L7		M. LOUIS-PHILIPPE LAROCHELLE (819) 845-2692			DEM.: 3.000
49, GEME AVENUE				M. LOUIS-PHILIPPE LAROCHELLE (819) 845-2081			ACCORDE: 3.000
WINDSOR							ACC.ADD:
J1S 1T2		(819) 845-2692					ACC.TOT:
							N-REC.:
				----	TOTAL REGION	7 ORGANISMES	
							DEM.: 74,300
							RECOM.:
							ACCORDE: 74,300
							ACC.ADD:
							ACC.TOT:
							N-REC.:

MINISTERE DE LA SANTE ET DES SERVICES SOCIAUX  
RECOMMANDATIONS ET DECISIONS 1994-95  
PAR ORDRE SECTEUR, REGION

1995-04-05 3:03  
J16822-510

SECTEUR 1 - COMMUNAUTAIRE  
REGION 06 - MONTREAL-CENTRE

ORGANISME	PRESIDENT / RESPONSABLE	DOSSIER	CLIENTS STATUTS TELES	SUBVENTIONS 1993-94 1994-95
APPROCHE SECURISANTE DES POLYTOXICOMANES ANONYMES ASPA	INIT.: FL MME CHANTALE GAGNON (514) 529-0642 M. MARCIL MARCOUX (514) 529-0642	1061	ANCIENT B2 ADMISSIBLE B3 COMPLET B1	DEM. RECOM. ACCORDE ACC.ADD ACC.TOT N-REC.
3520, RUE SHERBROOKE EST MONTREAL H1W 1E1 (514) 529-0641				14,000 6,000 20,000
ASSOCIATION DES INTERVENANTS EN TOXICOMANIE DU QUEBEC INC. (L')	INIT.: FL M. MICHEL DROLET (514) 525-4315 MME CARMEN TROTTIER (514) 523-1196	200	ANCIENT B4 ADMISSIBLE B9 COMPLET	DEM. RECOM. ACCORDE ACC.ADD ACC.TOT N-REC.
2033, ST-JOSEPH EST MONTREAL H2H 1E5 (514) 523-1196				20,000 20,000
CENTRE D'ORIENTATION, PREVENTION D'ALCOOLISME, TOXICOMANIE POUR LES LATINO-AMERICAINS (COPATLA)	INIT.: FL M. JOSE CALDERON (514) 524-0232 M. JOSE CALDERON (514) 524-0232	2293	ANCIENT B1 ADMISSIBLE COMPLET	DEM. RECOM. ACCORDE ACC.ADD ACC.TOT N-REC.
503, RUE JARRY EST MONTREAL H2P 1V4 (514) 948-6188				8,000 8,000
FONDATION AMETHYSTE INC.	INIT.: FL M. DANIEL MARTEL (514) 251-8761 M. JEAN-GUY LACHAPELLE (514) 251-8761	2445	ANCIENT B1 ADMISSIBLE COMPLET	DEM. RECOM. ACCORDE ACC.ADD ACC.TOT N-REC.
4592, RUE STE-CATHERINE EST MONTREAL H1V 1V7 (514) 251-8761				6,000 6,000
GROUPE HARMONIE	INIT.: FL M. ANDRE DEROME (514) 932 2616 MME LISE THERRIEN (514) 932-2616	1032	ANCIENT B1 ADMISSIBLE COMPLET	DEM. RECOM. ACCORDE ACC.ADD ACC.TOT N-REC.
1801, BOUL. DE MAISONNEUVE OUEST MONTREAL H3H 1J9 (514) 932-2616				25,000 25,000

SECTEUR 1 - COMMUNAUTAIRE  
REGION 06 - MONTREAL-CENTRE

ORGANISME	PRESIDENT / RESPONSABLE	DOSSIER	CLIENT-STATUTS TELES	SUBVENTIONS 1993-94 1994-95
MAISON DE REHABILITATION L'EXODE INC.	INIT.: FL M. CLAUDE ST-LAURENT (514) 351-9310 M. ANDRE DUMONT (514) 354-1231	2620	B3 B2 B1 ANCIEN ADMISSIBLE COMPLET	DEM.: RECOM.: ACCORDE: ACC.ADD: ACC.TOT: N-REC.:
2575, AVENUE LETOURNEUX MONTREAL H1V 2P3	(819) 255-7727			
MAISON DU CHEMIN MONTREAL METROPOLITAIN INC.	INIT.: FL MME LISE LAMOTHE (514) 351-3869 MME LISE LAMOTHE (514) 351-3869	1622	B1 ANCIEN ADMISSIBLE COMPLET	DEM.: RECOM.: ACCORDE: ACC.ADD: ACC.TOT: N-REC.:
3015, PARKVILLE, SUITE 2 MONTREAL H1N 384	(514) 254-4331			10,000 10,000
MAISON JEUN'AIDE	INIT.: FL M. PIERRE COLETTE (514) 932-4857 M. GILBERT BRIARD (514) 933-0344	1507	B3 ANCIEN ADMISSIBLE COMPLET	DEM.: RECOM.: ACCORDE: ACC.ADD: ACC.TOT: N-REC.:
4430, RUE ST-JACQUES MONTREAL H4C 1K2	(514) 932-4857			14,000 14,000
PROJET T.R.I.P.	INIT.: FL M. JEAN-CLAUDE JEANSON (514) 524-5632 MME CHANTAL MENARD (514) 596-7718	2601	B1 ANCIEN ADMISSIBLE COMPLET	DEM.: RECOM.: ACCORDE: ACC.ADD: ACC.TOT: N-REC.:
2000, RUE PARTHENAIS MONTREAL H2K 3S9	(514) 596-5710			5,000 5,000
----- TOTAL REGION ----- 9 ORGANISMES				DEM.: RECOM.: ACCORDE: ACC.ADD: ACC.TOT: N-REC.:
				107,000 6,000 113,000

MINISTERE DE LA SANTE ET DES SERVICES SOCIAUX  
RECOMMANDATIONS ET DECISIONS 1994-95  
PAR ORDRE SECTEUR, REGION

1995-04-05 3:03  
J16822-S10

SECTEUR 1 - COMMUNAUTAIRE  
REGION 07 - OUTAOUAIS

ORGANISME	PRESIDENT / RESPONSABLE	DOSSIER	CLIENTS-STATUTS	SUBVENTIONS
			TELES	1993-94 1994-95
ASSOCIATION POUR LA PREVENTION DE LA TOXICOMANIE ET DE L'ALCOOLISME CHEZ LES FEMMES DE L'OUTAOUAIS (L')	INIT.: FL	2794	B1 ANCIEN ADMISSIBLE COMPLET	DEM.: RECOM.: ACCORDE.: ACC.ADD.: ACC.TOT.: N-REC.:
C.P. 1144 JBX 3X5	MME MARYANN ROBINSON (819) 668-8404			7,000
SUCC. B	MME CONSTANCE ALLAIN (819) 778-3584			7,000
136, RUE ST-LAURENT				
HULL				
JBX 1M9	(819) 778-0997			
CENTRE D'INTERVENTION ET DE PREVENTION EN TOXICOMANIE DE L'OUTAOUAIS	INIT.: FL	736	B1 ANCIEN ADMISSIBLE COMPLET	DEM.: RECOM.: ACCORDE.: ACC.ADD.: ACC.TOT.: N-REC.:
C.P. 1831 JBX 3Y8	M. JEAN-MARC PLOUFFE (819) 941-5205			17,000
SUCC. B	M. SERGE PIGEON (819) 770-7249			17,000
42, RUE HOTEL DE VILLE				
HULL				
JBX 4E3	(819) 770-7249			
----- TOTAL REGION -----			2 ORGANISMES	DEM.: RECOM.: ACCORDE.: ACC.ADD.: ACC.TOT.: N-REC.:
				24,000
				24,000

SECTEUR REGION	1 08	- COMMUNAUTAIRE - ABITIBI-TEMISCAMINGUE	ORGANISME	PRESIDENT / RESPONSABLE	DOSSIER	CLIENTS STATUTS TELES	SUBVENTIONS 1993-94 1994-95
ACCUEIL HARVEY-BIBEAU INC.	J9T 3X3	(819) 727-1984	INIT.: FL	1016	B3 B2 B1	DEM.: RECOM.: ACCORDE: ACC.ADD: ACC.TOT: N-REC.:	
			M. MICHEL GRONDIN (819) 732-3364			42,000	
			M. ALFRED COUTURIER (819) 727-2937			42,000	
C.P. 747	J9T 3X3	(819) 727-1984					
22, 10EME AVENUE OUEST AMOS							
MAISON DU COMPAGNON INC. (LA)	JOZ 3WO	(819) 629-2931	INIT.: FL	668	B3 B2 B1	DEM.: RECOM.: ACCORDE: ACC.ADD: ACC.TOT: N-REC.:	
			MME ROLANDE BOUCHER (819) 629-2931			12,000	
			MME ROLANDE BOUCHER (819) 629-2931			12,000	
C.P. 281							
3, NOTRE-DAME SUD VILLE-MARIE							
JOZ 3WO							
MAISON DU SOLEIL LEVANT DE ROUYN-NORANDA (LA)	J9X 1S2	(819) 764-4765	INIT.: FL	1303	B3 B2 B1	DEM.: RECOM.: ACCORDE: ACC.ADD: ACC.TOT: N-REC.:	
			M. GILBERT HOULE (819) 762-8144			26,000	
			M. GASTON LAVOIE (819) 764-4765			26,000	
93, AVE CARTER ROUYN-NORANDA							
MANDOIR DU CHEMIN POUR LA SOBRIETE							
C.P. 908	JOY 2MO	(819) 737-2826	INIT.: FL	2006	B3 B2 B1	DEM.: RECOM.: ACCORDE: ACC.ADD: ACC.TOT: N-REC.:	
			MME MARIE-JOSEE BILODEAU (819) 736-2436			8,000	
			MME LISE BILODEAU DUBE (819) 737-4201			8,000	
120, 2EME RUE EST SENNETERRE							
PIAULE DE VAL D'OR INC. (LA)							
1179, CHEMIN SULLIVAN VAL-D'OR	J9P 1L6	(819) 825-9222	INIT.: FL	1043	B3 B1	DEM.: RECOM.: ACCORDE: ACC.ADD: ACC.TOT: N-REC.:	
			MME ALEXANDRA D'ADJUST (819) 824-4310			3,000	
			M. MICHEL MARANDA (819) 825-9222			3,000	

SECTEUR 1 - COMMUNAUTAIRE  
REGION 08 - ABITIBI-TEMISCAMINGUE

ORGANISME	PRESIDENT / RESPONSABLE	DOSSIER	CLIENT-STATUTS TELES	SUBVENTIONS	
				1993-94	1994-95
UNITE DOMREMY DE VAL D'OR INC.	INIT.: FL M. JEAN-GUY LAMBERT (819) 824-8955 MME CHANTAL COTE (819) 825-8542	1481	B1 ANCIEN ADMISSIBLE COMPLET	DEM. : RECOM. : ACCORDE : ACC.ADD : ACC.TOT : N-REC. :	16,000 16,000
51, ST-JACQUES VAL-D'OR J9P 2x4 (819) 825-8542					
UNITE DOMREMY LA SARRE INC.	INIT.: FL M. ARMAND MARCOTTE (819) 333-2529 M. PAUL-EMILE TURCOTTE (819) 333-4352	1558	B1 ANCIEN ADMISSIBLE COMPLET	DEM. : RECOM. : ACCORDE : ACC.ADD : ACC.TOT : N-REC. :	6,000 6,000
99, RUE PRINCIPALE NORD LA SARRE J9Z 1x5 (819) 333-4280					
----- TOTAL REGION -----				7 ORGANISMES	
				DEM. : RECOM. : ACCORDE : ACC.ADD : ACC.TOT : N-REC. :	113,000 113,000



1995-04-05 3:03 J16822-S10		MINISTERE DE LA SANTE ET DES SERVICES SOCIAUX RECOMMANDATIONS ET DECISIONS 1994-95 PAR ORDRE SECTEUR, REGION			PAGE	18
SECTEUR REGION	1 - COMMUNAUTAIRE 09 - COTE-NORD	PRESIDENT / RESPONSABLE	DOSSIER	CLIENT- STATUTS TELES	SUBVENTIONS 1993-94 1994-95	
ORGANISME		INIT.: FL		ANCIEN B1 B2 B3 COMPLET	DEM. RECOM. ACCORDE ACC.ADD ACC.TOT N-REC.	
F.V.A.T SEPT-ILES INC.			689			
C.P. 1588	G4R 4X9	M. HERMEL ST-AMAND (418) 962-9848 M. ROGER VOLPY (418) 962-7333				22,000
101, RUE TORTELLIER SEPT-ILES G4R 3Z7	(418) 962-6668					22,000
UNITE DOMREMY DE BAIE-COMEAU INC.		INIT.: FL	1150	ANCIEN B1 ADMISSIBLE COMPLET	DEM. RECOM. ACCORDE ACC.ADD ACC.TOT N-REC.	2,000
170, BOUL. LASALLE BAIE-COMEAU G4Z 1S4	(418) 296-3486	M. JACQUES FORTIN (418) 296-5298 MME DENISE MARIN (418) 296-4727				2,000
VILLAS DU SILENCE DE GALLIX (LES)		INIT.: FL	1744	B3 B2 B1 ANCIEN ADMISSIBLE COMPLET	DEM. RECOM. ACCORDE ACC.ADD ACC.TOT N-REC.	10,000
830, RUE THERIAULT GALLIX GOG 1LO	(418) 766-3311	MME YVETTE DESROSNIERS (418) 766-3311 M. CAMILLE DESCHENES (418) 766-3311				10,000
TOTAL REGION			----	3 ORGANISMES	DEM. RECOM. ACCORDE ACC.ADD ACC.TOT N-REC.	34,000
						34,000

1995-04-05 3:03  
J16822-S10

MINISTERE DE LA SANTE ET DES SERVICES SOCIAUX  
RECOMMANDATIONS ET DECISIONS 1994-95  
PAR ORDRE SECTEUR, REGION

PAGE 19

SECTEUR 1 - COMMUNAUTAIRE  
REGION 11 - GASPESIE-ILES-DE-LA-MADELEINE

ORGANISME	PRESIDENT / RESPONSABLE	DOSSIER	CLIENT-STATUTS TELES	S U B V E N T I O N S	
				1993-94	1994-95
CARREFOUR UNITE INC.	INIT.: FL	1531	B1 ANCIEN ADMISSIBLE COMPLET	DEM. RECOM. ACCORDE ACC.ADD ACC.TOT N-REC.	20,000 20,000 20,000
C.P. 772	GOB 1BO MME GINETTE ARSENAULT (418) 969-2387				
390, CHEMIN DU CARREFOUR	MME RACHELLE LEBLANC (418) 986-2233				
CAP-AUX-MEULES					
GOB 1BO	(418) 986-2233				
MI-CHEMIN DE GASPE INC.	INIT.: FL	1239	B1 ANCIEN ADMISSIBLE COMPLET	DEM. RECOM. ACCORDE ACC.ADD ACC.TOT N-REC.	22 000 22,000
C.P. 913	GOC 1RO M. ALLAN ADAMS (418) 368-2244				
189, RUE JACQUES-CARTIER	MME JOSE ANN ASSELS (418) 368-6634				
GASPE					
GOC 1RO	(418) 368-6678				
UNITE DOMREMY DE CHANDLER INC.	INIT.: FL	1533	B1 ANCIEN ADMISSIBLE COMPLET	DEM. RECOM. ACCORDE ACC.ADD ACC.TOT N-REC.	5,000 5,000
C.P. 1298	GOC 1K0 M. JEAN-GUY AUBUT (418) 689-2333				
613, AVENUE HOTEL DE VILLE	M. SERGE BERTRAND (418) 689-5928				
CHANDLER					
GOC 1KO	(418) 689-2333				
UNITE DOMREMY STE-ANNE-DES-MONTS INC. MAISON DE TRANSITION	INIT.: FL	1304	B1 ANCIEN ADMISSIBLE COMPLET	DEM. RECOM. ACCORDE ACC.ADD ACC.TOT N-REC.	8,000 8,000
C.P. 456	GOE 2GO MME MARIE-CLAIRE MINEAULT (418) 763-2042				
48, 1ERE RUE OUEST	M. YVAN BELANGER (418) 763-3964				
SAINT-ANNE-DES-MONTS					
GOE 2GO	(418) 763-2525				
TOTAL REGION				4 ORGANISMES	DEM. RECOM. ACCORDE ACC.ADD ACC.TOT N-REC.
					55,000 55,000

SECTEUR REGION	1 12 - COMMUNAUTAIRE - CHAUDIERE-APPALACHES	PRESIDENT / RESPONSABLE	DOSSIER	CLIENT- STATUTS TELES	S U B V E N T I O N S 1993-94 1994-95
ORGANISME		INIT.: FL	2880	B3 ANCIEN ADMISSIBLE COMPLET	DEM. RECOM. ACCORDE ACC.ADD ACC.TOT N-REC.
CENTRE-VIE ST-LAMBERT INC.		M. DENIS HUARD (418) 889-9000			4,000
		M. DENIS HUARD (418) 889-9000			4,000
1145, RUE BELLEVUE SAINT-LAMBERT-DE-LAUZON GOS 2WO	(418) 889-9000				
COMITE DE LIAISON ENTRE LA FAMILLE ET LES SERVICES DE PREVENTION EN TOXICOMANIE DE ST-JOSEPH DE BEAUCE		INIT.: FL	2313	B1 ANCIEN ADMISSIBLE COMPLET	DEM. RECOM. ACCORDE ACC.ADD ACC.TOT N-REC.
		M. JEAN-MARIE LABBE (418) 397-5478			7,000
		MME DANIELLE FAUCHER (418) 397-5722			7,000
1125, AVENUE DU PALAIS SAINT-JOSEPH-DE-BEAUCE GOS 2VO	(418) 397-5722				
CROISEE DES CHEMINS (LA)		INIT.: FL	673	B3 ANCIEN B2 ADMISSIBLE B1 COMPLET	DEM. RECOM. ACCORDE ACC.ADD ACC.TOT N-REC.
		M. PAUL VEILLEUX (418) 228-0024			28,000
		MME CECILE VEILLEUX (418) 227-0897			28,000
4080, 1ERE AVENUE SAINT-GEORGES G5Y 3P5	(418) 227-0897				
FERME DE L'ESPOIR SAINTE-CROIX INC.		INIT.: FL	1875	B3 ANCIEN B2 ADMISSIBLE B1 COMPLET	DEM. RECOM. ACCORDE ACC.ADD ACC.TOT N-REC.
		M. GILLES EDMOND (418) 882-2840			22,900
		M. GAETAN TARDIF (418) 527-1667			22,900
C.P. 183 99, RANG GRANDE LIGNE SAINT-ISIDORE GOS 250	GOS 250 (418) 882-2840				
MAISON LA RENAISSANCE INC.		INIT.: FL	2072	B1 ANCIEN ADMISSIBLE COMPLET	DEM. RECOM. ACCORDE ACC.ADD ACC.TOT N-REC.
		M. DANIEL ROY (418) 247-5525			8,000
		MME NICOLE CARON (418) 247-7612			8,000
C.P. 40 206, DES PIONNIERS EST L'ISLET-SUR-MER GOR 2BO	GOR 2BO (418) 247-5525				

SECTEUR REGION 1 - COMMUNAUTAIRE  
12 - CHAUDIERE-APPALACHES

ORGANISME	PRESIDENT / RESPONSABLE	DOSSIER	CLIENT-STATUTS TELES	S U B V E N T I O N S	
				1993-94	1994-95
-----					
UNITE DOMREMY (MAISON D'HEBERGEMENT)	INIT.: FL	11334	B1 ANCIEN ADMISSIBLE COMPLET	DEM. : RECOM. : ACCORDE : ACC.ADD : ACC.TOT : N-REC. :	3,000    3,000
C.P. 64	G6G 5R9				
100. BOUL. CAQUETTE SUD THETFORD MINES G6G 7M7	M. GERARD DUBOIS (418) 338-4571 M. LOUIS L'ARCHEVEQUE (418) 338-3837				
(418) 338-9383					
-----					
UNITE DOMREMY DE THETFORD MINES INC.	INIT.: FL	1334	B1 ANCIEN ADMISSIBLE COMPLET	DEM. : RECOM. : ACCORDE : ACC.ADD : ACC.TOT : N-REC. :	16,000    16,000
C.P. 64	G6G 5R9				
100. BOUL. CAQUETTE SUD THETFORD MINES G6G 7M7	M. GERARD DUBOIS (418) 338-4115 M. ALAIN VIGNEAULT (418) 335-3529				
(418) 338-9383					
-----					
----- TOTAL REGION -----				7 ORGANISMES	DEM. : RECOM. : ACCORDE : ACC.ADD : ACC.TOT : N-REC. :
					88,900    88,900



SECTEUR REGION	1 - COMMUNAUTAIRE 14 - LANAUDIERE	ORGANISME	PRESIDENT / RESPONSABLE	DOSSIER	CLIENT-STATUTS TELES	SUBVENTIONS 1993-94 1994-95
		ASSOCIATION D'AIDE AUX ALCOOLIQUES ET AUTRES TOXICOMANES LE RESEAU INC. (L')	INIT.: FL MME JOHANE TELLIER (514) 756-4816 MME LYNDA ALLARD (514) 759-4545	1055	B1 ANCIEN ADMISSE COMPLET	DEM.: RECOM.: ACCORDE: ACC.ADD: ACC.TOT: N-REC.:
		200, RUE DE SALABERRY, 3EME ETAGE JOLIETTE J6E 4G1	(514) 759-4545			42,000 42,000
		MAISON DE CHAMBRES L'ESPERANCE JOLIETTE (LA)	INIT.: FL M. ROBERT HARVEY (514) 759-8222 MME FRANCINE DUPUIS (514) 759-8272	1209	B3 ANCIEN B2 ADMISSE B1 COMPLET	DEM.: RECOM.: ACCORDE: ACC.ADD: ACC.TOT: N-REC.:
		386, RUE BABY JOLIETTE J6E 2W1	(514) 759-8272			30,000 30,000
		SOBRIETE 24 HEURES ST-GABRIEL INC.	INIT.: FL M. DENIS COMTOIS (514) 835-4385 M. DENIS COMTOIS (514) 835-4385	18	B1 ANCIEN B2 ADMISSE B3 COMPLET	DEM.: RECOM.: ACCORDE: ACC.ADD: ACC.TOT: N-REC.:
		1481, 4EME RANG SAINT-GABRIEL-DE-BRANDON JOK 2NO	(514) 835-4385			18,000 18,000
		UNITE D'INFORMATION ET D'ACTION EN TOXICOMANIE DES MOULINS (UNIATOX) C.P. 77101 J6W 3S5 SUCC. 1185, BL. MOODY 568, LEON MARTEL TERREBONNE J6W 2J8	INIT.: FL M. H. CLAUDE PARISEAU (514) 471-2927 MME PIERRETTE DIONNE (514) 492-0167 (514) 964-0400	1552	B1 ANCIEN ADMISSE COMPLET	DEM.: RECOM.: ACCORDE: ACC.ADD: ACC.TOT: N-REC.:
						17,500 17,500
		UNITE POINT DE DEPART INC.	INIT.: FL M. FERNAND GAGNON (514) 755-3798 MME LORENZA VIENS (514) 753-7941	1550	B1 ANCIEN ADMISSE COMPLET	DEM.: RECOM.: ACCORDE: ACC.ADD: ACC.TOT: N-REC.:
		220, RUE LAJOIE SUD JOLIETTE J6E 5L2	(514) 759-6848			18,000 18,000

1995-04-05 3:03		MINISTERE DE LA SANTE ET DES SERVICES SOCIAUX		PAGE 24	
J16822-S10		RECOMMANDATIONS ET DECISIONS 1994-95			
		PAR ORDRE SECTEUR, REGION			
SECTEUR	1 - COMMUNAUTAIRE				
REGION	14 - LANAUDIERE				
ORGANISME		PRESIDENT / RESPONSABLE	DOSSIER	CLIENTS-STATUTS	SUBVENTIONS
				TELES	1993-94 1994-95
		----- TOTAL REGION	-----	5 ORGANISMES	
				DEM. :	
				RECOM. :	
				ACCORDE :	125,500
				ACC. ADD :	
				ACC. TOT :	125,500
				N-REC. :	

MINISTÈRE DE LA SANTÉ ET DES SERVICES SOCIAUX RECOMMANDATIONS ET DÉCISIONS 1994-95 PAR ORDRE SECTEUR, REGION									
1995-04-05 3:03 J16822-510		1 - COMMUNAUTAIRE 15 - LAURENTIDES		S U B V E N T I O N S 1993-94 1994-95					
SECTEUR REGION	ORGANISME	PRESIDENT / RESPONSABLE	DOSSIER	CLIENT-STATUTS TELES	DEM. RECOM. ACCORDE ACC.ADD ACC.TOT N-REC.				
-----									
CENTRE DE PREVENTION ET D'ORGANISATION JEUNESSE "L'ABORDAGE"		INIT.: FL	2766	B3 B1	ANCIENT ADMISSIBLE COMPLET				
C.P. 55	JOR 1GO	MME SYLVIE COURTEMANCHE (514) 229-5912 M. TONY DI IORIO (514) 229-6102				4.000 4.000			
1340, RUE LANTHIER MONT-ROLLAND JOR 1GO		(514) 229-7188							
-----									
REGROUPEMENT EN TOXICOMANIE PRISME		INIT.: FL	1693	B1	ANCIENT ADMISSIBLE COMPLET	13.000			
211, RUE DES HETRES SAINT-EUSTACHE J7R 5N1		M. MARTIN BOURGEOIS (514) 472-4440 M. PIERRE THERRIEN (514) 682-3792 (514) 491-3670				13.000			
-----									
TOXIVIE INC.		INIT.: FL	1553	B1 B2 B3	ANCIENT ADMISSIBLE COMPLET	8.000 8.000			
215, CHEMIN DU LAC BERTRAND, R.R.2. SAINT-JEROME J7Z 5T5		M. ROBERT PELOT (514) 432-9367 M. RENAUD MORIN (514) 227-8381 (514) 432-4007							
-----									
UNITE DOMREMY DE STE-THERESE INC.		INIT.: FL	1551	B1	ANCIENT ADMISSIBLE COMPLET	9.000 9.000			
C.P. 21538 SUCC. 300 SICARD 15, RUE BLAINVILLE EST SAINTE-THERESE J7E 1L4	J7E 5R7 (514) 434-1710 (514) 435-0808 (514) 435-0808	MME LISE CHAPUT (514) 434-1710 M. DONALD ALLARD (514) 435-0808							
-----									
UNITE TOXIE ST-JOVITE INC. (L')		INIT.: FL	1554	B1	ANCIENT ADMISSIBLE COMPLET	7.000 7.000			
250, CHEMIN BREBOEUF SAINT-JOVITE JOT 2HO		M. ANDRE CYR (819) 425-8624 MME NOELLA BEAUDOIN (819) 425-5666 (819) 425-5666							



SECTEUR 1 - COMMUNAUTAIRE  
REGION 15 - LAURENTIDES

ORGANISME	PRESIDENT / RESPONSABLE	DOSSIER	CLIEN- STATUTS TELES	S U B V E N T I O N S 1993-94 1994-95
	----- TOTAL REGION	-----	5 ORGANISMES	
				DEM. : RECOM. : ACCORDE : 41.000 ACC. ADD : ACC. TOT : 41.000 N-REC. :

MINISTERE DE LA SANTE ET DES SERVICES SOCIAUX  
RECOMMANDATIONS ET DECISIONS 1994-95  
PAR ORDRE SECTEUR, REGION

SECTEUR 1 - COMMUNAUTAIRE  
REGION 16 - MONTEREGIE

ORGANISME	PRESIDENT / RESPONSABLE	DOSSIER	CLIENTS-STATUTS	SUBVENTIONS
			TELES	1993-94 1994-95
CENTRE D'ENTRAIDE LA BOUSSOLE INC.	INIT.: FL	543	B1 ANCIEN B2 ADMISSIBLE COMPLET	DEM. : RECOM. : ACCORDE : 20,000 ACC.ADD : ACC.TOT : 20,000 N-REC. :
350, RUE PRINCIPALE, UNITE 1 GRANBY J2G 2W6	M. MICHEL BARBANT (514) 378-6116 M. RENE MARIE GAGNON (514) 372-7253			
CENTRE SUR L'AUTRE RIVE INC.	INIT.: FL	3012	B3 ANCIEN ADMISSIBLE COMPLET	DEM. : RECOM. : ACCORDE : 5,000 ACC.ADD : ACC.TOT : 5,000 N-REC. :
6800, BOUL. HEBERT SAINT-TIMOTHEE JOS 1X0	M. ROBERT GAUTHIER (514) 928-2653 M. JEAN DECHENE (514) 371-5177			
MAISON DE L'AMITIE OMER	INIT.: FL	194	B3 ANCIEN B1 ADMISSIBLE B2 COMPLET	DEM. : RECOM. : ACCORDE : 10,000 ACC.ADD : ACC.TOT : 10,000 N-REC. :
794, MARQUETTE LONGUEUIL J4K 4H4	M. MARCEL JOBIN (514) 651-0418 M. MARCEL JOBIN (514) 651-0418			
MAISON L'ALCOVE INC.	INIT.: FL	1409	B3 ANCIEN B2 ADMISSIBLE B1 COMPLET	DEM. : RECOM. : ACCORDE : 23,000 ACC.ADD : ACC.TOT : 23,000 N-REC. :
C.P. 730	M. ROLAND CORDEAU (514) 774-4000 M. GERARD OUELLET (514) 773-7333			
2290, AVENUE ST-JOSEPH SAINT-HYACINTHE J2S 5L4				
MAISON LA MARGELLE INC.	INIT.: FL	1844	B1 ANCIEN B2 ADMISSIBLE B3 COMPLET	DEM. : RECOM. : ACCORDE : 16,000 ACC.ADD : ACC.TOT : 16,000 N-REC. :
1781, ROUTE MARIE-VICTORIN SOREL J3P 5K7	M. PIERRE SALVAIL (514) 742-4583 M. YVAN GAUTHIER (514) 746-2788			



MINISTERE DE LA SANTE ET DES SERVICES SOCIAUX  
RECOMMANDATIONS ET DECISIONS 1994-95  
PAR ORDRE SECTEUR, REGION

1995-04-05 3:03  
J16822-S10

SECTEUR 1 - COMMUNAUTAIRE  
REGION 17 - KATIVIK

ORGANISME	PRESIDENT / RESPONSABLE	DOSSIER	CLIENT-STATUTS TELES	SUBVENTIONS 1994-95
MAISON ANARRAAPIK	INIT.: FL M. JOBIE EPOO (819) 254-8845 M. ELI WEETALUKTUK (819) 254-8845	3020	B3 ANCIEN ADMISSIBLE COMPLET	DEM.: RECOM.: ACCORDE: ACC.ADD: ACC.TOT: N-REC.:
INUKJUAK INUKJUAK JOM 1MO	(819) 254-8845			12,000 12,000

----- TOTAL REGION -----	1 ORGANISMES	DEM.: RECOM.: ACCORDE: ACC.ADD: ACC.TOT: N-REC.:
		12,300 12,000

----- TOTAL SECTEUR -----	100 ORGANISMES	DEM.: RECOM.: ACCORDE: ACC.ADD: ACC.TOT: N-REC.:
		1,393,250 16,500 1,409,750

----- TOTAL PROVINCIAL -----	100 ORGANISMES	DEM.: RECOM.: ACCORDE: ACC.ADD: ACC.TOT: N-REC.:
		1,393,250 16,500 1,409,750

DECLARATION DES PARAMETRES LISTE J16822  
95/04/04 16:09

CHOIX DOSS.	
CHOIX CLIENT	94
ANNEE	
ANNEE DEB.	
ANNEE FIN	
DOSSIER	
ORGANISME	
INITIALE	
CLIENTELE1	B
CLIENTELE2	Alcooliques et toxicomanes
SECTEUR	
REGION	
TERRITOIRE	
ADMIS	admissible
ANCIENNETE	
SUBVENTIONNE	
CIRC.ELECT.	
TRAITEMENT	
DATE(AVANCE)	
DATE(VERS#1)	
DATE(VERS#2)	
DATE(VERS#3)	
ADRESSE	
IMPRESSION	
MT. NON RECUR	
TRANCH. SUBV.	
DATE1 EX. FI.	
DATE2 EX. FI.	
ORG. JUMEAUX	
FOURNISSEUR	
MODE PAIEMENT	
DSC	
CLSC	
CSS	
RADM	
CEP	
MRC	
MONT. DESIRES (IMPRESSION)	
DEMANDE	
RECOMMAN	X
ACCORDE	X
ACC. ADD.	X
N.-RECUR	
DEFICIT	
SURPLUS	
ADRESSE DESTREE(IMPRESSION)	
CIVIQUE	X
POSTALE	X

ORDRE DE PRESENTATION:

WK-SEQ-NOM

MINISTERE DE LA SANTE ET DES SERVICES SOCIAUX  
RECOMMANDATIONS ET DECISIONS 1994-95  
PAR ORDRE SECTEUR, REGION1995-04-05 3:49  
J16822-5101 - COMMUNAUTAIRE  
01 - BAS-ST-LAURENT

SECTEUR REGION	ORGANISME	PRESIDENT / RESPONSABLE	DOSSIER	CLIENT-STATUTS TELES	SUBVENTIONS 1993-94 1994-95
	ARRIMAGE, CENTRE DE REHABILITATION ALCOOLISME ET TOXICOMANIE (L')	INIT.: FL M. GILLES TANGUAY (418) 724-4736 M. MICHEL BOUCHER (418) 724-9777	2947	B1 ANCIEN ADMISSIBLE COMPLET	DEM.: RECOM.: ACCORDE: ACC.ADD: ACC.TOT: N-REC.:
	325, ST-JEAN-BAPTISTE EST RIMOUSKI G5L 1Y8 (418) 723-0441				
	CENTRE REGIONAL A.D.H. "LE TREM- PLIN", MAISON DE TRANSITION POUR HOMMES C.P. 320 G4W 3N2	INIT.: FL M. CLAUDE CHAREST (418) 562-5773 M. RICHARD LABERGE (418) 562-5741	1991	B3 ANCIEN B2 ADMISSIBLE COMPLET	DEM.: RECOM.: ACCORDE: ACC.ADD: ACC.TOT: N-REC.:
	130, AVENUE FRASER MATANE G4W 3G7 (418) 562-0632				
	DOMREMY LA POCATIERE	INIT.: FL	1537	B1 ANCIEN B3 ADMISSIBLE COMPLET	DEM.: RECOM.: ACCORDE: ACC.ADD: ACC.TOT: N-REC.:
	C.P. 148 GOR 1ZO	M. LUC GRENIER (418) 856-5151 MME MICHELLE LEVESQUE (418) 856-3153			17,000 17,000
	1416, 4EME AVENUE LA POCATIERE GOR 1ZO (418) 856-4021				
	FONDATION JEAN-GUY ROY (1994)	INIT.: FL	1584	B1 ANCIEN ADMISSIBLE COMPLET	DEM.: RECOM.: ACCORDE: ACC.ADD: ACC.TOT: N-REC.:
	C.P. 1000 G5R 3Z5	M. JEAN GUY ROY (418) 862-5313 M. MICHEL BEAULIEU (418) 862-2448			5,000 5,000
	73, RUE ST-HENRI RIVIERE-DU-LOUP G5R 4V2 (418) 862-2448				
	UNITE DOMREMY D'AMQUI	INIT.: FL	1532	B1 ANCIEN B3 ADMISSIBLE COMPLET	DEM.: RECOM.: ACCORDE: ACC.ADD: ACC.TOT: N-REC.:
	C.P. 1412 GOJ 1BO	M. WILFRID DUBE (418) 629-5172 M. WILFRID DUBE (418) 629-5172			5,000 5,000
	56-C, DU PONT AMQUI GOJ 1BO (418) 629-3224				

SECTEUR REGION	1 - COMMUNAUTAIRE 01 - BAS-ST-LAURENT	ORGANISME	PRESIDENT / RESPONSABLE	DOSSIER	CLIENTS STATUTS	SUBVENTIONS 1993-94 1994-95
UNITE DOMREMY DE CAUSAPSCAL		154. DE LA FABRIQUE CAUSAPSCAL GOJ 1J0	INIT.: FL	1530	B1 ANCIEN ADMISSIBLE COMPLET	DEM.: RECOM.: ACCORDE: ACC.ADD: ACC.TOT: N-REC.:
			M. PIERRE EUGENE GIRARD (418) 756-5750			7,000
			M. VICTOIRE GENDRON (418) 778-3247			7,000
			(418) 756-3821			
UNITE DOMREMY DE LUCEVILLE		C.P. 535 535. SOUS-SOL EGLISE, ST-LAURENT LUCEVILLE GOK 1EO	INIT.: FL	1354	B1 ANCIEN ADMISSIBLE COMPLET	DEM.: RECOM.: ACCORDE: ACC.ADD: ACC.TOT: N-REC.:
			M. LOUIS G. GAGNON (418) 739-4595			1,500
			MME ANGELINE THIBAUT (418) 739-4225			1,500
			(418) 739-4225			
UNITE DOMREMY DE MONT-JOLI INC.		C.P. 532 61. AVENUE LEBEL MONT-JOLI G5H 1K4	INIT.: FL	1534	B1 B3 ANCIEN ADMISSIBLE COMPLET	DEM.: RECOM.: ACCORDE: ACC.ADD: ACC.TOT: N-REC.:
			M. LOIC KOSS (418) 775-5029			20,000
			M. ALAIN VIGNOLA (418) 775-4087			20,000
			(418) 775-8550			
UNITE DOMREMY DE RIMOUSKI INC.		C.P. 361 188. RUE ST-JEAN BAPTISTE RIMOUSKI G5L 4J6	INIT.: FL	1459	B1 ANCIEN ADMISSIBLE COMPLET	DEM.: RECOM.: ACCORDE: ACC.ADD: ACC.TOT: N-REC.:
			M. EDES ST-LAURENT (418) 724-0667			0
			M. CONRAD DESJARDINS (418) 724-6196			
			(418) 723-4471			
UNITE DOMREMY DE RIVIERE-BLEUE INC.		C.P. 105 50. DES FRONTIERES RIVIERE-BLEUE GOL 2B0	INIT.: FL	1538	B1 ANCIEN ADMISSIBLE COMPLET	DEM.: RECOM.: ACCORDE: ACC.ADD: ACC.TOT: N-REC.:
			M. HENRI LAVOIE (418) 893-5356			7,000
			MME FRANCE LANDRY (418) 893-2964			7,000
			(418) 893-2761			

SECTEUR 1 - COMMUNAUTAIRE  
REGION 01 - BAS-ST-LAURENT

ORGANISME	PRESIDENT / RESPONSABLE	DOSSIER	CLIENTS	STATUTS	SUBVENTIONS 1993-94 1994-95
UNITE DOMREMY DE RIVIERE-DU-LOUP INC.	INIT.: FL MME AMEDEE BEAULIEU (418) 862-6212 MME AMEDEE BEAULIEU (418) 862-6212	1539	B1	ANCIEN ADMISSIBLE COMPLET	DEM. RECOM. ACCORDE ACC. ADD. ACC. TOT. N-REC.
4, RUE DE GASPE RIVIERE-DU-LOUP G5R 1A9	(418) 862-6622				
UNITE DOMREMY DE SAINT-GABRIEL DE RIMOUSKI	INIT.: FL M. SAMUEL BOUCHER (418) 798-8415 MME YVETTE D. BELANGER (418) 798-4969	951	B1	ANCIEN ADMISSIBLE COMPLET	DEM. RECOM. ACCORDE ACC. ADD. ACC. TOT. N-REC.
298, RUE PRINCIPALE SAINT-GABRIEL GOK 1MO	(418) 798-8833				10,000 10,000
UNITE DOMREMY DE TROIS-PISTOLES	INIT.: FL MME JACINTHE DESCHENES (418) 851-1544 MME JACINTHE DESCHENES (418) 851-1544	1325	B1	ANCIEN ADMISSIBLE COMPLET	DEM. RECOM. ACCORDE ACC. ADD. ACC. TOT. N-REC.
C.P. 1306 16, AVENUE DU PARC TROIS-PISTOLES GOL 4KO	GOL 4KO (418) 851-1544				4,500 4,500
UNITE DOMREMY DE VILLE ST-PASCAL INC.	INIT.: FL MME GISELE LAGACE (418) 492-3626 MME GISELE LAGACE (418) 492-3626	1540	B1	ANCIEN ADMISSIBLE COMPLET	DEM. RECOM. ACCORDE ACC. ADD. ACC. TOT. N-REC.
C.P. 155 325, 11EME AVENUE SAINT-PASCAL GOL 3YO	GOL 3YO (418) 492-2002				9,000 9,000
TOTAL REGION					14 ORGANISMES
					DEM. RECOM. ACCORDE ACC. ADD. ACC. TOT. N-REC.
					105,000 105,000



1995-04-05 3:49		MINISTERE DE LA SANTE ET DES SERVICES SOCIAUX			PAGE 4	
J16822-S10		RECOMMANDATIONS ET DECISIONS 1994-95			1993-94 1994-95	
		PAR ORDRE SECTEUR, REGION				
SECTEUR	1 - COMMUNAUTAIRE			PRESIDENT / RESPONSABLE	DOSSIER	CLIENT-STATUTS
REGION	02 - SAGUENAY/LAC-ST-JEAN			INIT.: FL	1646	B1 ANCIEN ADMISSIBLE COMPLET
		ASSOCIATION DENISE, ANGELE, EN RELATION D'AIDE (A.D.A.R.A.)		MME DENISE BOUCHARD (418) 679-5965		DEM. : RECOM. : ACCORDE : ACC.ADD : ACC.TOT : N-REC. : 0
		C.P. 5136 G8K 2R1		MME ANGELE TREMBLAY (418) 679-8002		
		1233-B, BOUL. SACRE-COEUR SAINT-FELICIEN				
		G8K 1A5 (418) 679-5965				
		HAVRE DU FJORD INC. (LE)		INIT.: FL	1576	B3 ANCIEN ADMISSIBLE COMPLET
		1531, RUE ADELARD-GRENON LA BAIE		M. SYLVAIN PERRON (418) 544-2035		DEM. : RECOM. : ACCORDE : ACC.ADD : ACC.TOT : N-REC. : 0
		G7B 1Z1 (418) 544-8582		MME SYLVIE ST-PIERRE (418) 544-8582		
		HEBERGEMENT DEPANNAGE LE SEJOUR DE JONQUIERE INC.		INIT.: FL	2963	B3 ANCIEN ADMISSIBLE COMPLET
		C.P. 833 G7X 7W6		M. CLAUDE COTE (418) 547-8611		DEM. : RECOM. : ACCORDE : ACC.ADD : ACC.TOT : N-REC. : 4,000
		2255, RUE ST-JEAN BAPTISTE JONQUIERE		MME ANNE-MARIE BERGERON (418) 547-8611		4,000
		G8A 1W2 (418) 547-8611				
		SERVICE D'AIDE EN TOXICOMANIE (S.A.T.) DOMAINE-DU-ROD		INIT.: FL	656	B1 ANCIEN ADMISSIBLE COMPLET
		689, BOUL. ST-JOSEPH ROBERVAL		M. GUY LEVESQUE (418) 275-4855		DEM. : RECOM. : ACCORDE : ACC.ADD : ACC.TOT : N-REC. : 13,000
		G8H 2L3 (418) 275-4855		MME SUZETTE RODRIGUE (418) 275-4855		13,000
		SERVICE D'INFORMATION ET INTERVENTION EN TOXICOMANIE, (UNITE DOMREMY D'ALMA)		INIT.: FL	1335	B1 ANCIEN ADMISSIBLE COMPLET
		280, RUE SCOTT OUEST ALMA		M. CAROL GAGNON (418) 668-5723		DEM. : RECOM. : ACCORDE : ACC.ADD : ACC.TOT : N-REC. : 10,000
		G8B 1P9 (418) 662-9251		M. GUY NICOLE (418) 662-6229		10,000

MINISTERE DE LA SANTE ET DES SERVICES SOCIAUX  
RECOMMANDATIONS ET DECISIONS 1994-95  
PAR ORDRE SECTEUR, REGION

1995-04-05 3:49  
J16822-SIO

SECTEUR 1 - COMMUNAUTAIRE  
REGION 02 - SAGUENAY/LAC-ST-JEAN

ORGANISME	PRESIDENT / RESPONSABLE	DOSSIER	CLIENTS TELES	STATUTS	SUBVENTIONS 1993-94 1994-95
UNITE DOMREMY DE JONQUIERE INC.	INIT.: FL	1535	B1	ANCIEN ADMISSIBLE COMPLET	DEM. RECOM. ACCORDE ACC. ADD ACC. TOT N-REC.
C.P. 833	M. CLAUDE COTE (418) 547-7026				11,500
2255, RUE ST-JEAN BAPTISTE JONQUIERE	MME ANNE MARIE BERGERON (418) 547-8611				11,500
G7X 7W6	(418) 547-8611				

-----  
TOTAL REGION 6 ORGANISMES  
DEM.  
RECOM.  
ACCORDE  
ACC. ADD  
ACC. TOT  
N-REC.

38,500  
38,500



SECTEUR 1 - COMMUNAUTAIRE  
REGION 03 - QUEBEC

ORGANISME	PRESIDENT / RESPONSABLE	DOSSIER	CLIENTS-STATUTS	SUBVENTIONS
			TELES	1993-94 1994-95
MAISON D'ENTRAIDE L'ARC-EN-CIEL INC.	INIT.: FL M. JACQUES LEGAULT (418) 522-2915	982	B3 ANCIEN B2 ADMISSIBLE B1 COMPLET	DEM.: RECOM.: ACCORDE: ACC.ADD: ACC.TOT: N-REC.:
C.P. 51091 SUCC. GABRIELLE-ROY 346, RUE DE L'EGLISE QUEBEC G1K 6H3	G1K 827 M. CLAUDE R. LAVOIE (418) 522-2915			44,750 44,750
MAISON D'ENTRAIDE POUR TOXICOMANES LE RUCHER	INIT.: FL M. ALAIN CORRIVEAU (418) 277-9015	3203	B3 NOUVEAU ADMISSIBLE COMPLET	DEM.: RECOM.: ACCORDE: ACC.ADD: ACC.TOT: N-REC.:
C.P. 564 370, BOUL. DE LA MONTAGNE SAINT-CASIMIR GOA 3LO	GOA 3LO M. ALAIN CORRIVEAU (418) 277-9015			3,000 3,000
MAISON DE JOB	INIT.: FL M. CLAUDE GUAY (418) 842-3078	502	B3 ANCIEN B2 ADMISSIBLE COMPLET	DEM.: RECOM.: ACCORDE: ACC.ADD: ACC.TOT: N-REC.:
5855, STE-GENEVIEVE VAL-BELAIR G3K 1A8	MME DENISE NADEAU (418) 842-3078			45,000 10,000 55,000
MAISON L'ESPERANCE INC.	INIT.: FL M. CLAUDE FERLAND (418) 652-2883	229	B3 ANCIEN B2 ADMISSIBLE COMPLET	DEM.: RECOM.: ACCORDE: ACC.ADD: ACC.TOT: N-REC.:
1271, AVENUE GREEN SAINT-FOY G1W 3M4	MME DIANE LANGEVIN (418) 658-5308			13,000 13,000
MAISON LA LICORNE INC.	INIT.: FL M. JACQUES DUBE (418) 656-6256	707	B3 ANCIEN B2 ADMISSIBLE COMPLET	DEM.: RECOM.: ACCORDE: ACC.ADD: ACC.TOT: N-REC.:
3364, RUE DE ROCHAMBEAU SAINT-FOY G1X 2G6	MME DENYSE BELANGER (418) 656-6256			10,000 10,000

SECTEUR 1 - COMMUNAUTAIRE  
REGION 03 - QUEBEC

S U B V E N T I O N S  
1993-94 1994-95

ORGANISME  
RESSOURCES GENESIS CHARLEVOIX INC.  
C.P. 238  
SUCC. LA MALBAIE  
736, CHEMIN DU GOLF  
LA MALBAIE  
GSA 1T7  
(418) 665-3912

PRESIDENT / RESPONSABLE  
INIT.: FL  
M. CLAUDE HARVEY  
(418) 665-3912  
M. JEAN-GUY GIRARD  
(418) 665-3912

DOSSIER  
2418

CLIENT-STATUTS  
TELES  
B1  
ANCIEN  
ADMISSIBLE  
COMPLET

DEM.:  
RECOM.:  
ACCORDE:  
ACC.ADD:  
ACC.TOT:  
N-REC.:  
7.000  
7.000

SOBRIETE DU CANADA

INIT.: FL  
MME LORRAINE BEAULIEU  
(418) 862-7765  
M. CLAUDE FISET  
(418) 527-3485

11

B4  
B9  
ANCIEN  
ADMISSIBLE  
COMPLET

DEM.:  
RECOM.:  
ACCORDE:  
ACC.ADD:  
ACC.TOT:  
N-REC.:  
32.000  
32.000

835, AVENUE BROWN, LOCAL 306  
QUEBEC  
G1S 4S1  
(418) 527-3485

UNITE DOMREMY DE CLERMONT INC.

INIT.: FL  
M. JACQUES SIMARD  
(418) 439-2359  
MME LAURE CASTONGUAY  
(418) 665-4675

1536

B1  
ANCIEN  
ADMISSIBLE  
COMPLET

DEM.:  
RECOM.:  
ACCORDE:  
ACC.ADD:  
ACC.TOT:  
N-REC.:  
8.000  
8.000

C.P. 457  
157, RUE LAPOINTE  
CLERMONT  
GOT 1C0  
(418) 439-2359

VISION D'ESPOIR DE SOBRIETE

INIT.: FL  
M. JACQUES GAGNON  
(418) 435-3698  
M. ANDRE FORTIN  
(418) 435-2332

16

B1  
B3  
ANCIEN  
ADMISSIBLE  
COMPLET

DEM.:  
RECOM.:  
ACCORDE:  
ACC.ADD:  
ACC.TOT:  
N-REC.:  
21.000  
21.000

C.P. 1191  
63, BOUL. LECLERC  
BAIE-SAINT-PAUL  
GOA 1B0  
(418) 435-2332

----- TOTAL REGION -----

14 ORGANISMES

DEM.:  
RECOM.:  
ACCORDE:  
ACC.ADD:  
ACC.TOT:  
N-REC.:  
357.750  
10.500  
368.250

SECTEUR 1 - COMMUNAUTAIRE  
REGION 04 - MAURICIE-BOIS-FRANCS

ORGANISME	PRESIDENT / RESPONSABLE	DOSSIER	CLIENT-STATUTS TELES	SUBVENTIONS 1993-94 1994-95
ACTION TOXICOMANIE BOIS-FRANCS	INIT.: FL M. DENIS LEPAGE (819) 336-3676 MME DOROTHEE LEBLANC (819) 758-6574	2825	B1 ANCIEN ADMISSIBLE COMPLET	DEM. : RECOM. : ACCORDE : 3,000 ACC. ADD : ACC. TOT : 3,000 N-REC. :
59, RUE MONFETTE, LOCAL 227 VICTORIAVILLE-ARTHABASKA G6P 1J8	(819) 758-6574			
BOUEE INC. (LA)	INIT.: FL MME CELINE BERGERON (514) 532-4200 M. ALAIN CHAMBERLAND (819) 478-1232	1541	B1 ANCIEN B2 ADMISSIBLE COMPLET	DEM. : RECOM. : ACCORDE : 15,000 ACC. ADD : ACC. TOT : 15,000 N-REC. :
1090, LAFONTAINE, 2EME ETAGE DRUMMONDVILLE J2B 1M9	(819) 478-1232			
CARREFOUR SOBRIETE LA TUQUE INC.	INIT.: FL M. FERNAND THIVIERGE (819) 523-4824 M. LEO JEAN (819) 523-7527	442	B1 ANCIEN ADMISSIBLE COMPLET	DEM. : RECOM. : ACCORDE : 3,000 ACC. ADD : ACC. TOT : 3,000 N-REC. :
576, RUE COMMERCIALE LA TUQUE G9X 3A9	(819) 523-7527			
CENTRE ADRIENNE ROY SHAWINIGAN INC.	INIT.: FL MME CARMEN DESAULNIERS (819) 537-5319 M. GEORGES ROY (819) 539-1796	1560	B1 ANCIEN ADMISSIBLE COMPLET	DEM. : RECOM. : ACCORDE : 10,000 ACC. ADD : ACC. TOT : 10,000 N-REC. :
2092, RUE LAVERGNE SHAWINIGAN G9N 3S9	(819) 539-9285			
CENTRE LE HAVRE TROIS-RIVIERES INC.	INIT.: FL M. REGIS ROBIN (819) 374-3594 M. MICHEL LAMY (819) 379-0133	1806	B3 ANCIEN B1 ADMISSIBLE COMPLET	DEM. : RECOM. : ACCORDE : 50,000 ACC. ADD : ACC. TOT : 50,000 N-REC. :
1486, RUE BREBOEUF TROIS-RIVIERES G8Z 2A1	(819) 371-1023			

1995-04-05 3:49 J16822-S10			MINISTERE DE LA SANTE ET DES SERVICES SOCIAUX RECOMMANDATIONS ET DECISIONS 1994-95 PAR ORDRE SECTEUR, REGION				PAGE 10
SECTEUR REGION	1 - COMMUNAUTAIRE O4 - MAURICIE-BOIS-FRANCS						
ORGANISME	PRESIDENT / RESPONSABLE	DOSSIER	CLIENT-STATUTS TELES	SUBVENTIONS 1993-94 1994-95			
DOMAINE LA SOLITUDE STE-FRANCOISE INC.	INIT.: FL M. PAUL GIONET (819) 676-7476 M. MARCEL MERCIER (819) 287-5816	2497	B3 ANCIEN ADMISSIBLE COMPLET	DEM. RECOM. ACCORDE ACC.ADD ACC.TOT N-REC.		5,000 5,000	
735, RANG 10 SAINTE-FRANCOISE GOS 2NO	(819) 287-5816						
MAISON CARIGNAN INC.	INIT.: FL M. JEAN-MARIE JODOIN (819) 373-3424 M. YVON CARIGNAN (819) 373-9435	2171	B3 B2 B1 ANCIEN ADMISSIBLE COMPLET	DEM. RECOM. ACCORDE ACC.ADD ACC.TOT N-REC.		5,000 5,000	
165, RUE NOTRE-DAME CHAMPLAIN GOX 1CO	(819) 373-9435						
MAISON DE SOBRIETE TROIS-RIVIERES INC.	INIT.: FL M. RENE LAROCHE (819) 377-2541 MME LOUISE BROUILLETTE (819) 375-3586	1333	B3 ANCIEN ADMISSIBLE COMPLET	DEM. RECOM. ACCORDE ACC.ADD ACC.TOT N-REC.		10,500 10,500	
593, RUE BUREAU TROIS-RIVIERES G9A 2N2	(819) 374-6164						
MAISON RESO DE LA MAURICIE	INIT.: FL MME CELINE ROUSSEAU (819) 376-8825 M. JEAN BOUCHARD (819) 376-8825	3162	B1 NOUVEAU ADMISSIBLE COMPLET	DEM. RECOM. ACCORDE ACC.ADD ACC.TOT N-REC.		0	
C.P. 31 1840, RUE NOTRE-DAME SAINT-AURICE GOX 2XO	GOX 2XO (819) 378-2245						
RELANCE NICOLET-BECANCOUR INC.	INIT.: FL M. ALEC JUTRAS (819) 293-5933 M. YVES FORTIER (819) 293-8264	2736	B1 ANCIEN ADMISSIBLE COMPLET	DEM. RECOM. ACCORDE ACC.ADD ACC.TOT N-REC.		3,000 3,000	
690, MGR PANET, SUITE 102 NICOLET JOG 1EO	(819) 293-8264						

SECTEUR 1 - COMMUNAUTAIRE  
REGION 04 - MAURICIE-BOIS-FRANCS

ORGANISME	PRESIDENT / RESPONSABLE	DOSSIER	CLIENTS-STATUTS	SUBVENTIONS
			TELES	1993-94 1994-95
TOXISOC INC.	INIT.: FL	2841	B1 ANCIEN ADMISSIBLE COMPLET	DEM.: RECOM.: ACCORDE: ACC.ADD: ACC.TOT: N-REC.:
928, RUE LAFONTAINE DRUMMONDVILLE J2B 1M3	M. REMI THIBEAULT (819) 472-3052 M. ALAIN NAULT (819) 477-8863 (819) 475-0267			0
UNITE DONREMY DE DRUMMONDVILLE INC.	INIT.: FL	1329	B1 ANCIEN ADMISSIBLE COMPLET	DEM.: RECOM.: ACCORDE: ACC.ADD: ACC.TOT: N-REC.:
670, RUE MELANCON DRUMMONDVILLE J2C 4S3	M. CLAUDE CAQUETTE (819) 475-2350 M. CLAUDE CAQUETTE (819) 475-2350 (819) 477-2893			2,000 2,000
UNITE DONREMY DE PLESSISVILLE INC.	INIT.: FL	1542	B1 ANCIEN ADMISSIBLE COMPLET	DEM.: RECOM.: ACCORDE: ACC.ADD: ACC.TOT: N-REC.:
C.P. 3 1552, AVE ST-EDOUARD PLESSISVILLE G6L 2K5	M. LUC BOUDREAULT (819) 362-8646 MME LYNE LESSARD (819) 362-8646 (819) 362-8646			11,000 11,000
UNITE DONREMY DE PRINCEVILLE INC.	INIT.: FL	1543	B1 ANCIEN ADMISSIBLE COMPLET	DEM.: RECOM.: ACCORDE: ACC.ADD: ACC.TOT: N-REC.:
C.P. 616 220, ST-JEAN-BAPTISTE SUD PRINCEVILLE GOP 1EO	M. BERTRAND COTE (819) 364-2246 MME ANNETTE BILODEAU (819) 364-3589 (819) 364-5712			4,300 4,300
UNITE DONREMY VICTORIAVILLE INC.	INIT.: FL	1545	B1 ANCIEN ADMISSIBLE COMPLET	DEM.: RECOM.: ACCORDE: ACC.ADD: ACC.TOT: N-REC.:
3, RUE POITRAS VICTORIAVILLE-ARTHABASKA G6P 3P9	M. GASTON METIVIER (819) 752-4004 M. LEOPOLD LECLERC (819) 357-2380 (819) 752-4004			2,500 2,500



1995-04-05 3:49		MINISTERE DE LA SANTE ET DES SERVICES SOCIAUX			PAGE 12	
J16822-S10		RECOMMANDATIONS ET DECISIONS 1994-95				
		PAR ORDRE SECTEUR, REGION				
SECTEUR REGION		1 - COMMUNAUTAIRE				
		O4 - MAURICIE-BOIS-FRANCS				
ORGANISME		PRESIDENT / RESPONSABLE	DOSSIER	CLIENT-STATUTS	SUBVENTIONS	
				TELES	1993-94	1994-95
		----- TOTAL REGION	-----	15 ORGANISMES		
					DEM. :	
					RECOM. :	
					ACCORDE :	124,300
					ACC.ADD :	
					ACC.TOT :	124,300
					N-REC. :	

MINISTERE DE LA SANTE ET DES SERVICES SOCIAUX  
RECOMMANDATIONS ET DECISIONS 1994-95  
PAR ORDRE SECTEUR, REGION1995-04-05 3:49  
J16822-S101 - COMMUNAUTAIRE  
05 - ESTRIE

SECTEUR REGION	ORGANISME	PRESIDENT / RESPONSABLE	DOSSIER	CLIENT-STATUTS TELES	SUBVENTIONS 1993-94 1994-95
1 05	CLUB 229 INC.	INIT.: FL	2468	B1 ANCIEN ADMISSIBLE COMPLET	DEM.: RECOM.: ACCORDE: ACC.ADD: ACC.TOT: N-REC.:
	C.P. 143	M. JACQUES BERTHIAUME (819) 868-1203			8,000
	SUCC. MAGOG	M. GUY LAFONTAINE (819) 868-1640			8,000
	229, RUE PRINCIPALE OUEST MAGOG J1X 2A8	(819) 868-1203			
	DOMAINE DE LA SOBRIETE INC. (LE)	INIT.: FL	742	B3 ANCIEN B2 ADMISSIBLE COMPLET	DEM.: RECOM.: ACCORDE: ACC.ADD: ACC.TOT: N-REC.:
	400, RUE CENTRALE NORD	M. DENIS COUTURE (819) 344-2701			15,000
	STRATFORD	M. JEAN-DENIS VALLEE (418) 443-2277			15,000
	GOY 1PO	(418) 443-2277			
	ELIXIR OU L'ASSUETUDE D'EVE	INIT.: FL	1473	B1 ANCIEN ADMISSIBLE COMPLET	DEM.: RECOM.: ACCORDE: ACC.ADD: ACC.TOT: N-REC.:
	111, RUE KING OUEST, LOCAL #506	MME RHEA LAJEUNESSE (819) 564-0662			32,500
	SHERBROOKE	MME HELENE CHAREST (819) 562-5771			32,500
	J1H 1P5	(819) 562-5771			
	FONDATION CORPS, AME ET ESPRIT	INIT.: FL	3082	B1 NOUVEAU ADMISSIBLE COMPLET	DEM.: RECOM.: ACCORDE: ACC.ADD: ACC.TOT: N-REC.:
	595, CHEMIN BEAUVOIR	M. SERGE ROCHETTE (418) 247-3003			5,000
	SHERBROOKE	M. ANDRE PELLETIER (819) 823-2216			5,000
	J1H 5H3	(819) 563-3323			
	MAISON VIE NOUVELLE	INIT.: FL	3273	B3 NOUVEAU ADMISSIBLE COMPLET	DEM.: RECOM.: ACCORDE: ACC.ADD: ACC.TOT: N-REC.:
	843, CHEMIN ALFRED DESROCHERS	M. CLAUDE BELCOURT (819) 868-2198			0
	MAGOG				
	J1X 3W3	(819) 868-2188			

1995-04-05 3:49		MINISTERE DE LA SANTE ET DES SERVICES SOCIAUX			PAGE 14	
J16822-S10		RECOMMANDATIONS ET DECISIONS 1994-95				
		PAR ORDRE SECTEUR, REGION				
SECTEUR	1 - COMMUNAUTAIRE					
REGION	05 - ESTRIE					
ORGANISME		PRESIDENT / RESPONSABLE	DOSSIER	CLIENT- STATUTS	S U B V E N T I O N S	
				TELES	1993-94	1994-95
-----						
UNITE DOMREMY D'ASBESTOS		INIT.: FL	1546	B1 ANCIEN	DEM.	
		M. EMELDO COMTOIS		ADMISSIBLE	RECOM.	
		(819) 828-2064		COMPLET	ACCORDE	4,000
		M. LAURIER LEMELIN			ACC.ADD	
		(819) 839-3242			ACC.TOT	4,000
					N-REC.	
528. RUE CHASSE						
ASBESTOS						
J1T 3X7	(819) 879-5550					
-----						
UNITE DOMREMY DANVILLE-SHIPTON INC.		INIT.: FL	1460	B1 ANCIEN	DEM.	
		M. JACQUES DUCHESNEAU		ADMISSIBLE	RECOM.	
		(819) 839-3314		COMPLET	ACCORDE	6,800
		M. JACQUES DUCHESNEAU			ACC.ADD	
		(819) 336-3263			ACC.TOT	6,800
					N-REC.	
C.P. 895	JOA 1A0					
52. RUE DANIEL JOHNSON						
DANVILLE						
JOA 1A0	(819) 839-3314					
-----						
UNITE DOMREMY DE WINDSOR INC.		INIT.: FL	1547	B1 ANCIEN	DEM.	
		M. LOUIS-PHILIPPE LAROCHELLE		ADMISSIBLE	RECOM.	
		(819) 845-2692		COMPLET	ACCORDE	3,000
		M. LOUIS-PHILIPPE LAROCHELLE			ACC.ADD	
		(819) 845-2081			ACC.TOT	3,000
					N-REC.	
C.P. 91	J1S 2L7					
49. 6EME AVENUE						
WINDSOR						
J1S 1T2	(819) 845-2692					
-----						
		----- TOTAL REGION	-----	8 ORGANISMES	DEM.	
					RECOM.	
					ACCORDE	74,300
					ACC.ADD	
					ACC.TOT	74,300
					N-REC.	

1995-04-05 3:49  
J16822-S10

MINISTERE DE LA SANTE ET DES SERVICES SOCIAUX  
RECOMMANDATIONS ET DECISIONS 1994-95  
PAR ORDRE SECTEUR, REGION

SECTEUR 1 - COMMUNAUTAIRE  
REGION 06 - MONTREAL-CENTRE

ORGANISME	PRESIDENT / RESPONSABLE	DOSSIER	CLIENTS-STATUTS TELES	S U B V E N T I O N S	
				1993-94	1994-95
APPROCHE SECURISANTE DES POLYTOXICOMANES ANONYMES ASPA	INIT.: FL MME CHANTALE GAGNON (514) 529-0642 M. MARCIL MARCOUX (514) 529-0642	1061	B2 ANCIEN B3 ADMISSIBLE B1 COMPLET	DEM.: RECOM.: ACCORDE: ACC.ADD: ACC.TOT: N-REC.:	14,000 6,000 20,000
3520, RUE SHERBROOKE EST MONTREAL H1W 1E1	(514) 529-0641				
ARMEE DU SALUT (CENTRE DE REHABI- LITATION ET DE TOXICOMANIE	INIT.: FL M. ED PELTIER (514) 935-7425 MME HELENE KORNWOLF (514) 935-7425	11805	B3 ANCIEN ADMISSIBLE COMPLET	DEM.: RECOM.: ACCORDE: ACC.ADD: ACC.TOT: N-REC.:	0
1620, RUE NOTRE-DAME OUEST MONTREAL H3J 1M1	(514) 935-7425				
ASSOCIATION DES BENEFICIAIRES DE LA METHADONE DU QUEBEC (A.B.M.Q.)	INIT.: FL MME LYNDIA LAVOIE (514) 525-2302 MME LYNDIA LAVOIE (514) 522-7898	3174	B1 NOUVEAU ADMISSIBLE COMPLET FIDUCIAIRE	DEM.: RECOM.: ACCORDE: ACC.ADD: ACC.TOT: N-REC.:	0
1705, RUE DE LA VISITATION MONTREAL H2L 3C7	(514) 525-2302				
ASSOCIATION DES INTERVENANTS EN TOXICOMANIE DU QUEBEC INC. (L'')	INIT.: FL M. MICHEL DROLET (514) 525-4315 MME CARMEN TROTTIER (514) 523-1196	200	B4 ANCIEN B9 ADMISSIBLE COMPLET	DEM.: RECOM.: ACCORDE: ACC.ADD: ACC.TOT: N-REC.:	20,000 20,000
2033, ST-JOSEPH EST MONTREAL H2H 1E5	(514) 523-1196				
CENTRE D'ORIENTATION, PREVENTION D'ALCOOLISME, TOXICOMANIE POUR LES LATINO-AMERICAINS (COPATLA)	INIT.: FL M. JOSE CALDERON (514) 524-0232 M. JOSE CALDERON (514) 524-0232	2293	B1 ANCIEN ADMISSIBLE COMPLET	DEM.: RECOM.: ACCORDE: ACC.ADD: ACC.TOT: N-REC.:	8,000 8,000
503, RUE JARRY EST MONTREAL H2P 1V4	(514) 948-6188				

SECTEUR REGION	1 - COMMUNAUTAIRE 06 - MONTREAL-CENTRE	ORGANISME	PRESIDENT / RESPONSABLE	DOSSIER	CLIENTS STATUTS TELES	SUBVENTIONS 1993-94 1994-95
CENTRE DE FONDATION DE MAISON ADDINGTON (LE)			INIT.: FL	2790	ANCIEN ADMISSIBLE COMPLET	DEM.: RECOM.: ACCORDE: ACC.ADD: ACC.TOT: N-REC.:
		M. GERALD SIDEL (514) 483-3869			B1	
		M. ISAAC AELTON (514) 483-3869				0
3528, RUE ADDINGTON MONTREAL H4A 3G6	(514) 483-3869					
FONDATION AMETHYSTE INC.			INIT.: FL	2445	ANCIEN ADMISSIBLE COMPLET	DEM.: RECOM.: ACCORDE: ACC.ADD: ACC.TOT: N-REC.:
		M. DANIEL MARTEL (514) 251-8761			B1	6.000
		M. JEAN-GUY LACHAPELLE (514) 251-8761				6.000
4592, RUE STE-CATHERINE EST MONTREAL H1V 1Y7	(514) 251-8761					
GROUPE COMMUNAUTAIRE L'ITINERAIRE (LE)			INIT.: FL	2844	ANCIEN ADMISSIBLE COMPLET	DEM.: RECOM.: ACCORDE: ACC.ADD: ACC.TOT: N-REC.:
		MME DANIELLE TRUSSLER (514) 597-0238			B3	0
		MME DANIELLE TRUSSLER (514) 597-0238				
1223, RUE ONTARIO EST MONTREAL H2L 1R5	(514) 598-1449					
GROUPE HARMONIE			INIT.: FL	1032	ANCIEN ADMISSIBLE COMPLET	DEM.: RECOM.: ACCORDE: ACC.ADD: ACC.TOT: N-REC.:
		M. ANDRE DEROME (514) 932-2616			B1	25.000
		MME LISE THERRIEN (514) 932-2616				25.000
1801, BOUL. DE MAISONNEUVE OUEST MONTREAL H3H 1J9	(514) 932-2616					
MAISON DE REHABILITATION L'EXODE INC.			INIT.: FL	2620	ANCIEN ADMISSIBLE COMPLET	DEM.: RECOM.: ACCORDE: ACC.ADD: ACC.TOT: N-REC.:
		M. CLAUDE ST-LAURENT (514) 351-9310			B3 B2 B1	5.000
		M. ANDRE DUMONT (514) 354-1231				5.000
2575, AVENUE LETOURNEUX MONTREAL H1V 2P3	(819) 255-7727					

MINISTÈRE DE LA SANTÉ ET DES SERVICES SOCIAUX  
RECOMMANDATIONS ET DÉCISIONS 1994-95  
PAR ORDRE SECTEUR, REGION

1995-04-05 3:49  
J16822-S10

SECTEUR 1 - COMMUNAUTAIRE  
REGION 06 - MONTREAL-CENTRE

ORGANISME	PRESIDENT / RESPONSABLE	DOSSIER	CLIENT-STATUTS TELES	SUBVENTIONS 1993-94	1994-95
MAISON DU CHEMIN MONTREAL METROPOLITAIN INC.	INIT.: FL MME LISE LAMOTHE (514) 351-3869 MME LISE LAMOTHE (514) 351-3869	1622	B1 ANCIEN ADMISSIBLE COMPLET	DEM. RECOM. ACCORDE ACC.ADD ACC.TOT N-REC.	10,000 10,000
3015, PARKVILLE, SUITE 2 MONTREAL H1N 3B4	(514) 254-4331				
MAISON JEUN'AIDE	INIT.: FL M. PIERRE COLETTE (514) 932-4857 M. GILBERT BRIARD (514) 933-0344	1507	B3 ANCIEN ADMISSIBLE COMPLET	DEM. RECOM. ACCORDE ACC.ADD ACC.TOT N-REC.	14,000 14,000
4430, RUE ST-JACQUES MONTREAL H4C 1K2	(514) 932-4857				
PROJET HARMONIE LA PETITE PATRIE	INIT.: FL MME CLAIRE LEVESQUE (514) 273-4508	3189	B1 NOUVEAU ADMISSIBLE COMPLET	DEM. RECOM. ACCORDE ACC.ADD ACC.TOT N-REC.	0
6520, RUE ST-VALLIER MONTREAL H2S 2P7	(514) 273-4508				
PROJET T.R.I.P.	INIT.: FL M. JEAN-CLAUDE JEANSON (514) 524-5632 MME CHANTAL MENARD (514) 596-7718	2601	B1 ANCIEN ADMISSIBLE COMPLET	DEM. RECOM. ACCORDE ACC.ADD ACC.TOT N-REC.	5,000 5,000
2000, RUE PARTHENAIS MONTREAL H2K 3S9	(514) 596-5710				
TOTAL REGION				14 ORGANISMES	DEM. RECOM. ACCORDE ACC.ADD ACC.TOT N-REC.
					107,000 6,000 113,000

MINISTERE DE LA SANTE ET DES SERVICES SOCIAUX  
RECOMMANDATIONS ET DECISIONS 1994-95  
PAR ORDRE SECTEUR, REGION

1995-04-05 3:49  
J16822-S10

SECTEUR 1 - COMMUNAUTAIRE  
REGION 07 - OUTAOUAIS

S U B V E N T I O N S  
1993-94 1994-95

ORGANISME	PRESIDENT / RESPONSABLE	DOSSIER	CLIENTS-STATUTS	TELES	DEM. RECOM. ACCORDE ACC. ADD. ACC. TOT. N-REC.
ACTION SOBRIETE	INIT.: FL MME HELENE SEGUIN (819) 281-3790 MME HELENE SEGUIN (819) 281-3790	3112	B1	NOUVEAU ADMISSIBLE COMPLET	DEM. : RECOM. : ACCORDE : ACC. ADD : ACC. TOT : N-REC. : O
127, RUE JOSEPH BUCKINGHAM J8L 1G1 (819) 281-3790					
ASSOCIATION POUR LA PREVENTION DE LA TOXICOMANIE ET DE L'ALCOOLISME CHEZ LES FEMMES DE L'OUTAOUAIS (L') C.P. 1144 J8X 3X5 SUCC. B 136, RUE ST-LAURENT HULL J8X 1M9 (819) 778-0997	INIT.: FL MME MARYANN ROBINSON (819) 668-8404 MME CONSTANCE ALLAIN (819) 778-3584	2794	B1	ANCIEN ADMISSIBLE COMPLET	DEM. : RECOM. : ACCORDE : ACC. ADD : ACC. TOT : N-REC. : 7,000 7,000
CENTRE D'INTERVENTION ET DE PREVENTION EN TOXICOMANIE DE L'OUTAOUAIS C.P. 1831 J8X 3Y8 SUCC. B 42, RUE HOTEL DE VILLE HULL J8X 4E3 (819) 770-7249	INIT.: FL M. JEAN-MARC PLOUFFE (613) 941-5205 M. SERGE PIGEON (819) 770-7249	736	B1	ANCIEN ADMISSIBLE COMPLET	DEM. : RECOM. : ACCORDE : ACC. ADD : ACC. TOT : N-REC. : 17,000 17,000
----- TOTAL REGION -----		-----	3	ORGANISMES	DEM. : RECOM. : ACCORDE : ACC. ADD : ACC. TOT : N-REC. : 24,000 24,000

MINISTERE DE LA SANTE ET DES SERVICES SOCIAUX  
RECOMMANDATIONS ET DECISIONS 1994-95  
PAR ORDRE SECTEUR, REGION

1995-04-05 3:49  
J16822-S10

1 - COMMUNAUTAIRE  
08 - ABITIBI-TEMISCAMINGUE

SECTEUR REGION	ORGANISME	PRESIDENT / RESPONSABLE	DOSSIER	CLIENTS STATUTS	SUBVENTIONS 1993-94 1994-95
C.P. 747	ACCUEIL HARVEY-BIBEAU INC.	INIT.: FL	1016	B3 ANCIEN B2 ADMISSIBLE B1 COMPLET	DEM. RECOM. ACCORDE ACC. ADD ACC. TOT N-REC.
	J9T 3X3	M. MICHEL GRONDIN (819) 732-3364			42,000
	22, 10EME AVENUE OUEST AMOS	M. ALFRED COUTURIER (819) 727-2937			42,000
-----					
C.P. 281	MAISON DU COMPAGNON INC. (LA)	INIT.: FL	668	B3 ANCIEN B2 ADMISSIBLE B1 COMPLET	DEM. RECOM. ACCORDE ACC. ADD ACC. TOT N-REC.
	JOZ 3WO	MME ROLANDE BOUCHER (819) 629-2931			12,000
	3, NOTRE-DAME SUD VILLE-MARIE	MME ROLANDE BOUCHER (819) 629-2931			12,000
-----					
93, AVE CARTER ROUYN-NORANDA	MAISON DU SOLEIL LEVANT DE ROUYN-NORANDA (LA)	INIT.: FL	1303	B3 ANCIEN B2 ADMISSIBLE B1 COMPLET	DEM. RECOM. ACCORDE ACC. ADD ACC. TOT N-REC.
	J9X 1S2	M. GILBERT HOULE (819) 762-8144			26,000
		M. GASTON LAVOIE (819) 764-4765			26,000
-----					
C.P. 908	MANDOIR DU CHEMIN POUR LA SOBRIETE	INIT.: FL	2006	B3 ANCIEN B2 ADMISSIBLE B1 COMPLET	DEM. RECOM. ACCORDE ACC. ADD ACC. TOT N-REC.
	JOY 2MO	MME MARIE-JOSEE BILODEAU (819) 736-2436			8,000
	120, 2EME RUE EST SENNETERRE	MME LISE BILODEAU DUBE (819) 737-4201			8,000
-----					
1179, CHEMIN SULLIVAN VAL-D'OR	PIAULE DE VAL D'OR INC. (LA)	INIT.: FL	1043	B3 ANCIEN B1 ADMISSIBLE COMPLET	DEM. RECOM. ACCORDE ACC. ADD ACC. TOT N-REC.
	J9P 1L6	MME ALEXANDRA D'AOUST (819) 824-4310			3,000
		M. MICHEL MARANDA (819) 825-9222			3,000
-----					



SECTEUR 1 - COMMUNAUTAIRE  
REGION 08 - ABITIBI-TEMISCAMINGUE

ORGANISME	PRESIDENT / RESPONSABLE	DOSSIER	CLIENTS-STATUTS	SUBVENTIONS 1993-94, 1994-95
UNITE DOMREMY DE VAL D'OR INC.	INIT.: FL M. JEAN-GUY LAMBERT (819) 824-8955 MME CHANTAL COTE (819) 825-8542	1481	B1 ANCIEN ADMISSIBLE COMPLET	DEM.: RECOM.: ACCORDE: ACC.ADD: ACC.TOT: N-REC.:
51, ST-JACQUES VAL-D'OR J9P 2X4	(819) 825-8542			16,000 16,000
UNITE DOMREMY LA SARRE INC.	INIT.: FL M. ARMAND MARCOTTE (819) 333-2529 M. PAUL-EMILE TURCOTTE (819) 333-4352	1558	B1 ANCIEN ADMISSIBLE COMPLET	DEM.: RECOM.: ACCORDE: ACC.ADD: ACC.TOT: N-REC.:
99, RUE PRINCIPALE NORD LA SARRE J9Z 1X5	(819) 333-4280			6,000 6,000
-----	-----	-----	7 ORGANISMES	DEM.: RECOM.: ACCORDE: ACC.ADD: ACC.TOT: N-REC.:
				113,000 113,000

SECTEUR REGION		1 - COMMUNAUTAIRE 09 - COTE-NORD					S U B V E N T I O N S 1993-94 1994-95	
ORGANISME	PRESIDENT / RESPONSABLE	DOSSIER	CLIENTS-STATUTS TELES					
F.V.A.T SEPT-ILES INC.	INIT.: FL	689	B1 ANCIEN B2 ADMISSIBLE B3 COMPLET	DEM. : RECOM. : ACCORDE : ACC.ADD : ACC.TOT : N-REC. :				
C.P. 1588	G4R 4X9 M. HERMEL ST-AMAND (418) 962-9848 M. ROGER VOLPY (418) 962-7333				22,000			
101, RUE TORTELLIER SEPT-ILES G4R 327	(418) 962-6668				22,000			
UNITE DOMREMY DE BAIE-COMEAU INC.	INIT.: FL	1150	B1 ANCIEN ADMISSIBLE COMPLET	DEM. : RECOM. : ACCORDE : ACC.ADD : ACC.TOT : N-REC. :	2,000			
170, BOUL. LASALLE BAIE-COMEAU G4Z 1S4	M. JACQUES FORTIN (418) 296-5298 MME DENISE MARIN (418) 296-4727				2,000			
VILLAS DU SILENCE DE GALLIX (LES)	INIT.: FL	1744	B3 ANCIEN B2 ADMISSIBLE B1 COMPLET	DEM. : RECOM. : ACCORDE : ACC.ADD : ACC.TOT : N-REC. :	10,000			
830, RUE THERIAULT GALLIX GOG 1LO	MME YVETTE DESROSIERS (418) 766-3311 M. CAMILLE DESCHENES (418) 766-3311				10,000			
TOTAL REGION				3 ORGANISMES				
				DEM. : RECOM. : ACCORDE : ACC.ADD : ACC.TOT : N-REC. :	34,000			
					34,000			

SECTEUR REGION	1 11 - COMMUNAUTAIRE - GASPE-SIE-ILES-DE-LA-MADELEINE	ORGANISME	PRESIDENT / RESPONSABLE	DOSSIER	CLIENTS STATUTS TELES	SUBVENTIONS 1993-94 1994-95
CARREFOUR	UNITE INC.	INIT.: FL	1531	B1	ANCIEN ADMISSIBLE COMPLET	DEM.: RECOM.: ACCORDE: ACC.ADD: ACC.TOT: N-REC.:
C.P. 772	GOB 1BO	MME GINETTE ARSENAULT (418) 969-2387				20,000
390. CHEMIN DU CARREFOUR		MME RACHELLE LEBLANC (418) 986-2233				20,000
CAP-AUX-MEULES						
GOB 1BO	(418) 986-2233					
MI-CHEMIN DE GASPE INC.		INIT.: FL	1239	B1	ANCIEN ADMISSIBLE COMPLET	DEM.: RECOM.: ACCORDE: ACC.ADD: ACC.TOT: N-REC.:
C.P. 913	GOC 1RO	M. ALLAN ADAMS (418) 368-2244				22,000
189. RUE JACQUES-CARTIER		MME JOSE ANN ASSELS (418) 368-6634				22,000
GASPE						
GOC 1RO	(418) 368-6678					
UNITE DOMREMY DE CHANDLER INC.		INIT.: FL	1533	B1 B3	ANCIEN ADMISSIBLE COMPLET	DEM.: RECOM.: ACCORDE: ACC.ADD: ACC.TOT: N-REC.:
C.P. 1298	GOC 1KO	M. JEAN-GUY AUBUT (418) 689-2333				5,000
613. AVENUE HOTEL DE VILLE		M. SERGE BERTRAND (418) 689-5928				5,000
CHANDLER						
GOC 1KO	(418) 689-2333					
UNITE DOMREMY STE-ANNE-DES-MONTS		INIT.: FL	1304	B1 B3	ANCIEN ADMISSIBLE COMPLET	DEM.: RECOM.: ACCORDE: ACC.ADD: ACC.TOT: N-REC.:
INC. MAISON DE TRANSITION		MME MARIE-CLAIRE MIMEAULT (418) 763-2042				8,000
C.P. 456	GOE 2GO	M. YVAN BELANGER (418) 763-3964				8,000
48. 1ERE RUE OUEST						
SAINT-ANNE-DES-MONTS						
GOE 2GO	(418) 763-2525					
URGENCE SECOURS GASPE-SIE		INIT.: FL	985	B1	ANCIEN ADMISSIBLE COMPLET	DEM.: RECOM.: ACCORDE: ACC.ADD: ACC.TOT: N-REC.:
500. MGR ROSS, APP. 506		M. JEAN-GUY LEBLANC (418) 689-4337				0
CHANDLER						
GOC 1KO	(418) 689-4337					

1995-04-05 3:49  
J16822-S10

MINISTERE DE LA SANTE ET DES SERVICES SOCIAUX  
RECOMMANDATIONS ET DECISIONS 1994-95  
PAR ORDRE SECTEUR, REGION

SECTEUR 1 - COMMUNAUTAIRE  
REGION 11 - GASPESIE-ILES-DE-LA-MADELEINE

ORGANISME

PRESIDENT / RESPONSABLE DOSSIER CLIE- STATUTS  
TELES

S U B V E N T I O N S  
1993-94 1994-95

----- TOTAL REGION ----- 5 ORGANISMES  
DEM. :  
RECOM. :  
ACCORDE : 55.000  
ACC. ADD :  
ACC. TOT : 55.000  
N-REC. :

SECTEUR REGION	1 - COMMUNAUTAIRE 12 - CHAUDIERE-APPALACHES	S U B V E N T I O N S			
		1993-94	1994-95		
ORGANISME		PRESIDENT / RESPONSABLE	DOSSIER	CLIENT-STATUTS TELES	
AUBE DE LA PAIX (1993) INC.		INIT.: FL	3272	B1 NOUVEAU ADMISSE COMPLET	DEM. RECOM. ACCORDE ACC.ADD ACC.TOT N-REC.
C.P. 1023	G6G 7N1	M. LEO-PAUL THERRIEN (819) 475-3486 M. JACQUES MORISSETTE (819) 474-5735			
1390, RUE METIVIER THETFORD MINES G6G 6Z2	(418) 338-9141				
CENTRE-VIE ST-LAMBERT INC.		INIT.: FL	2880	B3 ANCIEN ADMISSE COMPLET	DEM. RECOM. ACCORDE ACC.ADD ACC.TOT N-REC.
1145, RUE BELLEVUE SAINT-LAMBERT-DE-LAUZON GOS 2W0	(418) 889-9000	M. DENIS HUARD (418) 889-9000 M. DENIS HUARD (418) 889-9000			4,000 4,000
COMITE DE LIAISON ENTRE LA FAMILLE ET LES SERVICES DE PREVENTION EN TOXICOMANIE DE ST-JOSEPH DE BEAUCE		INIT.: FL	2313	B1 ANCIEN ADMISSE COMPLET	DEM. RECOM. ACCORDE ACC.ADD ACC.TOT N-REC.
1125, AVENUE DU PALAIS SAINT-JOSEPH-DE-BEAUCE GOS 2V0	(418) 397-5722	M. JEAN-MARIE LABBE (418) 397-5478 MME DANIELLE FAUCHER (418) 397-5722			7,000 7,000
CROISEE DES CHEMINS (LA)		INIT.: FL	673	B3 ANCIEN B2 ADMISSE B1 COMPLET	DEM. RECOM. ACCORDE ACC.ADD ACC.TOT N-REC.
4080, 1ERE AVENUE SAINT-GEORGES G5Y 3P5	(418) 227-0897	M. PAUL VEILLEUX (418) 228-0024 MME CECILE VEILLEUX (418) 227-0897			28,000 28,000
DEFI JEUNESSE QUEBEC INC.		INIT.: FL	3185	B3 NOUVEAU ADMISSE COMPLET	DEM. RECOM. ACCORDE ACC.ADD ACC.TOT N-REC.
878, RANG ST-FRANCOIS LOTBINIERE GOS 1S0	(418) 796-2137	M. RONALD LUSSIER (418) 848-2536 M. NORMAND BEGIN (819) 565-1142			0

SECTEUR REGION	ORGANISME	PRESIDENT / RESPONSABLE	DOSSIER	CLIENT-STATUTS TELES	SUBVENTIONS 1993-94 1994-95
1 - COMMUNAUTAIRE 12 - CHAUDIERE-APPALACHES					
FERME DE L'ESPOIR SAINTE-CROIX INC.	INIT.: FL	1875	B3 B2 B1	ANCIEN ADMISSIBLE COMPLET	DEM.: RECOM.: ACCORDE: ACC.ADD: ACC.TOT: N-REC.:
C.P. 183	GOS 250	M. GILLES EDMOND (418) 882-2840 M. GAETAN TARDIF (418) 527-1667			22.900 22.900
99, RANG GRANDE LIGNE SAINT-ISIDORE GOS 250	(418) 882-2840				
MAISON ANDRE BESSETTE (LA)	INIT.: FL	2346	B3 B2 B1	ANCIEN ADMISSIBLE COMPLET	DEM.: RECOM.: ACCORDE: ACC.ADD: ACC.TOT: N-REC.:
367-A, RUE ST-OLIVIER SAINT-FREDERIC GON 1PO	(418) 426-3305	M. GERALD DESROSIERS (418) 649-7310 M. JEAN-YVES BLAIS (418) 426-3305			0
MAISON LA RENAISSANCE INC.	INIT.: FL	2072	B1	ANCIEN ADMISSIBLE COMPLET	DEM.: RECOM.: ACCORDE: ACC.ADD: ACC.TOT: N-REC.:
C.P. 40	GOR 280	M. DANIEL ROY (418) 247-5525 MME NICOLE CARON (418) 247-7612			8.000 8.000
206, DES PIONNIERS EST L'ISLET-SUR-MER GOR 280	(418) 247-5525				
REGROUPEMENT DES MAISONS PRIVEES OEUVRANT EN TOXICOMANIE R.M.P.O.T.	INIT.: FL	3047	B4 B8	NOUVEAU ADMISSIBLE COMPLET	DEM.: RECOM.: ACCORDE: ACC.ADD: ACC.TOT: N-REC.:
C.P. 381 SAINT-GEORGES G5Y 5C8	(418) 228-8406	M. CARL THIBODEAU (418) 228-8406 M. CARL THIBODEAU (418) 228-8406			0
UNITE DOMREMY (MAISON D'HEBERGEMENT)	INIT.: FL	11334	B1	ANCIEN ADMISSIBLE COMPLET	DEM.: RECOM.: ACCORDE: ACC.ADD: ACC.TOT: N-REC.:
C.P. 64	G6G 5R9	M. GERARD DUBOIS (418) 338-4571 M. LOUIS L'ARCHEVEQUE (418) 338-3837			3.000 3.000
100, BOUL. CAQUETTE SUD THETFORD MINES G6G 7M7	(418) 338-9383				

SECTEUR 1 - COMMUNAUTAIRE  
REGION 12 - CHAUDIERE-APPALACHES

ORGANISME	PRESIDENT / RESPONSABLE	DOSSIER	CLIENTS	STATUTS	SUBVENTIONS 1993-94 1994-95
UNITE DOMREMY DE THETFORD MINES INC.	INIT.: FL	1334	B1	ANCIEN ADMISSIBLE COMPLET	DEM.: RECOM.: ACCORDE: ACC.ADD: ACC.TOT: N-REC.:
C.P. 64	M. GERARD DUBOIS (418) 338-4115				16,000
100, BOUL. CAQUETTE SUD THETFORD MINES G6G 7M7	M. ALAIN VIGNEAULT (418) 335-3529				16,000
	(418) 338-9383				
VILLA DU PHARE INC. (LA)	INIT.: FL	3223	B1	NOUVEAU ADMISSIBLE COMPLET	DEM.: RECOM.: ACCORDE: ACC.ADD: ACC.TOT: N-REC.:
1822, ROUTE KENNEDY SCOTT GOS 3G0	M. JEAN-YVES BERNARD (418) 286-4742 M. YVES MERCIER (418) 387-7673				0
	(418) 387-7673				
----- TOTAL REGION -----					12 ORGANISMES
					DEM.: RECOM.: ACCORDE: ACC.ADD: ACC.TOT: N-REC.:
					88,900
					88,900

MINISTERE DE LA SANTE ET DES SERVICES SOCIAUX  
RECOMMANDATIONS ET DECISIONS 1994-95  
PAR ORDRE SECTEUR, REGION

1995-04-05 3:49  
J16822-S10

SECTEUR 1 - COMMUNAUTAIRE  
REGION 13 - LAVAL

ORGANISME	PRESIDENT / RESPONSABLE	DOSSIER	CLIENTS TELES	STATUTS	SUBVENTIONS 1993-94	1994-95
CENTRE D'AIDE AUX FAMILLES D'ALCOOLISQUES ET DE TOXICOMANES (CAFAT)	INIT.: FL MME DIANE BORGIA (514) 686-6969 MME DIANE BORGIA (514) 686-6969	2247	B3	ANCIEN ADMISSIBLE COMPLET	DEM.: RECOM.: ACCORDE: ACC.ADD: ACC.TOT: N-REC.:	9.000 9.000
111, BOUL. DES LAURENTIDES, BUR. 210 LAVAL H7G 2T2	(514) 686-6969					

----- TOTAL REGION -----	1	ORGANISMES	DEM.: RECOM.: ACCORDE: ACC.ADD: ACC.TOT: N-REC.:	9.000 9.000
--------------------------	---	------------	---	----------------



SECTEUR REGION	1 14 - COMMUNAUTAIRE - LANAUDIERE	ORGANISME	PRESIDENT / RESPONSABLE	DOSSIER	CLIENT-STATUTS TELES	SUBVENTIONS 1993-94 1994-95
ASSOCIATION D'AIDE AUX ALCOOLIQUES ET AUTRES TOXICOMANES LE RESEAU INC. (L')		INIT.: FL	1055	B1	ANCIEN ADMISSIBLE COMPLET	DEM.: RECOM.: ACCORDE: ACC.ADD: ACC.TOT: N-REC.:
		MME JOHANE TELLIER (514) 756-4816				42,000
		MME LYNDA ALLARD (514) 759-4545				42,000
200, RUE DE SALABERRY, 3EME ETAGE JOLIETTE J6E 4G1	(514) 759-4545					
MAISON DE CHAMBRES L'ESPERANCE JOLIETTE (LA)		INIT.: FL	1209	B3 B2 B1	ANCIEN ADMISSIBLE COMPLET	DEM.: RECOM.: ACCORDE: ACC.ADD: ACC.TOT: N-REC.:
		M. ROBERT HARVEY (514) 759-8222				30,000
		MME FRANCINE DUPOIS (514) 759-8272				30,000
386, RUE BABY JOLIETTE J6E 2W1	(514) 759-8272					
SOBRIETE 24 HEURES ST-GABRIEL INC.		INIT.: FL	18	B1 B2 B3	ANCIEN ADMISSIBLE COMPLET	DEM.: RECOM.: ACCORDE: ACC.ADD: ACC.TOT: N-REC.:
		M. DENIS COMTOIS (514) 835-4385				18,000
		M. DENIS COMTOIS (514) 835-4385				18,000
1481, 4EME RANG SAINT-GABRIEL-DE-BRANDON JOK 2NO	(514) 835-4385					
UNITE D'INFORMATION ET D'ACTION EN TOXICOMANIE DES MOULINS (UNIATOX) C.P. 77101 SUCC. 1185, BL. MOODY 568, LEON MARTEL TERREBONNE J6W 2J8		INIT.: FL	1552	B1	ANCIEN ADMISSIBLE COMPLET	DEM.: RECOM.: ACCORDE: ACC.ADD: ACC.TOT: N-REC.:
		M. H. CLAUDE PARISEAU (514) 471-2927				17,500
		MME PIERRETTE DIONNE (514) 492-0167				17,500
220, RUE LAJOIE SUD JOLIETTE J6E 5L2	(514) 964-0400					
UNITE POINT DE DEPART INC.		INIT.: FL	1550	B1	ANCIEN ADMISSIBLE COMPLET	DEM.: RECOM.: ACCORDE: ACC.ADD: ACC.TOT: N-REC.:
		M. FERNAND GAGNON (514) 755-3798				18,000
		MME LORENZA VIENS (514) 753-7941				18,000
220, RUE LAJOIE SUD JOLIETTE J6E 5L2	(514) 759-6848					

MINISTERE DE LA SANTE ET DES SERVICES SOCIAUX  
RECOMMANDATIONS ET DECISIONS 1994-95  
PAR ORDRE SECTEUR, REGION

1995-04-05 3:49  
J16822-S10

SECTEUR 1 - COMMUNAUTAIRE  
REGION 14 - LANAUDIÈRE

ORGANISME	PRESIDENT / RESPONSABLE	DOSSIER	CLIEN- STATUTS TELES	S U B V E N T I O N S 1993-94 1994-95
	----	----	5 ORGANISMES	
				DEM. :
				RECOM. :
				ACCORDE :
				ACC. ADD :
				ACC. TOT :
				N-REC. :
				125,500
				125,500

1995-04-05 3:49 J16822-S10		MINISTERE DE LA SANTE ET DES SERVICES SOCIAUX RECOMMANDATIONS ET DECISIONS 1994-95 PAR ORDRE SECTEUR, REGION			PAGE 30	
SECTEUR REGION	1 15 - COMMUNAUTAIRE - LAURENTIDES					
ORGANISME	PRESIDENT / RESPONSABLE	DOSSIER	CLIENTS-STATUTS	SUBVENTIONS		
			TELES	1993-94	1994-95	
A.Q.P.P.C.G.T. ASSOCIATION QUEBECOISE DE PROJETS PREVENTION COMMUNAUTAIRE & GLOBALE DES TOXICOMANIES	INIT.: FL M. ANDRE THERRIEN (819) 326-9261 M. RICHARD GINGRAS (819) 326-9261	3159	B4 B8 NOUVEAU ADMISSIBLE COMPLET	DEM. RECOM. ACCORDE ACC.ADD ACC.TOT N-REC.		0
1020, CHEMIN MONT-CASTOR SAINT-AGATHE-NORD J8C 278	(819) 326-9261					
CENTRE DE PREVENTION ET D'ORGANISATION JEUNESSE "L'ABORDAGE"	INIT.: FL MME SYLVIE COURTEMANCHE (514) 229-5912 M. TONY DI IORIO (514) 229-6102	2766	B3 B1 ANCIEN ADMISSIBLE COMPLET	DEM. RECOM. ACCORDE ACC.ADD ACC.TOT N-REC.		4,000 4,000
C.P. 55 1340, RUE LANTHIER MONT-ROLLAND JOR 1GO	JOR 1GO (514) 229-7188					
NOMADE CENTRE D'INSERTION POUR TOXICOMANES, ALCOOLIQUES ET/OU ITINERANTS (LE)	INIT.: FL MME CAROLE FORTIN (819) 326-3252 MME CAROLE FORTIN (819) 326-3252	3041	B3 NOUVEAU ADMISSIBLE COMPLET	DEM. RECOM. ACCORDE ACC.ADD ACC.TOT N-REC.		0
C.P. 221 SAINT-AGATHE-DES-MONTS J8C 3A3	(819) 326-3252					
REGROUPEMENT EN PREVENTION PRIMAIRE DES TOXICOMANIES "OPTIQUE" INC.	INIT.: FL M. JACQUES BOURGEOIS (514) 437-2330 MME SOPHIE PELLETIER (514) 430-4319	2973	B1 ANCIEN ADMISSIBLE COMPLET	DEM. RECOM. ACCORDE ACC.ADD ACC.TOT N-REC.		0
310, MONTEE SANCHE ROSEMERIE J7A 3R6	(514) 437-8804					
REGROUPEMENT EN TOXICOMANIE PRISME	INIT.: FL M. MARTIN BOURGEOIS (514) 472-4440 M. PIERRE THERRIEN (514) 682-3792	1693	B1 ANCIEN ADMISSIBLE COMPLET	DEM. RECOM. ACCORDE ACC.ADD ACC.TOT N-REC.		13,000 13,000
211, RUE DES HETRES SAINT-EUSTACHE J7R 5N1	(514) 491-3670					

1995-04-05 3:49 J16822-S10	MINISTÈRE DE LA SANTÉ ET DES SERVICES SOCIAUX RECOMMANDATIONS ET DECISIONS 1994-95 PAR ORDRE SECTEUR, REGION					PAGE 31
SECTEUR REGION	1 - COMMUNAUTAIRE 15 - LAURENTIDES					S U B V E N T I O N S 1993-94 1994-95
ORGANISME		PRESIDENT / RESPONSABLE	DOSSIER	CLIENT- STATUTS TELES		
TOXICO ALERTE INC.		INIT.: FL	3072	B1 NOUVEAU ADMISSIBLE COMPLET	DEM. RECOM. ACCORDE ACC.ADD ACC.TOT N-REC.	0
2935, CHEMIN DU LAC DE LA DAME MONT-LAURIER J9L 3G7	(819) 623-9511	MME LYSE BEAUCHAMP (819) 623-2426 M. CLAUDE BONHOMME (819) 623-9799				
TOXIVIE INC.		INIT.: FL	1553	B1 ANCIEN B2 ADMISSIBLE B3 COMPLET	DEM. RECOM. ACCORDE ACC.ADD ACC.TOT N-REC.	8,000 8,000
215, CHEMIN DU LAC BERTRAND, R.R.2. SAINT-JEROME J7Z 5T5	(514) 432-4007	M. ROBERT PELOT (514) 432-9367 M. RENAUD MORIN (514) 227-8381				
UNITE DOMREMY DE STE-THERESE INC.		INIT.: FL	1551	B1 ANCIEN ADMISSIBLE COMPLET	DEM. RECOM. ACCORDE ACC.ADD ACC.TOT N-REC.	9,000 9,000
C.P. 21538 SUCC. 300 SICARD 15, RUE BLAINVILLE EST SAINTE-THERESE J7E 1L4	J7E 5R7	MME LISE CHAPUT (514) 434-1710 M. DONALD ALLARD (514) 435-0808				
UNITE TOXIE ST-JOVITE INC. (L')		INIT.: FL	1554	B1 ANCIEN ADMISSIBLE COMPLET	DEM. RECOM. ACCORDE ACC.ADD ACC.TOT N-REC.	7,000 7,000
250, CHEMIN BREBOEUF SAINT-JOVITE JOT 2HO	(819) 425-5666	M. ANDRE CYR (819) 425-8624 MME NOELLA BEAUDOIN (819) 425-5666				
----- TOTAL REGION -----					9 ORGANISMES	41,000 41,000



SECTEUR 1 - COMMUNAUTAIRE  
REGION 16 - MONTEREGIE

ORGANISME	PRESIDENT / RESPONSABLE	DOSSIER	CLIENT-STATUTS TELES	S U B V E N T I O N S			
				1993-94	1994-95		
-----							
MAISON LA MARGELLE INC.	INIT.: FL	1844	B1 ANCIEN B2 ADMISSIBLE B3 COMPLET	DEM. : RECOM. : ACCORDE : ACC. ADD : ACC. TOT : N-REC. :	16,000 16,000		
1781, ROUTE MARIE-VICTORIN SOREL J3P 5K7	M. PIERRE SALVAIL (514) 742-4583 M. YVAN GAUTHIER (514) 746-2788						
-----							
SATELLITE REGROUPEMENT EN PREVENTION DE LA TOXICOMANIE	INIT.: FL	2767	B1 ANCIEN ADMISSIBLE COMPLET	DEM. : RECOM. : ACCORDE : ACC. ADD : ACC. TOT : N-REC. :	5,000 5,000		
2750, BOUL. LAFRAMBOISE SAINT-HYACINTHE J2S 4Y8	MME LYNE BORDELEAU (514) 799-4975 M. MARIO LETARTE (514) 796-2641						
-----							
UNITE DOMREMY DE SOREL INC.	INIT.: FL	1557	B1 ANCIEN ADMISSIBLE COMPLET	DEM. : RECOM. : ACCORDE : ACC. ADD : ACC. TOT : N-REC. :	5,000 5,000		
326, BOUL. FISET SOREL J3P 3R2	M. DENIS RUEL (514) 746-7792 M. YVES COURNOYER (514) 743-7326						
-----							
----- TOTAL REGION				8 ORGANISMES	DEM. : RECOM. : ACCORDE : ACC. ADD : ACC. TOT : N-REC. :	84,000 84,000	

MINISTRE DE LA SANTE ET DES SERVICES SOCIAUX  
RECOMMANDATIONS ET DECISIONS 1994-95  
PAR ORDRE SECTEUR, REGION

1995-04-05 3:49  
J16822-S10

SECTEUR	1	-	COMMUNAUTAIRE
REGION	17	-	KATIVIK

ORGANISME	PRESIDENT / RESPONSABLE	DOSSIER	CLIENT-TELES	STATUTS	S U B V E N T I O N S	
					1993-94	1994-95
KUUJJUAQ TREATMENT CENTRE	INIT.: FL	3235	B1	NOUVEAU ADMISSIBLE COMPLET FIDUCIAIRE	DEM. RECOM. ACCORDE ACC. ADD ACC. TOT N-REC.	0
BOX 58 KUUJJUAQ JOM 1CO	M. JOHNNY ADAMS (819) 964-2943					
	(819) 964-2943					
MAISON ANARRAAPIK	INIT.: FL	3020	B3	ANCIEN ADMISSIBLE COMPLET	DEM. RECOM. ACCORDE ACC. ADD ACC. TOT N-REC.	12,000 12,000
INUKJUAQ INUKJUAQ JOM 1MO	M. JOBIE EPOO (819) 254-8845 M. ELI WEETALUKTUK (819) 254-8845					
	(819) 254-8845					
	----	TOTAL REGION	----	2 ORGANISMES	DEM. RECOM. ACCORDE ACC. ADD ACC. TOT N-REC.	12,000 12,000
	----	TOTAL SECTEUR	----	126 ORGANISMES	DEM. RECOM. ACCORDE ACC. ADD ACC. TOT N-REC.	1,393,250 16,500 1,409,750
	----	TOTAL PROVINCIAL	----	126 ORGANISMES	DEM. RECOM. ACCORDE ACC. ADD ACC. TOT N-REC.	1,393,250 16,500 1,409,750

ÉTUDE DES CRÉDITS 1995-1996

MINISTÈRE DE LA SANTÉ ET DES SERVICES SOCIAUX

QUESTION NO 44

La Buanderie centrale de Montréal:

- a) ventilation du budget;
- b) coût par kilo lavé versus la moyenne dans les buanderies des autres établissements;
- c) coût par kilo lavé versus la moyenne dans les buanderies privées contractant des autres établissements.

-----  
RÉPONSE NO 44

Cet organisme relève de la régie régionale de Montréal.



ÉTUDE DES CRÉDITS 1995-1996

MINISTÈRE DE LA SANTÉ ET DES SERVICES SOCIAUX

QUESTION NO 45

Étude des besoins effectuée dans le cadre de l'implantation de l'hôpital de l'Assomption:

- a) mandat accordé;
- b) estimation des coûts de construction et d'opération;
- c) réallocation des budgets selon les centres hospitaliers.

-----

RÉPONSE NO 45

Le 18 janvier 1995, le ministre de la Santé et des Services sociaux informait le président du Conseil d'administration de la régie régionale de Lanaudière qu'il donnait le mandat à cette dernière de produire:

- un programme fonctionnel et technique pour la construction et l'opérationnalisation d'un nouveau centre hospitalier de soins de courte durée physique d'environ 450 lits qui intégrera les activités actuelles de courte durée physique du centre hospitalier Le Gardeur;
- un programme fonctionnel et technique concernant le réaménagement et le fonctionnement du centre hospitalier Le Gardeur avec sa nouvelle mission.

Dans cette même lettre, le Ministère octroyait une somme maximale de 200 000 \$ à la Régie régionale pour la réalisation de son mandat.

Depuis, le comité de projet a débuté ses travaux qui doivent se réaliser à l'intérieur d'un échéancier serré de 5 ans.

Les actions prioritaires en cours sont:

- choix du site et démarche pour l'acquérir;
- étude des besoins et des ressources du territoire;
- engagement de professionnels pour réaliser le PFT définitif (4 avril);
- engagement de professionnels pour études des systèmes informatiques et des services alimentaires (début avril);
- élaboration du mémoire justificatif pour le dépôt du CT Études.

Le PFT final doit être complété en septembre 1995.

ÉTUDE DES CRÉDITS 1995-1996

MINISTÈRE DE LA SANTÉ ET DES SERVICES SOCIAUX

QUESTION NO 46

Études en cours et effectuées et les rapports d'étapes relativement à l'assurance-médicaments.

46. ÉTUDES EN COURS ET EFFECTUÉES ET LES RAPPORTS D'ÉTAPES  
RELATIVEMENT À L'ASSURANCE MÉDICAMENTS.

CHRONOLOGIE

- AVRIL 1994: Le rapport du comité Demers chargé de revoir la circulaire des médicaments aux "malades sur pied" est accueillie favorablement par la ministre. "DE L'ASSISTANCE À L'ASSURANCE" propose la mise en place d'un régime universel de base d'assurance médicaments. Ce régime est contributif et il tient compte de la capacité de payer du citoyen et de l'État.
- MAI 1994: Le rapport est rendu public. Un groupe de travail ministériel est mandaté pour analyser la faisabilité de l'orientation proposée. Dans le contexte du rapport Demers, le groupe de travail doit déterminer les conditions d'application du nouveau régime, notamment les risques qui pourraient être assurés, procéder à l'analyse des modes de gestion possibles, en incluant la possibilité qu'un régime public puisse être géré soit par le secteur public ou privé, à l'intérieur des ressources actuelles, tant privées que publiques.
- FIN AVRIL 1995: Compte tenu du mandat reçu, un rapport sera déposé au ministre.

LES TRAVAUX EN COURS

- Le bilan de la couverture des médicaments au Québec;
- l'examen des régimes d'assurance de différents pays et l'évaluation à priori de ces options;
- la comparaison interprovinciale des régimes de médicaments;
- l'évaluation des coûts et du financement;
- l'analyse des conditions d'application et des impacts.

SOURCE: Direction générale des programmes

ÉTUDE DES CRÉDITS 1995-1996

MINISTÈRE DE LA SANTÉ ET DES SERVICES SOCIAUX

QUESTION NO 47

Quatre types d'interventions médicales les plus fréquentes, par régions.

Nombre des types de services les plus fréquents en médecine et chirurgie et le total de la médecine de laboratoire dispensés selon les régions sociosanitaire, Québec, 1993

Type de service et mode de rémunération	Région sociosanitaire									
	Gaspésie --	Îles-de-la-Madeleine	Bas-Saint-Laurent	Saguenay --	Lac-Saint-Jean	Québec	Chaudière-Appalaches			
	N	%	N	%	N	%	N	N	%	%
Rémunération à l'acte -- médecine et chirurgie										
Examens et consultations	374 840	79,4	1 013 746	72,7	1 652 647	68,9	4 574 630	1 952 306	63,6	73,6
Actes chirurgicaux	13 085	2,8	53 803	3,9	132 211	5,5	268 458	94 585	3,7	3,6
Traitements psychiatriques	20 257	4,3	89 249	6,4	130 551	5,4	559 893	156 775	7,8	5,9
Radiologie (en cabinet)	4 332	0,9	17 844	1,3	45 181	1,9	272 646	61 423	3,8	2,3
Anesthésie - réanimation	615	0,1	7 690	0,6	32 194	1,3	163 667	37 179	2,3	1,4
Rémunération à l'acte -- médecine de laboratoire à l'acte en établissement *	73 347	--	584 731	--	529 055	--	2 376 136	337 768	--	--
* La médecine de laboratoire à l'acte en établissement se retrouve le deuxième type de services le plus fréquent dans chacune des régions sociosanitaire										

Nombre des types de services les plus fréquents en médecine et chirurgie et le total de la médecine de laboratoire dispensés selon les régions sociosanitaire, Québec, 1993

Type de service et mode de rémunération	Région sociosanitaire									
	Mauricie --	Bois-Francs	Estrie	Montréal	Laval					
	N	%	N	%	N	%	N	%	N	%
Rémunération à l'acte -- médecine et chirurgie										
Consultations	2 463 964	72,4	1 677 614	67,5	15 874 361	63,7	1 602 255	64,5		
Actes chirurgicaux	133 330	3,9	85 241	3,4	842 195	3,4	90 324	3,6		
Traitements psychiatriques	146 794	4,3	178 601	7,2	2 220 540	8,9	72 332	2,9		
Radiologie (en cabinet)	86 450	2,5	69 759	2,8	1 140 908	4,6	230 626	9,3		
Anesthésie - réanimation	60 420	1,8	382 71	1,5	414 293	1,7	16 170	0,7		
Rémunération à l'acte -- médecine de laboratoire à l'acte en établissement *	888 896	--	796 175	--	7 136 766	--	451 263	--		
* La médecine de laboratoire à l'acte en établissement se retrouve le deuxième type de services le plus fréquent dans chacune des régions sociosanitaire										

Service des Statistiques -- Avril 1995  
Régie de l'assurance-maladie du Québec

Nombre des types de services les plus fréquents en médecine et chirurgie et le total de la médecine de laboratoire dispensés selon les régions sociosanitaire, Québec, 1993

Type de service et mode de rémunération	Région sociosanitaire							
	Laurentides		Lanaudière		Montérégie		Outaouais	
	N	%	N	%	N	%	N	%
Rémunération à l'acte -- médecine et chirurgie								
Consultations	1 812 225	71,4	1 554 784	68,8	5 942 301	68,3	1 475 822	72,8
Actes chirurgicaux	106 904	4,2	70 530	3,1	291 871	3,4	69 933	3,5
Traitements psychiatriques	183 866	7,2	126 680	5,6	518 234	6,0	126 057	6,2
Radiologie (en cabinet)	120 002	4,7	94 091	4,2	503 105	5,8	56 839	2,8
Anesthésie - réanimation	15 189	0,6	16 404	0,7	74 877	0,9	23 442	1,2
Rémunération à l'acte -- médecine de laboratoire à l'acte en établissement *								
	600 738	--	347 525	--	1 633 745	--	549 070	--
* La médecine de laboratoire à l'acte en établissement se retrouve le plus fréquent dans chacune des régions sociosanitaire								

Nombre des types de services les plus fréquents en médecine et chirurgie et le total de la médecine de laboratoire dispensés selon les régions sociosanitaire, Québec, 1993

Type de service et mode de rémunération	Région sociosanitaire						Ensemble du Québec	
	Abitibi-Témiscamingue		Nord-du-Québec		Côte-Nord, Kativik et Terres-Cries-de-la-Baie-James			
	N	%	N	%	N	%		
Rémunération à l'acte -- médecine et chirurgie								
Examens et consultations	625 702	70,4	60 316	84,2	415 883	73,7	43 073 396	66,8
Actes chirurgicaux	38 231	4,3	3 063	4,3	24 919	4,4	2 318 683	3,6
Traitements psychiatriques	62 077	7,0	2 284	3,2	27 644	4,9	4 621 834	7,2
Radiologie (en cabinet)	8 611	1,0	--	--	9 309	1,6	2 721 126	4,2
Anesthésie - réanimation	4 183	0,5	169	0,2	1 383	0,2	906 146	1,4
Rémunération à l'acte -- médecine de laboratoire à l'acte en établissement *								
	136 839	--	969	--	98 614	--	16 541 657	--
* La médecine de laboratoire à l'acte en établissement se retrouve le deuxième type de services le plus fréquent dans chacune des régions sociosanitaire								

Service des Statistiques -- Avril 1995

Régie de l'assurance-maladie du Québec

ÉTUDE DES CRÉDITS 1995-1996

MINISTÈRE DE LA SANTÉ ET DES SERVICES SOCIAUX

QUESTION NO 48

Copie du Plan stratégique 1995-1996, présenté au Conseil du trésor.

-----

RÉPONSE NO 48

La réponse à cette question est contenue au Livre des crédits 1995-1996 "Renseignements supplémentaires" pages 181 et suivantes.

ÉTUDE DES CRÉDITS 1995-1996

MINISTÈRE DE LA SANTÉ ET DES SERVICES SOCIAUX

QUESTION NO 49

Prévision de référence ayant servi à l'élaboration du Plan stratégique 1995-1996, présenté au Conseil du trésor.

-----  
RÉPONSE NO 49

La réponse à cette question est contenue au Livre des crédits 1995-1996 "Renseignements supplémentaires" pages 181 et suivantes.