Commission parlementaire
des Affaires sociales
pour

L'ÉTUDE DES CRÉDITS 2000-2001

RÉPONSES AUX QUESTIONS GÉNÉRALES ET
PARTICULIÈRES

OFFICE
DES PERSONNES HANDICAPÉES
DU QUÉBEC



Gouvernement du Québec
Ministère de la Santé et des Services sociaux



A11P41

E881

2000/01

QL

P. goov.

Lecture

sun place

ÉTUDE DES CRÉDITS 2000-2001

DEMANDE DE RENSEIGNEMENTS GÉNÉRAUX DE L'OPPOSITION OFFICIELLE

OFFICE DES PERSONNES HANDICAPÉES DU QUÉBEC

TABLE DES MATIÈRES

	<u>Pages</u>
1. Organigramme du Ministère ou de l'organisme en indiquant pour chaque poste le nom et le titre du titulaire.	1 - 2
2. Liste de toutes les publications du Ministère ou de l'organisme (incluant les publications régulières, particulières ou occasionnelles) :	3 - 4
➤ tirage;	
➤ coût;	
➤ distribution;	
➤ imprimeur.	
3. Liste des voyages hors Québec depuis le 1 ^{er} avril 1999 :	5 à 7
➤ endroit et dates du départ et du retour;	
➤ but du voyage;	
➤ personnes rencontrées;	
➤ coût;	
➤ noms des ministres, députés, personnel de cabinet et fonctionnaires concernés (avec leur titre) et autres participants (avec leur titre);	
➤ pour les organismes, noms des dirigeants et fonctionnaires concernés;	
➤ bilan et résultat des rencontres.	
4. Liste des dépenses en publicité et des articles promotionnels :	8 à 12
➤ les sommes dépensées pour l'exercice financier 1999-2000 et les prévisions pour 2000-2001;	
➤ la ventilation des dépenses par type de média;	
➤ les noms des fournisseurs;	
➤ le but visé par chaque dépense.	
5. Liste des sondages effectués durant l'exercice financier 1999-2000 à la demande des ministères, organismes, sociétés, régies et commissions qui s'y rattachent :	13
➤ liste et coût;	
➤ copie des soumissions;	
➤ copie du questionnaire et du résultat.	

6. Liste des études commandées durant l'exercice financier 1999-2000 à la demande du Ministère ou de l'organisme : 14 - 15
- liste et coût;
 - copie des soumissions;
 - copie des études.
7. Liste des contrats, quel que soit le montant, attribués en 1999-2000 spécifiquement à des professionnels ou à des firmes de communication, de recherche ou de relations publiques en indiquant : 16 - 17
- le nom du professionnel ou de la firme;
 - le mandat et le résultat du contrat (rapport ou document final);
 - la durée du contrat;
 - le coût du contrat;
 - le mode d'octroi du contrat (soumission publique, sur invitation ou contrat négocié);
 - dans le cas d'octroi par soumission, fournir le nom des soumissionnaires et le montant des soumissions.
8. Liste des contrats de moins de 25 000 \$ octroyés par le Ministère ou l'organisme en 1999-2000 en indiquant : 18 à 25
- le nom du professionnel ou de la firme;
 - le mandat et le résultat (rapport ou document final);
 - le coût;
 - le mode d'octroi du contrat (soumission publique, sur invitation ou contrat négocié);
 - dans le cas d'octroi par soumission, fournir le nom des soumissionnaires et le montant des soumissions.
9. Liste détaillée des contrats qui, depuis le 1^{er} avril 1999, ont fait l'objet d'un versement supplémentaire par rapport au montant initial, le montant du surplus versé, le montant du contrat initial, les raisons du dépassement et le nom de l'entreprise qui a réalisé le contrat. 26 - 27
10. Le montant, pour l'année 1999-2000, de chacune des dépenses suivantes : 28 - 29
- la photocopie;
 - la télécopie (fax), si identifiable à même les coûts reliés à la téléphonie;
 - la téléphonie cellulaire et coût d'utilisation;
 - les téléavertisseurs;
 - le mobilier de bureau;
 - les fournitures, tels agendas, valises, dictionnaires, calculatrices, stylos ou crayons, boîtes de carton (en identifiant les coûts pour chaque item);
 - distributeurs d'eau de source;
 - le remboursement des frais de transport;
 - le remboursement des frais d'hébergement;
 - le remboursement des frais de repas;
 - le ressourcement ou préparation à la retraite;
 - l'ensemble des dépenses applicables à la participation à des congrès, des colloques et toutes sessions de type perfectionnement ou ressourcement :
 - a) au Québec;
 - b) à l'extérieur du Québec.

11. La liste des véhicules fournis en indiquant pour chacun :

30

- la marque et le modèle du véhicule;
- le coût d'acquisition ou de location et l'année de la transaction;
- les coûts d'entretien des véhicules (réparation);
- les coûts d'utilisation des véhicules (essence, assurances, immatriculation);
- appels d'offres faits en 1999-2000 et les prévisions pour 2000-2001;
- spécifier la source de financement : fonds des équipements roulants ou autres.

12. Le nombre et la répartition du personnel masculin et féminin, des jeunes de moins de 30 ans, des personnes handicapées, anglophones, autochtones et des communautés culturelles (de chaque ministère et pour chacun des organismes relevant de sa compétence) pour chaque catégorie d'emplois (cadres, professionnels, fonctionnaires, etc...) pour 1999-2000 ainsi que les prévisions pour 2000-2001. Pour chaque catégorie, indiquer le pourcentage par rapport à l'effectif total du Ministère ou de l'organisme.

31 à 33

13. Combien de personnes ont bénéficié du programme de départ volontaire et ont été rappelées pour chaque ministère et organisme.

34

14. À chacun des mois de l'exercice budgétaire 1999-2000, pour chaque ministère et organisme et ce, par catégorie d'emplois (cadres, professionnels, fonctionnaires, etc...) :

35 à 38

- a) nombre total de jours de maladie pris par le personnel;
- b) nombre total d'heures de travail supplémentaires réalisées par le personnel et répartition de la rémunération de ces heures supplémentaires (argent, vacances, etc.);
- c) nombre total de jours de vacances pris par le personnel.

15. Concernant les effectifs de chacun des ministères et organismes et ce, pour chacun des exercices budgétaires depuis 1994-1995 :

39 à 55

- a) évolution des effectifs réguliers par catégorie d'emploi (cadres supérieurs et intermédiaires, professionnels, techniciens, personnel de bureau, ouvriers et agents de la paix) et par leur territoire habituel de travail (centre principal de direction et chacune des régions);
- b) évolution du nombre d'employés bénéficiant d'un traitement additionnel en raison de la complexité de la tâche à accomplir;
- c) nombre d'employés bénéficiant d'un traitement supérieur à celui normalement prévu pour la tâche qu'ils ont accomplie;
- d) nombre de postes par catégorie d'emploi et par leur territoire habituel de travail (centre principal de direction et chacune des régions);
- e) niveau des effectifs pour chacune des catégories d'emplois pour chacun des cinq prochains exercices budgétaires;
- f) nombre de personnes (occasionnels, temporaires et contractuels) en indiquant la proportion de ceux qui le sont depuis 5 ans.

16. La liste des baux pour les espaces loués par la SIQ en indiquant pour chacun d'eux : 56 à 58
- l'emplacement de la location;
 - la superficie du local loué;
 - la superficie réellement occupée;
 - la superficie inoccupée;
 - le coût de location au mètre carré;
 - le coût total de ladite location;
 - les coûts d'aménagement réalisés en 1999-2000, la nature des travaux et le ou les bureaux visés;
 - la durée du bail.
17. Mis à part la SIQ, la liste des firmes en 1999-2000 de qui sont loués des espaces en indiquant pour chacune d'elles : 59 - 60
- l'emplacement de la location;
 - la superficie du local loué;
 - la superficie réellement occupée;
 - la superficie inoccupée;
 - le coût de location au mètre carré;
 - le coût total de ladite location;
 - les coûts d'aménagement réalisés en 1999-2000, la nature des travaux et le ou les bureaux visés;
 - la durée du bail.
18. Liste du personnel du Cabinet du ministre en 1999-2000 en indiquant pour chaque individu : 61
- la date de l'entrée en fonction;
 - la date du départ, s'il y a lieu;
 - le titre de la fonction;
 - l'adresse du port d'attache;
 - la classification;
 - le traitement annuel ou, selon le cas, les honoraires versés;
 - le montant total des indemnités de départ versées;
 - la liste du personnel politique, incluant le personnel de soutien, qui fait partie de la fonction publique et de quelle masse salariale il relève;
 - la description de tâches;
 - le montant détaillé des salaires, des honoraires et des contrats donnés par le cabinet pour l'exercice 1999-2000;
 - le nombre total d'employés au cabinet;
 - le nom des employés bénéficiant d'un traitement supérieur à celui normalement prévu pour la fonction occupée.
19. Liste des sommes d'argent versées en 1999-2000 à même le budget discrétionnaire : 62 à 70
- a) de la ministre;
 - b) du Ministère ou de l'organisme, en indiquant :
 - le nom de l'organisme ou de la personne concernée;
 - le montant attribué;
 - le projet visé et le résultat.

20. Liste des crédits périmés, par programme et par élément, pour l'exercice financier 1999-2000.	71 - 72
21. La ventilation détaillée des dépenses afférentes aux transferts obtenus du gouvernement fédéral (préciser le montant reçu) en 1999-2000 dans le cadre des divers programmes à frais partagés; pour chacun de ces programmes, description sommaire du mode de subvention.	73
22. Liste du personnel permanent, contractuel ou occasionnel libéré ou embauché pour les négociations dans la fonction publique, en indiquant : ➤ la masse salariale prévue à cet effet; ➤ le nombre de jours par employés prévus.	74
23. Liste du personnel en disponibilité par catégorie d'emplois (cadres, professionnels, fonctionnaires, etc...) en indiquant : ➤ le poste initial; ➤ le salaire; ➤ le poste actuel, s'il y a lieu; ➤ la date de la mise en disponibilité.	75
24. Liste du personnel hors structure par catégorie d'emplois (cadres, professionnels, fonctionnaires, etc...) rémunéré par le Ministère qui n'occupe aucun poste dans ce Ministère : ➤ nom de la personne; ➤ poste occupé; ➤ salaire; ➤ assignation initiale; ➤ date de l'assignation hors structure; ➤ date de la fin de l'assignation, s'il y a lieu.	76
25. La liste du personnel rémunéré par le Ministère et affecté à des organismes parapublics non gouvernementaux et autres : ➤ assignation initiale; ➤ assignation actuelle; ➤ salaire.	77
26. La liste du personnel rémunéré par des organismes parapublics non gouvernementaux et autres et affecté au Ministère : ➤ assignation initiale; ➤ assignation actuelle; ➤ salaire.	78

27. Liste du personnel par catégorie d'emplois (cadres, professionnels, fonctionnaires) qui reçoit une double rémunération, soit celle rattachée à leur fonction et un revenu d'un régime de retraite du secteur public, parapublic ou des réseaux de la santé et de l'éducation, soit les commissions scolaires, les cégeps, les établissements universitaires, les régies régionales de la santé et les établissements hospitaliers, en indiquant : 79
- salaire de la personne;
 - montant reçu du régime de retraite.
28. Pour chacun des ministères ou organismes publics et parapublics, la liste détaillée du matériel informatique (année d'acquisition, modèle et la somme dépensée). 80 à 86
29. Pour chacun des ministères ou organismes publics et parapublics, le total des frais d'intérêts payés pour l'année 1999-2000 et le montant total des garanties de dettes assumées par le gouvernement. 87
30. Pour chacun des ministères ou organismes publics et parapublics, le nombre d'ETC alloués au projet GIRES ainsi que le total des dépenses encourues et prévues pour ce même projet. 88
31. Pour chacun des ministères ou organismes publics et parapublics, quel est l'impact prévu de l'implantation du projet GIRES sur le nombre d'emplois, une fois le projet complété. 89
32. Pour chacun des ministères ou organismes publics et parapublics, quelles seront les applications de GIRES. 90

ÉTUDE DES CRÉDITS 2000-2001

**DEMANDE DE RENSEIGNEMENTS PARTICULIERS
DE L'OPPOSITION OFFICIELLE**

OFFICE DES PERSONNES HANDICAPÉES DU QUÉBEC

TABLE DES MATIÈRES

	<u>Pages</u>
78. Ventilation détaillée des budgets et des dépenses de l'Office des personnes handicapées du Québec et nombre de postes à temps plein ou équivalant à un temps complet.	91 - 92
79. Ventilation des organismes communautaires bénévoles qui agissent auprès des personnes handicapées et qui ont obtenu des subventions du ministère de la Santé et des Services sociaux, pour l'année 1999-2000, par régions, incluant le montant total de la subvention reçue en 1998-1999 et 1999-2000.	93 à 175
80. Ventilation des organismes communautaires bénévoles qui agissent auprès des personnes handicapées et qui ont obtenu des subventions du Secrétariat à l'action communautaire autonome, pour l'année 1999-2000, par régions.	176 à 179
81. Ventilation des places dans les maisons de répit et dans les foyers d'accueil privés, au 31 mars 2000, par régions et par établissements. Ajouter la comparaison à la situation qui prévalait au 31 mars 1999.	180 à 182
82. Budgets consentis par le gouvernement pour les services dispensés aux personnes handicapées, comparaison avec l'exercice financier 1998-1999, par ministères.	183 - 184
83. Listes d'attente des centres d'hébergement, des centres de réadaptation et des centres de jour, au 31 mars 2000, par régions. Ajouter la comparaison à la situation qui prévalait au 31 mars 1998 et au 31 mars 1999.	185 à 187

84.	Ventilation des places dans les centres d'hébergement publics, dans les centres de réadaptation et dans les centres de jour, au 31 mars 2000, par régions. Ajouter la comparaison avec la situation qui prévalait au 31 mars 1998 et 1999.	188 - 189
85.	Ventilation des places disponibles et le nombre de centres de travail adapté d'embauche soumis (CTA) au 31 mars 2000, par régions. Ajouter la comparaison avec la situation qui prévalait au 31 mars 1998 et 1999.	190 - 191
86.	Pour le programme des centres de travail adapté (CTA), surplus et déficits enregistrés pour l'année 1999-2000 et surplus et déficits accumulés au 31 mars 1999 et au 31 mars 2000.	192 - 193
87.	Liste d'attente pour les programmes d'aide matérielle, par catégories de programme, au 31 mars 1999 et 2000. Budget consenti au 31 mars 2000 et comparaison avec l'exercice financier 1998-1999.	194
88.	Liste des programmes transférés de l'OPHQ à d'autres ministères, incluant la description du programme, le budget alloué au 31 mars 1999 et au 31 mars 2000 ainsi que le ministère où chaque programme a été transféré.	195
89.	Ventilation des places et nombre de plans d'embauche dans les contrats d'intégration au travail (CIT) et durée des contrats au 31 mars 1999 et au 31 mars 2000, par régions. Ajouter la comparaison avec la situation qui prévalait au 31 mars 1998.	196 - 197
90.	Ventilation des budgets consentis pour l'adaptation des lieux de travail en milieu de travail régulier et à domicile.	198 - 199
91.	Nombre de plans d'embauche déposés à l'Office des personnes handicapées, en indiquant le nombre de personnes employées au 31 mars 1999 et au 31 mars 2000. Ajouter la comparaison avec la situation qui prévalait au 31 mars 1998.	200 - 201
92.	Programme de services d'apprentissage aux habitudes de travail du ministère de la Santé et des Services sociaux :	202 - 203
a)	nombre de personnes inscrites au 31 mars 1999 et 2000;	
b)	nombre de personnes en attente d'une place au 31 mars 1998, au 31 mars 1999 et au 31 mars 2000.	

93. Programme d'adaptation de domiciles : 204 - 205
- a) nombre de dossiers en attente au 31 mars 2000;
 - b) durée moyenne des délais d'attente au 31 mars 1998, 1999 et 2000;
 - c) comparaison avec la situation qui prévalait au 31 mars 2000;
 - d) budget consenti et comparaison avec l'exercice financier 1998-1999.
94. Ventilation du budget consenti 1999-2000, par régions, et effectifs du ministère de l'Éducation pour les enfants handicapés en difficulté d'adaptation et d'apprentissage (EHDAA) et comparaison avec l'exercice financier 1998-1999. 206 à 208
95. Programme du transport adapté : 209 à 211
- a) ventilation des budgets au 31 mars 2000, par régions et par organismes de transport adapté;
 - b) comparaison avec la situation qui prévalait au 31 mars 1998 et 1999;
 - c) nombre de personnes en attente de services au 31 mars 1998, au 31 mars 1999 et au 31 mars 2000;
 - d) durée moyenne des délais d'attente, par régions, au 31 mars 1998, 1999 et 2000.
96. a) Ventilation du budget du CAMO au 31 mars 2000 et comparaison avec l'exercice financier 1998-1999. 212
- b) Bilan des principales activités du CAMO en 1999-2000.
 - c) Montant reçu du gouvernement fédéral pour ce programme pour les années 1998-1999 et 1999-2000.
 - d) Liste des subventions accordées par le CAMO.
97. Programme des aides visuelles de la Régie de l'assurance-maladie du Québec : 213-213A
- a) ventilation détaillée du budget du programme au 31 mars 2000;
 - b) nombre de demandes faites pour un support technologique, incluant les cannes blanches;
 - c) nombre de demandes en attente pour ces services au 31 mars 2000;
 - d) comparaison avec la situation qui prévalait au 31 mars 1999.
98. Plan ministériel de désinstitutionnalisation pour les foyers ou les centres de réadaptation : 214 - 215
- a) nombre de lits fermés au 31 mars 2000 en comparaison au 31 mars 1999;
 - b) prévision des fermetures en 2000-2001.

99. Programme d'aides techniques (appareils suppléant à une déficience physique) :

216 à 220

- a) ventilation détaillée du budget du programme au 31 mars 1998, 1999 et 2000;
- b) ventilation du budget alloué uniquement au volet « fauteuils roulants » au 31 mars 1999 et au 31 mars 2000;
- c) détail du nombre de demandes reçues pour ces programmes;
- d) détail du nombre de demandes en attente au 31 mars 2000 et par régions;
- e) comparaison avec la situation qui prévalait au 31 mars 1998 et 1999;
- f) liste des principaux fournisseurs de services (réparation et entretien), ayant un lien contractuel avec la RAMQ pour le volet « fauteuils roulants », au 31 mars 2000;
- g) budget alloué au volet « revalorisation des fauteuils roulants », au 31 mars 2000;
- h) prévision du budget alloué au volet « revalorisation des fauteuils roulants » pour l'année financière 2000-2001;
- i) nombre de demandes reçues pour ce programme;
- j) nombre de demandes en attente au 31 mars 2000 et par régions;
- k) comparaison avec la situation qui prévalait au 31 mars 1999.

100. Programme d'allocation directe :

221 à 227

- a) ventilation détaillée du budget du programme au 31 mars 1999, 1999 et 2000, par régions;
- b) nombre de bénéficiaires du programme au 31 mars 1998, 1999 et 2000;
- c) nombre de demandes en attente de services au 31 mars 1998, 1999 et 2000;
- d) prévision du budget alloué pour 2000-2001, par régions et bilan de la mise en place de ce programme;
- e) nombre de bénéficiaires et d'employés inscrits au service de paie du programme « Chèque emploi-service » à l'institution financière responsable de la gestion de ces paies, au 31 mars 1998, 1999 et 2000.

RÉPONSES AUX QUESTIONS GÉNÉRALES

1. Organigramme du ministère ou de l'organisme en indiquant pour chaque poste le nom et le titre du titulaire.

Organigramme de l'Office des personnes handicapées du Québec

145 ETC

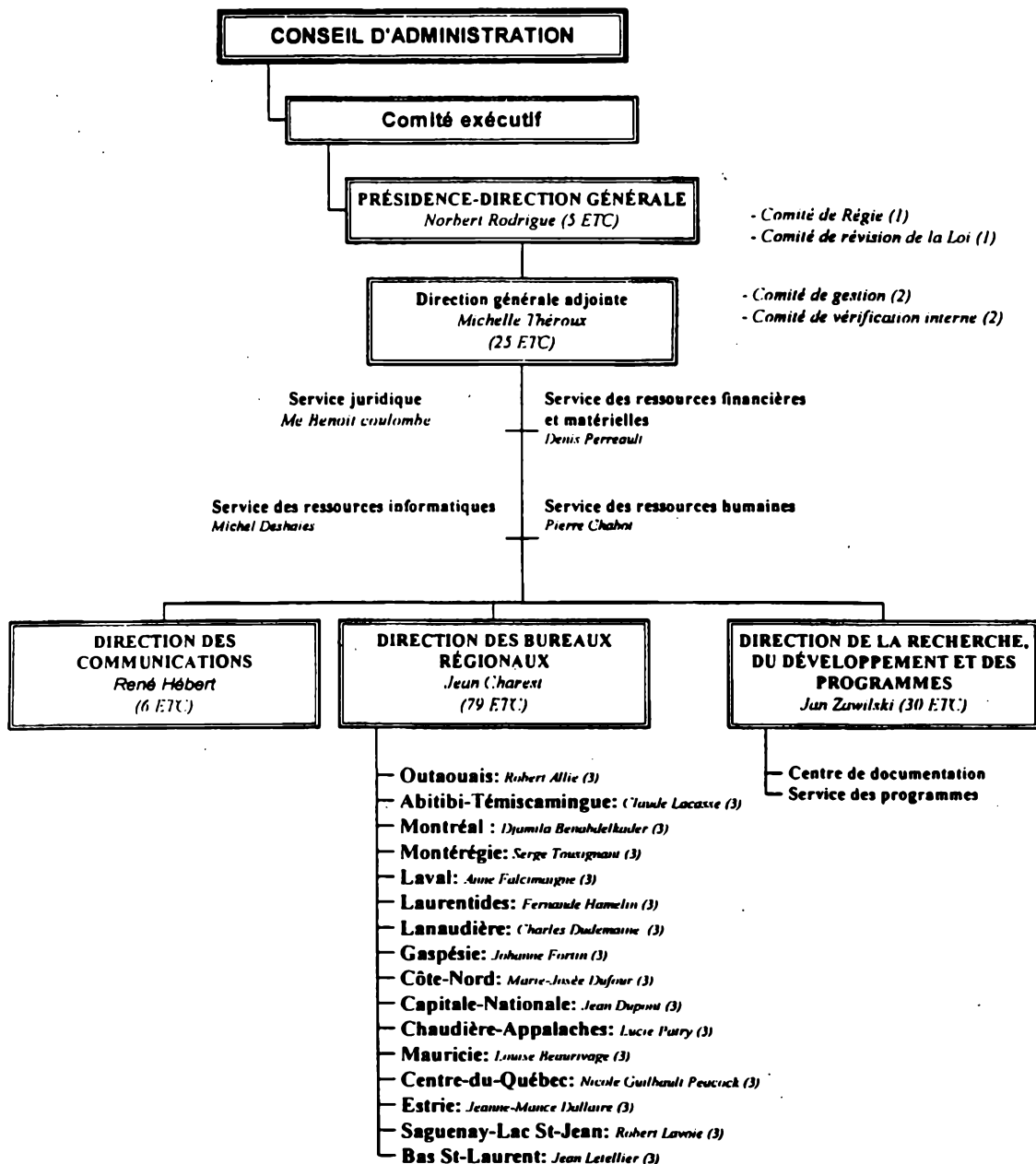

Mars 2000

- (1) Comité interne du Président-directeur général
- (2) Comité interne de la directrice générale adjointe
- (3) Responsable régional

2. Liste de toutes les publications du ministère ou de l'organisme (incluant les publications régulières, particulières ou occasionnelles) :

- tirage ;
- coût ;
- distribution ;
- imprimeur.

2. Liste de toutes les publications du ministère ou de l'organisme (incluant les publications régulières, particulières ou occasionnelles) :

RAPPORT ANNUEL 1998-1999

Tirage : 700
Coût : 2000 \$
Distribution : Milieu associatif, ministres, présidents d'organisme, députés, Publications du Québec, listes de demandes
Imprimeur : Les Publications du Québec
1500 D, rue Jean-Talon Nord
Ste-Foy (Québec) G1N 2E5

STAT FLASH (juin 1999, n° 9 – novembre 1999, n° 10 – décembre 1999, n° 11

Tirage : 1371
Coût : 1008,59 \$
Distribution : Selon une liste mise à jour par la Direction de la recherche, du développement et des programmes
Imprimeur : Commission scolaire Des Chênes

/jb
2000-03-24, 11:14

O:\Secrétariat\DEFENSE.CRE\2000-2001\Liste de toutes les publications du ministère.doc

3. Liste des voyages hors Québec depuis le 1^{er} avril 1999 :

- endroit et dates du départ et du retour ;
- but du voyage ;
- personnes rencontrées ;
- coût ;
- noms des ministres, députés, personnel de cabinet et fonctionnaires concernés (avec leur titre) et autres participants (avec leur titre) ;
- pour les organismes, noms des dirigeants et fonctionnaires concernés ;
- bilan et résultat des rencontres.

**3. LISTE DES VOYAGES HORS QUÉBEC
DEPUIS LE 1^{ER} AVRIL 1999
OFFICE DES PERSONNES HANDICAPÉES DU QUÉBEC**

PARTICIPANT OU PARTICIPANTE	TITRE	BUT DU VOYAGE	PERSONNES RENCONTRÉES	LIEU	DURÉE	COÛT (\$)	BILAN ET RÉSULTAT DES RENCONTRES
Christian Côté	Conseiller spécial auprès du président-directeur général	<p>Invitation officielle à participer au congrès annuel de l'Association internationale de défense des droits des personnes handicapées : GLADNET, dont l'OPHQ est membre. Ce congrès avait lieu au Bureau international du travail (BIT) à Genève.</p> <p>Rencontres d'intervenants gouvernementaux et non gouvernementaux en France, dans le domaine de l'intégration des personnes handicapées à la société.</p>	<p>À Genève : Les congressistes de plusieurs pays dont principalement l'Australie, la Nouvelle-Zélande, le Brésil, la Belgique, la Suisse et la France. Ce congrès portait sur la présence des communications virtuelles en matière d'intégration des personnes handicapées.</p> <p>En France : Pilotées par la Délégation du Québec à Paris, en l'occurrence, monsieur Jean-François Normand, plusieurs personnes ont été rencontrées, dont principalement, la Déléguée générale à l'Emploi et à la Formation, madame Rose-Marie Vab Lerberghe, monsieur Jean-Louis Ségura de l'AGEFIPH (Agir efficacement pour l'insertion professionnelle des personnes handicapées), organisation gérant le Fonds pour l'intégration au travail des personnes handicapées relativement aux quotas d'embauche édictés par la Loi sur l'intégration des personnes handicapées. Différents fonctionnaires des ministères de la Solidarité et de l'Emploi, de même que ceux du ministère de l'Éducation nationale.</p>	Genève et Paris	10 jours : du 26 mai au 3 juin 1999	4 334,80 \$	<p>La partie suisse du voyage a, entre autres, permis de faire connaître l'Office des personnes handicapées du Québec (OPHQ) et l'action gouvernementale québécoise en matière d'intégration des personnes handicapées à la société, notamment en présentant les différentes mesures d'intégration au travail tels les programmes Contrat d'intégration au travail (CIT) et Centre de travail adapté (CTA).</p> <p>Également, de prendre connaissance des autres formules expérimentées dans les autres pays et leur implication dans Internet et les communications modernes, notamment les info routes de l'information.</p> <p>La partie française a permis d'établir des liens de réciprocité en matière de bilans, d'évaluations et de perspectives relativement à l'exercice de la citoyenneté des personnes handicapées.</p>

3. Liste des voyages hors Québec depuis le 1^{er} avril 1999

PARTICIPANT OU PARTICI- PANTE	TITRE	BUT DU VOYAGE	PERSONNES REN- CONTRÉES	LIEU	DURÉE	COÛT (\$)	BILAN ET RÉSULTAT DES RENCONTRES
HÉBERT, Anne	Directrice adjointe à la recherche, à l'évaluation et à la coordination nationale (DRECN)	L'uniformité du braille dans la francophonie est essentielle et c'est pourquoi le Comité québécois de concertation sur le braille s'est donné comme mandat de s'entendre sur une démarche de concertation avec nos partenaires européens et africains. Une mission en France s'organise donc afin de s'entendre sur le mode de fonctionnement de l'instance internationale sur le braille. De plus, cette mission prévoit deux journées et demi de rencontres des membres du Comité provisoire de l'Union francophone des aveugles, des visites à l'Agence de la francophonie, à l'ambassade du Canada ainsi que de la délégation du Québec.	M. Jean-Pierre Lhoëst, président de l'Œuvre nationale des aveugles (Bruxelles)	Paris (France) Union des aveugles de guerre	Du 9 mars au 19 mars 2000	5687,88 \$	1° Consensus sur la signature d'une convention mettant en œuvre une concertation internationale sur la normalisation du braille français.
ST-PIERRE, Annie	Conseillère à l'intervention à la DRECN		M. Roger Cosandey, secrétaire romand de la Fédération suisse des aveugles (Lausanne) M. Jean-Marie Cierco, président de la Commission évolutive du braille français (Paris) M. Imed Eddine Chaker, président de l'Union africaine des aveugles (Tunis) M. Patrick Champetier De Ribes, président de l'Association Valentin Haüy (Paris) M. Henri Chauchat, secrétaire général de l'Association Valentin Haüy (Paris) M. Julien Aimi, président de la Fédération des aveugles et handicapés visuels de France (Paris) M. Thierry Nicole, président de l'Association pour les aveugles et déficients visuels d'Orléans et régions, filiale de la Fédération des aveugles de France				2° Adoption des statuts et règlements de l'Union francophone des aveugles (UFA) et planification de la première assemblée générale de l'UFA au printemps 2001.

/jb

22 mars 2000, 15:30

O:\Secrétariat\DEFENSE.CRE\2000-2001\Voyages hors Québec.doc

4. Liste des dépenses en publicité et des articles promotionnels :

- **sommes dépensées pour l'exercice financier 1999-2000 et les prévisions pour 2000-2001;**
- **ventilation des dépenses par type de média;**
- **nom des fournisseurs;**
- **but visé par chaque dépense**

4. Liste des dépenses en publicité et des articles promotionnels :

1) Achat d'un spectacle des Mecs Comiques pour promouvoir la Semaine québécoise des personnes handicapées (SQPH)

Coût : 4 500 \$

But : Spectacle des Mecs Comiques en vue de la SQPH 2000

Fournisseur : Pierre Gravel international

2) Achat du spectacle des Mecs Comiques (Union des artistes)

Coût : 117,00 \$

But : Utiliser les services du groupe d'artiste les Mecs Comiques.

Fournisseur : Agence Atman

3) Réservation de la salle pour le spectacle des Mecs Comiques (SQPH)

Coût : 550 \$

But : Réserver le Centre culturel de Drummondville pour spectacle des Mecs Comiques.

Fournisseur : La Corporation du Centre culturel de Drummondville

4) Article promotionnel de la SQPH – La Classique internationale OPHQ de tennis en fauteuil roulant

Coût : 1 411,15 \$

But : Achat de T-shirt et broderie remis aux athlètes du Tournoi de tennis

Fournisseur : Gi-Logo

5) Conception de la carte d'affaires, des entêtes de papier à lettres et épinglettes logo du tournoi de tennis

Coût : 880 \$

But : Promouvoir la participation de l'OPHQ à cet événement

Fournisseur : Maxime Jutras

6) Expédition de communiqués de presse

Coût : 150 \$

But : Expédition de message annonçant la position de l'Office concernant diverses thématiques

Fournisseur : Agence CNW inc.

7) Tournage et montage de messages de la présidence en médias adaptés (vidéo LSQ) et Bulletin externe STAT-FLASH

Coût : 330 \$

But : Adapter les informations de l'Office à la clientèle.

Fournisseur : Scorpion Production

8) Travaux reliés à la conception graphique et à l'impression

Coût : 2 043 \$

But : Divers travaux de conception graphique et d'impression (SQPH, logo, tournoi de tennis, affiches, banderoles, etc.)

Fournisseurs : Allard Communications Concept
Enseignes André

9) Travaux reliés à la conception graphique des dépliants de l'Office et des outils de promotion (magnétiques, épinglettes, etc.)

Coût : 10 418,52 \$

But : Réalisation de travaux de conception graphique de véhicules de promotion et de matériel promotionnel

Fournisseurs : Photo Média
Allard Communications Concept
APD communications

10) Photos réalisées pour la promotion de l'Office

Coût : 250 \$

But : Promouvoir et annoncer différentes publicités de l'Office

Fournisseur : Mr. Photo

11) Matériel de promotion de la Direction des communications

Coût : 820 \$

But : Développer un outil de promotion interne pour le personnel de l'Office (INFOPHQ)

Fournisseur : Imprimerie Héon & Nadeau

12) Conception graphique d'illustrations pour la promotion de la SQPH et des dépliants de l'Office

Coût : 1 750 \$

But : Diffusion du thème de la SQPH et de l'image de l'Office dans la promotion par ses dépliants

Fournisseur : Claire Obscure

13) Achat de publicité télévisuelle

Coût : 5 058,82 \$

But : Participation du pdg à l'Émission Y'a plein de soleil à TQS

Fournisseur : Les Productions Guilledou

14) Achats de publicité dans différents médias écrits (revues, journaux)

Coût : 2 709,50 \$

But : Faire la promotion de l'Office dans différents médias écrits

Fournisseurs : Revue Protégez-vous
Le Soleil
Le Nouvelliste
Le Droit de parole
Association des employés du Gouvernement du Québec

15) Achats de publicité lors d'événements sportifs, spectacles, soirées, gala, etc.

Coût : 5 675 \$

But : Acheter de la publicité dans différents événements pour promouvoir l'Office des personnes handicapées

Fournisseurs : Service régional d'interprétariat de Québec;
Danse Axile ;
Association régionale de loisirs de l'Abitibi-Témiscamingue;
Tournoi des vétérans de Drummondville ;
Mouvement personne d'abord de Joliette ;
Centre de parrainage civique de Québec ;
L'Association québécoise des parents d'enfants handicapés visuels ;
Championnat canadien de rugby ;
Tournoi provincial de hockey-cosum;
Tournoi canadien de boccia ;
Regroupement des associations de personnes handicapées de Chaudière-Appalaches

16) Publicité cartes d'affaires et agenda

Coût : 460 \$

But : Acheter de l'espace publicitaire dans différents programmes, agendas, napperons, etc.

Fournisseurs: Association des malentendants du Québec ;
Copies du Pavois ;
L'ordre des audiologistes
Club de l'Amitié de La Sarre

17) Achat de publicité dans un répertoire

Coût : 100 \$

But : Achat d'une publicité dans un répertoire sur l'accessibilité
Fournisseur : Association de personnes handicapées de Kamo

18) Achat d'espace pour kiosque d'informations

Coût : 1 820 \$

But : Promouvoir l'image et les services de l'Office des personnes handicapées du Québec

Fournisseurs : Centre de réadaptation en déficience intellectuelle
Association québécoise pour les troubles d'apprentissage
Ordre des ergothérapeutes

GRAND TOTAL : 39 042.99 \$

PRÉVISIONS BUDÉTAIRES 2000-2001 : 60 000 \$

5. Liste des sondages effectués durant l'exercice financier 1999-2000 à la demande des ministères, organismes, sociétés, régies et commissions qui s'y rattachent :

- liste et coût ;
- copie des soumissions ;
- copie du questionnaire et du résultat.

Aucun sondage n'a été effectué par l'OPHQ en 1999-2000

6. Liste des études commandées durant l'exercice financier
1999-2000 à la demande du ministère ou de
l'organisme :

- liste et coût ;
- copie des soumissions ;
- copie des études.

6. Liste des études commandées durant l'exercice financier 1999-2000 à la demande du ministère ou de l'organisme

Action concertée pour le soutien et la promotion de la recherche sur le travail en mutation

Coût : 15 000 \$

Soumission : N/A. Entente négociée avec le Fonds pour la formation de chercheurs et l'aide à la recherche (FCAR), six ministères et trois autres organismes.

Copie de l'étude à venir.

Évaluation des programmes CIT-SOFI et CTA-SOFI

Coût : 9 975 \$

Soumission : N/A. Contrat négocié avec Sogémap inc.

Rapport final à venir.

Étude de comparabilité des résultats de l'Enquête québécoise sur les limitations d'activités 1998 avec l'Enquête sur les limitations d'activités 1991

Coût : 40 000 \$

Soumission : N/A. Contrat négocié avec l'Institut de la statistique du Québec.

Rapport final à venir.

ST/jb

2000-04-03, 14:09

O:\Secrétariat\DEFENSE.CRE\2000-2001\Liste des études.doc

7. Liste des contrats, quel que soit le montant, attribués en 1999-2000 spécifiquement à des professionnels ou à des firmes de communication, de recherche ou de relations publiques en indiquant :

- le nom du professionnel ou de la firme ;
- le mandat et le résultat du contrat (rapport ou document final) ;
- la durée du contrat ;
- le coût du contrat ;
- le mode d'octroi du contrat (soumission publique, sur invitation ou contrat négocié) ;
- dans le cas d'octroi par soumission, fournir le nom des soumissionnaires et le montant des soumissions.

0110 02 :00 11:59 EP NPBH

1.819 475 8466 a 14186433535

8. Liste des contrats de moins de 25 000 dollars octroyés par le ministère ou l'organisme en 1999-2000 en indiquant :

- le nom du professionnel ou de la firme ;
- le mandat et le résultat (rapport ou document final) ;
- le coût ;
- le mode d'octroi du contrat (soumission publique, sur invitation ou contrat négocié) ;
- dans le cas d'octroi par soumission, fournir le nom des soumissionnaires et le montant des soumissions.

8-CONTRATS DE MOINS DE 25 000 \$
OFFICE DES PERSONNE HANDICAPÉES DU QUÉBEC
DU 1 AVRIL 1999 AU 31 MARS 2000

	NOM DU CONTRACTANT	PLUS BAS SOUSSIONNAIRE	OBJET DU CONTRAT (MANDAT ET RÉSULTAT)	MODE D'OCTROI	COUT
1	Groupe de présentation CORPAV	N/A	Installation de système de micro	négocié	748,00
2	CSDI Mauricie Centre du Québec	N/A	Déchiquetage hebdomadaire de papier confidentiel	négocié	1 208,10
3	Pierre Gravel International	N/A	Spectacle " Les Mecs Comiques "	négocié	4 500,00
4	Agence Alman	N/A	Spectacle " Les Mecs Comiques "	négocié	117,00
5	Commission Scolaire Des Chênes	N/A	Reprographie Stat Flash	négocié	1 008,59
6	Corpo. du Centre Culturel de Drummondville	N/A	Soirée Gala SQPH (location de salle)	négocié	550,00
7	Allard Communication Concept	OUI	Affiche de la SQPH	soumission	485,00
8	Allard Communication Concept	N/A	Logo des communications internes	négocié	135,00
9	Allard Communication Concept	N/A	Publicité pour la revue Protégez-vous	négocié	160,00
10	Allard Communication Concept	N/A	Nouvelle signature de l'OPHQ	négocié	180,00
11	Allard Communication Concept	N/A	Nouvelle signature du gouvernement	négocié	49,00
12	Allard Communication Concept	N/A	Logo du tournoi tennis "La classique intern. OPHQ"	négocié	51,00
13	Allard Communication Concept	OUI	Impression sur T-shirt du tournoi de tennis	soumission	743,00
14	G.I. Logo	OUI	Broderie sur T-shirt	soumission	1 310,00
15	Enseigne André	N/A	Affiches et banderoles	négocié	190,00
16	Maxime Jutras	OUI	Carte d'affaire, lettre, épinglette tournoi de tennis	soumission	880,00
17	Photo média	N/A	Reproduction d'affiche	négocié	660,00
18	Photo média	N/A	Série de dépliants	négocié	2 029,37
19	Evaluation / Personnel / Solution international	N/A	Test d'analyse professionnel	négocié	980,00
20	Ministre des Finances	N/A	Frais afférents à l'acquisition de matériel infor.	négocié	2 900,00
21	Serge Gagnon	N/A	Vérification de la gestion des ressources humaines	négocié	5 000,00
			au CTA Chaînes de travail adapté.		
22	Groupe RCM	N/A	Récupération de papier	négocié	190,00
23	Récupération Centre du Québec	N/A	Déchiquetage de papier	négocié	168,00

	NOM DU CONTRACTANT	PLUS BAS SOUMISSIONNAIRE	OBJET DU CONTRAT (MANDAT ET RÉSULTAT)	MODE D'OCTROI	COÛT
24	Le Fichier des occasionnels	N/A	Mise à jour du fichier	négocié	341,00
25	Boutique de photo Drummond	N/A	Finition de photo	négocié	16,11
26	Conctact Visuel	N/A	Transfert vhs	négocié	76,30
27	Steamatic	N/A	Nettoyage	négocié	916,50
28	Steamatic	N/A	Nettoyage	négocié	1 224,50
29	Service d'entretien d'équipement bureautique	N/A	Entretien d'équipement bureautique	négocié	2 026,72
30	Copie Express Drummond	N/A	Copies couleur sur carton	négocié	124,95
31	Les Productions de l'Imprimure	N/A	Vœux des fêtes	négocié	525,00
32	Les Productions de l'Imprimure	N/A	Carton " Votre véhicule est stationné "	négocié	695,00
33	Institut Nazareth et Louis Braille	N/A	Impression en braille de Vœux de Noël	négocié	314,60
34	Institut Nazareth et Louis Braille	N/A	Formation sur Duxbury	négocié	707,00
35	Comité consultatif de la gestion du personnel	N/A	Système informatisé du CCGP	négocié	3 000,00
36	Dir. générale des services informatiques	N/A	Fournir des services informatiques	négocié	9 575,00
37	CGI conseiller en gestion et en informatique	N/A	Fiche d'employé, avis de congé, état de dépôt	négocié	173,29
38	Coba	N/A	Soutien technique, gestion documentaire	négocié	1 260,00
39	Visard Solution inc.	N/A	Entretien informatique	négocié	560,00
40	Multi-énergie Best inc.	N/A	Entretien électrique et réseau	négocié	2 842,00
41	Multi Liens (SNC)	N/A	Modifications et hébergement du site Web et du site internet	négocié	7 244,50
42	Multihexa	N/A	Consultation en formation	négocié	910,00
43	Technologie Multipartn'r	N/A	Consultation en formation	négocié	4 760,00
44	C.E.G.E.P. de la Gaspésie et des Iles	N/A	Formation	négocié	325,00
45	Camelot Info	N/A	Formation Netware	négocié	254,98
46	Les services Conseils Hardy inc.	N/A	Formation	négocié	302,60

	NOM DU CONTRACTANT	PLUS BAS SOUMISSIONNAIRE	OBJET DU CONTRAT (MANDAT ET RÉSULTAT)	MODE D'OCTROI	COUT
47	Commission Scolaire Rouyn Noranda	N/A	Formation	négocié	655,00
48	Cogeco Cable Canada	N/A	Connexion Modem et Internet	négocié	6 418,80
49	Cablevision	N/A	Connexion Modem et Internet	négocié	769,45
50	Drummond informatique	N/A	Entretien des systèmes informatiques	négocié	5 805,70
51	Drummond Info Plus	N/A	Entretien des systèmes informatiques	négocié	6 149,70
52	Direction des acquisitions	N/A	Frais administratifs reliés aux acquisitions	négocié	6 719,69
53	Louis Morissette	N/A	Expertise psychiatrique	négocié	400,00
54	Groupe Santé Médisys inc.	N/A	Expertise psychiatrique	négocié	1 570,00
55	Jacques Garant	N/A	Expertise psychiatrique	négocié	350,00
56	Céline Massé	N/A	Accompagnement au travail d'une pers. handicapée	négocié	671,65
57	Raymonde Binet	N/A	Accompagnement au travail d'une pers. handicapée	négocié	100,00
58	Ergothérapie Centre du Québec	N/A	Ergothérapie en milieu de travail	négocié	247,50
59	Les Consultants Longpré et associés inc.	N/A	Service d'aide confidentiel (SAC)	négocié	7 125,00
60	Société de Mathématiques Appliqués inc.	N/A	Formation à Vixit	négocié	200,00
61	Pierre Donais et Associés inc.	N/A	Formation en relation de presse	négocié	172,89
62	Fol Écrit	N/A	Formation en français	négocié	160,00
63	Société québécoise d'évaluation de prog.	N/A	Formation en analyse de données qualitatives	négocié	70,00
64	Conseil du Trésor en Fidéicommiss	N/A	Activité de développement	négocié	1 324,00
65	Cuisi-meubles	OUI	Diver travaux de réparation sur mobilier	soumission	884,00
66	Serrurier Déziel	OUI	Installation de serrures numériques	soumission	1 256,00
67	Receveur Générale du Canada	N/A	Formation en statistique	négocié	175,00
68	SAS Institut du Canada inc.	N/A	Formation web	négocié	390,00
69	ENAP	N/A	Formation-cadres	négocié	2 082,50
70	Acti com.	N/A	Formation en français	négocié	350,00
71	Gestion Lysimaque	N/A	Animation sur les orientations de l'OPHQ	négocié	1 500,00
72	Communication Point Virgule	N/A	Démarche de planification stratégique et de Comm.	négocié	6 800,00
73	Mr. Photo	N/A	Portrait en studio	négocié	250,00
74	CNW Québec inc.	N/A	Transmission de communiqués	négocié	75,87

	NOM DU CONTRACTANT	PLUS BAS SOUMISSIONNAIRE	OBJET DU CONTRAT (MANDAT ET RÉSULTAT)	MODE D'OCTROI	COUT
75	Imprimerie Héon et Nadeau	N/A	Entête INFOPHQ	négocié	820,00
76	Imprimerie Héon et Nadeau	N/A	Cartons " Veuillez me faire parvenir "	négocié	320,00
77	Claire Obscure	N/A	Illustration dépliant OPHQ	négocié	1 250,00
78	Claire Obscure	N/A	Illustration SQPH	négocié	500,00
79	Regroupement des Aveugles et Amblyope du Montréal Métropolitain	N/A	Traduction du noir au braille	négocié	3 954,62
80	Service d'interprétation visuel et tactile	N/A	Service d'interprétariat	négocié	5 080,00
81	Service Régional d' interprétariat de Québec	N/A	Service d'interprétariat	négocié	4 220,71
82	Serv. Régio. d' interprétariat de Lanaudière	N/A	Service d'interprétariat	négocié	390,00
83	Service d'interprétation pour pers. sourde	N/A	Service d'interprétariat	négocié	241,00
84	Braille Jymico	N/A	Traduction du noir au braille	négocié	3 855,70
85	Christie Cox	N/A	Traduction	négocié	50,00
86	Scorpion Production	N/A	Tournage et montage message de M. Rodrigue	négocié	90,00
87	Scorpion Production	N/A	Montage vidéo de Slat Flash	négocié	240,00
88	Service d'intégration au travail	N/A	Impres. de la page couvert. des milieux de vie substi.	négocié	145,00
89	Fonds pour la formation des chercheurs et l'aide à la recherche	N/A	Participation à l'action concertée sur le travail (rapports de recherche à venir)	négocié	15 000,00
91	Sogémap	N/A	Éval. proj. CIT et CTA-SOFI (rapport final à venir)	négocié	9 975,00
92	Les Publications du Québec	N/A	Rapport annuel	négocié	2 000,00
93	APD Communication	OUI	Epinglette	soumission	1 379,15
94	Dupuis décoration	N/A	Réaménagement d'espaces à bureau	négocié	3 822,00
95	Les Productions Guilledou	N/A	Participation à l'émission Y'a plein D'soleil	négocié	5 058,82
96	Lyonnais Transport	OUI	Transport de boîtes	soumission	1 970,00
97	Lyonnais Transport	N/A	Aménagement	négocié	2 825,00
98	Blitz 24 inc.	N/A	Envoi d'invitation	négocié	38,00
99	Équipement de dessin technique	N/A	Plastification de documents	négocié	82,00
100	Ass. qué. régio. loisirs pour pers. hand.	N/A	Envoi d'invitation	négocié	50,81
101	Dialangue	N/A	Traduction en anglais d'un document	négocié	1 120,00

	NOM DU CONTRACTANT	PLUS BAS SOUMISSIONNAIRE	OBJET DU CONTRAT (MANDAT ET RÉSULTAT)	MODE D'OCTROI	COÛT
102	Christine Côté	N/A	Traduction anglaise	négocié	50,00
103	Revue Protégez-vous	N/A	Publicité	négocié	900,00
104	Service régional d'interprétariat Québec	N/A	Programme souvenir	négocié	75,00
105	Ass. des malentendants du québec	N/A	Cartes d'affaires	négocié	60,00
106	Le Soleil	N/A	Publicité bur. rég. Foire de l'emploi	négocié	318,25
107	Association des pers. hand de Kamo	N/A	Commandite du répertoire des lieux accessibles	négocié	100,00
108	Les Copies du Pavois	N/A	Publicité dans l'agenda 2000	négocié	100,00
109	Danse Axile	N/A	Publicité pour le spectacle	négocié	500,00
110	Ass. rég. loisirs de l'Abitibi-Témiscamingue	N/A	Publicité	négocié	500,00
111	Ordre des audiologistes	N/A	Carte d'affaires	négocié	50,00
112	Tournoi des vétérans	N/A	Publicité lors du tournoi	négocié	250,00
113	Le Nouvelliste	N/A	Achat de publicité	négocié	303,75
114	Mouvement Personne D'abord de Joliette	N/A	Publicité (banderolle, programme de soirée)	négocié	500,00
115	Centre de Parrainage civique de Québec	N/A	Commandite de la campagne de financement	négocié	200,00
116	AQPEVH	N/A	Publicité dans le cahier souvenir	négocié	150,00
117	Droit de parole	N/A	Publicité carte d'affaires	négocié	52,50
118	Championnat de rugby	N/A	Publicité pour le tournoi	négocié	500,00
119	Tournoi provincial de hockey-cosum	N/A	Publicité pour le tournoi	négocié	500,00
120	Club de l'amitié des handicapées	N/A	Napperon, cartes d'affaires	négocié	250,00
121	Tournoi de boccia	N/A	Bannière, médias, affiches	négocié	1 000,00
122	Regroupement des Ass. de Pers. Hand.	N/A	Gala	négocié	1 500,00
	Chaudières Appalaches				
123	Alain Desruisseaux	N/A	Relation de presse pour la SQPH	négocié	3 000,00
124	Allard Communication Concept	OUI	Impression de magnétiques SQPH	soumission	6 350,00
125	Association des employés du gouv. Québec	N/A	Publicité dans les journaux et revues	négocié	1 135,00
126	Communication Point Virgule	N/A	Animation sur les orientations de l'OPHQ	négocié	800,00
				TOTAL	198 712,17

REP 05 '00 11:18 FR OPHQ

1 619 475 8466 A 14196433236

02/02

LISTE DES SOUMISSIONS

# RÉFÉRENCE	NOM DES SOUMISSIONNAIRES	MONTANT
# 7	1- Allard Communication Concept	485,00 \$
	2- Plein la Vue	523,00 \$
# 13	1- Allard Communication Concept	743,00 \$
	2- G.I. Logo	823,00 \$
# 14	1- Allard Communication Concept	1 695,00 \$
	2- Publicité des Cantons	1 350,00 \$
	3- G.I. Logo	1 310,00 \$
# 16	1- Allard Communication Concept	
	- Infographie	50,00\$/ hre.
	- Épreuve noir et blanc	1,00 \$
	- Épreuve couleur 8 1/2 x 11	12,00 \$
	- Épreuve couleur 11 x 12	18,00 \$
	2- Maxime Jutras	
	- Infographie	30,00\$/ hre.
	- Épreuve noir et blanc	5,00 \$
	- Épreuve couleur 8 1/2 x 11	10,00 \$
	- Épreuve couleur 11 x 12	12,00 \$
# 65	1- Cuisi-meubles	883,88 \$
	2- Ébinisterie Jules Simard	1 233,47 \$
# 66	1- Serrurier Déziel inc.	1 256,36 \$
	2- Serrurier de l'Étoile	524,49 \$
	Soumissionné sans l'équipement (non-conforme)	
# 93	1- APD Communication	1 379,15 \$
	2- C. Lamon et Fils Ltée.	1 740,00 \$

# 96	1- St-Joseph Transport	
	- 2 hommes Drummondville	50,00\$/ hre.
	- 2 hommes extérieur	56,50\$/ hre.
	2- Déménagement Drummond	
	- 2 hommes Drummondville	60,00\$/ hre.
	- 2 hommes extérieur	65,00\$/ hre.
	3- Lyonnais Transport	
	- 2 hommes Drummondville	40,00\$/ hre.
	- 2 hommes extérieur	65,00\$/ hre.
# 124	1- Publicité des cantons	15 500,00 \$
	2- Photo Média	7 252,00 \$
	3- Allard Communication Concept	6 350,00 \$

9. Liste détaillée des contrats qui, depuis le 1er avril 1999, ont fait l'objet d'un versement supplémentaire par rapport au montant initial, le montant du surplus versé, le montant du contrat initial, les raisons du dépassement et le nom de l'entreprise qui a réalisé le contrat.

**9-CONTRAT DE SERVICES
VERSEMENT SUPPLÉMENTAIRE
DU 1 AVRIL 1999 AU 31 MARS 2000**

NOM DU CONTRACTANT	OBJET DU CONTRAT	RAISON DU DEPASSEMENT	MONTANT INITIAL	SURPLUS VERSÉ (\$)
Allard Communication Concept	Affiche SQPH	Demande de travail supplémentaire	485,00 \$	50,00 \$
G.I. Logo	Broderie sur T-shirt du tournoi de tennis	Demande de travail supplémentaire	1 310,00 \$	101,15 \$
Allard Communication Concept	Impression de magnétique SQPH	Demande de travail supplémentaire	6 350,00 \$	100,00 \$

10. Le montant, pour l'année 1999-2000, de chacune des dépenses suivantes

- la photocopie ;
- la télécopie (fax), si identifiable à même les coûts reliés à la téléphonie ;
- la téléphonie cellulaire et le coût d'utilisation ;
- les téléavertisseurs ;
- le mobilier de bureau ;
- les fournitures, tels agendas, valises, dictionnaires, calculatrices, stylos ou crayons, boîtes de carton (en identifiant les coûts pour chaque item) ;
- les distributeurs d'eau de source ;
- le remboursement des frais de transport ;
- le remboursement des frais d'hébergement ;
- le remboursement des frais de repas ;
- le ressourcement ou préparation à la retraite ;
- l'ensemble des dépenses applicables à la participation à des congrès, des colloques et toute session de type perfectionnement ou ressourcement :
 - a) au Québec ;
 - b) à l'extérieur du Québec.

QUESTION 10 – DÉPENSES DIVERSES 1999-2000

OFFICE DES PERSONNES HANDICAPÉES DU QUÉBEC

MONTANT (\$) DE LA DÉPENSE AU 29 FÉVRIER 2000		
CATÉGORIE		1999-2000
1.	Photocopie	32 508,28
2.	Télécopie	8 274,88
3.	Téléphonie cellulaire	8 364,80
4.	Téléavertisseurs	127,80
5.	Mobilier de bureau	19 526,97
6.	Fournitures, valises, stylos ou crayons, boîtes de carton et papier pour photocopieur	35 763,36
7.	Agendas	788,95
8.	Dictionnaires	383,60
9.	Calculatrices	227,50
10.	Distributeurs d'eau de source	2 650,38
11.	Remboursement des frais de transport	110 514,76
12.	Remboursement des frais d'hébergement et de repas	72 907,61
13.	Ressourcement ou préparation à la retraite	0,00
14.	Congrès, colloques, perfectionnement ou ressourcement	
	a) au Québec	37 645,50
	b) à l'extérieur du Québec	4 334,80
TOTAL		334 019,19

11. La liste de tous les véhicules fournis en indiquant pour chacun :

- la marque et le modèle du véhicule ;
- le coût d'acquisition ou de location et l'année de la transaction ;
- les coûts d'entretien des véhicules (réparation) ;
- les coûts d'utilisation des véhicules (essence, assurances, immatriculation) ;
- les appels d'offres faits en 1999-2000 et les prévisions pour 2000-2001 ;
- spécifier la source de financement : fonds des équipements roulants ou autres.

L'Office n'a fourni aucun véhicule en 1999-2000 et ne prévoit pas en fournir en 2000-2001.

12. Le nombre et la répartition du personnel masculin et féminin, des jeunes de moins de 30 ans, des personnes handicapées, anglophones, autochtones et des communautés culturelles (de chaque ministère et pour chacun des organismes relevant de sa compétence) pour chaque catégorie d'emplois (cadres, professionnels, fonctionnaires, etc...) pour 1999-2000 ainsi que les prévisions pour 2000-2001. Pour chaque catégorie, indiquer le pourcentage par rapport à l'effectif total du ministère ou de l'organisme.

RÉPARTITION DU PERSONNEL PAR CATÉGORIE D'EMPLOI

12. (page 1 de 2)

1999-2000	PERSONNEL D'ENCADREMENT			PERSONNEL PROFESSIONNEL			PERSONNEL FONCTIONNAIRE			SOUS-TOTAL		GRAND TOTAL
	H	F	TOTAL	H	F	TOTAL	H	F	TOTAL	H	F	
Personnel régulier	4+1 HC(3,3%) 1 PH 1 A	1 (0,7%)	6 (4,0%) 1 PH 1 A	31(20,5%) 4 PH 1 A	24 (15,9%) 1 PH 4 CC	55(36,4%) 5 PH 4 CC 1 A	10 (6,6%) 3 PH 1 J	44 (29,1%) 4 PH 1 CC	54(35,8%) 7 PH 1 CC 1 J	46 (30,5%) 8 PH 1 J 2 A	69 (45,7%) 5 PH 5 CC	115 (76,2%) 13 PH 5 CC 1 J 2 A
Personnel occasion.	0	0	0	3 (2,0%) 1 PH	8 (5,3%) 1 PH	11 (7,3%) 2 PH	1 (0,7%)	24 (15,9%) 4 PH 1 CC 1 J	25(16,6%) 4 PH 1 CC 1 J	4 (2,6%) 1 PH	32 (21,2%) 5 PH 1 CC 1 J	36 (23,8%) 6 PH 1 CC 1 J
TOTAL Régulier - occasion.	5 (3,3%) 1 PH 1 A	1 (0,7%)	6 (4,0%) 1 PH 1 A	34(22,5%) 5 PH 1 A	32 (21,2%) 2 PH 4 CC	66(43,7%) 7 PH 4 CC 1 A	11 (7,3%) 3 PH 1 J	68 (45,0%) 8 PH 2 CC 1 J	79(52,3%) 11 PH 2 CC 2 J	50 (33,1%) 9 PH 1 J 2 A	101 (66,9%) 10 PH 6 CC 1 J	151 19 PH (12,6%) 6 CC (4,0%) 2 J (1,3%) 2 A (1,3%)

TOTAL EFFECTIFS (réguliers et occasionnels) AUTORISÉS : 145 ETC - TOTAL DES EFFECTIFS EN PLACE : 151 personnes

PRÉVISIONS 2000-2001	PERSONNEL D'ENCADREMENT			PERSONNEL PROFESSIONNEL			PERSONNEL FONCTIONNAIRE			SOUS-TOTAL		GRAND TOTAL
	H	F	TOTAL	H	F	TOTAL	H	F	TOTAL	H	F	
Personnel régulier	4+1 HC(3,3%) 1 PH 1 A	1 (0,7%)	6 (4,0%) 1 PH 1 A	31(20,5%) 4 PH 1 A	24 (15,9%) 1 PH 4 CC	55(36,4%) 5 PH 4 CC 1 A	10 (6,6%) 3 PH 1 J	44 (29,1%) 4 PH 1 CC	54(35,8%) 7 PH 1 CC 1 J	46 (30,5%) 8 PH 1 J 2 A	69 (45,7%) 5 PH 5 CC	115 (76,2%) 13 PH 5 CC 1 J 2 A
Personnel occasion.	0	0	0	3 (2,0%) 1 PH	8 (5,3%) 1 PH	11 (7,3%) 2 PH	1 (0,7%)	24 (15,9%) 4 PH 1 CC 1 J	25(16,6%) 4 PH 1 CC 1 J	4 (2,6%) 1 PH	32 (21,2%) 5 PH 1 CC 1 J	36 (23,8%) 6 PH 1 CC 1 J
TOTAL Régulier - occasion.	5 (3,3%) 1 PH 1 A	1 (0,7%)	6 (4,0%) 1 PH 1 A	34(22,5%) 5 PH 1 A	32 (21,2%) 2 PH 4 CC	66(43,7%) 7 PH 4 CC 1 A	11 (7,3%) 3 PH 1 J	68 (45,0%) 8 PH 2 CC 1 J	79(52,3%) 11 PH 2 CC 2 J	50 (33,1%) 9 PH 1 J 2 A	101 (66,9%) 10 PH 6 CC 1 J	151 19 PH (12,6%) 6 CC (4,0%) 2 J (1,3%) 2 A (1,3%)

TOTAL EFFECTIFS (réguliers et occasionnels) AUTORISÉS : 145 ETC - TOTAL DES EFFECTIFS EN PLACE : 151 personnes

HC : hors cadre- H : homme- F : femme- PH : personne handicapée- CC : communauté culturelle- A : anglophone- J : jeune

**TABLEAU COMPARATIF DE LA REPRÉSENTATION DES GROUPES-CIBLES
PAR RAPPORT AU NOMBRE TOTAL D'EFFECTIFS (PERSONNES EN PLACE)**

	1999-2000	Prévisions 2000-2001
HOMMES	50 - 33,1 %	50 - 33,1 %
FEMMES	101 - 66,9 %	101 - 66,9 %
PERSONNES EN PLACE	151 - 100 %	151 - 100 %
PERSONNES HANDICAPÉES	19 - 12,6 %	19 - 12,6 %
COMMUNAUTÉS CULTURELLES	6 - 4,0 %	6 - 4,0 %
ANGLOPHONES	2 - 1,3 %	2 - 1,3 %
JEUNES	2 - 1,3 %	2 - 1,3 %
AUTOCHTONES	0 - 0 %	0 - 0 %

JM 14 mars 2000

(o:\14120302\2000-2001\question-12.2.doc)

13. Combien de personnes ont bénéficié du programme de départ volontaire et ont été rappelées pour chaque ministère et organisme.

Aucune personne

14. À chacun des mois de l'exercice budgétaire (1999-2000) pour chaque ministère et organisme et ce, par catégorie d'emplois (cadres, professionnels, fonctionnaires, etc.) :
- a) Nombre total de jours de maladie pris par le personnel;
 - b) Nombre total d'heures de travail supplémentaires réalisées par le personnel et la répartition de la rémunération de ces heures supplémentaires (argent, vacances, etc.);
 - c) Nombre total de jours de vacances pris par le personnel.

JOURS DE MALADIE PRIS PAR LE PERSONNEL 1999 - 2000													
CATÉGORIE D'EMPLOI	Avril	Mai	Juin	Juillet	Août	Sept.	Octobre	Nov.	Décembre	Janvier	Février	Mars	TOTAL
PERSONNEL D'ENCADREMENT (CADRES ET HORS CADRE)	--	--	--	--	--	1,0	--	--	--	--	--	--	1,0
PROFESSIONNEL	39,0	32,5	15,0	13,5	14,5	23,0	56,5	45,5	48,5	51,0	35,5	N/D	374,5
FONCTIONNAIRE	61,5	58,5	39,0	37,0	24,0	34,5	42,5	58,5	33,0	47,0	57,0	N/D	492,5
TOTAUX MENSUELS	100,5	91,0	54,0	50,5	38,5	58,5	99,0	104,0	81,5	98,0	92,5	N/D	868,0



HEURES SUPPLÉMENTAIRES RÉALISÉES PAR LE PERSONNEL 1999 - 2000

CATÉGORIE D'EMPLOI : PROFESSIONNEL

	Avril	Mai	Juin	Juillet	Août	Sept.	Octobre	Novembre	Déc.	Janvier	Février	Mars	TOTAL
NOMBRE D'HEURES SUPPLÉMENTAIRES RÉALISÉES	212,32	286,01	190,16	46,32	49,54	180,88	263,98	268,01	177,19	105,58	32,50	N/D	1812,49
NOMBRE D'HEURES SUPPLÉMENTAIRES COMPENSÉES	185,52	269,01	166,41	14,08	39,13	160,13	261,73	228,11	144,07	105,58	32,50	N/D	1606,27
NOMBRE D'HEURES SUPPLÉMENTAIRES PAYÉES (EN HEURE)	26,80	17,00	23,75	32,24	10,41	20,75	2,25	39,90	33,12	0,00	0,00	N/D	206,22
HEURES SUPPLÉMENTAIRES PAYÉES (\$)	803,59	545,42	760,49	1030,98	333,56	613,44	71,69	1271,23	1055,21	0,00	0,00	N/D	6485,61 \$

CATÉGORIE D'EMPLOI : FONCTIONNAIRE

NOMBRE D'HEURES SUPPLÉMENTAIRES RÉALISÉES	107,49	133,87	107,03	132,56	5,41	83,56	83,73	138,87	28,48	46,50	19,24	N/D	886,74
NOMBRE D'HEURES SUPPLÉMENTAIRES COMPENSÉES	99,99	108,44	50,03	100,82	3,16	74,38	63,73	127,34	28,48	40,50	19,24	N/D	716,11
NOMBRE D'HEURES SUPPLÉMENTAIRES PAYÉES (EN HEURE)	7,50	25,43	57,00	31,74	2,25	9,18	20,00	11,53	0,00	6,00	0,00	N/D	170,63
HEURES SUPPLÉMENTAIRES PAYÉES (\$)	245,09	788,38	1806,61	1022,25	70,34	275,97	571,61	361,28	0,00	200,10	0,00	N/D	5341,63 \$

14. c)

JOURS DE VACANCES PRIS PAR LE PERSONNEL 1999 - 2000													
CATÉGORIE D'EMPLOI	Avril	Mai	Juin	Juillet	Août	Septembre	Octobre	Novembre	Décembre	Janvier	Février	Mars	TOTAL
PERSONNEL D'ENCADREMENT (CADRES ET HORS CADRE)	0,0	13,0	32,0	43,5	66,0	4,0	4,5	6,0	8,0	6,0	0,0	1,0	184,0
PROFESSIONNEL	20,5	23,0	41,0	392,0	462,0	42,5	44,0	14,0	48,0	20,0	6,5	3,0	1116,5
FONCTIONNAIRE	33,5	40,5	90,0	402,5	549,5	53,5	26,5	12,5	68,0	75,5	33,0	8,0	1393,0
TOTAUX MENSUELS	54,0	76,5	163,0	838,0	1077,5	100,0	75,0	32,5	124,0	101,5	39,5	12,0	2693,5

LC/jm (2000-03-15)

o:\14120302\2000-2001\question-14c.doc

15. Concernant les effectifs de chacun des ministères et organismes et ce, pour chacun des exercices budgétaires depuis 1994-1995 :

- a) Évolution des effectifs réguliers par catégorie d'emplois (cadres supérieurs et intermédiaires, professionnels, techniciens, personnel de bureau, ouvriers et agents de la paix) et par leur territoire habituel de travail (centre principal de direction et chacune des régions);
- b) Évolution du nombre d'employés bénéficiant d'un traitement additionnel en raison de la complexité de la tâche à accomplir;
- c) Nombre d'employés bénéficiant d'un traitement supérieur à celui normalement prévu pour la tâche qu'ils ont accomplie;
- d) Nombre de postes par catégorie d'emplois et par leur territoire habituel de travail (centre principal de direction et chacune des régions);
- e) Niveau des effectifs pour chacune des catégories d'emplois pour chacun des cinq prochains exercices budgétaires;
- f) Nombre de personnes occasionnelles, temporaires et contractuelles en indiquant la proportion de ceux qui le sont depuis 5 ans.

EFFECTIFS RÉGULIERS (ETC) PAR CATÉGORIE D'EMPLOI ET PAR TERRITOIRE DE TRAVAIL 1994-1995**DIRECTIONS****SIÈGE SOCIAL**

PRÉSIDENTE-DIRECTION GÉNÉRALE (PDG)

DIRECTION GÉNÉRALE ADJOINTE ET SER. JUR. (DGA)

DIRECTION DES COMMUNICATIONS

DIRECTION DE L'ADMINISTRATION (DA)

DIRECTION DU DÉVELOPPEMENT

DIRECTIONS RÉGIONALES

RÉGIONS:

RIMOUSKI

CHICOUTIMI

BAIE-COMEAU

GASPÉ

CHAUDIÈRES-APPALACHES

QUÉBEC

TROIS-RIVIÈRES

DRUMMONDVILLE

SHERBROOKE

MONTRÉAL

LAVAL

LONGUEUIL

JOLIETTE

ST-JÉRÔME

HULL

ROUYN

SIÈGE SOCIAL - TOTAL**RÉGIONS - TOTAL****SIÈGE SOCIAL / RÉGIONS - GRAND TOTAL**

HORS CADRE	CADRE SUP.	CADRE INT.	PROFESSIONNEL	TECHNICIENS	PERS. BUREAU	TOTAL
1			1		2	4
	1		4		3	8
	1		4	2	4	11
	1		8	10	20,5	39,5
	1		13,5	0,8	4,5	19,8
	2				1	3
HORS CADRE	CADRE SUP.	CADRE INT.	PROFESSIONNEL	TECHNICIENS	PERS. BUREAU	TOTAL
			2	1	1	4
			2	1	1	4
			2		1	3
			2		1	3
	1		7	1	2	11
			2		1	3
			2		1	3
	1		7	1	3	12
			4	1	1	6
			5	1	2	8
			2		1	3
			2		1	3
1	6	0	30,5	12,8	35	85,3
0	2	0	39	6	16	63
1	8	0	69,5	18,8	51	148,3

EFFECTIFS RÉGULIERS (ETC) PAR CATÉGORIE D'EMPLOI ET PAR TERRITOIRE DE TRAVAIL 1995-1996

DIRECTIONS

SIÈGE SOCIAL

PRÉSIDENTE-DIRECTION GÉNÉRALE (PDG)

DIRECTION GÉNÉRALE ADJOINTE ET SER. JUR. (DGA)

DIRECTION DES COMMUNICATIONS

DIRECTION DE L'ADMINISTRATION (DA)

DIRECTION DU DÉVELOPPEMENT

DIRECTIONS RÉGIONALES

RÉGIONS:

RIMOUSKI

CHICOUTIMI

BAIE-COMEAU

GASPÉ

CHAUDIÈRES-APPALACHES

QUÉBEC

TROIS-RIVIÈRES

DRUMMONDVILLE

SHERBROOKE

MONTRÉAL

LAVAL

LONGUEUIL

JOLIETTE

ST-JÉRÔME

HULL

ROUYN

SIÈGE SOCIAL - TOTAL

RÉGIONS - TOTAL

SIÈGE SOCIAL / RÉGIONS - GRAND TOTAL

HORS CADRE	CADRE SUP.	CADRE INT.	PROFESSIONNEL	TECHNICIENS	PERS. BUREAU	TOTAL
1			1		2	4
	1		7		3	11
	1		4	2	4	11
	1		8	10	20,5	39,5
	1		13,5	1,8	4,5	20,8
	2				1	3
HORS CADRE	CADRE SUP.	CADRE INT.	PROFESSIONNEL	TECHNICIENS	PERS. BUREAU	TOTAL
			2	1	1	4
			2	1	1	4
			2		1	3
			1,9		1	2,9
	1		7	1	2	11
			2		1	3
			2		1	3
	1		5,8	1	3	10,8
			4	1	1	6
			5	1	1,5	7,5
			2		1	3
			2		1	3
1	6	0	33,5	13,8	35	89,3
0	2	0	37,7	6	15,5	61,2
1	8	0	71,2	19,8	50,5	150,5

EFFECTIFS RÉGULIERS (ETC) PAR CATÉGORIE D'EMPLOI ET PAR TERRITOIRE DE TRAVAIL 1996-1997**DIRECTIONS****SIÈGE SOCIAL****PRÉSIDENTE-DIRECTION GÉNÉRALE (PDG)****DIRECTION DE L'ADMINISTRATION (DA)****DIRECTION DU SOUTIEN AUX PROGRAMMES
ET À L'INTERVENTION (DSPI)****DIRECTION DE LA RECHERCHE, DE LA STATISTIQUE
ET DE LA DOCUMENTATION (DRSD)****DIRECTIONS TERRITORIALES****RÉGIONS:****DRSD- MONTRÉAL CENTRE DE DOCUMENTATION****DTE-RIMOUSKI****DTE-CHICOUTIMI****DTE-BAIE-COMEAU****DTE-GASPÉ****DTE-CHAUDIÈRES-APPALACHES****DTE-QUÉBEC****DTE-TROIS-RIVIÈRES****DTE-DRUMMONDVILLE****DTE-SHERBROOKE****DTO-MONTRÉAL****DTO-LAVAL****DTO-LONGUEUIL****DTO-ST-ANTOINE****DTO-JOLIETTE****DTO-HULL****DTO-ROUYN****SIÈGE SOCIAL - TOTAL****RÉGIONS - TOTAL****SIÈGE SOCIAL / RÉGIONS - GRAND TOTAL**

HORS CADRE	CADRE SUP.	CADRE INT.	PROFESSIONNEL	TECHNICIENS	PERS. BUREAU	TOTAL
1			4		3	8
	1		4	7	11	23
	1		6	1	4	12
	1		6	1	2	10
	2		3	1	4	10
HORS CADRE	CADRE SUP.	CADRE INT.	PROFESSIONNEL	TECHNICIENS	PERS. BUREAU	TOTAL
			1	1	0,5	2,5
			2	1	1	4
			2	1	1	4
			2	1	1	4
			2	1	1	4
			3	1	1	5
			5	2	3	10
			2	1	1	4
			2	1	1	4
			8	2	6	16
			2	1	1	4
			5	2	2	9
			2	1	1	4
			2	1	1	4
			2	1	1	4
			2	1	1	4
1	5	0	23	10	24	63
0	0	0	44	19	23,5	86,5
1	5	0	67	29	47,5	149,5

EFFECTIFS RÉGULIERS (ETC) PAR CATÉGORIE D'EMPLOI ET PAR TERRITOIRE DE TRAVAIL 1997-1998**DIRECTIONS****SIÈGE SOCIAL**

PRÉSIDENTE-DIRECTION GÉNÉRALE (PDG)

DIRECTION DE L'ADMINISTRATION (DA)

DIRECTION DE L'ÉVALUATION, DE L'INTERVENTION
ET DES PROGRAMMES (DEIP)

DIRECTIONS TERRITORIALES (DT)

RÉGIONS:

DRSD- MONTRÉAL CENTRE DE DOCUMENTATION

DTE-RIMOUSKI

DTE-CHICOUTIMI

DTE-BAIE-COMEAU

DTE-GASPÉ

DTE-CHAUDIÈRES-APPALACHES

DTE-QUÉBEC

DTE-TROIS-RIVIÈRES

DTE-DRUMMONDVILLE

DTE-SHERBROOKE

DTO-MONTRÉAL

DTO-LAVAL

DTO-LONGUEUIL

DTO-ST-ANTOINE

DTO-JOLIETTE

DTO-HULL

DTO-ROUYN

SIÈGE SOCIAL - TOTAL**RÉGIONS - TOTAL****SIÈGE SOCIAL / RÉGIONS - GRAND TOTAL**

HORS CADRE	CADRE SUP.	CADRE INT.	PROFESSIONNEL	TECHNICIENS	PERS. BUREAU	TOTAL
1			4		3	8
	1		3	8	9	21
	1		13	2	6	22
	2		2	1	4	9
HORS CADRE	CADRE SUP.	CADRE INT.	PROFESSIONNEL	TECHNICIENS	PERS. BUREAU	TOTAL
			1		1	2
			2	1	1	4
			2	1	1	4
			2	1	1	4
			2	1	1	4
			2	1	1	4
			5	2	3	10
			2	1	1	4
			2	1	1	4
			8	2	6	16
			2	1	1	4
			5	2	2	9
			2	1	1	4
			2	1	1	4
			2	1	1	4
			2	1	1	4
1	4	0	22	11	22	60
0	0	0	43	18	24	85
1	4	0	65	29	46	145

EFFECTIFS RÉGULIERS (ETC) PAR CATÉGORIE D'EMPLOI ET PAR TERRITOIRE DE TRAVAIL 1998-1999

DIRECTIONS

SIÈGE SOCIAL

PRÉSIDENTE-DIRECTION GÉNÉRALE (PDG)

DIRECTION GÉNÉRALE ADJOINTE ET SER. JUR. (DGA)

DIRECTION DE L'ADMINISTRATION (DA)

**DIRECTION DE L'ÉVALUATION, DE L'INTERVENTION ET
DES PROGRAMMES (DEIP)**

DIRECTION DES BUREAUX RÉGIONAUX (DBR)

RÉGIONS:

(DEIP) -Montréal CENTRE DE DOCUMENTATION):

DIRECTION DES BUREAUX RÉGIONAUX

RIMOUSKI

CHICOUTIMI

BAIE-COMEAU

GASPÉ

CHAUDIÈRES-APPALACHES

QUÉBEC

TROIS-RIVIÈRES

DRUMMONDVILLE

SHERBRROKE

MONTRÉAL

LAVAL

LONGUEUIL

ST-ANTOINE

JOLIETTE

HULL

ROUYN

SIÈGE SOCIAL - TOTAL

RÉGIONS - TOTAL

SIÈGE SOCIAL / RÉGIONS - GRAND TOTAL

HORS CADRE	CADRE SUP.	CADRE INT.	PROFESSIONNEL	TECHNICIENS	PERS. BUREAU	TOTAL
1			1		1	3
	1		2		2	5
	1		3	9	9	22
	1		13	3	6	23
	1			1	3	5
HORS CADRE	CADRE SUP.	CADRE INT.	PROFESSIONNEL	TECHNICIENS	PERS. BUREAU	TOTAL
			1		1	2
						0
			2	1	1	4
			2	1	1	4
			2	1	1	4
			2	1	1	4
			3	1	1	5
			4	2	3	9
			2	1	1	4
			2	1	1	4
			2	1	1	4
			8	2	5	15
			2		1	3
			5	2	2	9
			2	1	1	4
			2	1	1	4
			2	1	1	4
			2	1	1	4
1	4	0	19	13	21	58
0	0	0	45	18	24	87
1	4	0	64	31	45	145

EFFECTIFS RÉGULIERS (ETC) PAR CATÉGORIE D'EMPLOI ET PAR TERRITOIRE DE TRAVAIL 1999-2000

DIRECTIONS

SIÈGE SOCIAL

PRÉSIDENTE-DIRECTION GÉNÉRALE (PDG)

DIRECTION GÉNÉRALE ADJOINTE (DGA)

DIRECTION DES COMMUNICATIONS (DC)

**DIRECTION DE LA RECHERCHE, DU DÉVELOPPEMENT,
ET DES PROGRAMMES (DRDP)**

DIRECTION DES BUREAUX RÉGIONAUX (DBR)

RÉGIONS:

(DRECNP)-Montréal CENTRE DE DOCUMENTATION:

DIRECTION DES BUREAUX RÉGIONAUX

SAGUENAY-LAC ST-JEAN (CHICOUTIMI)

CÔTE-NORD (BAIE-COMEAU)

GASPÉSIE-ÎLES DE LA MADELEINE (GASPÉ)

CHAUDIÈRES-APPALACHES

LA CAPITALE NATIONALE (QUÉBEC)

MAURICIE (TROIS-RIVIÈRES)

CENTRE-DU-QUÉBEC (DRUMMONDVILLE)

ESTRIE (SHERBROOKE)

MONTRÉAL

LAVAL

MONTÉRÉGIE (LONGUEUIL)

LAURENTIDES (ST-ANTOINE)

LANAUDIÈRE (JOLIETTE)

OUTAOUAIS (HULL)

ABITIBI-TÉMISCAMINGUE (ROUYN)

BAS ST-LAURENT (RIMOUSKI)

SIÈGE SOCIAL - TOTAL

RÉGIONS - TOTAL

SIÈGE SOCIAL / RÉGIONS - GRAND TOTAL

HORS CADRE	CADRE SUP.	CADRE INT.	PROFESSIONNEL	TECHNICIENS	PERS. BUREAU	TOTAL
1			2		2	5
	1		6	8	10	25
	1		3	1	1	6
	1		15	3	11	30
						0
	1		2	1	2	6
HORS CADRE	CADRE SUP.	CADRE INT.	PROFESSIONNEL	TECHNICIENS	PERS. BUREAU	TOTAL
			1	1		2
						0
			2	1	1	4
			2	1	1	4
			2		1	3
			3		1	4
			4	1	2	7
			2	1	1	4
			2	1	1	4
			2		1	3
			6	1	4	11
			2		1	3
			2	1	2	5
			2	1	1	4
			2	1	1	4
			2	1	1	4
			2	1	1	4
			2		1	3
						0
1	4	0	28	13	26	72
0	0	0	40	12	21	73
1	4	0	68	25	47	145

OFFICE DES PERSONNES HANDICAPÉES DU QUÉBEC

NOMBRE D'EMPLOYÉS BÉNÉFICIAIRE D'UN TRAITEMENT ADDITIONNEL

PRIMES CHEF D'ÉQUIPE + COMPLEXITÉ SUPÉRIEURE

ANNÉE FINANCIÈRE	(5%)			(7%)			TOTAL		
	FEMME	HOMME	TOTAL	FEMME	HOMME	TOTAL	FEMME	HOMME	TOTAL
94-95	--	--	--	1	1	2	1	1	2
95-96	--	1	1	--	--	--	--	1	1
96-97	1	--	1	1	2	3	2	2	4
97-98	1	--	1	1	2	3	2	2	4
98-99	1	--	1	1	2	3	2	2	4
99-00	2	0	2	1	2	3	4	2	5

OFFICE DES PERSONNES HANDICAPÉES DU QUÉBEC (OPHQ)
EMPLOYÉES OU EMPLOYÉS AYANT UN SALAIRE SUPÉRIEUR À L'ÉCHELLE DE TRAITEMENT
PRÉVUE AU 1^{er} AVRIL DE L'ANNÉE FINANCIÈRE

ANNÉE FINANCIÈRE	PROFESSIONNEL			PERSONNEL DE BUREAU ET TECHNICIEN			GRAND TOTAL
	FEMMES	HOMMES	TOTAL	FEMMES	HOMMES	TOTAL	
94-95	2	2	4	2	--	2	6
95-96	2	1	3	2	--	2	5
96-97	4	4	8	2	--	2	10
97-98	3	5	8	1	--	1	9
98-99	4	4	8	1	--	1	9
99-00	4	5	9	0	--	0	9

**NOMBRE DE POSTES (ETC RÉGULIERS ET OCCASIONNELS) PAR CATÉGORIE D'EMPLOI
ET PAR TERRITOIRE DE TRAVAIL: 1994-1995**

15D) PAGE 1

DIRECTIONS
SIÈGE SOCIAL
 PRÉSIDENTE-DIRECTION GÉNÉRALE (PDG)
 DIRECTION GÉNÉRALE ADJOINTE ET SER. JUR. (DGA)
 DIRECTION DES COMMUNICATIONS (DC)
 DIRECTION DE L'ADMINISTRATION (DA)
 DIRECTION DU DÉVELOPPEMENT (DD)
 DIRECTIONS RÉGIONALES

RÉGIONS:
BUREAUX RÉGIONAUX DES DIRECTIONS RÉGIONALES
 RIMOUSKI
 CHICOUTIMI
 BAIE-COMEAU
 GASPÉ
 CHAUDIÈRES-APPALACHES
 QUÉBEC
 TROIS-RIVIÈRES
 DRUMMONDVILLE
 SHERBROOKE
 MONTRÉAL
 LAVAL
 LONGUEUIL
 ST-JÉRÔME
 JOLIETTE
 HULL
 ROUYN
SIÈGE SOCIAL - TOTAL
RÉGIONS - TOTAL
SIÈGE SOCIAL / RÉGIONS - GRAND TOTAL
SIÈGE SOCIAL / RÉGIONS - GRAND TOTAL

HORS-CADRE RÉGULIER	CADRE SUP. RÉGULIER	PROFESSIONNEL		TECHNICIEN		PERS. DE BUREAU		TOTAL		GRAND TOTAL
		RÉGULIER	OCCASIONNEL	RÉGULIER	OCCASIONNEL	RÉGULIER	OCCASIONNEL	RÉGULIER	OCCASIONNEL	
1		1				2		4	0	4
	1	4				3	3	8	3	11
	1	4		2		4		11	0	11
	1	8	3	10		20,5	2,7	39,5	5,7	45,2
	1	13,5		0,8		4,5		19,8	0	19,8
	2					1		3	0	3
HORS-CADRE RÉGULIER	CADRE SUP. RÉGULIER	PROFESSIONNEL		TECHNICIEN		PERS. DE BUREAU		TOTAL		GRAND TOTAL
		RÉGULIER	OCCASIONNEL	RÉGULIER	OCCASIONNEL	RÉGULIER	OCCASIONNEL	RÉGULIER	OCCASIONNEL	
		2		1		1		4	0	4
		2		1		1		4	0	4
		2				1		3	0	3
		2				1		3	0	3
	1	7		1		2	1	11	1	12
		2				1		3	0	3
		2				1		3	0	3
	1	7		1	1	3		12	1	13
		4		1		1		6	0	6
		5		1		2		8	0	8
		2				1		3		3
		2				1		3	0	3
1	6	30,5	3	12,8	0	35	5,7	85,3	8,7	94
0	2	39	0	6	1	16	1	63	2	65
1	8	69,5	3	18,8	1	51	6,7	148,3	10,7	159
1	8	72,5		19,8		57,7		159		

**NOMBRE DE POSTES (ETC RÉGULIERS ET OCCASIONNELS) PAR CATÉGORIE D'EMPLOI
ET PAR TERRITOIRE DE TRAVAIL: 1995-1996**

15D) PAGE 2

**DIRECTIONS
SIÈGE SOCIAL**

PRÉSIDENTE-DIRECTION GÉNÉRALE (PDG)
DIRECTION GÉNÉRALE ADJOINTE ET SER. JUR. (DGA)
DIRECTION DES COMMUNICATIONS (DC)
DIRECTION DE L'ADMINISTRATION (DA)
DIRECTION DU DÉVELOPPEMENT (DD)
DIRECTIONS RÉGIONALES

RÉGIONS:

BUREAUX RÉGIONAUX DES DIRECTIONS RÉGIONALES

RIMOUSKI
CHICOUTIMI
BAIE-COMEAU
GASPÉ
CHAUDIÈRES-APPALACHES
QUÉBEC
TROIS-RIVIÈRES
DRUMMONDVILLE
SHERBROKE
MONTRÉAL
LAVAL
LONGUEUIL
ST-JÉRÔME
JOLIETTE
HULL
ROUYN

SIÈGE SOCIAL - TOTAL

RÉGIONS - TOTAL

SIÈGE SOCIAL / RÉGIONS - GRAND TOTAL

SIÈGE SOCIAL / RÉGIONS - GRAND TOTAL

HORS-CADRE RÉGULIER	CADRE SUP. RÉGULIER	PROFESSIONNEL		TECHNICIEN		PERS. DE BUREAU		TOTAL		GRAND TOTAL
		RÉGULIER	OCCASIONNEL	RÉGULIER	OCCASIONNEL	RÉGULIER	OCCASIONNEL	RÉGULIER	OCCASIONNEL	
1		1				2		4	0	4
	1	7				3		11	0	11
	1	4		2		4		11	0	11
	1	8	1,5	10	0,5	20,5	2,5	39,5	4,5	44
	1	13,5		1,8		4,5		20,8	0	20,8
	2					1		3	0	3
HORS-CADRE RÉGULIER	CADRE SUP. RÉGULIER	PROFESSIONNEL		TECHNICIEN		PERS. DE BUREAU		TOTAL		GRAND TOTAL
		RÉGULIER	OCCASIONNEL	RÉGULIER	OCCASIONNEL	RÉGULIER	OCCASIONNEL	RÉGULIER	OCCASIONNEL	
		2		1		1		4	0	4
		2		1		1		4	0	4
		2				1		3	0	3
		1,89				1		2,89	0	2,89
	1	7		1		2		11	0	11
		2				1		3	0	3
								0	0	0
		2				1		3	0	3
	1	5,8		1		3		10,8	0	10,8
		4		1		1		6	0	6
		5		1		1,5		7,5	0	7,5
		2				1		3	0	3
		2				1		3	0	3
1	6	33,5	1,5	13,8	0,5	35	2,5	89,3	4,5	93,8
0	2	37,69	0	6	0	15,5	0	61,19	0	61,19
1	8	71,19	1,5	19,8	0,5	50,5	2,5	150,49	4,5	154,99
1	8	72,69		20,3		53		154,99		

**NOMBRE DE POSTES (ETC RÉGULIERS ET OCCASIONNELS) PAR CATÉGORIE D'EMPLOI
ET PAR TERRITOIRE DE TRAVAIL: 1996-1997**

15D) PAGE 3

DIRECTIONS
SIÈGE SOCIAL
 PRÉSIDENTE-DIRECTION GÉNÉRALE (PDG)
 DIRECTION DE L'ADMINISTRATION (DA)
 DIRECTION DU SOUTIEN AUX PROGRAMMES ET
 À L'INTERVENTION (DSPI)
 DIRECTION DE LA RECHERCHE, DE LA STATISTIQUE ET
 DE LA DOCUMENTATION (DRSD)
 DIRECTIONS TERRITORIALES (DT)

RÉGIONS:

DRSD: - Montréal (centre de documentation)

DTE-RIMOUSKI

CHICOUTIMI

BAIE-COMEAU

GASPÉ

CHAUDIÈRES-APPALACHES

QUÉBEC

TROIS-RIVIÈRES

DRUMMONDVILLE

SHERBRORKE

DTO-MONTRÉAL

LAVAL

LONGUEUIL

ST-ANTOINE

JOLIETTE

HULL

ROUYN

SIÈGE SOCIAL - TOTAL

RÉGIONS - TOTAL

SIÈGE SOCIAL / RÉGIONS - GRAND TOTAL

HORS CADRE	CADRE SUP.	CADRE INT.	PROFESSIONNEL	TECHNICIENS	PERS. BUREAU	TOTAL
1			4		3	8
	1		4	7	11	23
	1		6	1	4	12
	1		6	1	2	10
	2		1		3	6
HORS CADRE	CADRE SUP.	CADRE INT.	PROFESSIONNEL	TECHNICIENS	PERS. BUREAU	TOTAL
			1	1	0,5	2,5
			2	1	1	4
			2	1	1	4
			2	1	1	4
			2	1	1	4
			3	1	1	5
			5	2	3	10
			2	1	1	4
			2	1	1	4
			2	1	1	4
			8	2	6	16
			2	1	1	4
			5	2	2	9
			2	1	1	4
			2	1	1	4
			2	1	1	4
			2	1	1	4
1	5	0	21	9	23	59
0	0	0	46	20	24,5	90,5
1	5	0	67	29	47,5	149,5

**NOMBRE DE POSTES (ETC RÉGULIERS ET OCCASIONNELS) PAR CATÉGORIE D'EMPLOI
ET PAR TERRITOIRE DE TRAVAIL: 1997-1998**

15D) PAGE 4

DIRECTIONS
SIÈGE SOCIAL
 PRÉSIDENTE-DIRECTION GÉNÉRALE (PDG)
 DIRECTION DE L'ADMINISTRATION (DA)
 DIRECTION DE L'ÉVALUATION, DE L'INTERVENTION
 ET DES PROGRAMMES (DEIP)
 DIRECTIONS TERRITORIALES (DT)

RÉGIONS:

DRSD: - Montréal (centre de documentation)

DTE-RIMOUSKI

CHICOUTIMI

BAIE-COMEAU

GASPÉ

CHAUDIÈRES-APPALACHES

QUÉBEC

TROIS-RIVIÈRES

DRUMMONDVILLE

SHERBROOKE

DTO-MONTRÉAL

LAVAL

LONGUEUIL

ST-ANTOINE

JOLIETTE

HULL

ROUYN

SIÈGE SOCIAL - TOTAL

RÉGIONS - TOTAL

SIÈGE SOCIAL / RÉGIONS - GRAND TOTAL

HORS CADRE	CADRE SUP.	CADRE INT.	PROFESSIONNEL	TECHNICIENS	PERS. BUREAU	TOTAL
1			4		3	8
	1		3	8	9	21
	1		13	2	6	22
	2				3	5
HORS CADRE	CADRE SUP.	CADRE INT.	PROFESSIONNEL	TECHNICIENS	PERS. BUREAU	TOTAL
			1		1	2
			2	1	1	4
			2	1	1	4
			2	1	1	4
			2	1	1	4
			2	1	1	4
			5	2	3	10
			2	1	1	4
			2	1	1	4
			2	1	1	4
			8	2	6	16
			2	1	1	4
			5	2	2	9
			2	1	1	4
			2	1	1	4
			2	1	1	4
			2	1	1	4
1	4	0	20	10	21	56
0	0	0	45	19	25	89
1	4	0	65	29	46	145

**Nombre de postes réguliers (etc réguliers et occasionnels) par catégories d'emploi
et par territoire de travail: 1998-1999**

15D)PAGE 5

DIRECTIONS

SIÈGE SOCIAL

PRÉSIDENCE-DIRECTION GÉNÉRALE (PDG)

DIRECTION GÉNÉRALE ADJOINTE ET SER. JUR. (DGA)

DIRECTION DE L'ADMINISTRATION (DA)

**DIRECTION DE L'ÉVALUATION, DE L'INTERVENTION ET
DES PROGRAMMES (DEIP)**

DIRECTION DES BUREAUX RÉGIONAUX (DBR)

RÉGIONS:

(DEIP) -Montréal CENTRE DE DOCUMENTATION):

DIRECTION DES BUREAUX RÉGIONAUX

RIMOUSKI

CHICOUTIMI

BAIE-COMEAU

GASPÉ

CHAUDIÈRES-APPALACHES

QUÉBEC

TROIS-RIVIÈRES

DRUMMONDVILLE

SHERBROOKE

MONTREAL

LAVAL

LONGUEUIL

ST-ANTOINE

JOLIETTE

HULL

ROUYN

SIÈGE SOCIAL - TOTAL

RÉGIONS - TOTAL

SIÈGE SOCIAL / RÉGIONS - GRAND TOTAL

HORS CADRE	CADRE SUP.	CADRE INT.	PROFESSIONNEL	TECHNICIENS	PERS. BUREAU	TOTAL
1			1		1	3
	1		2		2	5
	1		3	9	9	22
	1		13	3	6	23
	1			1	3	5
HORS CADRE	CADRE SUP.	CADRE INT.	PROFESSIONNEL	TECHNICIENS	PERS. BUREAU	TOTAL
			1		1	2
						0
			2	1	1	4
			2	1	1	4
			2	1	1	4
			2	1	1	4
			3	1	1	5
			4	2	3	9
			2	1	1	4
			2	1	1	4
			2	1	1	4
			8	2	5	15
			2		1	3
			5	2	2	9
			2	1	1	4
			2	1	1	4
			2	1	1	4
			2	1	1	4
1	4	0	19	13	21	58
0	0	0	45	18	24	87
1	4	0	64	31	45	145

**NOMBRE DES POSTES (ETC RÉGULIERS ET OCCASIONNELS) PAR CATÉGORIE D'EMPLOI
ET PAR TERRITOIRE DE TRAVAIL : 1999-2000**

DIRECTIONS**SIÈGE SOCIAL**

PRÉSIDENCE-DIRECTION GÉNÉRALE (PDG)

DIRECTION GÉNÉRALE ADJOINTE (DGA)

DIRECTION DES COMMUNICATIONS (DC)

DIRECTION DE LA RECHERCHE, DU DÉVELOPPEMENT
ET DES PROGRAMMES (DRDP)

DIRECTION DES BUREAUX RÉGIONAUX (DBR)

RÉGIONS:

(DRECNP)-Montréal CENTRE DE DOCUMENTATION):

DIRECTION DES BUREAUX RÉGIONAUX

SAGUENAY-LAC ST-JEAN (CHICOUTIMI)

CÔTE-NORD (BAIE-COMEAU)

GASPÉSIE-ÎLES DE LA MADELEINE (GASPÉ)

CHAUDIÈRES-APPALACHES

LA CAPITALE NATIONALE (QUÉBEC)

MAURICIE (TROIS-RIVIÈRES)

CENTRE-DU-QUÉBEC (DRUMMONDVILLE)

ESTRIE (SHERBROOKE)

MONTRÉAL

LAVAL

MONTÉRÉGIE (LONGUEUIL)

LAURENTIDES (ST-ANTOINE)

LANAUDIÈRE (JOLIETTE)

OUTAOUAIS (HULL)

ABITIBI-TÉMISCAMINGUE (ROUYN)

BAS ST-LAURENT (RIMOUSKI)

SIÈGE SOCIAL - TOTAL**RÉGIONS - TOTAL****SIÈGE SOCIAL / RÉGIONS - GRAND TOTAL**

HORS CADRE	CADRE SUP.	CADRE INT.	PROFESSIONNEL	TECHNICIENS	PERS. BUREAU	TOTAL
1			2		2	5
	1		6	8	10	25
	1		3	1	1	6
	1		15	3	11	30
						0
	1		2	1	2	6
HORS CADRE	CADRE SUP.	CADRE INT.	PROFESSIONNEL	TECHNICIENS	PERS. BUREAU	TOTAL
			1	1		2
						0
			2	1	1	4
			2	1	1	4
			2		1	3
			3		1	4
			4	1	2	7
			2	1	1	4
			2	1	1	4
			2		1	3
			6	1	4	11
			2		1	3
			2	1	2	5
			2	1	1	4
			2	1	1	4
			2	1	1	4
			2	1	1	4
			2		1	3
						0
1	4	0	28	13	26	72
0	0	0	40	12	21	73
1	4	0	68	25	47	145

**EFFECTIFS RÉGULIERS PAR CATÉGORIE D'EMPLOI
ET
NOMBRE D'EFFECTIFS TOTAL PAR CATÉGORIE D'EMPLOI
POUR LES CINQ PROCHAINS EXERCICES BUDGÉTAIRES**

ANNÉE FINANCIÈRE	HORS CADRE		CADRE SUPÉRIEUR		CADRE INTERM.		PROFESSION.		TECHNICIEN		PERSONNEL DE BUREAU		TOTAL
	RÉG.	OCC.	RÉG.	OCC.	RÉG.	OCC.	RÉG.	OCC.	RÉG.	OCC.	RÉG.	OCC.	
2000-2001	1	--	4	--	0	--	64	--	31	--	45	--	145
2001-2002	1	--	4	--	0	--	68	--	25	--	47	--	145
2002-2003	1	--	4	--	0	--	68	--	25	--	47	--	145
2003-2004	1	--	4	--	0	--	68	--	25	--	47	--	145
2004-2005	1	--	4	--	0	--	68	--	25	--	47	--	145

SB/jm (2000-03-16)

o:\14120302\2000-2001\question-15e.doc

15. f)

NOMBRE DE PERSONNES TEMPORAIRES, OCCASIONNELLES ET CONTRACTUELLES

ANNÉES	TEMPORAIRE	OCCASIONNEL	CONTRACTUEL
1994-1995	5	44	--
1995-1996	3	29	--
1996-1997	2	21	--
1997-1998	2	26	--
1998-1999	2	32 4 depuis 5 ans soit 12,5 %	--
1999-2000	4	36 4 depuis 5 ans et plus, soit 11,11%	--

16. La liste des baux pour les espaces loués de la SIQ en indiquant pour chacun d'eux :
- l'emplacement de la location ;
 - la superficie du local loué ;
 - la superficie réellement occupée ;
 - la superficie inoccupée ;
 - le coût de location au mètre carré ;
 - le coût total de ladite location ;
 - les coûts d'aménagement réalisés en 1999-2000, la nature des travaux et le ou les bureaux visés ;
 - la durée du bail.

**LISTE DES BAUX POUR LES ESPACES LOUÉS PAR LA SOCIÉTÉ IMMOBILIÈRE DU QUÉBEC
AU 31 MARS 2000**

EMPLACEMENT		SUPERFICIE			COÛT DE LOCATION		COÛTS DES AMÉNAGEMENTS RÉALISÉS EN 1999-2000 (\$)	NATURE DES TRAVAUX	DURÉE DU BAIL
		LOUÉE (m ²)	RÉELLEMENT OCCUPÉE (m ²)	INOCCUPÉ E (m ²)	AU MÈTRE CARRÉ (\$)	COÛT TOTAL (ANNUEL) (\$)			
1	625, boul. Laflèche Baie-Comeau	146,8	146,8		206,67	31 205	9156	Boutons mécaniques pour 2 portes, alarme visuelle, retenue mécanique	du 1995-06-15 au 2010-06-14
2	1299, avenue Champs-Élysées Chicoutimi	190	152,5	37,5 Curateur public	148,80	29 068	603	Enseigne lumineuse	Renouvellement mensuel
3	309, rue Brock Drummondville - Bureau - Entrepôts	1 829 151	1829 151		165,12 87,27	283 958 13 532	30816 6690 3903	Réaménagements au siège social Boutons mécaniques Signalisation	Propriété de la SIQ
4	96, Montée de Sandy-Beach Gaspé	154			203,71	32 176	6024	Boutons mécaniques	Entente renouvelable au 1er avril de chaque année
5	170, rue Hôtel-de-Ville Hull	131	131		184	24 816			du 1985-02-22 au 2007-12-31 Propriété de la SIQ
6	118, rue Guilbault Longueuil	165	165		167	28 253	128 230	Installer un plexiglass Réaménagement interne	du 1995-04-01 au 2000-03-31
7	600, rue Fullum Montréal	745	745		163,05	124 930	170	Réaménagement interne	Propriété de la SIQ
8	337, rue Moreault Rimouski	170	170		146	25 539			Propriété de la SIQ

LISTE DES BAUX POUR LES ESPACES LOUÉS PAR LA SOCIÉTÉ IMMOBILIÈRE DU QUÉBEC AU 31 MARS 2000									
EMPLACEMENT		SUPERFICIE			COÛT DE LOCATION		COÛTS DES AMÉNAGEMENTS RÉALISÉS EN 1999-2000 (\$)	NATURE DES TRAVAUX	DURÉE DU BAIL
		LOUÉE (m²)	RÉELLEMENT OCCUPÉE (m²)	INOCCUPÉ E (m²)	AU MÈTRE CARRÉ (\$)	COÛT TOTAL (ANNUEL) (\$)			
9	255, ave Principale Rouyn-Noranda	128	128		141,48	23 111			du 1998-11-01 au 2003-10-31
10	500, boul. Des Laurentides Saint-Antoine	155	155		99	15 773			du 1996-11-01 au 2004-02-29
11	979, rue De Bourgogne Québec	393	393		160	64 495	130	Réaménagement interne	du 1994-09-15 au 2000-03-31
12	200, rue Belvédère Nord Sherbrooke	180	145	35 Curateur public	227	42 230	6000	Boutons mécaniques	du 1989-09-15 au 2019-07-14 Propriété de la SIQ
13	100, rue Laviolette Trois-Rivières	149	149		143	21 939	118	Replacer colonnette et petit réaménagement interne	Propriété de la SIQ
14	950, St-Louis Joliette	139	139		142	20 385	195 2745	Enseigne lumineuse Installer 1 bouton mécanique	du 1996-12-01 au 2001-11-30

Note - La Société immobilière du Québec est présentement responsable et en possession des baux.

17, Mise à part la SIQ, la liste des firmes en 1999-2000 de qui sont loués des espaces en indiquant pour chacune d'elles ;

- l'emplacement de la location ;
- la superficie du local loué ;
- la superficie réellement occupée ;
- la superficie inoccupée ;
- le coût de location au mètre carré ;
- le coût total de ladite location ;
- les coûts d'aménagement réalisés en 1999-2000, la nature des travaux et le ou les bureaux visés ;
- la durée du bail.

LISTE DES BAUX POUR LES ESPACES LOUÉS PAR D'AUTRES FIRMES AU 31 MARS 2000									
EMPLACEMENT		SUPERFICIE			COÛT DE LOCATION		COÛTS DES AMÉNAGEMENTS RÉALISÉS EN 1999-2000	NATURE DES TRAVAUX	DURÉE DU BAIL
		LOUÉE	RÉELLEMENT OCCUPÉE	INOCCUPÉE	AU MÈTRE CARRÉ	COÛT TOTAL (ANNUEL)			
		(m²)	(m²)	(m²)	(\$)	(\$)			
1	308, boul. Cartier Ouest Laval	92,5	92,5			Nil			Centre de réadaptation Normand-Laramée 1999-01-01 2001-06-30

18. Liste du personnel du cabinet du ministre en 1999-2000 en indiquant pour chaque individu :

- la date de l'entrée en fonction;
- la date du départ, s'il y a lieu;
- le titre de la fonction;
- l'adresse du port d'attache;
- la classification;
- le traitement annuel ou, selon le cas, les honoraires versés;
- le montant total des indemnités de départ versées;
- la liste du personnel politique, incluant le personnel de soutien, qui fait partie de la fonction publique et de quelle masse salariale il relève;
- la description de tâche.
- Le montant détaillé des salaires, des honoraires et des contrats donnés par le cabinet pour l'exercice 1999-2000.
- Le nombre total d'employés au cabinet.
- Le nom des employés bénéficiant d'un traitement supérieur à celui normalement prévu pour la fonction occupée.

Ne s'applique pas à l'OPHQ.

19. Liste des sommes d'argent versées en 1999-2000 à même le budget discrétionnaire du :

a) ministre

b) du ministère ou de l'organisme, en indiquant :

- le nom de l'organisme ou de la personne concernée ;
- le montant attribué ;
- le projet visé et le résultat.

19. LISTE DES SOMMES D'ARGENT VERSÉES EN 1999-2000
À MÊME LE BUDGET DISCRÉTIONNAIRE DE LA PRÉSIDENTE
DE L'OFFICE DES PERSONNES HANDICAPÉES DU QUÉBEC

Page 1 de 8

NO	NOM DE L'ORGANISME OU DE LA PERSONNE CONCERNÉE	MONTANT ATTRIBUÉ (\$)
1.	Madame Claire Gaudreault Directrice générale Association régionale pour le loisir et la promotion des personnes handicapées en Estrie 300, rue King Est, bureau 427 Sherbrooke QC J1G 1B1 (Le 5 octobre 1998 – Contribution financière de l'Office pour l'organisation du Festival international de théâtre « Bas les masques »)	2 000
2.	Monsieur Alain Levasseur Directeur général Service d'intégration au travail 450, rue Saint-Georges Trois-Rivières QC G9A 2K8 (Le 30 novembre 1998 – Contribution financière de l'Office pour permettre la consolidation et le développement des projets du SIT en vue de l'amélioration des conditions de vie des personnes handicapées)	10 000
3.	Madame Valérie Bertin Directrice générale La langue des signes américains de Montréal inc. 5515, Queen Mary, suite 101 Montréal QC H3X 1V4 (Le 22 décembre 1998 – Contribution financière de l'Office dans le cadre de la campagne de financement « Aidez-nous à établir des ponts »)	500
4.	Monsieur Michel Fontaine Président Tournoi provincial de hockey cossom 440, rue Saint-Georges Drummondville QC J2C 4H4 (Le 22 décembre 1998 – Contribution financière de l'Office pour la tenue de l'édition 1999 du Tournoi provincial de hockey cossom)	500
5.	Monsieur Michel Racine Président Club de basket-ball adapté Les Bulldogs de Québec 102-1501, avenue Benoît XV Québec QC G1L 2Z3 (Le 22 décembre 1998 – Contribution financière de l'Office en guise de commandite pour le Club de basket-ball adapté)	300

**19. LISTE DES SOMMES D'ARGENT VERSÉES EN 1999-2000
À MÊME LE BUDGET DISCRÉTIONNAIRE DE LA PRÉSIDENTE
DE L'OFFICE DES PERSONNES HANDICAPÉES DU QUÉBEC**

Page 2 de 8

NO	NOM DE L'ORGANISME OU DE LA PERSONNE CONCERNÉE	MONTANT ATTRIBUÉ (\$)
6.	<p>Madame Lina Bourbonnière Présidente Association québécoise de sports pour paralytiques cérébraux 4545, ave Pierre-de-Coubertin C.P. 1000, Succ. M Montréal QC G1V 3R2</p> <p><i>(Le 13 janvier 1999 – Contribution financière de l'Office pour l'achat de survêtements aux membres de l'équipe québécoise de Boccia)</i></p>	1 200
7.	<p>Madame Francine Auger Présidente Comité régional de promotion et de sensibilisation en déficience intellectuelle région Mauricie 500, rue St-Georges C.P. 1298 Trois-Rivières QC G9A 5L2</p> <p><i>(Le 19 janvier 1999 – Contribution financière de l'Office pour la réalisation des activités dans le cadre de la Semaine québécoise de la déficience intellectuelle du 14 au 20 mars 1999)</i></p>	800
8.	<p>Monsieur Claude Vanasse Président Fédération québécoise des centres de réadaptation pour les personnes présentant une déficience intellectuelle 601, rue Adoncour, bureau 202 Longueuil QC J4G 2M6</p> <p><i>(Le 27 janvier 1999 - Contribution financière de l'Office afin de défrayer les coûts d'inscription de 25 parents et personnes ayant une déficience intellectuelle au colloque « Le partenariat : clé de nos succès » le 23 avril 1999)</i></p>	2 500
9.	<p>Monsieur Jean-François Roy Comité régional de promotion et de sensibilisation en déficience intellectuelle du Centre-du-Québec 160, rue du Frère-Dominique, C.P. 123 Nicolet QC J3T 1A1</p> <p><i>(Le 21 décembre 1998 – Contribution financière de l'Office pour la réalisation des activités de promotion et de sensibilisation à l'ensemble des personnes handicapées de la région Centre-du- Québec lors de la Semaine québécoise en déficience intellectuelle)</i></p>	1 000

19. LISTE DES SOMMES D'ARGENT VERSÉES EN 1999-2000
À MÊME LE BUDGET DISCRÉTIONNAIRE DE LA PRÉSIDENTE
DE L'OFFICE DES PERSONNES HANDICAPÉES DU QUÉBEC

Page 3 de 8

NO	NOM DE L'ORGANISME OU DE LA PERSONNE CONCERNÉE	MONTANT ATTRIBUÉ (\$)
10.	Madame Gabrielle Béroff Monsieur Laurent Gallard Studio Vox 6605, rue Chabot Montréal QC H2G 2T4 <i>(Le 26 janvier 1999 – Contribution financière de l'Office pour démarrer des opérations de production en audioprojection en réponse aux besoins des personnes ayant une déficience visuelle)</i>	500
11.	Monsieur Jean-Pierre Paquette Président du Comité Éco-roule 1006, Chemin Yamaska Rainville QC J2N 2R2 <i>(Le 20 mai 1999 – Contribution de l'Office à titre de soutien financier pour la course de tricycles adaptés et de tandems pour personnes handicapées du 12 septembre 1999)</i>	500
12.	Madame Danielle Juneau Coordonnatrice Service de l'éducation permanente Collège Laflèche 1687, boulevard Du Carmel Trois-Rivières QC G8Z 3R8 <i>(Le 20 mai 1999 – Contribution financière de l'Office pour le projet Immersion LSQ pour les enfants sourds sous forme de pièce de théâtre joué par des enfants malentendants et entendants)</i>	300
13.	Madame Martine Gagnon Coordonnatrice Maison des femmes sourdes de Montréal Succursale Place d'Armes, C.P. 1024 Montréal QC H2Y 3J6 <i>(Le 20 mai 1999 – Contribution de l'Office pour la réalisation d'une conférence de presse)</i>	800
14.	Monsieur Marc Dispaltro Coordonnateur championnat provincial Club sportif les Kodiaks inc. 300, rue Longpré, bureau 100 Saint-Jérôme QC J7Y 3B9 <i>(Le 20 mai 1999 – Contribution financière de l'Office pour l'organisation du Championnat provincial de rugby en fauteuil roulant)</i>	250

19. LISTE DES SOMMES D'ARGENT VERSÉES EN 1999-2000
À MÊME LE BUDGET DISCRÉTIONNAIRE DE LA PRÉSIDENTE
DE L'OFFICE DES PERSONNES HANDICAPÉES DU QUÉBEC

Page 4 de 8

NO	NOM DE L'ORGANISME OU DE LA PERSONNE CONCERNÉE	MONTANT ATTRIBUÉ (\$)
15.	Madame Yolaine Simoneau Présidente Association pour l'intégration sociale (région de Québec) 215, rue des Peupliers Ouest Québec QC G1L 1H8 <i>(Le 20 mai 1999 – Contribution financière de l'Office en soutien à la réalisation de la Semaine québécoise de la déficience intellectuelle dans la région de Québec)</i>	300
16.	Madame Johanne Rousseau 594, rue Chicoine Sherbrooke QC J1E 2H4 <i>(Le 20 mai 1999 – Contribution financière de l'Office pour permettre l'incorporation d'un organisme voué à la promotion des intérêts des personnes autistiques en Estrie)</i>	1 000
17.	Monsieur Pierre Lafrance Co-président du Congrès canadien sur le bégaiement Président de l'Association des bégues du Canada 7801, rue Ste-Claire Montréal QC H1L 1V8 <i>(Le 4 juin 1999 – Participation financière de l'Office pour l'organisation du Congrès canadien sur le bégaiement du mois d'août)</i>	500
18.	Monsieur Yvan Pajeau Chargé de projet Folie/Culture 322, rue D'Aiguillon Québec QC G1R 1L9 <i>(Le 9 juin 1999 – Contribution financière de l'Office pour la réalisation d'une tournée de sensibilisation en santé mentale)</i>	2 000
19.	Monsieur Daniel Beauchesne Président Production Pixcom in.c 1720, rue Du Canal Montréal QC H3K 3E6 <i>(Le 5 juillet 1999 – Contribution financière de l'Office pour la production d'une série télévisuelle visant à sensibiliser la population à la réalité vécue par les personnes handicapées)</i>	10 000

19. LISTE DES SOMMES D'ARGENT VERSÉES EN 1999-2000
À MÊME LE BUDGET DISCRÉTIONNAIRE DE LA PRÉSIDENTE
DE L'OFFICE DES PERSONNES HANDICAPÉES DU QUÉBEC

Page 5 de 8

NO	NOM DE L'ORGANISME OU DE LA PERSONNE CONCERNÉE	MONTANT ATTRIBUÉ (\$)
20.	Maison Catherine Delongpré 1120, 18 ^e Rue Ouest Ville de St-Georges, Beauce QC G5Y 6N1 <i>(Le 30 juin 1999 -Contribution de l'Office à une maison d'hébergement lors du décès d'un parent d'une employée)</i>	50
21.	Monsieur Daniel Linteau Président Imprimerie sociale (1994) inc. Monsieur Gérald Lépine Responsable de l'administration FADOQ – Régions de Québec et Chaudière-Appalaches 71, Des Grands-Lacs Saint-Augustin-de-Desmaures QC G3A 1T5 <i>(Le 6 juillet 1999 - Contribution financière de l'Office pour la publication d'un texte à l'agenda 1999-2000 de la FADOQ)</i>	350
22.	Madame Frances Champigny Pour le Comité Colloque Association des personnes handicapées Cowansville et région 194, rue Albert, C.P. 307 Cowansville QC J2K 3S7 <i>(Le 23 juillet 1999 – Contribution financière de l'Office pour la tenue du Colloque « Vie émotive de la personne handicapée »)</i>	500
23.	Monsieur Williams Ninacs 1763, rue Notre-Dame Ouest Victoriaville QC G6P 7M4 <i>(Le 8 septembre 1999 – Contribution financière de l'Office à une personne handicapée pour un débat sur la place des personnes handicapées dans la société)</i>	1 000
24.	Monsieur Steve Janelle Responsable du comité organisateur 10 ^e anniversaire de la fondation Mouvement des Personnes d'Abord de Drummondville 405, rue des Écoles Drummondville QC J2B 1J3 <i>(Le 27 juillet 1999 – Contribution financière de l'Office pour l'organisation du 10^e anniversaire de la fondation le 18 mars 2000)</i>	1 500

19. LISTE DES SOMMES D'ARGENT VERSÉES EN 1999-2000
À MÊME LE BUDGET DISCRÉTIONNAIRE DE LA PRÉSIDENTE
DE L'OFFICE DES PERSONNES HANDICAPÉES DU QUÉBEC

Page 6 de 8

NO	NOM DE L'ORGANISME OU DE LA PERSONNE CONCERNÉE	MONTANT ATTRIBUÉ (\$)
25.	Monsieur Pierre Dansereau Directeur Les Ateliers Entr'Actes 605, de Mazenod Québec QC G1K 5J2 <i>(Le 27 juillet 1999 – Contribution financière de l'Office en soutien à la participation des personnes handicapées à l'organisation entourant le 10^e anniversaire de l'Unesco au Québec)</i>	1 000
26.	Mesdames Pierrette Cloutier et Diane Bissonnette Épilepsie Mauricie/Centre-du-Québec 1625, rue Royale, bureau 6 Trois-Rivières QC G9A 4K2 <i>(Le 2 août 1999 – Contribution financière de l'Office pour soutenir l'organisation du colloque régional 20^e anniversaire)</i>	500
27.	Monsieur Luc Pigeon Association des devenus sourds et des malentendants du Québec – Secteur Rive-Sud 150, Grant, local 205 Longueuil QC J4H 3H6 <i>(Le 11 août 1999 – Contribution financière de l'Office pour la production d'un bottin de ressources « Petit guide du malentendant »)</i>	250
28.	Monsieur Paolo Del Grande Président Centre d'activités récréatives et éducatives 5100, Côte Saint-Luc Montréal QC H3W 2G9 <i>(Le 12 août 1999 – Contribution financière de l'Office pour assurer la survie du Centre dont la mission est d'améliorer la qualité de vie et le fonctionnement de jeunes adultes de 21 ans et plus lourdement handicapés)</i>	1 000
29.	Madame Caroline Fradette Directrice générale Regroupement des associations de personnes handicapées région Chaudière-Appalaches 13, rue St-Louis, local 102 Lévis QC G6V 4E2 <i>(Le 30 août 1999 – Contribution financière de l'Office pour séjour d'étude en France pour deux personnes handicapées du 19 septembre au 4 octobre 1999)</i>	500

19. LISTE DES SOMMES D'ARGENT VERSÉES EN 1999-2000
À MÊME LE BUDGET DISCRÉTIONNAIRE DE LA PRÉSIDENTE
DE L'OFFICE DES PERSONNES HANDICAPÉES DU QUÉBEC

Page 7 de 8

NO	NOM DE L'ORGANISME OU DE LA PERSONNE CONCERNÉE	MONTANT ATTRIBUÉ (\$)
30.	Monsieur Louis Caron Président de la Campagne 1999 Centraide Centre-du-Québec 154, rue Dunkin Drummondville QC J2B 5V1 <i>(Le 31 août 1999 – Contribution financière de l'Office à la campagne Centraide Centre-du-Québec)</i>	2 000
31.	Madame Patricia Dumas Directrice générale La Boussole 155, boul. Benoît XV, suite 1 Limoilou QC G1L 2Y8 <i>(Le 27 septembre 1999 – Contribution financière de l'Office pour la tenue du Salon de sensibilisation aux maladies mentales du 30 septembre au 3 octobre 1999)</i>	2 000
32.	Madame Céline F. Le Maire Présidente de section Société canadienne du cancer 207A, rue Dorion Drummondville QC J2C 1T8 <i>(Le 14 décembre 1999 – Contribution financière de l'Office à la Société canadienne du cancer lors du décès d'un parent d'un employé)</i>	50
33.	Monsieur Martin Trépanier Président Association Joie de Vivre – MRC Rocher-Percé 52, rue Curé-Poirier, C.P. 189 Cap d'Espoir QC G0C 1C0 <i>(Le 4 février 2000 – Contribution financière de l'Office pour défrayer une partie des coûts relatifs à une participation au tournoi de hockey cossom)</i>	250
34.	Monsieur Alain Turpin Trésorier Centre québécois de la déficience auditive (CQDA) 65, rue de Castelnau Ouest, bureau 101 Montréal QC H2R 2W3 <i>(Le 16 février 2000 – Contribution financière de l'Office dans le cadre du Projet d'information et de sensibilisation des partenaires du marché du travail sur les besoins des jeunes vivant avec une surdité au plan de la formation professionnelle, de l'intégration et du maintien en emploi)</i>	5 000

19. LISTE DES SOMMES D'ARGENT VERSÉES EN 1999-2000
À MÊME LE BUDGET DISCRÉTIONNAIRE DE LA PRÉSIDENTE
DE L'OFFICE DES PERSONNES HANDICAPÉES DU QUÉBEC

Page 8 de 8

NO	NOM DE L'ORGANISME OU DE LA PERSONNE CONCERNÉE	MONTANT ATTRIBUÉ (\$)
35.	Madame Monique Simard Les Productions Virage inc. 6300, avenue du Parc, bureau 605 Montréal QC H2V 4h8 (Le 18 février 2000 – Contribution financière de l'Office pour la production d'un film documentaire sur la déficience intellectuelle « Le minot d'or »)	10 000
36.	Madame Francine Bourdeau Présidente de section Société canadienne du cancer 50, rue Legault St-Jérôme QC J7Z 2B8 (Le 22 février 1999 – Contribution financière de l'Office à la Société canadienne du cancer lors du décès d'un membre du personnel)	75
37.	Monsieur Jean-Pierre Girard Membre du Comité organisateur Colloque du CIRIEC-Canada Édition de l'an 2000 209, rue Ste-Catherine Est, bureau V-6405 Montréal QC H2X 1L2 (Le 10 mars 2000 – Contribution financière de l'Office au Colloque du CIRIEC, Édition de l'an 2000)	1 000
38.	Monsieur René Gauthier Directeur du tournoi Classique internationale OPHQ de tennis en fauteuil roulant Association québécoise des sports en fauteuil roulant 4545, ave Pierre-de-Coubertin C.P. 1000 – Succursale M Montréal QC H1V 3R2 (Janvier 2000 - Contribution financière de l'Office pour défrayer les coût de l'organisation du tournoi qui s'est tenu du 2 au 5 décembre 1999)	5 000
39.	Madame Monique Lefebvre Association régionale pour le loisir des personnes handicapées 525, rue Dominion, bureau 340 Montréal QC H3J 2B4 (Le 22 mars 2000 – Contribution financière de l'Office en soutien à la 16 ^e édition du Défi sportif des athlètes handicapés)	3 000
	TOTAL DES SOMMES VERSÉES EN 1999-2000 À MÊME LE BUDGET DISCRÉTIONNAIRE	69 975 \$

20. Liste des crédits périmés, par programmes et par éléments, pour l'exercice financier 1999-2000.

20.CRÉDITS PÉRIMÉS 1999-2000

AUCUN CRÉDIT PÉRIMÉ PRÉVU EN 1999-2000

PROGRAMME 04	CRÉDITS INITIAUX (1) 1999-2000 (5)	CRÉDITS ADDITION- NELS (2) 1999-2000 (9)	CRÉDITS TOTAUX (3) 1999-2000 (5)	DÉPENSE PROBABLE 31 mars 2000 (4) 1999-2000 (5)	ECARTS (3) - (4) 1999-2000 (5)
ELEMENT 01 (subventions)					
CENTRES DE TRAVAIL ADAPTÉ (CTA)					
CTA-fonctionnement	26 442 200		26 442 200	27 295 431	(853 231)
CTA- immobilisations	1 000 000		1 000 000	2 106 070	(1 106 070)
sous-sous-total	27 442 200		27 442 200	29 401 501	(1 959 301)
CTA-SOFI (soutien financier)		3 564 875	3 564 875	3 564 875	
CTA -économie sociale	3 600 000		3 600 000	1 752 452	1 847 508
CTA-PROJET 1050 EMPLOIS	3 600 000	3 564 875	7 164 875	5 317 367	1 847 508
sous-total	31 042 200	3 564 875	34 607 075	34 718 868	(111 793)
CONTRATS D'INTÉGRATION AU TRAVAIL (CIT)					
CIT-réguliers	7 556 500	6 320 370	13 876 870	13 876 870	
CIT-SOFI (soutien financier)		3 708 641	3 708 641	3 708 641	
sous-total	7 556 500	10 029 011	17 585 511	17 585 511	0
TOTAL DES PROGRAMMES TRAVAIL	38 598 700	13 593 886	52 192 586	52 304 379	(111 793)
ORGANISMES DE PROMOTION					
organismes de promotion normés	3 735 500		3 735 500	3 735 500	0
semaine québécoise des personnes handicapées	55 000		55 000	55 000	0
sous-total	3 790 500		3 790 500	3 790 500	0
EXPÉRIMENTATION/DÉMONSTRATION	350 000		350 000	203 432	146 568
SUBVENTIONS NON-NORMÉES	35 200		35 200	69 975	(34 775)
Total élément 01	42 774 400	13 593 886	56 368 286	56 368 286	0
ÉLÉMENT 02 (fonctionnement)					
Rémunération	6 625 600	263 000	6 888 600	7 072 648	(184 048)
Autres-dépenses	2 236 900		2 236 900	2 052 852	184 048
Total élément 02	8 862 500	263 000	9 125 500	9 125 500	0
BUDGETS TOTAUX DES DÉPENSES	51 636 900	13 856 886	65 493 786	65 493 786	0
EFFECTIF	145	145		145	

Crédits initiaux 1999-2000

51 636 900

Budgets supplémentaires 1999-2000ÉLÉMENT 01 (subventions)

CTA-Sofi (crédits en provenance du MSS)

3 564 875

CIT-Sofi (crédits en provenance du MSS)

3 708 641

CIT-réguliers (crédits d' Emploi-Québec)

6 320 370

Sous-total

13 593 886

ÉLÉMENT 02 (fonctionnement)

Indexation salariale

141 500

Placement étudiants et stage

21 500

MSSS, virement salaires 1999-2000

100 000

Sous-total

263 000

Budgets 1999-2000 totaux

65 493 786

21. La ventilation détaillée des dépenses afférentes aux transferts obtenus du gouvernement fédéral (préciser le montant reçu) en 1999-2000 dans le cadre des divers programmes à frais partagés ; pour chacun de ces programmes, description sommaire du mode de subvention.

Ne s'applique pas à l'OPHQ.

22. Liste du personnel permanent, contractuel ou occasionnel libéré ou embauché pour les négociations dans la fonction publique, en indiquant :

- la masse salariale prévue à cet effet;
- le nombre de jours par employé prévus.

Aucun membre du personnel de l'OPHQ

23. Liste du personnel en disponibilité par catégorie d'emplois (cadres, professionnels, fonctionnaires, etc.) en indiquant :

- le poste initial;
- le salaire;
- le poste actuel, s'il y a lieu;
- la date de la mise en disponibilité.

Aucun membre du personnel de l'OPHQ

24. Liste du personnel hors structure par catégorie d'emplois (cadres, professionnels, fonctionnaires, etc.) rémunéré par le ministère qui n'occupe aucun poste dans ce ministère :

- nom de la personne;
- poste occupé;
- salaire;
- assignation initiale;
- date de l'assignation hors structure;
- date de la fin de l'assignation, s'il y a lieu.

Aucun membre du personnel de l'OPHQ

25. Liste du personnel rémunéré par le ministère et affecté à des organismes parapublics non gouvernementaux et autres :

- assignation initiale;
- assignation actuelle;
- salaire.

Aucun membre du personnel de l'OPHQ.

26. Liste du personnel rémunéré par des organismes parapublics non gouvernementaux et autres et affecté au ministère :

- assignation initiale;
- assignation actuelle;
- salaire.

Aucun membre du personnel de l'OPHQ.

27. Liste du personnel par catégorie d'emplois (cadres, professionnels, fonctionnaires) qui reçoit une double rémunération, soit celle rattachée à leur fonction et un revenu d'un régime de retraite du secteur public, parapublic ou des réseaux de la santé et de l'éducation, soit les commissions scolaires, les cégeps, les établissements universitaires, les régies régionales de la santé et les établissements hospitaliers, en indiquant :

- salaire de la personne;
- montant reçu du régime de retraite.

Aucun membre du personnel de l'OPHQ

28. Pour chacun des ministères ou organismes publics et parapublics, la liste détaillée du matériel informatique (année d'acquisition, modèle et la somme dépensée).

LISTE DÉTAILLÉE DU MATÉRIEL INFORMATIQUE

MICRO-ORDINATEURS

INV	N° SÉRIE	MARQUE	MODELE	TYPE	ACHAT	COUT	COMMENTAIRES
8713	D942CSD1K012	Compaq	PIII	P-550	1999	1 615,00 \$	
7911	8JFUY	Dell	PIII	P-500	1999	5 720,00 \$	
7306	ZTJPN	Dell	Pentium II	P-266MMX	1999	2 999,00 \$	portatif
7308	ZTJPP	Dell	Pentium II	P-266MMX	1999	2 999,00 \$	portatif
7307	ZTJPQ	Dell	Pentium II	P-266MMX	1999	2 999,00 \$	portatif
7309	ZTJPY	Dell	Pentium II	P-266MMX	1999	2 999,00 \$	portatif
7041	UTNKR	Dell	Pentium II	P-350MMX	1999	1 855,00 \$	
7134	UTNKT	Dell	Pentium II	P-350MMX	1999	1 855,00 \$	
7074	UTNKU	Dell	Pentium II	P-350MMX	1999	1 855,00 \$	
7165	UTNKW	Dell	Pentium II	P-350MMX	1999	1 855,00 \$	
7048	UTNKY	Dell	Pentium II	P-350MMX	1999	1 855,00 \$	
7139	UTNLA	Dell	Pentium II	P-350MMX	1999	1 855,00 \$	
7567	UTNLB	Dell	Pentium II	P-350MMX	1999	1 855,00 \$	
7072	UTNLC	Dell	Pentium II	P-350MMX	1999	1 855,00 \$	
8931	UTNLD	Dell	Pentium II	P-350MMX	1999	1 855,00 \$	
7075	UTNLE	Dell	Pentium II	P-350MMX	1999	1 855,00 \$	
7018	UTNLI	Dell	Pentium II	P-350MMX	1999	1 855,00 \$	
7012	UTNLJ	Dell	Pentium II	P-350MMX	1999	1 855,00 \$	
7073	UTNLK	Dell	Pentium II	P-350MMX	1999	1 855,00 \$	
7140	UTNLL	Dell	Pentium II	P-350MMX	1999	1 855,00 \$	
7907	UTNLM	Dell	Pentium II	P-350MMX	1999	1 855,00 \$	
7022	UTNLR	Dell	Pentium II	P-350MMX	1999	1 855,00 \$	
7017	UTNLS	Dell	Pentium II	P-350MMX	1999	1 855,00 \$	
7898	UTNLU	Dell	Pentium II	P-350MMX	1999	1 855,00 \$	
7014	UTNLW	Dell	Pentium II	P-350MMX	1999	1 855,00 \$	
7137	UTNLZ	Dell	Pentium II	P-350MMX	1999	1 855,00 \$	
7071	UTNM2	Dell	Pentium II	P-350MMX	1999	1 855,00 \$	
7164	UTNM4	Dell	Pentium II	P-350MMX	1999	1 855,00 \$	
7492	UTNM5	Dell	Pentium II	P-350MMX	1999	1 855,00 \$	
7015	UTNM6	Dell	Pentium II	P-350MMX	1999	1 855,00 \$	
7024	UTNM7	Dell	Pentium II	P-350MMX	1999	1 855,00 \$	
7088	UTNMD	Dell	Pentium II	P-350MMX	1999	1 855,00 \$	
7136	UTNME	Dell	Pentium II	P-350MMX	1999	1 855,00 \$	
7043	UTNMG	Dell	Pentium II	P-350MMX	1999	1 855,00 \$	
7044	UTNMH	Dell	Pentium II	P-350MMX	1999	1 855,00 \$	
7566	UTNMI	Dell	Pentium II	P-350MMX	1999	1 855,00 \$	
7011	UTNMQ	Dell	Pentium II	P-350MMX	1999	1 855,00 \$	
7076	UTNMS	Dell	Pentium II	P-350MMX	1999	1 855,00 \$	
7908	UTNMU	Dell	Pentium II	P-350MMX	1999	1 855,00 \$	
7042	UTNMV	Dell	Pentium II	P-350MMX	1999	1 855,00 \$	
7046	UTNMW	Dell	Pentium II	P-350MMX	1999	1 855,00 \$	
7016	UTNN0	Dell	Pentium II	P-350MMX	1999	1 855,00 \$	
7021	UTNN2	Dell	Pentium II	P-350MMX	1999	1 855,00 \$	
7135	UTNN3	Dell	Pentium II	P-350MMX	1999	1 855,00 \$	
7045	UTNN4	Dell	Pentium II	P-350MMX	1999	1 855,00 \$	
7050	UTNN5	Dell	Pentium II	P-350MMX	1999	1 855,00 \$	
7049	UTNN8	Dell	Pentium II	P-350MMX	1999	1 855,00 \$	
7033	UTNN9	Dell	Pentium II	P-350MMX	1999	1 855,00 \$	
7171	UTNNB	Dell	Pentium II	P-350MMX	1999	1 855,00 \$	
7023	UTNNC	Dell	Pentium II	P-350MMX	1999	1 855,00 \$	
7087	UTNNE	Dell	Pentium II	P-350MMX	1999	1 855,00 \$	
7141	UTNNI	Dell	Pentium II	P-350MMX	1999	1 855,00 \$	
7875	UTNNJ	Dell	Pentium II	P-350MMX	1999	1 855,00 \$	
7020	UTNNK	Dell	Pentium II	P-350MMX	1999	1 855,00 \$	
7138	UTNNM	Dell	Pentium II	P-350MMX	1999	1 855,00 \$	
7019	UTNNN	Dell	Pentium II	P-350MMX	1999	1 855,00 \$	
7575	UQF8B	Dell	Pentium II	P-350MMX	1999	1 635,00 \$	
7580	UQF8C	Dell	Pentium II	P-350MMX	1999	1 635,00 \$	
8981	UQF8D	Dell	Pentium II	P-350MMX	1999	1 635,00 \$	
7334	UQF8F	Dell	Pentium II	P-350MMX	1999	1 635,00 \$	
7455	UQF8H	Dell	Pentium II	P-350MMX	1999	1 635,00 \$	
7078	UQF8P	Dell	Pentium II	P-350MMX	1999	1 635,00 \$	
7569	UQF8Q	Dell	Pentium II	P-350MMX	1999	1 635,00 \$	
7562	UQF8R	Dell	Pentium II	P-350MMX	1999	1 635,00 \$	
7333	UQF8S	Dell	Pentium II	P-350MMX	1999	1 635,00 \$	
7561	UQF8U	Dell	Pentium II	P-350MMX	1999	1 635,00 \$	
7047	UQF8Z	Dell	Pentium II	P-350MMX	1999	1 635,00 \$	
7578	UQF91	Dell	Pentium II	P-350MMX	1999	1 635,00 \$	
7572	UQF94	Dell	Pentium II	P-350MMX	1999	1 635,00 \$	
7859	UQF97	Dell	Pentium II	P-350MMX	1999	1 635,00 \$	
7454	UQF98	Dell	Pentium II	P-350MMX	1999	1 635,00 \$	

MICRO-ORDINATEURS

INV	N° SÉRIE	MARQUE	MODELE	TYPE	ACHAT	COUT	COMMENTAIRES
7169	UQ9H0	Dell	Pentium II	P-350MMX	1999	1 635,00 \$	
7442	UQ9H1	Dell	Pentium II	P-350MMX	1999	1 635,00 \$	
7882	UQ9H2	Dell	Pentium II	P-350MMX	1999	1 635,00 \$	
8712	UQ9H3	Dell	Pentium II	P-350MMX	1999	1 635,00 \$	
7718	UQ9H4	Dell	Pentium II	P-350MMX	1999	1 635,00 \$	
8977	UQ9H8	Dell	Pentium II	P-350MMX	1999	1 635,00 \$	
7439	0040594 0042295	ProSys-Tec	Pentium II	P-266MMX	1998	2 190,00 \$	
7143	0040614	ProSys-Tec	Pentium MMX	P-266MMX	1998	1 455,00 \$	
7147	0040615	ProSys-Tec	Pentium MMX	P-266MMX	1998	1 455,00 \$	
7153	0040616	ProSys-Tec	Pentium MMX	P-266MMX	1998	1 455,00 \$	
7149	0040617	ProSys-Tec	Pentium MMX	P-266MMX	1998	1 455,00 \$	
7151	0040618	ProSys-Tec	Pentium MMX	P-266MMX	1998	1 455,00 \$	
7145	0040619	ProSys-Tec	Pentium MMX	P-266MMX	1998	1 455,00 \$	
7360	0039304	ProSys-Tec	Pentium MMX	P-266MMX	1998	1 455,00 \$	
7155	0039305	ProSys-Tec	Pentium MMX	P-266MMX	1998	1 455,00 \$	
7157	0039306	ProSys-Tec	Pentium MMX	P-266MMX	1998	1 455,00 \$	
7797	00039221	ProSys-Tec	Pentium II	P-266MMX	1998	1 655,00 \$	
7796	00039222	ProSys-Tec	Pentium II	P-266MMX	1998	1 655,00 \$	
7798	00039223	ProSys-Tec	Pentium II	P-266MMX	1998	1 655,00 \$	
7788	00039224	ProSys-Tec	Pentium II	P-266MMX	1998	1 655,00 \$	
7795	00039225	ProSys-Tec	Pentium II	P-266MMX	1998	1 655,00 \$	
7542	00030705	ProSys-Tec	Pentium II	P-233 MMX	1998	1 655,00 \$	
7353	00030706	ProSys-Tec	Pentium II	P-233 MMX	1998	1 655,00 \$	
7449	00030707	ProSys-Tec	Pentium II	P-233 MMX	1998	1 655,00 \$	
7305	00030708	ProSys-Tec	Pentium II	P-233 MMX	1998	1 655,00 \$	
8966	00030709	ProSys-Tec	Pentium II	P-233 MMX	1998	1 655,00 \$	
7516	00029393	ProSys-Tec	Pentium	P-200 MMX	1998	1 665,00 \$	
7515	00029394	ProSys-Tec	Pentium	P-200 MMX	1998	1 665,00 \$	
7484	00029395	ProSys-Tec	Pentium	P-200 MMX	1998	1 665,00 \$	
7482	00029396	ProSys-Tec	Pentium	P-200 MMX	1998	1 665,00 \$	
7480	00029397	ProSys-Tec	Pentium	P-200 MMX	1998	1 665,00 \$	
7504	D810BJW30713	Compaq	Pentium pro	P-200 MMX	1998	5 491,00 \$	
7351	00027338	ProSys-Tec	Pentium	P-200 MMX	1998	1 665,00 \$	
7513	00027339	ProSys-Tec	Pentium	P-200 MMX	1998	1 665,00 \$	
7487	00027340	ProSys-Tec	Pentium	P-200 MMX	1998	1 665,00 \$	
8956	00027341	ProSys-Tec	Pentium	P-200 MMX	1998	1 665,00 \$	
7446	00027342	ProSys-Tec	Pentium	P-200 MMX	1998	1 665,00 \$	
8960	00027343	ProSys-Tec	Pentium	P-200 MMX	1998	1 665,00 \$	
7475	00027344	ProSys-Tec	Pentium	P-200 MMX	1998	1 665,00 \$	
7349	00027345	ProSys-Tec	Pentium	P-200 MMX	1998	1 665,00 \$	
7511	00027346	ProSys-Tec	Pentium	P-233 MMX	1998	1 665,00 \$	
7777	00027347	ProSys-Tec	Pentium	P-200 MMX	1998	1 665,00 \$	
7823	X7023503	Toshiba	SatellitePro 440 CDX	P-133 MMX	1998	2 194,02 \$	portatif
7509	Y7024540	Toshiba	SatellitePro 440 CDX	P-133 MMX	1998	2 194,02 \$	portatif
7473	00024808	ProSys-Tec	586ML	P-150	1998	1 555,00 \$	
7552	00023456	ProSys-Tec	586ML	P-150	1997	1 575,00 \$	
7347	00023457	ProSys-Tec	586ML	P-120	1997	1 575,00 \$	
8988	00023458	ProSys-Tec	586ML	P-150	1997	1 575,00 \$	
7470	00023459	ProSys-Tec	586ML	P-150	1997	1 575,00 \$	
8703	00023460	ProSys-Tec	586ML	P-150	1997	1 575,00 \$	
7342	00022115	ProSys-Tec	586ML	P-150	1997	1 260,00 \$	
7340	00022116	ProSys-Tec	586ML	P-150	1997	1 260,00 \$	
7863	00017894	ProSys-Tec	586ML	P-120	1997	1 445,00 \$	
8679	00017895	ProSys-Tec	586ML	P-120	1997	1 445,00 \$	
7837	00017896	ProSys-Tec	586ML	P-120	1997	1 445,00 \$	
7325	00017897	ProSys-Tec	586ML	P-120	1997	1 445,00 \$	
7840	00017898	ProSys-Tec	586ML	P-120	1997	1 445,00 \$	
7756	00015139	ProSys-Tec	586ML	P-120	1997	1 540,00 \$	
8672	00014579	ProSys-Tec	586ML	P-120	1997	1 830,00 \$	
7866	00014580	ProSys-Tec	586ML	P-120	1997	1 830,00 \$	
8927	00014581	ProSys-Tec	586ML	P-120	1997	1 830,00 \$	
7284	00014582	ProSys-Tec	586ML	P-120	1997	1 830,00 \$	
7872	00014583	ProSys-Tec	586ML	P-120	1997	1 830,00 \$	
7278	00014584	ProSys-Tec	586ML	P-120	1997	1 830,00 \$	
8991	00014585	ProSys-Tec	586ML	P-120	1997	1 830,00 \$	
7764	00014586	ProSys-Tec	586ML	P-120	1997	1 830,00 \$	
7335	SD652BJW30098	Compaq	ProSigna 800	P-200 MMX	1997	5 759,00 \$	
7822	00013561	ProSys-Tec	586ML	P-120	1997	1 445,00 \$	
7287	00013562	ProSys-Tec	586ML	P-120	1997	1 445,00 \$	
7771	00013563	ProSys-Tec	586ML	P-120	1997	1 445,00 \$	
8663	00013564	ProSys-Tec	586ML	P-120	1997	1 445,00 \$	
7768	00013565	ProSys-Tec	586ML	P-120	1997	1 445,00 \$	
7751	00013566	ProSys-Tec	586ML	P-120	1997	1 445,00 \$	

82

(1) Valeur estimée

(2) Déclaré surplus (ou sur le point de l'être)

MICRO-ORDINATEURS

INV	N° SÉRIE	MARQUE	MODELE	TYPE	ACHAT	COUT	COMMENTAIRES
7873	00013131	ProSys-Tec	586ML	P-120	1997	1 815,00 \$	
7457	00013132	ProSys-Tec	586ML	P-120	1997	1 815,00 \$	
7805	00013133	ProSys-Tec	586ML	P-120	1997	1 815,00 \$	
8687	00013134	ProSys-Tec	586ML	P-120	1997	1 815,00 \$	
7849	00013135	ProSys-Tec	586ML	P-120	1997	1 815,00 \$	
7303	00013202	ProSys-Tec	586ML	P-120	1997	1 815,00 \$	
7851	00013203	ProSys-Tec	586ML	P-120	1997	1 815,00 \$	
8667	00013204	ProSys-Tec	586ML	P-120	1997	1 815,00 \$	
8669	00013205	ProSys-Tec	586ML	P-120	1997	1 815,00 \$	
7810	00013206	ProSys-Tec	586ML	P-120	1997	1 815,00 \$	
7839	00013207	ProSys-Tec	586ML	P-120	1997	1 815,00 \$	
8832	00013208	ProSys-Tec	586ML	P-120	1997	1 815,00 \$	
8689	00013209	ProSys-Tec	586ML	P-120	1997	1 815,00 \$	
7812	00013210	ProSys-Tec	586ML	P-120	1997	1 815,00 \$	
8727	00013211	ProSys-Tec	586ML	P-120	1997	1 815,00 \$	
7300	00013212	ProSys-Tec	586ML	P-120	1997	1 815,00 \$	
7337	00013213	ProSys-Tec	586ML	P-120	1997	1 815,00 \$	
7816	00013214	ProSys-Tec	586ML	P-120	1997	1 815,00 \$	
7904	00013215	ProSys-Tec	586ML	P-120	1997	1 815,00 \$	
8883	00013216	ProSys-Tec	586ML	P-120	1997	1 815,00 \$	
7855	00013217	ProSys-Tec	586ML	P-120	1997	1 815,00 \$	
7296	00013218	ProSys-Tec	586ML	P-120	1997	1 815,00 \$	
8839	00013219	ProSys-Tec	586ML	P-120	1997	1 815,00 \$	
7891	00013220	ProSys-Tec	586ML	P-120	1997	1 815,00 \$	
7323	00013221	ProSys-Tec	586ML	P-120	1997	2 085,00 \$	écran spéc. 17"
7853	00013222	ProSys-Tec	586ML	P-120	1997	2 085,00 \$	écran spéc. 17"
7460	00013223	ProSys-Tec	586ML	P-120	1997	2 085,00 \$	écran spéc. 17"
7814	00013224	ProSys-Tec	586ML	P-120	1997	2 085,00 \$	écran spéc. 17"
8691	00013225	ProSys-Tec	586ML	P-120	1997	2 085,00 \$	écran spéc. 17"
8929	00013226	ProSys-Tec	586ML	P-120	1997	2 085,00 \$	écran spéc. 17"
8684	11617375	Toshiba	110CS	P-100	1997	3 215,00 \$	portatif
8685	11617412	Toshiba	110CS	P-100	1997	3 215,00 \$	portatif
7877	00012238	ProSys-Tec	586ML	P-150	1996	2 110,00 \$	
8701	00012239	ProSys-Tec	586ML	P-150	1996	2 110,00 \$	
9000	00012240	ProSys-Tec	586ML	P-150	1996	2 110,00 \$	
7803	00012241	ProSys-Tec	586ML	P-150	1996	2 110,00 \$	
8658	US62351314	HP Omnibook	5500	P-100	1996	4 362,00 \$	portatif
8659	US62650674	HP Omnibook	5500	P-100	1996	4 362,00 \$	portatif
8799	40838-96150707	Ciara	Pentium 100	P-100	1996	1 881,33 \$	
8797	40838-96150708	Ciara	Pentium 100	P-100	1996	1 881,33 \$	
8801	40838-96150709	Ciara	Pentium 100	P-100	1996	1 881,33 \$	
8803	40838-96150710	Ciara	Pentium 100	P-100	1996	1 881,33 \$	
8807	40838-96150711	Ciara	Pentium 100	P-100	1996	1 881,33 \$	
8805	40838-96150712	Ciara	Pentium 100	P-100	1996	1 881,33 \$	
8627	LU131036	Luxxon	PROSERIE 466V	486DX2	1995	1 873,40 \$	
8629	LU131037	Luxxon	PROSERIE 466V	486DX2	1995	1 873,40 \$	
8612	LU131040	Luxxon	PROSERIE 466V	486DX2	1995	1 873,40 \$	
8574	40001254470285	Luxxon	Superbook PCM400	486SLC	1995	2 375,00 \$	portatif
8581	LU128528	Luxxon	Senior 400V	486SX	1995	2 155,00 \$	
8473	LU125603	Luxxon	Senior 400V	486SX	1994	1 621,00 \$	
8561	LU125781	Luxxon	Senior 400V	P-150	1994	1 621,00 \$	Réparation
8132	LU125806	Luxxon	Senior 400V	486SX	1994	1 621,00 \$	
8557	D10205	Sweet		386DX	1991	3 121,00 \$	(2)
8386	9014515	Sweet		486DX	1991	3 121,00 \$	(2)

NOMBRE CPU
198

TOTAL
375096,24

(1) Valeur estimée

(2) Déclaré surplus (ou sur le point de l'être)

IMPRIMANTES

INV	N° SÉRIE	MARQUE	MODELE	TYPE	DATE	COUT	COMMENTAIRES
7168	USCC025747	HP LaserJet	4050 T	Laser	1999	2 335.00 \$	
7438	USCC037343	HP LaserJet	4050 T	Laser	1999	2 300.00 \$	
8388	098030	FUJITSU	DL2400	Point	1989	1 513.00 \$	
7846	11-4V244	LEXMARK	2391/003T	Point	1997	602.00 \$	
8699	11-4V262	LEXMARK	2391/003T	Point	1997	602.00 \$	
7345	11-4V265	LEXMARK	2391/003T	Point	1997	602.00 \$	
8700	11-4V449	LEXMARK	2391/003T	Point	1997	602.00 \$	
8187	053204	FUJITSU	DL2400	Point	?	1 513.00 \$	
8404	070028	FUJITSU	DL2400	Point	?	1 513.00 \$	
8241	070068	FUJITSU	DL2400	Point	?	1 513.00 \$	
8675	17066	FUJITSU	DL2400	Point	?	1 513.00 \$	
8108	026583	EPSON	M28SA	Omron	1991	1 005.00 \$	
8100	11-40938	LEXMARK	4037-5E	Laser	1994	1 018.00 \$	
8733	11-80045	LEXMARK	4037-5E	Laser	1994	1 083.00 \$	
8601	11-80046	LEXMARK	4037-5E	Laser	1994	1 083.00 \$	
8522	11-80047	LEXMARK	4037-5E	Laser	1994	1 083.00 \$	
8602	11-80054	LEXMARK	4037-5E	Laser	1994	1 083.00 \$	
8176	11-80114	LEXMARK	4037-5E	Laser	1994	1 083.00 \$	
8256	11-80187	LEXMARK	4037-5E	Laser	1994	1 083.00 \$	
8582	11-A0550	LEXMARK	4037-5E	Laser	1995	983.00 \$	
8901	11-FK428	LEXMARK	4039-10 +	Laser	1995	2 138.00 \$	
8661	JPHK011836	HEWLETT P.	LJ5	Laser	1996	2 064.00 \$	
8829	USKB096956	HEWLETT P.	LJ5	Laser	1997	1 749.00 \$	
7279	USKB097073	HEWLETT P.	LJ5	Laser	1997	1 749.00 \$	
7808	USKB097411	HEWLETT P.	LJ5	Laser	1997	1 749.00 \$	
7809	USKB097414	HEWLETT P.	LJ5	Laser	1997	1 749.00 \$	
7761	JPKK030542	HEWLETT P.	LJ5	Laser	1997	1 753.00 \$	
7503	USEF066390	HP LASER	4000 T	Laser	1998	1 820.00 \$	
8963	USEF067340	HP LASER	4000 T	Laser	1998	1 685.00 \$	
8973	USEF067352	HP LASER	4000 T	Laser	1998	1 685.00 \$	
8965	USEF067029	HP LASER	4000 T	Laser	1998	1 620.00 \$	
7539	USEF067047	HP LASER	4000 T	Laser	1998	1 620.00 \$	
7536	USEK023571	HP LASER	4000 T	Laser	1998	1 620.00 \$	
7540	USEK023573	HP LASER	4000 T	Laser	1998	1 620.00 \$	
7538	USEK023575	HP LASER	4000 T	Laser	1998	1 620.00 \$	
7532	USEK023577	HP LASER	4000 T	Laser	1998	1 620.00 \$	
7533	USEK023583	HP LASER	4000 T	Laser	1998	1 620.00 \$	
7534	USEK023623	HP LASER	4000 T	Laser	1998	1 620.00 \$	
8961	USEK023628	HP LASER	4000 T	Laser	1998	1 620.00 \$	
7537	USEK023632	HP LASER	4000 T	Laser	1998	1 620.00 \$	
7531	USEK023669	HP LASER	4000 T	Laser	1998	1 620.00 \$	
7535	USEK023677	HP LASER	4000 T	Laser	1998	1 620.00 \$	
7508	JPHF154725	HP LASER	COULEUR	Laser	1998	7 400.00 \$	
7906	USEX026998	HP LASER	4000 N	Laser	1998	2 322.00 \$	
7490	USEB054931	HP LASER	4000 N	Laser	1999	1 915.00 \$	
7489	SUSEL014547	HP LASER	4000 N	Laser	?	2 322.00 \$	
8676	USBB311277	HP LASER	6P	Laser	?	1 100.00 \$	(1) Réparation Laval
8539	09142760411	LEXMARK	4037-5E	Laser	?	1 056.00 \$	
8160	11-BTW73	LEXMARK	4019-E	Laser	?	1 056.00 \$	
8598	03138F-0524026	OLIVETTI	JP 360	Jet encre	1995	349.00 \$	
8903	11-KN861	LEXMARK	4076	Jet encre	1995	403.00 \$	
8825	SMY6351T29P	HP DESKJET	600C	Jet encre	1996	340.00 \$	
8830	SG6601A079	HP DESKJET	DJ400	Jet encre	1996	299.00 \$	
8697	SG6601A07J	HP DESKJET	DJ400	Jet encre	1996	299.00 \$	
8726	SG655150RG	HP DESKJET	DJ400	Jet encre	1997	299.00 \$	
8698	SG663130CZ	HP DESKJET	DJ400	Jet encre	1997	299.00 \$	
8974	ET0118	JULIETTE	ET	Braille	1998	5 645.00 \$	

NOMBRE IMP
57

TOTAL
86 797,00 \$

COMPOSANTES

INV	COMPOSANTES	N° SÉRIE	MARQUE	MODELE	DATE	COUT	COMMENTAIRES
7910	Commutateur Fast Ethernet	7ZNV33FC838	3COM	3300 - 24 ports (10/100)	1999	2 775 \$	
RG16	Commutateur Fast Ethernet	KED1000167	Bay Networks	Baystack 450-12 ports	1999	2 673 \$	
7717	Concentrateur	ER5395594E131O121	Startech	5 ports 10/-	1999	49 \$	
7056	Concentrateur	CGR196000069	Dlink	DFE-916DX (16 ports) 10/100	1999	580 \$	
7901	Concentrateur	CGQ29A000017	Dlink	DFE-908DX (8 ports) 10/99	1999	342 \$	
7055	Concentrateur	CGQ295000224	Dlink	DFE-908DX (8 ports) 10/100	1999	345 \$	
8707	Concentrateur	S1MK8084E	Centrecom	3016TR	1999	165 \$	Remplacé SEEB - Chicoutimi
8849	Concentrateur	940006120	Linksys	5 ports	2000	58 \$	
8715	Concentrateur	99338001648	Kingston	5 ports	1999	59 \$	
7556	Concentrateur	7XPV02646F	3COM	TP16C 16 ports - 10/-	1998	250 \$	
7557	Concentrateur	ER5390894E17022	Startech	1BNC.8UTP	1998	49 \$	
8708	Concentrateur	538D1000	ASANTE	8 ports	????		N'avait pas été déclaré
7903	Concentrateur	ST810BT18050001	Startech		1998	92 \$	
7280	Concentrateur	HDD6022997	D-LINK	12 ports	1998	110 \$	
7142	Concentrateur	T810BT180500142	Startech	1BNC.8UTP	1998	83 \$	
7775	Concentrateur	T810BT180500084	Startech	1BNC.8UTP	1998	83 \$	
7776	Concentrateur	T810BT180500040	Startech	1BNC.8UTP	1998	83 \$	
7778	Concentrateur	T810BT180500107	Startech	1BNC.8UTP	1998	83 \$	
7779	Concentrateur	T810BT180500043	Startech	1BNC.8UTP	1998	83 \$	
7780	Concentrateur	T810BT180500036	Startech	1BNC.8UTP	1998	83 \$	
7781	Concentrateur	R5390S180502022	Startech	1BNC.8UTP	1998	83 \$	
7782	Concentrateur	R5390S180502023	Startech	1BNC.8UTP	1998	83 \$	
7783	Concentrateur	T810BT180500031	Startech	1BNC.8UTP	1998	83 \$	
7784	Concentrateur	T810BT180500037	Startech	1BNC.8UTP	1998	83 \$	
7785	Concentrateur	T810BT180500148	Startech	1BNC.8UTP	1998	83 \$	
7786	Concentrateur	980090000633	Startech	1BNC.8UTP	1998	83 \$	
7362	Concentrateur	984090000899	Kingston	8 ports	1999	125 \$	
7364	Concentrateur	984090000875	Kingston	8 ports	1999	125 \$	
7361	Concentrateur	8F065842	Starteck	16 ports	1999	200 \$	
7754	Concentrateur	703D2927	ASANTE	8 ports	?	125 \$ (1)	
7354	Concentrateur	90729127	ASANTE	8 ports	?	125 \$ (1)	
7787	Graveur de CD	BE733A0298	Hewlett Packard		1998	699 \$	
8608	Plage tactile	500176	Alva Braille	Carrier	1993	8 250 \$	
FORM	Projecteur	2XC0610666	INFOCUS	Lite Pro 580	1997	7 535 \$	
7819	Scanner	US00117620	Hewlett Packard		1992	1 922 \$	
8454	Scanner	SG68R220Q8	ScanJet	4C Couleur	1997	1 279 \$	
RG15	Unité de backup	MX00249685	HewlettPackard	4 giga Colorado	1999	315 \$	
8847	Unité de backup	MX00667401	HewlettPackard	5 giga Colorado	2000	315 \$	
8848	Unité de backup	MX00667258	HewlettPackard	5 giga Colorado	2000	315 \$	
BKUP	Unité de backup (interne)	MX00615361	HP Colorado	8 GB	1999	310 \$	
8904	Unité de backup	VSO1717643	Hewlett Packard		1997	230 \$	
8696	Unité de Backup	US02206724	HewlettPackard	T1000e	1997	230 \$	
8657	Unité de backup	VS02604764	HP Colorado	T1000e	1997	255 \$	
8809	Unité de backup	VS02667114	HP Colorado	T1000e	1997	255 \$	
8810	Unité de backup	VS02604655	HP Colorado	T1000e	1997	255 \$	
8811	Unité de backup	VS02605632	HP Colorado	T1000e	1997	255 \$	
8812	Unité de backup	VS02605892	HP Colorado	T1000e	1997	255 \$	
8813	Unité de backup	VS02605886	HP Colorado	T1000e	1997	255 \$	
8814	Unité de backup	VS02604385	HP Colorado	T1000e	1997	255 \$	
8816	Unité de backup	VS02605201	HP Colorado	T1000e	1997	255 \$	
8818	Unité de backup	VS02605875	HP Colorado	T1000e	1997	255 \$	
8819	Unité de backup	VS02605799	HP Colorado	T1000e	1997	255 \$	
8820	Unité de backup	VS02605188	HP Colorado	T1000e	1997	255 \$	
8808	Unité de backup	VS02605626	HP Colorado	T1000e	1997	255 \$	
8831	Unité de backup	VS03133357	HP Colorado	T1000e	1997	255 \$	
7502	Unité de backup	USO3318101	HP Colorado	T1000e	1997	255 \$	
SE01	UPS	9850159609	APC	700 VA	1999	499 \$	
SE02	UPS	9850159344	APC	700 VA	1999	499 \$	
SE03	UPS	9850159595	APC	700 VA	1999	499 \$	
SE04	UPS	9850159323	APC	700 VA	1999	499 \$	
SE05	UPS	9850159439	APC	700 VA	1999	499 \$	
SE06	UPS	9850159436	APC	700 VA	1999	499 \$	
SE07	UPS	9850159383	APC	700 VA	1999	499 \$	
SE08	UPS	9850159374	APC	700 VA	1999	499 \$	
SE09	UPS	9850159604	APC	700 VA	1999	499 \$	
7746	UPS	9850159610	APC	700 VA	1999	499 \$	
SE11	UPS	9850159557	APC	700 VA	1999	499 \$	
SE12	UPS	9850159372	APC	700 VA	1999	499 \$	
7888	UPS	WB9651266820	APC	BackUps 450	1997	245 \$	
7282	UPS	PB9643060612	APC	BackUps 280	1997	145 \$	
7769	UPS	EB9641299757	APC	BackUps 280	1997	145 \$	
8994	UPS	EB9671299593	APC	BackUps 280	1997	145 \$	
7889	UPS	EB9641299263	APC	BackUps 280	1997	145 \$	
7281	UPS	WB9651266825	APC	BackUps 450	1997	245 \$	
7865	UPS	WB9650252058	APC	BackUps 450	1997	245 \$	
7467	UPS	EB9641299667	APC	BackUps 280	1997	145 \$	
7359	UPS	EB9641299637	APC	BackUps 280	1997	145 \$	
7357	UPS	PB9645082269	APC	BackUps 280	1997	145 \$	
8962	UPS	EB9641299121	APC	BackUps 280	1997	145 \$	
15	UPS	EB9640285130	APC	BackUps 280	1997	145 \$	
8968	UPS	WS9740230955	APC	BackUps 450	1997	245 \$	
8969	UPS	EB9641299642	APC	BackUps 280	1997	145 \$	
7356	UPS	EB9641299647	APC	BackUps 280	1997	145 \$	
7001	UPS	EB9641299416	APC	BackUps 280	1997	145 \$	

TOTAL
35 576.00 \$

(1) Valeur estimée

(2) Déclare surplus (ou sur le point de rétro)

MODEMS

INV	N° SÉRIE	BAUDS (K)	MARQUE	DATE	COÛT	COMMENTAIRES
7290	aucun	28,8	Cardinal	1995	245,00 \$	
8638	aucun	28,8	Cardinal	1995	245,00 \$	
8694	0076543	33,6	Cardinal	1996	215,00 \$	
7464	0076548	33,6	Cardinal	1996	215,00 \$	
8693	0076555	33,6	Cardinal	1996	215,00 \$	
8692	0076564	33,6	Cardinal	1996	215,00 \$	
7547	0095560	33,6	Cardinal	1996	215,00 \$	
7834	0095563	33,6	Cardinal	1996	215,00 \$	
8695	0095564	33,6	Cardinal	1996	215,00 \$	
7293	0095566	33,6	Cardinal	1996	215,00 \$	
7856	0095580	33,6	Cardinal	1996	215,00 \$	
7842	0095581	33,6	Cardinal	1996	215,00 \$	
8767	aucun	33,6	Cardinal	1996	215,00 \$	
7466	aucun	33,6	Cardinal	1996	215,00 \$	
7468	aucun	33,6	Cardinal	1996	215,00 \$	
7469	aucun	33,6	Cardinal	1996	215,00 \$	
7869	0076556	33,6	SupraExpress	1997	173,00 \$	
8175	00792	9,6	SupraExpress	1997	173,00 \$	
7286	0095561	33,6	SupraExpress	1997	173,00 \$	
7766	0095568	33,6	SupraExpress	1997	173,00 \$	
8649	aucun	28,8	SupraExpress	1997	173,00 \$	
8640	aucun	28,8	SupraExpress	1997	173,00 \$	
8639	aucun	28,8	SupraExpress	1997	173,00 \$	
8641	aucun	28,8	SupraExpress	1997	173,00 \$	
8637	aucun	28,8	SupraExpress	1997	173,00 \$	
8642	aucun	28,8	SupraExpress	1997	173,00 \$	
8828	aucun	28,8	SupraExpress	1997	173,00 \$	
8653	CA102762	28,8	SupraExpress	1997	173,00 \$	
7506	0095570	33,6	ASANTE	?	200,00 \$	(1)
8926	aucun	33,6	Codex 2346	?	N/A	Location
8999	0076454	33,6	GVC	?	200,00 \$	(1)
7458	aucun	28,8	GVC	?	200,00 \$	(1)
7753	aucun	33,6	PcLogic	?	200,00 \$	(1)

NOMBRE IMP
33

TOTAL
6 376,00 \$

SOMMAIRE DES COÛTS D'ACHAT DU MATÉRIEL INFORMATIQUE

CPU	375 096 \$
IMPRIMANTES	86 797 \$
COMPOSANTES	35 576 \$
MODEMS	6 376 \$
GRAND TOTAL	503 845 \$

(1) Valeur estimée
(2) Déclaré surplus (ou sur le point de l'être)

29. Pour chacun des ministères ou organismes publics et parapublics, le total des frais d'intérêts payés pour l'année 1999-2000 et le montant total des garanties de dettes assumées par le gouvernement.

L'OPHQ n'a payé aucun frais d'intérêt pour l'année 1999-2000.

L'OPHQ n' a pas garanti de dettes à assumer par le gouvernement.

30. Pour chacun des ministères ou organismes publics et parapublics, le nombre d'ETC alloués au projet GIREs ainsi que le total des dépenses encourues et prévues pour ce même projet.

RÉPONSE :

La Direction de la Gestion intégrée des ressources (GIREs) du Conseil du trésor a répondu à cette question pour l'ensemble de l'appareil gouvernemental (ministères et organismes).

31. Pour chacun des ministères ou organismes publics et parapublics, quelles seront les applications GIREs.

RÉPONSE :

La Direction de la Gestion intégrée des ressources (GIREs) du Conseil du trésor a répondu à cette question pour l'ensemble de l'appareil gouvernemental (ministères et organismes).

32. Pour chacun des ministères ou organismes publics et parapublics, quelles seront les applications GIREs.

RÉPONSE :

La Direction de la Gestion intégrée des ressources (GIREs) du Conseil du trésor a répondu à cette question pour l'ensemble de l'appareil gouvernemental (ministères et organismes).

RÉPONSES AUX QUESTIONS PARTICULIÈRES

ÉTUDE DES CRÉDITS 2000-2001

MINISTÈRE DE LA SANTÉ ET DES SERVICES SOCIAUX

- Réponses aux questions particulières -

QUESTION NO 78

OFFICE DES PERSONNES HANDICAPÉES DU QUÉBEC

Ventilation détaillée des budgets et des dépenses de l'Office des personnes handicapées du Québec et nombre de postes à temps plein ou équivalant à un temps complet.

78. VENTILATION DÉTAILLÉE DES BUDGETS ET DES DÉPENSES 1999-2000

PROGRAMME 04	CREDITS INITIAUX (1) 1999-2000 (\$)	CREDITS ADDITION- NELS (2) 1999-2000 (\$)	CREDITS TOTAUX (3) 1999-2000 (\$)	DÉPENSE PROBABLE 31 mars 2000 (4) 1999-2000 (\$)	ECARTS (3) - (4) 1999-2000 (\$)
ÉLÉMENT 01 (subventions)					
CENTRES DE TRAVAIL ADAPTÉ (CTA)					
CTA-fonctionnement	26 442 200		26 442 200	27 295 431	(853 231)
CTA- immobilisations	1 000 000		1 000 000	2 106 070	(1 106 070)
sous-sous-total	27 442 200		27 442 200	29 401 501	(1 959 301)
CTA-SOFI (soutien financier)		3 564 875	3 564 875	3 564 875	
CTA -économie sociale	3 600 000		3 600 000	1 752 492	1 847 508
CTA-PROJET 1050 EMPLOIS	3 600 000	3 564 875	7 164 875	5 317 367	1 847 508
sous-total	31 042 200	3 564 875	34 607 075	34 718 868	(111 793)
CONTRATS D'INTÉGRATION AU TRAVAIL (CIT)					
CIT-réguliers	7 556 500	6 320 370	13 876 870	13 876 870	
CIT-SOFI (soutien financier)		3 708 641	3 708 641	3 708 641	
sous-total	7 556 500	10 029 011	17 585 511	17 585 511	0
TOTAL DES PROGRAMMES TRAVAIL	38 598 700	13 593 886	52 192 586	52 304 379	(111 793)
ORGANISMES DE PROMOTION					
organismes de promotion normés	3 735 500		3 735 500	3 735 500	0
semaine québécoise des personnes handicapées	55 000		55 000	55 000	
sous-total	3 790 500		3 790 500	3 790 500	0
EXPÉRIMENTATION/DÉMONSTRATION	350 000		350 000	203 432	146 568
SUBVENTIONS NON-NORMÉES	35 200		35 200	69 975	(34 775)
Total élément 01	42 774 400	13 593 886	56 368 286	56 368 286	0
ÉLÉMENT 02 (fonctionnement)					
Rémunération	6 625 600	263 000	6 888 600	7 072 648	(184 048)
Autres-dépenses	2 236 900		2 236 900	2 052 652	184 248
Total élément 02	8 862 500	263 000	9 125 500	9 125 500	0
BUDGETS TOTAUX DES DÉPENSES	51 636 900	13 856 886	65 493 786	65 493 786	0
EFFECTIF	145	145		145	

Crédits initiaux 1999-2000

51 636 900

Budgets supplémentaires 1999-2000

ÉLÉMENT 01 (subventions)
CTA-Sofi (crédits en provenance du MSS)
CIT-Sofi (crédits en provenance du MSS)
CIT-réguliers (crédits d' Emploi-Québec)

Sous-total

3 564 875
3 708 641
6 320 370
13 593 886

ÉLÉMENT 02 (fonctionnement)
Indexation salariale
Placement étudiants et stage
MSSS, virement salaires 1999-2000

Sous-total

141 500
21 500
100 000
263 000

Budgets 1999-2000 totaux65 493 786

ÉTUDE DES CRÉDITS 2000-2001

MINISTÈRE DE LA SANTÉ ET DES SERVICES SOCIAUX

- Réponses aux questions particulières -

QUESTION NO 79

OFFICE DES PERSONNES HANDICAPÉES DU QUÉBEC

Ventilation des organismes communautaires bénévoles qui agissent auprès des personnes handicapées et qui ont obtenu des subventions du ministère de la Santé et des Services sociaux, pour l'année 1999-2000, par régions, incluant le montant total de la subvention reçue en 1998-1999 et 1999-2000.

79. Ventilation des organismes communautaires bénévoles par région qui agissent auprès des personnes handicapées et qui ont obtenu des subventions du ministère de la Santé et des Services sociaux, pour l'année 1999-2000, par région, incluant le montant total de la subvention reçue en 1998-1999-1999-2000.

SUBVENTIONS DE L'OPHQ**ORGANISMES DE PROMOTION 1999-2000**

	Nombre	\$
Organismes de base	265	1 415 999
Organismes régionaux	19	858 330
Organismes nationaux	32	1 461 171
Semaine québécoise des personnes handicapées	17	55 000
		<u>3 790 500</u>

	1998-1999		1999-2000	
	Nombre	Montant \$	Nombre	Montant \$
Organismes de base	234	1 271 658	265	1 415 999
Organismes régionaux	19	859 000	19	858 330
Organismes nationaux	31	1 423 142	32	1 461 171
Semaine québécoise des personnes handicapées	17	55 000	17	55 000
TOTAL	301	3 608 800	333	3 790 500

JV/jb

2000-03-29. 1:31

\\DRVL-SRV1\GRP\DREC\Secrétariat\DEFENSE.CRE\2000-2001\Question 79.doc

ORGANISMES DE PROMOTION 98-99 et 99-00		BASE	
01 Bas Saint-Laurent	CIRCONSCRIPTION ELECTORALE	MONTANT 98-99	MONTANT 99-00
ASSOCIATION DES PERSONNES HANDICAPÉES ENTRE-AMIS DU TÉMISCOUATA INC. 3, rue Hôtel de Ville 2e étage Notre-Dame-du-Lac (Québec) G0L 1X0	Kamouraska-Témiscouata	8,277	8,277
ASSOCIATION DES PERSONNES HANDICAPÉES DE KAMOURASKA INC. Case postale 1360 St-Pascal (Québec) G0L 3Y0	Kamouraska-Témiscouata	5,792	6,392
ASSOCIATION POCATOISE DES PERSONNES HANDICAPÉES INC. Case postale 1389 La Pocatière (Québec) G0R 1Z0	Kamouraska-Témiscouata	5,582	6,182
ASSOCIATION QUÉBÉCOISE POUR LES ENFANTS ATTEINTS D'AUDI-MUTITÉ INC. DU BAS SAINT-LAURENT 33, rue Commerciale Cabano (Québec) G0L 1E0	Kamouraska-Témiscouata	2,172	2,772
ASSOCIATION DES HANDICAPÉS GASPÉSIENS 309, rue McKinnon Case postale 153 Matane (Québec) G4W 3N1	Matane	3,822	4,422
LE GROUPE DE PERSONNES HANDICAPÉES LES ALYCYONS INC. 1237, rue Thibault Mont-Joli (Québec) G5H 2M2	Matapédia	6,471	7,071

01 Bas Saint-Laurent	ORGANISMES DE PROMOTION 98-99 et 99-00	BASE	
	CIRCONSCRIPTION ELECTORALE	MONTANT 98-99	MONTANT 99-00
LES AMIRAMS DE LA VALLÉE INC. 278, rang Saint-Jean-Baptiste Case postale 2198 Amqui (Québec) G0J 1B0	Matapédia	6,471	7,071
ASSOCIATION DES PERSONNES HANDICAPÉES VISUELLES DU BAS-SAINT-LAURENT 125, boul. René-Lepage Est Local 113 Rimouski (Québec) G5L 1N9	Rimouski	6,956	7,556
ASSOCIATION DU QUÉBEC POUR ENFANTS AVEC PROBLEMES AUDITIFS SECTEUR BAS ST-LAURENT INC. Boîte postale 20001 Case postale Arthur-Buies Rimouski (Québec) G5L 9A1	Rimouski	2,172	2,172
ASSOCIATION POUR L'INTÉGRATION SOCIALE RÉGION RIMOUSKI 274, rue Potvin Rimouski (Québec) G5L 1X7	Rimouski	7,012	7,612
REGROUPEMENT DES PERSONNES ACCIDENTÉES CÉRÉBRAUX VASCULAIRES ET APHASIQUES 125, boul. René-Lepage Local 210 Rimouski (Québec) G5L 1N9	Rimouski	5,472	6,072
SERVICE ALTERNATIF D'INTÉGRATION AU TRAVAIL DE LA PERSONNE HANDICAPÉE DE RIMOUSKI 499-C, rue Lausanne Rimouski (Québec) G5L 3Z9	Rimouski	8,112	8,712

ORGANISMES DE PROMOTION 98-99 et 99-00		BASE	
01 Bas Saint-Laurent	CIRCONSCRIPTION ELECTORALE	MONTANT 98-99	MONTANT 99-00
ASSOCIATION DE PERSONNES HANDICAPÉES L'ÉVEIL DES BASQUES INC. 589, rue Richard Case postale 1540 Trois-Pistoles (Québec) G0L 4K0	Rivière-du-Loup	9,872	10,472
ASSOCIATION MULTI-DÉFIS 26, rue Joly Rivière-du-Loup (Québec) G5R 3H2	Rivière-du-Loup	6,277	6,877
TOTAL		84,460	91,660

ORGANISMES DE PROMOTION 98-99 et 99-00		BASE	
02 Saguenay/Lac Saint-Jean	CIRCONSCRIPTION ELECTORALE	MONTANT 98-99	MONTANT 99-00
ASSOCIATION DES PERSONNES APHASIQUES DU SAGUENAY 330, rue Albani Chicoutimi (Québec) G7H 2X7	Chicoutimi	6,000	6,000
ASSOCIATION POUR LE DÉVELOPPEMENT DE LA PERSONNE HANDICAPÉE INTELLECTUELLE DU SAGUENAY 766, rue du Cénacle Chicoutimi (Québec) G7H 2J2	Chicoutimi	5,094	5,394
ASSOCIATION REGIONALE DE PARALYSIE CEREBRALE ET AUTRES DEFICIENCES MOTRICES SAG.-LAC-ST-JEAN/CHIB.-CH. 371, rue Racine Est Chicoutimi (Québec) G7H 1S8	Chicoutimi	0	1,000
ASSOCIATION RÉGIONALE POUR LES PERSONNES ÉPILEPTIQUES RÉGION 02 371, rue Racine Est Case postale 1633 Chicoutimi (Québec) G7H 6Z5	Chicoutimi	9,080	9,380
LE MAILLON, REGROUPEMENT DE PARENTS ET AMIS(ES) DE LA PERSONNE ATTEINTE DE MALADIE MENTALE 152, rue Racine Est Chicoutimi (Québec) G7H 1R8	Chicoutimi	5,080	5,080
REGROUPEMENT DES USAGERS DU TRANSPORT ADAPTÉ DU SAGUENAY INC. 371, rue Racine Est Chicoutimi (Québec) G7H 1S8	Chicoutimi	9,980	10,280

02 Saguenay/Lac Saint-Jean	ORGANISMES DE PROMOTION 98-99 et 99-00	BASE	
	CIRCONSCRIPTION ELECTORALE	MONTANT 98-99	MONTANT 99-00
SOCIÉTÉ CANADIENNE DE LA SCLÉROSE EN PLAQUES DIVISION DU QUÉBEC SECTION SAGUENAY 305, rue St-Vallier C.P. 96 Bureau H-1-003 Chicoutimi (Québec) G7H 5H6	Chicoutimi	3,081	3,081
SOCIÉTÉ DE L'AUTISME DE LA RÉGION DU SAGUENAY LAC ST-JEAN 371, rue Racine Est Chicoutimi (Québec) G7H 1S8	Chicoutimi	8,970	9,270
ASSOCIATION POUR PERSONNES HANDICAPÉES DE ST-AMBROISE, BÉGIN, ST-CHARLES ET SHIPSHAW 20, rue du Couvent Saint-Ambroise (Québec) G7P 2J2	Dubuc	2,000	2,000
GROUPE AIDE-ACTION ST-HONORÉ INC. 170, rue des Loisirs Saint-Honoré (Québec) G0V 1L0	Dubuc	2,000	2,300
GROUPE D'ACTION COMMUNAUTAIRE DE FALARDEAU INC. 144, boul. St-David C.P. 205 Falardeau (Québec) G0V 1C0	Dubuc	6,660	6,660
AMICALE RÉGIONALE DES SOURDS DU SAGUENAY LAC-ST-JEAN INC. 3488, rue Radin Case postale 2045 Jonquière (Québec) G7X 7X6	Jonquière	3,367	3,667

ORGANISMES DE PROMOTION 98-99 et 99-00		BASE	
02 Saguenay/Lac Saint-Jean	CIRCONSCRIPTION ELECTORALE	MONTANT 98-99	MONTANT 99-00
ASSOCIATION DU QUÉBEC POUR ENFANTS AVEC PROBLEMES AUDITIFS INC. 1822, rue Goya Jonquière (Québec) G7Z 1C3	Jonquière	5,676	5,676
ASSOCIATION POUR LA PROMOTION DES DROITS DES PERSONNES HANDICAPÉES DE JONQUIERE 2175, boul. Mellon Case postale 1005 Jonquière (Québec) G7S 4K6	Jonquière	5,450	5,750
ASSOCIATION QUÉBÉCOISE POUR LES ENFANTS ATTEINTS D'AUDI-MUTITÉ SAGUENAY LAC-ST-JEAN C.P. Place Centre-Ville B.P. 120 Jonquière (Québec) G7X 7V8	Jonquière	4,130	4,430
ASSOCIATION RÉGIONALE DU SYNDROME DE LA TOURETTE, SECTEUR SAGUENAY LAC-ST-JEAN 2876, Place Davis Jonquière (Québec) G7S 2C5	Jonquière	3,081	3,081
ASSOCIATION DES PERSONNES HANDICAPÉES VISUELLES RÉGION 02 INC 2200, chemin des Sentiers Verts Alma (Québec) G8B 5V2	Lac-Saint-Jean	5,780	5,780
GROUPE CENTRE-LAC D'ALMA 475, rue Saint-Bernard Ouest Alma (Québec) G8B 4R1	Lac-Saint-Jean	4,124	4,124

ORGANISMES DE PROMOTION 98-99 et 99-00		BASE	
02 Saguenay/Lac Saint-Jean	CIRCONSCRIPTION ELECTORALE	MONTANT 98-99	MONTANT 99-00
ASSOCIATION DU QUÉBEC POUR ENFANTS AVEC PROBLEMES AUDITIFS - SECTEUR LAC ST-JEAN 1324, Boul. Laflamme St-Félicien (Québec) G8K 1N5	Roberval	5,120	5,120
ASSOCIATION JEANNOISE POUR L'INTÉGRATION SOCIALE INC. 1211, rue Notre-Dame St-Félicien (Québec) G8K 1Z9	Roberval	4,482	4,782
ASSOCIATION POUR PERSONNES HANDICAPÉES LE GOÉLAND INC. 952, 2ième Rue Saint-Félicien (Québec) G8K 2E2	Roberval	5,385	5,385
CORPORATION DES SERVICES AUX HANDICAPÉS DU COMTE ROBERVAL INC. 854, rue Saint-Jean Case postale 221 Roberval (Québec) G8H 2N6	Roberval	3,930	3,930
MAISON D'INTÉGRATION NORLAC INC. 162, 4e Avenue Dolbeau (Québec) G8L 2S6	Roberval	5,967	5,967
TOTAL		114,437	118,137

03 Québec	ORGANISMES DE PROMOTION 98-99 et 99-00	BASE	
	CIRCONSCRIPTION ELECTORALE	MONTANT 98-99	MONTANT 99-00
<hr/>			
COMITÉ D'AIDE AUX FEMMES SOURDES DE QUÉBEC 1480, 80e rue Est C.P. 59030 Charlesbourg (Québec) G2L 2W6		0	2,000
L'ASSOCIATION QUÉBÉCOISE DU SYNDROME DE LA TOURETTE (SECTION DE QUÉBEC 2, avenue du Sacré Coeur Québec (Québec) G1N 2W1		0	2,000
ASSOCIATION DES MALENTENDANTS QUÉBÉCOIS 775, rue Saint-Viateur Pavillon Lucien Pagé, porte 17 Charlesbourg (Québec) G2L 2S2	Charlesbourg	5,080	5,080
ASSOCIATION DU QUÉBEC POUR ENFANTS AVEC PROBLEMES AUDITIFS (QUÉBEC-MÉTRO INC.) 775, rue Saint-Viateur Charlesbourg (Québec) G2L 2S2	Charlesbourg	5,072	5,072
ASSOCIATION ALTI 3-9, rue Clarence Gagnon Baie St-Paul (Québec) G3Z 1K5	Charlevoix	5,472	6,272
ASSOCIATION DES PERSONNES HANDICAPÉES DE CHARLEVOIX INC. 342, Route 138 St-Hilarion (Québec) G0A 3V0	Charlevoix	3,919	4,819

03 Québec	ORGANISMES DE PROMOTION 98-99 et 99-00	BASE	
	CIRCONSCRIPTION ELECTORALE	MONTANT 98-99	MONTANT 99-00
REGROUPEMENT POUR L'INTÉGRATION SOCIALE DE CHARLEVOIX Case postale 203 La Malbaie (Québec) G5A 1T7	Charlevoix	3,899	4,799
ASSOCIATION QUÉBÉCOISE POUR LES ENFANTS ATTEINTS D'AUDI-MUTITÉ CHAPITRE DE QUÉBEC INC. 1431, avenue de la Montagne Est Val-Bélair (Québec) G3K 1R8	Chauveau	4,372	4,372
ASSOCIATION DES LARYNGECTOMISÉS DE QUÉBEC INC. Case postale 1122 Québec (Québec) G1K 7C3	Limoilou	2,000	2,000
AUTISME QUÉBEC ET CHAUDIÈRE-APPALACHES 3005, 4ième avenue Québec (Québec) G1J 3G6	Limoilou	7,894	7,894
ASSOCIATION DES HANDICAPÉS RESPIRATOIRES DE QUÉBEC (1984) INC. 835, rue Le Prémont Sainte-Foy (Québec) G1X 3B3	Louis-Hébert	0	2,000
ASSOCIATION DES PERSONNES HANDICAPÉES DE PORTNEUF 67, rue Notre-Dame Pont-Rouge (Québec) G0A 2X0	Portneuf	5,080	5,880

ORGANISMES DE PROMOTION 98-99 et 99-00		BASE	
03 Québec	CIRCONSCRIPTION ELECTORALE	MONTANT 98-99	MONTANT 99-00
ASSOCIATION DES SOURDS DE QUÉBEC INC. 765, boul. Charest Est Québec (Québec) G1K 3J6	Taschereau	5,792	5,792
CARREFOUR ADAPTATION QUÉBEC 360, rue Dupont Québec (Québec) G1K 6M6	Taschereau	0	2,000
COMITÉ D'ACTION DES PERSONNES VIVANT DES SITUATIONS DE HANDICAP 210, boul. Charest Est 5ième étage Québec (Québec) G1K 3H1	Taschereau	9,232	14,232
ÉPILEPSIE SECTION DE QUÉBEC INC. 1, avenue du Sacré-Coeur Québec (Québec) G1N 2W1	Taschereau	6,713	6,713
MOUVEMENT PERSONNE D'ABORD DU QUÉBEC MÉTROPOLITAIN 160, rue St-Joseph Est Local 11 Québec (Québec) G1K 3A7	Taschereau	9,972	9,972
ASSOCIATION DES PERSONNES INTÉRESSÉES A L'APHASIE 525, boul. Wilfrid-Hamel Est Bureau A-04 Québec (Québec) G1M 2S8	Vanier	5,315	5,315

ORGANISMES DE PROMOTION
98-99 et 99-00

BASE

03 Québec	CIRCONSCRIPTION ELECTORALE	MONTANT 98-99	MONTANT 99-00
REGROUPEMENT DES PERSONNES HANDICAPÉES VISUELLES (RÉGIONS 03-12) 165, rue Carillon Local 121 Québec (Québec) G1K 9E9	Vanier	4,654	4,654
TOTAL		84,466	100,866

04 Mauricie	ORGANISMES DE PROMOTION 98-99 et 99-00	BASE	
	CIRCONSCRIPTION ELECTORALE	MONTANT 98-99	MONTANT 99-00
ASSOCIATION DE PARENTS D'ENFANTS EXCEPTIONNELS DE LA TUQUE INC. Case postale 474 La Tuque (Québec) G9X 3P4	Laviolette	3,173	3,173
LA SOURCE ASSOCIATION DE PERSONNES HANDICAPÉES PHYSIQUES DU HAUT SAINT-MAURICE Case postale 211 La Tuque (Québec) G9X 3P2	Laviolette	3,822	3,822
HANDICAPS SOLEIL INC. 750, Promenade du St-Maurice Shawinigan (Québec) G9N 1L6	Saint-Maurice	6,022	6,022
MOUVEMENT DES PERSONNES D'ABORD RÉGION 04 750, Promenade du St-Maurice Suite 218 Shawinigan (Québec) G9N 1L6	Saint-Maurice	4,822	4,822
ASSOCIATION DES HANDICAPÉS ADULTES DE LA MAURICIE 1322, rue Sainte-Julie Trois-Rivières (Québec) G9A 1Y6	Trois-Rivières	5,042	5,042
ASSOCIATION SPORTIVE DES SOURDS DE LA MAURICIE INC. 1322, Ste-Julie Bureau 34 Trois-Rivières (Québec) G9A 1Y6	Trois-Rivières	0	2,000

ORGANISMES DE PROMOTION 98-99 et 99-00		BASE	
04 Mauricie	CIRCONSCRIPTION ELECTORALE	MONTANT 98-99	MONTANT 99-00
SOCIÉTÉ CANADIENNE DE LA SCLÉROSE EN PLAQUES (SECTION MAURICIE) 1128, rue Ste-Marguerite Trois-Rivières (Québec) G8Z 1V7	Trois-Rivières	2,887	2,887
ASSOCIATION DE PARALYSIE CEREbraLE REGION MAURICIE ET CENTRE DU QUÉBEC 764, Thibeau Cap-de-la-Madeleine (Québec) G8T 7A6		0	3,100
ALPHA - SECTEUR DES CHENAUX 764, Montée d'enseigne Ste-Anne-de-la-Pérade (Québec) G0X 2J0	Champlain	2,000	2,000
ASSOCIATION DES SOURDS DE LA MAURICIE INC. 162, rue St-Laurent Suite 208 Cap-de-la-Madeleine (Québec) G8T 6G3	Champlain	5,453	5,453
ASSOCIATION PART-EGALE NORMANDIE INC. 301, rue Saint-Jacques App. 108 Sainte-Thècle (Québec) G0X 3G0	Laviolette	2,882	2,882
ASSOCIATION DES PERSONNES HANDICAPÉES COMTÉ DE MASKINONGÉ INC 121, rang Petite Rivière Bureau 11 Louiseville (Québec) J5V 2H3	Maskinongé	4,702	4,702

04 Mauricie	ORGANISMES DE PROMOTION 98-99 et 99-00	BASE	
	CIRCONSCRIPTION ELECTORALE	MONTANT 98-99	MONTANT 99-00
ASSOCIATION POUR LA DÉFICIENCE INTELLECTUELLE CENTRE-Mauricie 750, Promenade du St-Maurice Local 201 Shawinigan (Québec) G9N 1L6	Saint-Maurice	7,732	10,732
AUTISME MAURICIE 405, chemin Bernier Saint-Boniface (Québec) G0X 2L0	Saint-Maurice	9,236	9,236
ASSOCIATION DES PARENTS D'ENFANTS HANDICAPÉS (APEH) INC. 800, rue St-Paul Trois-Rivières (Québec) G9A 1J1	Trois-Rivières	8,222	8,222
ASSOCIATION DES PERSONNES APHASIQUES DE LA MAURICIE 3450, Ste-Marguerite Trois-Rivières (Québec) G8Z 1X3	Trois-Rivières	0	2,000
ASSOCIATION DU QUÉBEC POUR ENFANTS AVEC PROBLEMES AUDITIFS (A.Q.E.P.A) MAURICIE BOIS-FRANCS (04) INC. 800, place Boland Trois-Rivières (Québec) G8Z 4H2	Trois-Rivières	2,661	4,061
BUREAU D'AIDE ET D'INFORMATION SUR LE LOGEMENT ADAPTÉ RÉGION MAURICIE 800, Place Boland Trois-Rivières (Québec) G8Z 4H2	Trois-Rivières	0	2,500

ORGANISMES DE PROMOTION 98-99 et 99-00		BASE	
04 Mauricie	CIRCONSCRIPTION ELECTORALE	MONTANT 98-99	MONTANT 99-00
ÉPILEPSIE MAURICIE CENTRE DU QUÉBEC 1625, rue Royale Bureau 6 Trois-Rivières (Québec) G9A 4K2	Trois-Rivières	9,972	9,972
FLEUR DE MAI LOISIRS POUR HANDICAPÉ INTELLECTUEL INC. Case postale 754 Trois-Rivières (Québec) G9A 5JP	Trois-Rivières	2,000	2,000
TOTAL		80,628	94,628

05 Estrie	ORGANISMES DE PROMOTION 98-99 et 99-00	BASE	
	CIRCONSCRIPTION ELECTORALE	MONTANT 98-99	MONTANT 99-00
ASSOCIATION DES PERSONNES HANDICA- PÉES DE LA M.R.C. DE COATICOOK 294, rue St-Jacques Nord Coaticook (Québec) J1A 2R3	Mégantic-Compton	0	2,000
LE CLUB ÉTINCELLES DE BONHEUR DE LA MRC DU HAUT SAINT-FRANÇOIS Case postale 953 146, Angus Nord East Angus (Québec) J0B 1R0	Mégantic-Compton	2,000	3,890
LES SOUPAPES DE LA BONNE HUMEUR INC. 2981, rue Agnès Lac Mégantic (Québec) G6B 1K8	Mégantic-Compton	9,478	9,478
ASSOCIATION HAN-DROITS C.P. 462 Magog (Québec) (Québec) J1X 4W3	Orford	5,588	5,588
ASSOCIATION QUÉBÉCOISE POUR LES ENFANTS ATTEINTS D'AUDI-MUTITE, CHAPITRE ESTRIE C.P. 6266 Rock Forest (Québec) J1N 1R1	Orford	2,000	2,990
ASSOCIATION DE LA FIBROMYALGIE DE L'ESTRIE 1335, rue King Ouest Local 410 Sherbrooke (Québec) J1J 2B8	Saint-François	0	1,000

05 Estrie	ORGANISMES DE PROMOTION 98-99 et 99-00	BASE	
	CIRCONSCRIPTION ELECTORALE	MONTANT 98-99	MONTANT 99-00
ASSOCIATION ÉPILEPSIE ESTRIE INC. Case Postale 245 Sherbrooke (Québec) J1H 5J1	Saint-François	3,809	3,809
ASSOCIATION DE SPINA-BIFIDA ET D'HYDROCÉPHALIE DE L'ESTRIE INC. 928, rue Fédéral Sherbrooke (Québec) J1H 5A7	Sherbrooke	2,000	3,120
ALLIANCE SHERBROOKOISE POUR L'AUTONOMIE A DOMICILE 928, rue Fédéral, Sherbrooke (Québec) J1H 5A7	Sherbrooke	7,896	7,896
ASSOCIATION DE LA SCLÉROSE EN PLAQUES DE L'ESTRIE INC. 161, rue Peel Sherbrooke (Québec) J1H 4K2	Sherbrooke	0	4,000
ASSOCIATION DE SHERBROOKE POUR L'INTÉGRATION SOCIALE INC. 636, rue Québec Sherbrooke (Québec) J1H 3M2	Sherbrooke	9,972	9,972
ASSOCIATION DES ACCIDENTÉS CÉRÉBRO- VASCULAIRES OU TRAUMATISÉS CRANIENS DE L'ESTRIE 300, rue King Est Sherbrooke (Québec) J1G 1B1	Sherbrooke	8,552	8,552

05 Estrie	ORGANISMES DE PROMOTION 98-99 et 99-00	BASE	
	CIRCONSCRIPTION ELECTORALE	MONTANT 98-99	MONTANT 99-00
ASSOCIATION DES HANDICAPÉS VISUELS DE L'ESTRIE INC. 194, rue Laurier Sherbrooke (Québec) J1H 4Z3	Sherbrooke	4,053	4,053
ASSOCIATION DES SOURDS ET SOURDES DE L'ESTRIE INC. 161, rue Peel Sherbrooke (Québec) J1H 4K2	Sherbrooke	6,363	6,363
ASSOCIATION DU QUÉBEC POUR ENFANTS AVEC PROBLEMES AUDITIFS (AQEPA) ESTRIE (05) INC. C.P. 25105 Sherbrooke (Québec) J1J 4M8	Sherbrooke	0	2,000
ASSOCIATION DU SYNDROME DE DOWN DE L'ESTRIE 2654, rue King Ouest Bureau 211 Sherbrooke (Québec) J1J 2H1	Sherbrooke	5,952	5,952
PROMOTION-HANDICAP SHERBROOKE INC. 928, rue Fédéral Sherbrooke (Québec) J1H 5A7	Sherbrooke	4,945	4,945
REGROUPEMENT DES USAGERS DU TRANSPORT ADAPTÉ DE SHERBROOKE MÉTROPOLITAIN 189, rue Laurier Local 103 Sherbrooke (Québec) J1H 4Z4	Sherbrooke	6,252	6,252

ORGANISMES DE PROMOTION
98-99 et 99-00

BASE

05 Estrie

CIRCONSCRIPTION
ELECTORALE

MONTANT
98-99

MONTANT
99-00

TOTAL

78,860

91,860

ORGANISMES DE PROMOTION 98-99 et 99-00		BASE	
06 Montréal centre	CIRCONSCRIPTION ELECTORALE	MONTANT 98-99	MONTANT 99-00
ASSOCIATION DES ÉTUDIANTS HANDICA- PÉS DE L'UNIVERSITÉ DU QUÉBEC A MONTRÉAL INC. (ADÉHUQAM) 1255 rue St-Denis local A-2425 Montréal (Québec) H3C 3P8		0	2,000
ASSOCIATION DES PARENTS ET AMIS DES JEUNES HANDICAPÉS FRÉQUENTANT DES ÉCOLES SPÉCIALISÉES DU MTL-MÉTRO. 1400, boulevard Sauvé Ouest Suite 260 Montréal (Québec) H4N 1C5	Acadie	3,490	3,490
ÉPILEPSIE MONTRÉAL 3800, rue Radisson Montréal (Québec) H1M 1X6	Bourget	6,496	6,496
REGROUPEMENT DES USAGERS DU TRANSPORT ADAPTÉ DE LA CUM INC. 3800, rue Radisson Bureau 111 Montréal (Québec) H1M 1X6	Bourget	8,175	8,175
ASSOCIATION QUÉBÉCOISE DU SYNDROME DE LA TOURETTE 222, Henri-Bourassa Est Suite 38 Montréal (Québec) H3L 1B9	Crémazie	6,929	6,929
MOUVEMENT DES PERSONNES D'ABORD DE MONTRÉAL 2570, rue Nicolet, local 313 Montréal (Québec) H1W 3L5	Hochelaga-Maisonneuve	2,000	2,500

ORGANISMES DE PROMOTION 98-99 et 99-00		BASE	
06 Montréal centre	CIRCONSCRIPTION ELECTORALE	MONTANT 98-99	MONTANT 99-00
PARENTS ET AMIS REPRÉSENTANT L'HANDICAPÉ INTELLECTUEL 8575, boul. Gouin Est Montréal (Québec) H1P 2P6	Lafontaine	3,838	3,838
ASSOCIATION DES DEVENUS SOURDS ET MALENTENDANTS DU QUÉBEC 7400, boul. Saint-Laurent Bureau 36 Montréal (Québec) H2R 2Y1	Laurier-Dorion	8,328	8,328
ASSOCIATION QUÉBÉCOISE DES TRAUMATISÉS CRANIENS 911, Jean-Talon Est Bureau 106 Montréal (Québec) H2R 1V5	Laurier-Dorion	2,270	2,270
CENTRE DE LA COMMUNAUTÉ SOURDE DU MONTRÉAL MÉTROPOLITAIN 65, de Castelnau Ouest 3e étage Montréal (Québec) H2R 2W3	Laurier-Dorion	7,283	7,283
CORPORATION LA JOIE DES ENFANTS MONTRÉAL INC. 7626, rue St-Denis Montréal (Québec) H2R 2E6	Laurier-Dorion	3,272	3,272
ASSOCIATION DU SYNDROME DE TURNER DU QUÉBEC 31, Desmarteau Boucherville (Québec) J4B 2A1	Marguerite d'Youville	1,997	2,000

ORGANISMES DE PROMOTION 98-99 et 99-00		BASE	
06 Montréal centre	CIRCONSCRIPTION ELECTORALE	MONTANT 98-99	MONTANT 99-00
CORPORATION L'ESPOIR DU DEFICIENT 55, rue Dupras Local I-S28 Lasalle (Québec) H8R 4A8	Marquette	7,470	7,470
AUTISME ET TROUBLES ENVAHISSANTS DU DÉVELOPPEMENT MONTRÉAL 4450, rue St-Laurent Local 320 Montréal (Québec) H2J 2W9	Mercier	7,993	7,993
REGROUPEMENT DES AVEUGLES ET AMBLYOPES DU MONTRÉAL MÉTROPOLITAIN 5215, rue Berri Bureau 200 Montréal (Québec) H2J 2S4	Mercier	9,513	13,513
COMMUNICAIDE POUR DES ADULTES AVEC PROBLEMES AUDITIFS 3500, boul. Décarie Montréal (Québec) H4A 3J5	Notre-Dame-de-Grâce	5,944	5,944
ASSOCIATION DES PERSONNES APHASIQUES DE L'OUEST DE MONTRÉAL 4565, chemin de la Reine-Marie Montréal (Québec) H3W 1W5	Outremont	2,315	0
ASSOCIATION QUÉBÉCOISE DES PERSONNES APHASIQUE 4565, chemin de la Reine-Marie Montréal (Québec) H3W 1W5	Outremont	0	10,000

ORGANISMES DE PROMOTION
98-99 et 99-00

BASE

06 Montréal centre	CIRCONSCRIPTION ELECTORALE	MONTANT 98-99	MONTANT 99-00
ASSOCIATION DE LOISIRS DES PERSONNES HANDICAPÉES PHYSIQUES DE P.A.T. ET EST DE MONTRÉAL 8695, rue Hochelaga Local 107 Montréal (Québec) H1L 6J5	Pointe-aux-Trembles	4,372	4,372
ASSOCIATION DE SPINA-BIFIDA ET D'HYDROCÉPHALIE DE LA RÉGION DE MONTRÉAL (1985) INC. 8695, Hochelaga local 105 Montréal (Québec) H1L 6J5	Pointe-aux-Trembles	1,997	2,497
REGROUPEMENT DE PARENT DE PERSONNE AYANT UNE DÉFICIENCE INTELLECTUELLE DE MONTRÉAL 4590, avenue d'Orléans 2ième étage Montréal (Québec) H1X 2K4	Rosemont	7,812	7,812
ASSOCIATION DU QUÉBEC POUR ENFANTS AVEC PROBLEMES AUDITIFS MONTRÉAL RÉGIONAL 3700, rue Berri Bureau 443 Montréal (Québec) H2L 4G9	Sainte-Marie-Saint-Jacques	7,599	7,599
SOLIDARITÉ DE PARENTS DE PERSONNES HANDICAPÉES PHYSIQUE-MOTEUR INC. 420, rue Saint-Paul Est Suite 101 Montréal (Québec) H2Y 1H4	Sainte-Marie-Saint-Jacques	7,547	7,547
THÉÂTRE APHASIQUE 225, rue Sherbrooke est Montréal (Québec) H2X 1C9	Sainte-Marie-Saint-Jacques	0	2,000

06 Montréal centre	ORGANISMES DE PROMOTION 98-99 et 99-00	BASE	
	CIRCONSCRIPTION ELECTORALE	MONTANT 98-99	MONTANT 99-00
FONDATION SOMMEIL: ASSOCIATION DE PERSONNES ATTEINTES DE DÉFI- CIENCES RELIÉES AU SOMMEIL 1600, rue de Lorimier Montréal (Québec) H2K 3W5	Sainte-Marie/Saint-Jacques	0	2,000
ACTION DES FEMMES HANDICAPÉES DE MONTRÉAL 7785, Louis-Hébert Montréal (Québec) H2E 2Y1	Viau	2,479	3,479
ASSOCIATION DE LA FIBROMYALGIE RÉGION ILE-DE-MONTRÉAL 5615, rue Le Maître St-Léonard (Québec) H1S 1R1	Viger	0	2,000
HANDIDACTIS INC. 525, rue Dominion 3ième étage, bureau 340 Montréal (Québec) H3J 2B7	Westmount-Saint-Louis	0	2,000
LUPUS QUÉBEC 1435, rue St-Alexandre Suite 1025 Montréal (Québec) H3A 2G4	Westmount-Saint-Louis	5,612	5,612
NOUS NOUS INTÉGRONS EN COMMUN INC. 3680, Jeanne-Mance Bureau 328 Montréal (Québec) H2X 2K5	Westmount-Saint-Louis	9,972	11,472

ORGANISMES DE PROMOTION 98-99 et 99-00		BASE	
06 Montréal centre	CIRCONSCRIPTION ELECTORALE	MONTANT 98-99	MONTANT 99-00
TOTAL		134,703	159,891

07 Outaouais	ORGANISMES DE PROMOTION 98-99 et 99-00	BASE	
	CIRCONSCRIPTION ELECTORALE	MONTANT 98-99	MONTANT 99-00
ASSOCIATION DE L'OUÏE DE L'OUTAOUAIS 115, boul. Sacré-Coeur Local 206 Hull (Québec) J8X 1C5	Hull	5,377	5,877
ÉPILEPSIE OUTAOUAIS 115, Boul. Sacré-coeur Local 109 Hull (Québec) J8X 1C5	Hull	6,768	6,768
ASSOCIATION POUR L'INTÉGRATION COMMUNAUTAIRE DE L'OUTAOUAIS 10, rue Noël Boîte 36, suite 107 Hull (Québec) J8Z 3G5	Hull	9,128	10,128
REGROUPEMENT DES AVEUGLES ET AMBLIOPEES DU QUÉBEC SECTION OUTAOUAIS 98, boul. St-Joseph Hull (Québec) J8Y 3W5	Hull	5,237	5,737
ASSOCIATION POUR LES PERSONNES HANDICAPÉES DE LA PETITE-NATION 10, rue St-André suite D-105 Saint-André-Avellin (Québec) J0V 1W0	Papineau	3,686	4,186
REGROUPEMENT POST-POLIO DE L'OUTAOUAIS C.P. 1034 Succ. Angers Masson-Angers (Québec) J8M 1W1	Papineau	0	2,000

ORGANISMES DE PROMOTION
98-99 et 99-00

BASE

	CIRCONSCRIPTION ELECTORALE	MONTANT 98-99	MONTANT 99-00
07 Outaouais			
TOTAL		30,196	34,696

ORGANISMES DE PROMOTION 98-99 et 99-00		BASE	
08 Abitibi-Témiscamingue	CIRCONSCRIPTION ELECTORALE	MONTANT 98-99	MONTANT 99-00
ACCUEIL ASSOCIATION DE PERSONNES HANDICAPÉES ET PARENTS DE PERSONNES HANDICAPÉES SENNETERRE 121, 1ère rue Est Case postale 1661 Senneterre (Québec) J0Y 2M0	Abitibi-Est	4,458	4,658
ASSOCIATION DU QUÉBEC POUR ENFANTS AVEC PROBLEMES AUDITIFS SECTEUR ABITIBI-TÉMISCAMINGUE Case postale 182 Val d'Or (Québec) J9P 4P3	Abitibi-Est	2,000	2,200
ASSOCIATION VOIR SANS VOIR C.P. 1912 Val-D'Or (Québec) J9P 6C5	Abitibi-Est	3,000	3,200
CENTRE D'INTEGRATION MULTIPLE INC. 510, 3ième avenue Val d'Or (Québec) J9P 1S4	Abitibi-Est	5,072	5,572
SOCIÉTÉ DE SCLÉROSE EN PLAQUES DE L'ABITIBI-TÉMISCAMINGUE 1011, 6e Rue Case postale 1721 Val d'Or (Québec) J9P 5Y9	Abitibi-Est	7,922	8,622
CLUB DE L'AMITIÉ DES HANDICAPÉS DU SECTEUR LA SARRE INC. 479, 2e Rue Est La Sarre (Québec) J9Z 2J2	Abitibi-Ouest	7,372	8,072

08 Abitibi-Témiscamingue	ORGANISMES DE PROMOTION 98-99 et 99-00	BASE	
	CIRCONSCRIPTION ELECTORALE	MONTANT 98-99	MONTANT 99-00
ASSOCIATION DE LA FIBROMYALGIE DE L'ABITIBI-TÉMISCAMINGUE 380, ave Richard bureau 208 Rouyn-Noranda (Québec) J9X 4L3	Rouyn-Noranda-Témiscamingue	3,000	3,700
ASSOCIATION DES PARENTS D'ENFANTS HANDICAPÉS DU TÉMISCAMINGUE INC. 3, rue Industrielle Case postale 1228 Ville-Marie (Québec) J0Z 3W0	Rouyn-Noranda-Témiscamingue	7,012	7,212
ASSOCIATION DES SOURDS ET DES MALENTENDANTS DE ROUYN-NORANDA 330, rue Perreault Est Rouyn-Noranda (Québec) J9X 3C6	Rouyn-Noranda-Témiscamingue	3,000	3,200
ASSOCIATION POUR L'INTÉGRATION SOCIALE DE ROUYN-NORANDA INC. 330, rue Perreault Est Rouyn-Noranda (Québec) J9X 3C6	Rouyn-Noranda-Témiscamingue	6,492	7,192
ASSOCIATION POUR PERSONNES HANDICAPÉES VISUELLES DE ROUYN-NORANDA INC. 380, rue Richard, # 230 Rouyn-Noranda (Québec) J9X 4L3	Rouyn-Noranda-Témiscamingue	3,132	3,832
CLUB A.C.V. ROUYN-NORANDA INC. C.P. 2213 Rouyn-Noranda (Québec) J9X 5A6	Rouyn-Noranda-Témiscamingue	3,000	3,200

ORGANISMES DE PROMOTION
98-99 et 99-00

BASE

08 Abitibi-Témiscamingue	CIRCONSCRIPTION ELECTORALE	MONTANT 98-99	MONTANT 99-00
L'ACTIA INC. 12-B St-Jean-Baptiste Nord Case postale 1588 Ville-Marie (Québec) J0Z 3W0	Rouyn-Noranda-Témiscamingue	6,272	6,772
LES INTRÉPIDES DE ROUYN-NORANDA INC 380, Avenue Richard Bureau 100 Rouyn-Noranda (Québec) J9X 4L3	Rouyn-Noranda-Témiscamingue	5,942	6,642
SOCIÉTÉ DE L'AUTISME DE LA RÉGION DE L'ABITIBI-TÉMISCAMINGUE 100, chemin Docteur-Lemay Case postale 1055 Rouyn-Noranda (Québec) J9X 5C8	Rouyn-Noranda-Témiscamingue	5,722	6,222
TOTAL		73,396	80,296

09 Côte-Nord	ORGANISMES DE PROMOTION 98-99 et 99-00	BASE	
	CIRCONSCRIPTION ELECTORALE	MONTANT 98-99	MONTANT 99-00
ASSOCIATION DE LA FIBROMYALGIE DE LA MRC DE SEPT-RIVIERES 72, Brest Sept-Iles (Québec) G4S 1E7	Duplessis	0	2,000
ASSOCIATION ÉPILEPSIE COTE-NORD INC. 652, rue Deguen Sept-Iles (Québec) G4R 2R5	Duplessis	2,422	2,422
MODULE D'ÉPANOUISSEMENT A LA VIE DE PORT-CARTIER Case postale 65 Port-Cartier (Québec) G5B 2G7	Duplessis	5,169	5,169
MODULE D'ÉPANOUISSEMENT A LA VIE DE HAVRE ST-PIERRE Case postale 728 Hâvre St-Pierre (Québec) G0G 1P0	Duplessis	7,592	7,592
MODULE D'ÉPANOUISSEMENT A LA VIE DE SEPT-ILES 350, rue Smith Bureau 240 Sept-Iles (Québec) G4R 3X2	Duplessis	9,024	9,024
SOCIÉTÉ QUÉBÉCOISE DE L'AUTISME 9, rue Rochelois Port-Cartier (Québec) G5B 1H7	Duplessis	2,470	2,470

09 Côte-Nord	ORGANISMES DE PROMOTION 98-99 et 99-00	BASE	
	CIRCONSCRIPTION ELECTORALE	MONTANT 98-99	MONTANT 99-00
ASSOCIATION DE FIBROMYALGIE DE MANICOUAGAN 2247, boul. Laflèche Baie-Comeau (Québec) G5C 1E2	Saguenay	0	1,650
ASSOCIATION DES HANDICAPÉS ADULTES DE LA COTE-NORD INC. C.P. 2425 Baie-Comeau Qc (Québec) G5C 2T2	Saguenay	9,972	9,972
ASSOCIATION DES PERSONNES AVEC DIFFICULTÉS VISUELLES DE MANICOUAGAN 1250, rue Lestrat Baie-Comeau (Québec) G5C 1T8	Saguenay	7,266	7,266
ASSOCIATION DES SOURDS DE BAIE-COMEAU 3009, rue Barry Baie-Comeau (Québec) G5C 3K5	Saguenay	0	2,000
ASSOCIATION QUÉBÉCOISE POUR LES ENFANTS ATTEINTS D'AUDIMUTITÉ CHAPITRE COTE-NORD 25, Iberville Baie-Comeau (Québec) G4Z 1W5	Saguenay	0	1,650
MODULE D'ÉPANOUISSEMENT A LA VIE SACRÉ-COEUR (SECTEUR BEST) 139, rang Saint-Joseph Sacré-Coeur (Québec) G0T 1Y0	Saguenay	5,751	5,751

ORGANISMES DE PROMOTION 98-99 et 99-00		BASE	
09 Côte-Nord	CIRCONSCRIPTION ELECTORALE	MONTANT 98-99	MONTANT 99-00
TOTAL		49,666	56,966

ORGANISMES DE PROMOTION 98-99 et 99-00		BASE	
11 Gaspésie/Iles-de-la-Madeleine	CIRCONSCRIPTION ELECTORALE	MONTANT 98-99	MONTANT 99-00
ASSOCIATION DES ÉPILEPTIQUES DES ILES-DE-LA-MADELEINE C.P. 128, Fatima Iles-de-la-Madeleine (Québec) G0B 1G0		0	2,500
ASSOCIATION DE PERSONNES HANDICAPÉES ACTION-CHALEURS 238, avenue Port-Royal Case postale 667 Bonaventure (Québec) G0C 1E0	Bonaventure	4,000	5,000
ASSOCIATION DES PERSONNES HANDICAPÉES VISUELLES DE LA GASPÉSIE ET ILES-DE-LA-MADELEINE 213-A, boul. Perron Est Case postale 289 Caplan (Québec) G0C 1H0	Bonaventure	3,100	3,100
ASSOCIATION DES PERSONNES TRAUMATISÉES CRANIO-CÉRÉBRALES G.I.M. 20, rue des Fauvettes C.P. 308 Maria (Québec) G0C 1Y0	Bonaventure	3,725	3,725
ÉPILEPSIE GASPÉSIE SUD 50, Route 132 Case postale 337 Paspébiac Ouest (Québec) G0C 2K0	Bonaventure	11,400	9,400
FONDATION MAGUIRE INC. Case postale 116 Nouvelle (Québec) G0C 2E0	Bonaventure	5,000	6,000

ORGANISMES DE PROMOTION 98-99 et 99-00		BASE	
11 Gaspésie/Iles-de-la-Madeleine	CIRCONSCRIPTION ELECTORALE	MONTANT 98-99	MONTANT 99-00
ASSOCIATION DE DÉFENSE DES DROITS DES PERSONNES HANDICAPÉES DE GASPÉ INC. 205, rue York Ouest C.P. 6218 Gaspé (Québec) G4X 2R7	Gaspé	6,821	6,821
ASSOCIATION DES PERSONNES HANDICAPÉES VAL-ROSIERS 47, rue des Loisirs Rivière-au-Renard (Québec) G0E 2A0	Gaspé	4,121	5,121
ASSOCIATION DES PERSONNES HANDICAPÉES DU SECTEUR CLSC L'ESTRAN INC. 6, rue du Couvent C.P. 308 Grande-Vallée (Québec) G0E 1K0	Gaspé	6,722	7,722
ASSOCIATION POUR HANDICAPÉS DE MURDOCHVILLE INC. 365, avenue Miller Case postale 1192 Murdochville (Québec) G0E 1W0	Gaspé	5,821	6,821
CENTRE POUR HANDICAPÉS « LA JOIE DE VIVRE » INC. Case postale 189 Cap D'Espoir Percé (Québec) G0C 1G0	Gaspé	12,000	12,000
L'ÉCLAIRCIE « AIDE A LA SANTÉ MENTALE » MRC PABOK 307, Mgr Ross Est Case postale 726 Chandler (Québec) G0C 1K0	Gaspé	5,080	0

ORGANISMES DE PROMOTION
98-99 et 99-00

BASE

	CIRCONSCRIPTION ELECTORALE	MONTANT 98-99	MONTANT 99-00
11 Gaspésie/Iles-de-la-Madeleine			
<hr/>		<hr/>	<hr/>
	TOTAL	67,790	68,210

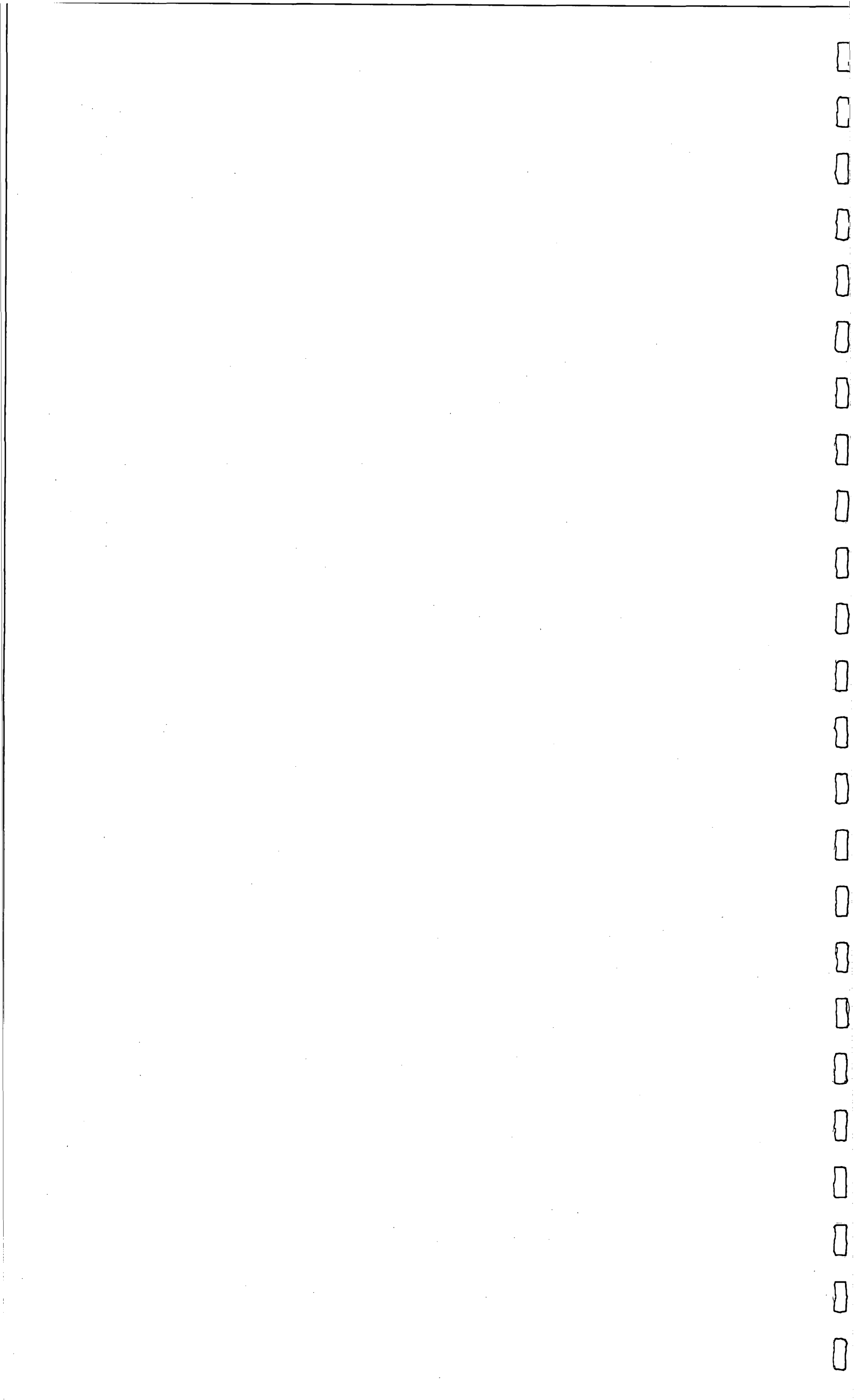

12 Chaudière/Appalaches	ORGANISMES DE PROMOTION 98-99 et 99-00	BASE	
	CIRCONSCRIPTION ELECTORALE	MONTANT 98-99	MONTANT 99-00
ASSOCIATION DES PERSONNES HANDICAPÉES PHYSIQUES DE LA CHAUDIERE 10955, 2ième Avenue. Saint-Georges (Québec) G5Y 1V9	Beauce-Sud	2,000	4,500
ASSOCIATION DES SOURDS DE BEAUCE INC. 12480, 1ère Avenue St-Georges (Québec) G5Y 2E1	Beauce-Sud	6,957	6,957
ASSOCIATION POUR L'INTÉGRATION SOCIALE RÉGION BEAUCE-SARTIGAN 2375, 6ième Avenue Ouest St-Georges (Québec) G5Y 3X6	Beauce-Sud	7,732	7,732
NOUVEL ESSOR 201, rue Claude-Bilodeau Case postale 837 Lac Etchemin (Québec) G0R 1S0	Bellechasse	6,873	6,873
ASSOCIATION DES PERSONNES HANDICAPÉES DE BELLECHASSE 75, Route St-Gérard Saint-Damien de Buckland (Québe G0R 2Y0	Bertier	2,770	4,020
GROUPE ACCOMPAGNATEUR RÉPIT DÉPANNAGE ENFANTS 2210, Chemin du Fleuve 2ième étage St-Romuald (Québec) G6W 7N2	Chutes-de-la-Chaudière	3,000	3,000

ORGANISMES DE PROMOTION 98-99 et 99-00		BASE	
12 Chaudière/Appalaches	CIRCONSCRIPTION ELECTORALE	MONTANT 98-99	MONTANT 99-00
REGROUPEMENT DES PERSONNES HANDICAPÉES CHUTES-CHAUDIERE INC. 5329, av. du Maréchal Joffre Charny (Québec) G6X 3C9	Chutes-de-la-Chaudière	4,999	4,999
ASSOCIATION DES PERSONNES HANDICAPÉES PHYSIQUES DE LA RÉGION DE L'AMIANTE INC. 37, rue Notre-Dame Sud Thetford Mines (Québec) G6G 1J1	Frontenac	3,635	3,635
ASSOCIATION RENAISSANCE DE LA RÉGION DE L'AMIANTE 37, rue Notre-Dame Sud Thetford Mines (Québec) G6G 1J1	Frontenac	9,121	9,121
L'ENTRAIDE PASCAL-TACHÉ INC. Case postale 819 La Pocatière (Québec) G0R 1Z0	Kamouraska-Témiscouata	7,732	7,732
PERSONNES HANDICAPÉES EN ACTION DE LA RIVE-SUD 10, rue Giguère Lévis (Québec) G6V 1N6	Lévis	5,190	5,190
ASSOCIATION DES PERSONNES HANDICAPÉES DE LOTBINIERE 157, rue Principale Saint-Flavien (Québec) G0S 2M0	Lotbinière	6,858	6,858

ORGANISMES DE PROMOTION
98-99 et 99-00

BASE

12 Chaudière/Appalaches	CIRCONSCRIPTION ELECTORALE	MONTANT 98-99	MONTANT 99-00
ASSOCIATION DE LOISIRS POUR PERSONNES HANDICAPÉES DE L'ISLET-SUD 724, Principale Sainte-Félicité (Québec) GOR 4P0	Montmagny-L'Islet	2,397	3,147
ASSOCIATION HORIZON SOLEIL 25, de Gaspé Ouest Case postale 313 Saint-Jean-Port-Joli (Québec) GOR 3G0	Montmagny-L'Islet	2,882	3,382
L'ARC-EN-CIEL, REGROUPEMENT DE PARENTS DE PERSONNES HANDICAPÉES 28-A, rue Côté Montmagny (Québec) G5V 1Z9	Montmagny-L'Islet	4,933	4,933
TOTAL		77,079	82,079

ORGANISMES DE PROMOTION 98-99 et 99-00		BASE	
13 Laval	CIRCONSCRIPTION ELECTORALE	MONTANT 98-99	MONTANT 99-00
REGROUPEMENT POUR L'INTÉGRATION DANS LA COMMUNAUTÉ DE RIVIERE DES PRAIRIES 3418, Place Désy Laval (Québec) H7P 3J2	Fabre	1,472	1,472
ASSOCIATION DE LA FIBROMYALGIE DE LAVAL 387, boul. des Prairies Bureau 211 Laval (Québec) H7N 2W4	Laval-des-Rapides	1,972	1,972
ASSOCIATION DES SOURDS DE LAVAL 387, boul. des Prairies Bureau 211 Laval (Québec) H7N 2W4	Laval-des-Rapides	2,167	0
ASSOCIATION SCLÉROSE EN PLAQUES DE LAVAL 387, boul. des Prairies Bureau 210 Laval (Québec) H7N 2W4	Laval-des-Rapides	5,972	5,972
MOUVEMENT PERSONNE D'ABORD DE LAVAL 2155, rue de la Renaissance #8 Sainte-Rose Laval (Québec) H7L 4L5	Vimont	3,000	4,000
ASSOCIATION DE PERSONNES APHASIQUES DE LAVAL 387, boul. des Prairies Bureau 211 Laval (Québec) H7N 2W4	Laval-des-Rapides	2,460	2,460

ORGANISMES DE PROMOTION 98-99 et 99-00		BASE	
13 Laval	CIRCONSCRIPTION ELECTORALE	MONTANT 98-99	MONTANT 99-00
ASSOCIATION LAVALLOISE DES USAGERS DU TRANSPORT ADAPTÉ 387, boul. des Prairies Bureau 210 Laval (Québec) H7N 2W4	Laval-des-Rapides	9,772	11,272
ASSOCIATION QUÉBÉCOISE POUR LES ENFANTS ATTEINTS D'AUDI-MUTITÉ CHAPITRE DE MONTRÉAL-LAVAL 387, boul. des Prairies Bureau 211 Laval (Québec) H7N 2W4	Laval-des-Rapides	7,072	8,072
SOCIÉTÉ DE L'AUTISME ET DES TED (LAVAL) 315, rue Péguy, Auteuil Laval (Québec) H7K 1B1	Vimont	7,972	9,472
TOTAL		41,859	44,692

ORGANISMES DE PROMOTION 98-99 et 99-00		BASE	
14 Lanaudière	CIRCONSCRIPTION ELECTORALE	MONTANT 98-99	MONTANT 99-00
ASSOCIATION DES PERSONNES HANDICAPÉES DE BRANDON 30, rue Saint-Gabriel Case postale 887 Saint-Gabriel-de-Brandon (Québe J0K 2N0	Berthier	3,899	4,899
ASSOCIATION DES PERSONNES HANDICAPÉES, SECTEUR DE BERTHIER 588, rue Montcalm Bureau 213 Berthierville (Québec) J0K 1A0	Berthier	4,207	5,207
ASSOCIATION DES SOURDS DE LANAUDIERE INC. 200, rue de Salaberry Local 123 Joliette (Québec) J6E 4G1	Joliette	5,119	5,119
ASSOCIATION QUÉBÉCOISE POUR LES ENFANTS ATTEINTS D'AUDI-MUTITÉ CHAPITRE LANAUDIERE 200, de Salaberry Joliette (Québec) J6E 4G1	Joliette	4,000	4,000
ASSOCIATION SCLÉROSE EN PLAQUES DE LANAUDIERE 200, rue de Salaberry Bureau 311 Joliette (Québec) J6E 4G1	Joliette	3,693	4,693
MOUVEMENT DES PERSONNES D'ABORD DE JOLIETTE 446, rue Beaudry Nord Joliette (Québec) J6E 6A8	Joliette	3,806	4,806

ORGANISMES DE PROMOTION 98-99 et 99-00		BASE	
14 Lanaudière	CIRCONSCRIPTION ELECTORALE	MONTANT 98-99	MONTANT 99-00
Regroupement des Usagers du Transport Adapté de Lanaudière 200, de Salaberry Local 305 Joliette (Québec) J6E 4G1	Joliette	3,000	4,200
SOCIÉTÉ DE L'AUTISME RÉGION LANAUDIERE 446, Beaudry Nord Joliette (Québec) J6E 6A8	Joliette	2,000	3,000
ASSOCIATION DE PARENTS D'ENFANTS TRISOMIQUES-21 LANAUDIERE 50, rue Thouin Repentigny (Québec) J6A 4J4	L'Assomption	7,090	7,090
ASSOCIATION DES PERSONNES HANDICAPÉES PHYSIQUES RIVE-NORD INC. 50, rue Thouin Local 112 Repentigny (Québec) J6A 4J4	L'Assomption	5,725	5,725
LES AMIS DE LA DÉFICIENCE INTELLECTUELLE RIVE-NORD 50, rue Thouin Local 113 Repentigny (Québec) J6A 4J4	L'Assomption	10,000	10,000
ASSOCIATION DES PERSONNES HANDICAPÉES VISUELLES DE LANAUDIERE 1393, Pine Mascouche (Québec) J7L 2M2	Masson	3,500	3,500

ORGANISMES DE PROMOTION 98-99 et 99-00		BASE	
14 Lanaudière	CIRCONSCRIPTION ELECTORALE	MONTANT 98-99	MONTANT 99-00
LA ROSE BLEUE : ASS. DES PERSONNES HANDICAPÉES DES MOULINS 2904, rue Dupras Mascouche (Québec) J7K 1T2	Masson	6,535	6,535
ASSOCIATION DES PERSONNES HANDICAPÉES DU SECTEUR JOLI-MONT INC. 4046, rue Queen C.P. 1178 Rawdon (Québec) J0K 1S0	Rousseau	7,403	7,403
ASSOCIATION HANDAMI POUR PERSONNES HANDICAPÉES ET LEUR FAMILLE 194, 9e Avenue C.P. 398 St-Lin (Québec) J0R 1C0	Rousseau	5,222	5,222
ASSOCIATION DE LA SCLÉROSE EN PLAQUES DES MOULINS 1146, Boul. des Seigneurs Terrebonne (Québec) J6W 3W4	Terrebonne	5,655	5,655
TOTAL		80,854	87,054

15 Laurentides	ORGANISMES DE PROMOTION 98-99 et 99-00	BASE	
	CIRCONSCRIPTION ELECTORALE	MONTANT 98-99	MONTANT 99-00
MOUVEMENT PERSONNE D'ABORD DE LACHUTE 390, rue Béthany Lachute (Québec) J8H 4G8	Argenteuil	2,000	2,000
REGROUPEMENT DES HANDICAPÉS VISUELS DES LAURENTIDES 544, 10e Avenue - Lac Capri Saint-Colomban (Québec) J0R 1N0	Argenteuil	3,722	4,222
ASSOCIATION DES PERSONNES HANDICAPÉES INTELLECTUELLES DES LAURENTIDES 62, rue Préfontaine Est Sainte-Agathe-des-Monts (Québec) J8C 1S2	Bertrand	3,845	3,845
ASSOCIATION QUÉBÉCOISE POUR LES ENFANTS ATTEINTS D'AUDIMUTITÉ CHAPITRE DES LAURENTIDES 275, chemin Loup Garou Sainte-Adèle (Québec) J0R 1L0	Bertrand	9,972	9,972
MOUVEMENT PERSONNE D'ABORD DE STE-AGATHE DES MONTS C.P. 283 Ste-Agathe des Monts (Québec) J8C 3A3	Bertrand	3,868	4,368
SOCIÉTÉ ALZHEIMER DES LAURENTIDES 37, rue Principale Est 2e étage, Case postale 276 Sainte-Agathe-des-Monts (Québec) J8C 3A3	Bertrand	9,872	9,872

15 Laurentides	ORGANISMES DE PROMOTION 98-99 et 99-00	BASE	
	CIRCONSCRIPTION ELECTORALE	MONTANT 98-99	MONTANT 99-00
MOUVEMENT PERSONNE D'ABORD DE SAINT-EUSTACHE 293, boul. Industriel Saint-Eustache (Québec) J7H 6B7	Deux-Montagne	0	2,000
ASSOCIATION POUR DÉFICIENTS MENTAUX LA LIBELLULE RÉGION BLAINVILLE- DEUX-MONTAGNES INC. 865, 43e Rue Pointe-Calumet (Québec) JON 1G2	Deux-Montagnes	5,992	5,992
REGROUPEMENT DES MOUVEMENTS PERSONNE D'ABORD DES LAURENTIDES 254, rue Preising Saint-Eustache (Québec) J7R 2X2	Deux-Montagnes	2,000	4,000
ASSOCIATION DES PERSONNES AVEC PROBLEMES AUDITIFS DES LAURENTIDES 28, rue Turgeon Sainte-Thérèse (Québec) J7E 3H4	Groulx	4,684	5,184
MOUVEMENT PERSONNE D'ABORD DE SAINTE-THÉRESE 140, chemin de la Grande Côte Rosemère (Québec) J7A 1H3	Groulx	0	2,000
ASSOCIATION DES HANDICAPÉS CLAIR SOLEIL 1045, rue Lapointe Case postale 1529 Saint-Jovite (Québec) J0T 2H0	Labelle	8,135	8,135

ORGANISMES DE PROMOTION 98-99 et 99-00		BASE	
15 Laurentides	CIRCONSCRIPTION ELECTORALE	MONTANT 98-99	MONTANT 99-00
ASSOCIATION DES PARENTS D'ENFANTS HANDICAPÉS DES HAUTES-LAURENTIDES INC. 764, rue Labelle Nord L'Annonciation (Québec) J0T 1T0	Labelle	3,369	3,369
ASSOCIATION POUR LA DÉFENSE ET LES INTÉRÊTS DES HANDICAPÉS PHYSIQUES ET MENTAUX DE MONT-LAURIER 294, rue du Pont Mont-Laurier (Québec) J9L 2R2	Labelle	5,984	5,984
MOUVEMENT DES PERSONNES D'ABORD DE LA VALLÉE DE LA ROUGE 764, boul. Labelle Nord C.P. 633 L'Annonciation (Québec) J0T 1T0	Labelle	9,915	9,915
LA MAISON DES PARENTS D'ENFANTS HANDICAPÉS DE LAURENTIDES/LANAUDIÈRE 580, rue St-Georges Suite 3 Saint-Jérôme (Québec) J7Z 5B8	Prévost	4,079	4,079
MOUVEMENT PERSONNE D'ABORD DE ST-JÉRÔME ET SES ENVIRONS 580, Saint-Georges # 4 Saint-Jérôme (Québec) J7Z 5B3	Prévost	0	2,000
SOCIÉTÉ CANADIENNE DE LA SCLÉROSE EN PLAQUES SECTION LAURENTIDES 90, rue Pilon St-Jérôme (Québec) J7Y 3M5	Prévost	2,000	2,500

ORGANISMES DE PROMOTION 98-99 et 99-00		BASE	
15 Laurentides	CIRCONSCRIPTION ELECTORALE	MONTANT 98-99	MONTANT 99-00
SOCIÉTÉ DE L'AUTISME LAURENTIDES C.P. 455 St-Jérôme (Québec) J7Z 5V2	Prévost	6,348	6,348
TOTAL		86,288	95,288

16 Montérégie	ORGANISMES DE PROMOTION 98-99 et 99-00	BASE	
	CIRCONSCRIPTION ELECTORALE	MONTANT 98-99	MONTANT 99-00
AU MOULIN DE LA SOURCE 226, Montcalm Valleyfield (Québec) J6T 2E4	Beauharnoi	0	2,000
ASSOCIATION DES PERSONNES HANDICAPÉES DE LA VALLÉE DU RICHELIEU 347, rue Duvernay Beloeil (Québec) J3G 5S8	Borduas	5,675	5,675
ASSOCIATION DE PARENTS DE PERSONNES HANDICAPÉES DE BROME-MISSISQUOI Case postale 286 Cowansville (Québec) J2K 3S7	Brome-Missisquoi	4,806	4,806
ASSOCIATION DES PERSONNES HANDICAPÉES PHYSIQUES DE COWANSVILLE ET RÉGION Case postale 307 Cowansville (Québec) J2K 3S7	Brome-Missisquoi	8,016	9,516
COMITÉ DES USAGERS DE TRANSPORTS ACCES 288, boul. d'Anjou, lot 31 Châteauguay (Québec) J6K 1C6	Châteauguay	0	3,000
LA RESCOUSSE, REGROUPEMENT DES PARENTS DE PERSONNES HANDICAPÉES DU GRAND CHATEAUGUAY Case postale 47031 Châteauguay (Québec) J6K 5B7	Châteauguay	8,535	8,535

16 Montérégie	ORGANISMES DE PROMOTION 98-99 et 99-00	BASE	
	CIRCONSCRIPTION ELECTORALE	MONTANT 98-99	MONTANT 99-00
ACTION INTÉGRATION BROSSARD 6333, rue Aumont Brossard (Québec) J4Z 1E9	La Pinière	9,350	9,350
REGROUPEMENT D'ENTRAIDE DES PERSONNES EN PERTE D'AUTONOMIE 1890, rue Marie Saint-Hubert (Québec) J4T 3R6	Laporte	3,000.	5,000
ASSOCIATION DES PERSONNES HANDICAPÉES DE LA RIVE-SUD OUEST 100, rue Sainte-Marie La Prairie (Québec) J5R 1E8	Laprairie	8,413	8,413
ASSOCIATION DES DEVENUS SOURDS ET DES MALENTENDANTS DU QUÉBEC SECTEUR RIVE-SUD 150, Grant local 205 Longueuil (Québec) J4H 3H6	Marie-Victorin	5,060	5,060
ASSOCIATION QUÉBÉCOISE POUR LES ENFANTS ATTEINTS D'AUDI-MUTITÉ CHAPITRE RIVE-SUD DE MONTRÉAL 386, rue de Gentilly Ouest Local 117 Longueuil (Québec) J4H 2A2	Marie-Victorin	5,335	5,335
ASSOCIATION SCLÉROSE EN PLAQUES RIVE-SUD INC. 150, rue Grant Longueuil (Québec) J4H 3H6	Marie-Victorin	11,300	9,800

16 Montérégie	ORGANISMES DE PROMOTION 98-99 et 99-00	BASE	
	CIRCONSCRIPTION ELECTORALE	MONTANT 98-99	MONTANT 99-00
ASSOCIATION DE LA DÉFICIENCE INTELLECTUELLE DE LA RÉGION DE SOREL 189, rue Prince Local 214 Sorel (Québec) J3P 4K6	Richelieu	4,400	4,400
ASSOCIATION DE LA SCLÉROSE EN PLAQUES SECTION SOREL-TRACY 189, rue du Prince Local 211 Sorel (Québec) J3P 4K6	Richelieu	3,630	3,630
ASSOCIATION DES PERSONNES HANDICAPÉES SOREL-TRACY INC. 105, rue du Prince Local 42 Sorel (Québec) J3P 4J9	Richelieu	6,790	6,790
ASSOCIATION DES PARENTS DES ENFANTS HANDICAPÉS DE LA RÉGION DE ST-HYACINTHE INC. Case postale 365 Saint-Hyacinthe (Québec) J2S 7B8	Saint-Hyacinthe	3,000	4,000
ASSOCIATION DES PERSONNES APHASIQUES DU RICHELIEU-YAMASKA 1800, rue Dessaulles Local C-3115 Saint-Hyacinthe (Québec) J2S 2T2	Saint-Hyacinthe	0	2,000
REGROUPEMENT MASKOUTAIN DES USAGERS DU TRANSPORT ADAPTÉ INC. 16675, avenue Desrochers Saint-Hyacinthe (Québec) J2T 3K3	Saint-Hyacinthe	8,612	8,612

16 Montérégie	ORGANISMES DE PROMOTION 98-99 et 99-00	BASE	
	CIRCONSCRIPTION ELECTORALE	MONTANT 98-99	MONTANT 99-00
ASSOCIATION DU HAUT-RICHELIEU POUR LA DÉFICIENCE INTELLECTUELLE 250, rue Mercier Case postale 294 Saint-Jean-sur-Richelieu (Québe J3B 6H3	Saint-Jean	6,790	6,790
REGROUPEMENT DES USAGERS DE TRANS- PORT ADAPTÉ HAUT-RICHELIEU 125, rue Jacques-Cartier Nord Bureau 10 Saint-Jean-sur-Richelieu (Québe J3B 8C9	Saint-Jean	3,000	3,600
ASSOCIATION DES DEVENUS SOURDS ET DES MALENTENDANTS DU QUÉBEC SECTEUR SUD-OUEST 28, rue St-Paul Bureau 203, Centre Garneau Valleyfield (Québec) J6S 4A8	Salabery-Soulanges	5,820	5,820
ASSOCIATION SCLÉROSE EN PLAQUES DE LA HAUTE-YAMASKA Case postale 1114 Granby (Québec) J2G 9G6	Shefford	2,000	2,500
DYNAMIQUE DES HANDICAPÉS DE L'ESTRIE INC. 33-1, rue Phoenix Granby (Québec) J2G 5H5	Shefford	2,000	2,000
ÉPILEPSIE GRANBY ET RÉGION INC. 17, rue Mountain Nord Granby (Québec) J2G 9M5	Shefford	2,000	2,000

ORGANISMES DE PROMOTION 98-99 et 99-00		BASE	
16 Montérégie	CIRCONSCRIPTION ELECTORALE	MONTANT 98-99	MONTANT 99-00
ASSOCIATION GRANBY POUR LA DÉFICIENCE INTELLECTUELLE 348, Déragon Granby (Québec) J2G 5J7	Shefford	2,000	2,000
FONDATION SCLÉROSE EN PLAQUES LE BON ST-PIERRE INC. 2650, Morin local 130 St-Hyacinthe (Québec) J2S 8H1	St-Hyacinthe	0	2,000
ASSOCIATION DES USAGERS DES TRANSPORTS ADAPTÉS AUX PERSONNES HANDICAPÉES RIVE-SUD DE MONTRÉAL 150, rue Grant Bureau 320 Longueuil (Québec) J4H 3H6	Vachon	0	3,000
TOTAL		119,532	134,632

ORGANISMES DE PROMOTION 98-99 et 99-00		BASE	
17 Centre-du-Québec	CIRCONSCRIPTION ELECTORALE	MONTANT 98-99	MONTANT 99-00
ASSOCIATION DES PERSONNES EN PERTE AUDITIVE DES BOIS-FRANCS 59, rue Monfette Local 229 Victoriaville (Québec) G6P 1J8	Arthabaska	8,222	8,222
ASSOCIATION DES SOURDS DE VICTORIAVILLE INC. Case postale 844 Victoriaville (Québec) G6P 7W7	Arthabaska	2,000	2,000
ASSOCIATION POUR L'INTÉGRATION SOCIALE (RÉGION BOIS-FRANCS) 59, rue Monfette Local 231 Victoriaville (Québec) G6P 1J8	Arthabaska	5,307	5,307
AUTISME - CENTRE DU QUÉBEC 80, rue Saint-Paul C.P. 6 Victoriaville (Québec) G6P 9C8	Arthabaska	0	2,600
CLUB JOIE DE VIVRE DE LA M.R.C. DE L'ÉRABLE INC. 1504, rue Saint-Calixte Local 202 Plessisville (Québec) G6L 1P6	Arthabaska	4,725	6,725
HANDICAP ACTION AUTONOMIE BOIS-FRANCS 59, rue Monfette Local 224 Victoriaville (Québec) G6P 1J8	Arthabaska	8,772	8,772

17 Centre-du-Québec	ORGANISMES DE PROMOTION 98-99 et 99-00	BASE	MONTANT 98-99	MONTANT 99-00
	CIRCONSCRIPTION ELECTORALE			
ASSOCIATION DES PARENTS D'ENFANTS HANDICAPÉS DU CENTRE DU QUÉBEC 405, rue des Écoles Drummondville (Québec) J2B 1J3	Drummond		4,922	5,922
ASSOCIATION DES PERSONNES HANDICAPÉES DE DRUMMONDVILLE 405, rue des Écoles Local A-11 Drummondville (Québec) J2B 1J3	Drummond		5,307	5,307
ASSOCIATION MALENTENDANTS, MALENTENDANTES CENTRE DU QUÉBEC INC. 450, rue Hériot Drummondville (Québec) J2B 1B5	Drummond		3,000	3,000
MOUVEMENT DES PERSONNES D'ABORD DE DRUMMONDVILLE 405, rue des Écoles Local A-08 Drummondville (Québec) J2B 1J3	Drummond		8,222	8,222
ASSOCIATION DES PERSONNES HANDICAPÉES DE LA MRC DE BÉCANCOUR 2205, Marie Victorin Deschaillons (Québec) G0S 1G0	Lotbinière		3,658	4,658
ASSOCIATION DES PERSONNES DÉFICIENTES INTELLECTUELLES SECTEUR PROVENCHER 690, rue Mgr-Panet Suite 105 Nicolet (Québec) J3T 1W1	Nicolet-Yamaska		8,222	8,222

ORGANISMES DE PROMOTION 98-99 et 99-00		BASE	
17 Centre-du-Québec	CIRCONSCRIPTION ELECTORALE	MONTANT 98-99	MONTANT 99-00
ASSOCIATION DES PERSONNES HANDICAPÉES DU LAC ST-PIERRE Case postale 126 Saint-François-du-Lac (Québec) J0G 1M0	Nicolet-Yamaska	5,087	5,087
TOTAL		67,444	74,044

ORGANISMES DE PROMOTION
98-99 et 99-00

BASE

CIRCONSCRIPTION
ELECTORALE

MONTANT
98-99

MONTANT
99-00

GRAND TOTAL

1,271,658

1,408,59

ORGANISMES DE PROMOTION 98-99 et 99-00		RÉGIONAUX	
01 Bas Saint-Laurent	CIRCONSCRIPTION ELECTORALE	MONTANT 98-99	MONTANT 99-00
REGROUPEMENT DES ORGANISMES DE PROMOTION DU BAS-DU-FLEUVE 125, boul. René-Lepage Est Bureau 311 Rimouski (Québec) G5L 1N9	Rimouski	45,000	45,000
FÉDÉRATION POUR PERSONNES HANDICAPÉES DU KRTB INC. 26, rue Joly Rivière-du-Loup (Québec) G5R 3H2	Rivière-du-Loup	45,000	45,000
TOTAL		90,000	90,000

ORGANISMES DE PROMOTION
98-99 et 99-00

RÉGIONAUX

02 Saguenay/Lac Saint-Jean	CIRCONSCRIPTION ELECTORALE	MONTANT 98-99	MONTANT 99-00
GROUPEMENT DES ORGANISMES DES PERSONNES HANDICAPÉES DU SAGUENAY 371, rue Racine Est Chicoutimi (Québec) G7H 1S8	Chicoutimi	45,000	45,000
TOTAL		45,000	45,000

ORGANISMES DE PROMOTION 98-99 et 99-00		RÉGIONAUX	
03 Québec	CIRCONSCRIPTION ELECTORALE	MONTANT 98-99	MONTANT 99-00
REGROUPEMENT DES ORGANISMES DE PROMOTION POUR PERSONNES HANDICAPÉES, RÉGION 03 210, boul. Charest Est Local 500 Québec (Québec) G1K 3H1	Taschereau	45,000	45,000
TOTAL		45,000	45,000

ORGANISMES DE PROMOTION
98-99 et 99-00

RÉGIONAUX

04 Mauricie

CIRCONSCRIPTION
ELECTORALE

MONTANT MONTANT
98-99 99-00

REGROUPEMENT D'ORGANISMES DE
PROMOTION POUR PERSONNES
HANDICAPÉES RÉGION 04 NORD
800, Place Boland
Trois-Rivières (Québec)
G8Z 4H2

Trois-Rivières

47,500 46,163

TOTAL

47,500 46,163

ORGANISMES DE PROMOTION
98-99 et 99-00

RÉGIONAUX

05 Estrie

CIRCONSCRIPTION
ELECTORALE

MONTANT
98-99

MONTANT
99-00

ACTION-HANDICAP ESTRIE
161, rue Peel
Sherbrooke (Québec)
J1H 4K2

Sherbrooke

45,000

45,000

TOTAL

45,000

45,000

ORGANISMES DE PROMOTION
98-99 et 99-00

RÉGIONAUX

06 Montréal centre	CIRCONSCRIPTION ELECTORALE	MONTANT 98-99	MONTANT 99-00
COMITÉ RÉGIONAL DES ASSOCIATIONS POUR LA DÉFICIENCE INTELLECTUELLE 3958, rue Dandurand Bureau 33 Montréal (Québec) H1X 1P7	Rosemont	45,000	45,000
REGROUPEMENT DES ORGANISMES DE PROMOTION DU MONTRÉAL MÉTROPOLITAIN 4590, d'Orléans Montréal (Québec) H1X 2K4	Rosemont	45,000	45,000
TOTAL		90,000	90,000

ORGANISMES DE PROMOTION
98-99 et 99-00

RÉGIONAUX

07 Outaouais	CIRCONSCRIPTION ELECTORALE	MONTANT 98-99	MONTANT 99-00
REGROUPEMENT DES ASSOCIATIONS DE PERSONNES HANDICAPÉES DE L'OUTAOUAIS 115, boul. Sacré-Coeur Hull (Québec) J8X 1C5	Hull	45,000	45,000
TOTAL		45,000	45,000

ORGANISMES DE PROMOTION
98-99 et 99-00

RÉGIONAUX

08 Abitibi-Témiscamingue	CIRCONSCRIPTION ELECTORALE	MONTANT 98-99	MONTANT 99-00
REGROUPEMENT D'ASSOCIATIONS DE PERSONNES HANDICAPÉES DE L'ABITIBI- TÉMISCAMINGUE INC. 330, rue Perreault Est Rouyn-Noranda (Québec) J9X 3C6	Rouyn-Noranda-Témiscamingue	45,000	45,000
TOTAL		45,000	45,000

ORGANISMES DE PROMOTION
98-99 et 99-00

RÉGIONAUX

09 Côte-Nord	CIRCONSCRIPTION ELECTORALE	MONTANT 98-99	MONTANT 99-00
TABLE DE CONCERTATION DES ASSOCIATIONS DE PERSONNES HANDICAPÉES DE LA COTE-NORD Case postale 2577 Baie-Comeau (Québec) G5C 2T3	Saguenay	45,000	45,000
TOTAL		45,000	45,000



ORGANISMES DE PROMOTION
98-99 et 99-00

RÉGIONAUX

11 Gaspésie/Iles-de-la-Madeleine	CIRCONSCRIPTION ELECTORALE	MONTANT 98-99	MONTANT 99-00
REGROUPEMENT DES ASSOCIATIONS DE PERSONNES HANDICAPÉES DE LA GASPÉSIE ET DES ILES INC. 205, boul. York Ouest Local 319, C.P. 1051 Gaspé Harbour (Québec) G4X 2T1	Gaspé	45,000	45,000
TOTAL		45,000	45,000

ORGANISMES DE PROMOTION 98-99 et 99-00		RÉGIONAUX	
12 Chaudière/Appalaches	CIRCONSCRIPTION ELECTORALE	MONTANT 98-99	MONTANT 99-00
REGROUPEMENT DES ASSOCIATIONS DE PERSONNES HANDICAPÉES RÉGION CHAUDIERE-APPALACHES 13, rue Saint-Louis Local 102 Lévis (Québec) G6V 4E2	Lévis	45,000	45,000
TOTAL		45,000	45,000

ORGANISMES DE PROMOTION
98-99 et 99-00

RÉGIONAUX

13 Laval	CIRCONSCRIPTION ELECTORALE	MONTANT 98-99	MONTANT 99-00
REGROUPEMENT DES ORGANISMES DE PROMOTION DE PERSONNES HANDICAPÉES DE LAVAL 387, boul. des Prairies Local 215 Laval (Québec) H7N 2W4	Laval-des rapides	45,000	47,167
TOTAL		45,000	47,167

ORGANISMES DE PROMOTION 98-99 et 99-00		RÉGIONAUX	
14 Lanaudière	CIRCONSCRIPTION ELECTORALE	MONTANT 98-99	MONTANT 99-00
TABLE DE CONCERTATION RÉGIONALE DES ASSOCIATIONS DE PERSONNES HANDICAPÉES DE LANAUDIÈRE 200, rue de Salaberry Bureau 319 Joliette (Québec) J6E 4G1	Joliette	45,000	45,000
TOTAL		45,000	45,000

ORGANISMES DE PROMOTION
98-99 et 99-00

RÉGIONAUX

15 Laurentides	CIRCONSCRIPTION ELECTORALE	MONTANT 98-99	MONTANT 99-00
REGROUPEMENT POUR LA CONCERTATION DES PERSONNES HANDICAPÉES DES LAURENTIDES INC. Case postale 97 Saint-Jérôme (Québec) J7Z 5T7	Prévost	45,000	45,000
TOTAL		45,000	45,000

ORGANISMES DE PROMOTION 98-99 et 99-00		RÉGIONAUX	
16 Montérégie	CIRCONSCRIPTION ELECTORALE	MONTANT 98-99	MONTANT 99-00
GROUPEMENT DES ASSOCIATIONS DE PERSONNES HANDICAPÉES DE LA RIVE- SUD DE MONTRÉAL INC. 370, boul. Nohert Suite 4 Longueuil (Québec) J4J 2Z3	Marie-Victorin	46,500	45,000
GROUPEMENT DES ASSOCIATIONS DE PERSONNES HANDICAPÉES DU RICHELIEU- YAMASKA INC. 16675, rue Des Rochers Saint-Hyacinthe (Québec) J2T 3K3	Saint-Hyacinthe	45,000	45,000
TOTAL		91,500	90,000

ORGANISMES DE PROMOTION
98-99 et 99-00

RÉGIONAUX

17 Centre-du-Québec	CIRCONSCRIPTION ELECTORALE	MONTANT 98-99	MONTANT 99-00
REGROUPEMENT D'ORGANISMES DE PERSONNES HANDICAPÉES DU CENTRE-DU-QUÉBEC (RÉGION 17) 160, rue du Frère-Dominique Nicolet (Québec) J3T 1K6	Nicolet-Yamaska	45,000	45,000
TOTAL		45,000	45,000

ORGANISMES DE PROMOTION
98-99 et 99-00

RÉGIONAUX

CIRCONSCRIPTION
ELECTORALE

MONTANT
98-99

MONTANT
99-00

GRAND TOTAL

859,000

858,330

ORGANISMES DE PROMOTION
98-99 et 99-00

NATIONAUX

99 NATIONAUX	CIRCONSCRIPTION ELECTORALE	MONTANT 98-99	MONTANT 99-00
ASSOCIATION GÉNÉRALE DES INSUFFISANTS RÉNAUX 10671, rue Saint-Michel Montréal (Québec) H1H 5H5	Bourassa	39,400	39,400
FÉDÉRATION QUÉBÉCOISE DES LARYNGECTOMISÉS 5565, rue Sherbrooke Est Montréal (Québec) H1N 1A2	Bourget	45,000	45,000
EMMANUEL, L'AMOUR QUI SAUVE C.P. 352 Drummondville (Québec) J2B 6W3	Drummond	15,000	15,000
FÉDÉRATION DES MOUVEMENTS PERSONNE D'ABORD DU QUÉBEC 405, rue des Écoles Local A-24 Drummondville (Québec) J2B 1J3	Drummond	32,500	32,500
LES FRERES ET SOEURS D'ÉMILE NELLI- GAN INC. 490, rue Brock Drummondville (Québec) J2B 1E4	Drummond	16,000	16,000
ASSOCIATION MULTIETHNIQUE POUR L'INTÉGRATION DES PERSONNES HANDICAPÉES DU QUÉBEC 6462, boul. Saint-Laurent Montréal (Québec) H2S 3C4	Gouin	53,900	53,900

ORGANISMES DE PROMOTION 98-99 et 99-00		NATIONAUX	
99 NATIONAUX	CIRCONSCRIPTION ELECTORALE	MONTANT 98-99	MONTANT 99-00
KEROUL 4545, avenue Pierre-de-Coubertin Case Postale 1000, Succursale M Montréal (Québec) H1V 3R2	Hochelaga-Maisonneuve	43,683	50,000
ALLIANCE DES REGROUPEMENTS DES USAGERS DU TRANSPORT ADAPTÉ DU QUÉBEC 7000, avenue du Parc Local 309 Montréal (Québec) H3N 1X1	Laurier-Dorion	62,475	62,475
CENTRE QUÉBÉCOIS DE LA DÉFICIENCE AUDITIVE 65, rue de Castelnau Ouest Bureau 376 Montréal (Québec) H2R 2W3	Laurier-Dorion	77,546	76,996
REGROUPEMENT QUÉBÉCOIS POUR PERSONNES AVEC ACOUPHENES 7400, boul. Saint-Laurent Local 401 Montréal (Québec) H2R 2Y1	Laurier-Dorion	15,000	15,000
REGROUPEMENT QUÉBÉCOIS POUR LE SOUS-TITRAGE INC. 65, rue de Castelnau Ouest Bureau 403 Montréal (Québec) H2R 2W3	Laurier-Dorion	15,000	15,000
SOCIÉTÉ QUÉBÉCOISE DE L'AUTISME 65, de Castelnau Ouest Local 104 Montréal (Québec) H2R 2W3	Laurier-Dorion	68,000	68,000

ORGANISMES DE PROMOTION 98-99 et 99-00		NATIONAUX	
99 NATIONAUX	CIRCONSCRIPTION ELECTORALE	MONTANT 98-99	MONTANT 99-00
ASSOCIATION DES GROUPES D'INTERVENTION EN DÉFENSE DE DROITS EN SANTÉ MENTALE DU QUÉBEC 4837, rue Boyer suite 210 Montréal (Québec) H2J 3E6	Mercier	33,000	54,000
CONFÉDÉRATION DES ORGANISMES DE PERSONNES HANDICAPÉES DU QUÉBEC 1055, boul. René-Lévesque Est Suite 1210 Montréal (Québec) H2L 4S5	Mercier	76,569	80,000
ASSOCIATION DE SPINA-BIFIDA ET D'HYDROCÉPHALIE DU QUÉBEC 5757, avenue Decelles Bureau 425 Montréal (Québec) H3S 2C3	Mont-Royal	50,300	50,300
ASSOCIATION DES PARAPLÉGIQUES DU QUÉBEC 5085, rue Buchan Montréal (Québec) H4P 1S4	Mont-Royal	25,000	25,000
ASSOCIATION QUÉBÉCOISE DES ÉTUDIANTS HANDICAPÉS AU POST-SECONDAIRE 5255, avenue Decelles Bureau 4041 Montréal (Québec) H3T 1V6	Mont-Royal	33,000	40,000
ASSOCIATION QUÉBÉCOISE DES PERSONNES APHASIQUES 4565, chemin de la Reine-Marie Montréal (Québec) H3W 1W5	Outremont	41,800	0

ORGANISMES DE PROMOTION 98-99 et 99-00		NATIONAUX	
99 NATIONAUX	CIRCONSCRIPTION ELECTORALE	MONTANT 98-99	MONTANT 99-00
ASSOCIATION QUÉBÉCOISE POUR LES ENFANTS ATTEINTS D'AUDI-MUTITÉ INC. 216, rue Querbes Local 235 Outremont (Québec) H2V 3W2	Outremont	59,800	59,800
REGROUPEMENT DES ASSOCIATIONS DE PERSONNES APHASIQUES DU QUÉBEC 4565, chemin de la Reine-Marie Montréal (Québec) H3W 1W5	Outremont	0	41,800
ASSOCIATION QUÉBÉCOISE DES PERSONNES DE PETITE TAILLE INC. 2177, rue Masson suite 205 Montréal (Québec) H2H 1B1	Portneuf	35,000	35,000
ASSOCIATION DU QUÉBEC POUR L'INTÉGRATION SOCIALE 3958, rue Dandurand Montréal (Québec) H1X 1P7	Rosemont	54,500	56,500
SOCIÉTÉ LOGIQUE INC. 3250, boul. Saint-Joseph Est Montréal (Québec) H1Y 3G2	Rosemont	53,100	50,600
ASSOCIATION DU QUÉBEC POUR ENFANTS AVEC PROBLEMES AUDITIFS 3700, rue Berri Bureau 427 Montréal (Québec) H2L 4G9	Sainte-Marie-Saint-Jacques	87,400	87,400

99 NATIONAUX	ORGANISMES DE PROMOTION 98-99 et 99-00	NATIONAUX	
	CIRCONSCRIPTION ELECTORALE	MONTANT 98-99	MONTANT 99-00
ASSOCIATION QUÉBÉCOISE DES PARENTS D'ENFANTS HANDICAPÉS VISUELS 3700, rue Berri Bureau 448 Montréal (Québec) H2L 4G9	Sainte-Marie-Saint-Jacques	87,400	87,400
ASSOCIATION QUÉBÉCOISE POUR LES TROUBLES D'APPRENTISSAGE 284, rue Notre-Dame Ouest Bureau 300 Montréal (Québec) H2Y 1T7	Sainte-Marie-Saint-Jacques	25,000	25,000
REGROUPEMENT DES AVEUGLES ET AMBLYOPEs DU QUÉBEC 3740, rue Berri Suite 240 Montréal (Québec) H2L 4G9	Sainte-Marie-Saint-Jacques	80,200	80,200
ALLIANCE QUÉBÉCOISE DES REGROUPE- MENTS RÉGIONAUX POUR L'INTÉGRATION DES PERSONNES HANDICAPÉES 171, rue St-Paul Bureau 103 Québec (Québec) G1K 3W2	Taschereau	84,169	80,000
SOCIÉTÉ CANADIENNE DE LA SCLÉROSE EN PLAQUES (DIVISION DU QUÉBEC) 666, Sherbrooke Ouest Bureau 1500 Montréal (Québec) H3A 1E7	Westmont-Saint-Louis	13,000	10,500
COMITÉ PROVINCIAL DES ADULTES FIBRO-KYSTIQUES 629, rue du Prince-Arthur ouest Montréal (Québec) H2X 1T9	WESTMOUNT	0	10,000

ORGANISMES DE PROMOTION 98-99 et 99-00		NATIONAUX	
99 NATIONAUX	CIRCONSCRIPTION ELECTORALE	MONTANT 98-99	MONTANT 99-00
ASSOCIATION QUÉBÉCOISE DE L'ÉPILEPSIE 1015, Côte du Beaver Hall Bureau 111 Montréal (Québec) H2Z 1S1	Westmount-Saint-Louis	45,400	45,400
CONSEIL POUR LA PROTECTION DES MALADES (CPM) 420, rue de la Gauchetière Ouest Bureau 320 Montréal (Québec) H2Z 1E1	Westmount-Saint-Louis	35,000	35,000
VISION SUR L'ART (QUÉBEC) INC. 3680, rue Jeanne-Mance Bureau 313 Montréal (Québec) H2X 2K5	Westmount-Saint-Louis	20,000	18,000
TOTAL		1,423,142	1,461,171

ORGANISMES DE PROMOTION
98-99 et 99-00

NATIONAUX

99 NATIONAUX	CIRCONSCRIPTION ELECTORALE	MONTANT 98-99	MONTANT 99-00
	GRAND TOTAL	1,423,142	1,461,17

ÉTUDE DES CRÉDITS 2000-2001

MINISTÈRE DE LA SANTÉ ET DES SERVICES SOCIAUX

- Réponses aux questions particulières -

QUESTION NO 80

OFFICE DES PERSONNES HANDICAPÉES DU QUÉBEC

Ventilation des places dans les maisons de répit et dans les foyers d'accueil privés, au 31 mars 2000, par régions et par établissements. Ajouter la comparaison à la situation qui prévalait au 31 mars 1999.

**Question 80 - Organismes communautaires bénévoles
subventionnés par le Secrétariat à l'action
communautaire autonome en 1999-2000**

N° région	Nom de la région	Nb	Montant
01	Bas-St-Laurent	2	12 000 \$
02	Saguenay-Lac St-Jean	2	26 000 \$
03	Capitale nationale	4	56 000 \$
04	Mauricie	4	56 000 \$
05	Estrie	6	75 000 \$
06	Montréal	7	115 000 \$
07	Outaouais	2	21 000 \$
08	Abitibi-Témiscamingue	2	18 000 \$
09	Côte-Nord	1	8 000 \$
11	Gaspésie-Îles-de-la-Madeleine	7	99 000 \$
12	Chaudière-Appalaches	1	7 000 \$
13	Laval	3	46 000 \$
14	Lanaudière	10	118 000 \$
15	Laurentides	4	54 000 \$
16	Montréal	11	144 000 \$
17	Centre-du-Québec	2	20 000 \$
	Nationaux	6	132 000 \$
	Régionaux	5	62 000 \$
	Total	79	1 069 000 \$

/jb

SACA.xls

00-04-07, 09:50

Question 80 - Ventilation des organismes communautaires bénévoles qui agissent auprès des personnes handicapées et qui ont obtenu des subventions du Secrétariat à l'action communautaire autonome, pour l'année 1999-2000, par région

N° région	Nom de la région	Nom des organismes	Montant	Total région
01	Bas-St-Laurent	Ass. des personnes handicapées visuelles du Bas-Saint-Laurent* Ass. des personnes handicapées du Kamouraska Est inc.*	6 000 \$ 6 000 \$	12 000 \$
02	Saguenay-Lac St-Jean	Ass. des pers. hand. visuelles de la région 02 inc.* Ass. régionale pour les pers. épileptiques (région 02)*	16 000 \$ 10 000 \$	26 000 \$
03	Capitale nationale	Audiothèque pour pers. hand. de l'imprimé du Québec Comité d'aide aux femmes sourdes de Québec* Comité d'action des personnes vivant situations de handicap* Mouvement Personne d'abord du QC métropolitain*	16 000 \$ 10 000 \$ 10 000 \$ 20 000 \$	56 000 \$
04	Mauricie	AOEPA Mauricie-Bois-Francs (04) inc.* H.S.I. Handicaps soleil inc.* Épilepsie Mauricie Centre-du-Québec* L'ass. de paralysie cérébrale du Québec*	10 000 \$ 14 000 \$ 5 000 \$ 24 000 \$	55 000 \$
05	Estrie	Ass. sclérose en plaques de l'Estrie inc.* AOEPA Estrie (05) inc.* Association Épilepsie-Estrie inc.* Ass. promo. et déf. des droits des p.h., Memphrémagog* Club Éclincelles de bonheur de la MRC Haut St-François* Regroupement usagers transport adapté de Sherbrooke métrop.*	10 000 \$ 16 000 \$ 12 000 \$ 10 000 \$ 12 000 \$ 15 000 \$	75 000 \$
06	Montréal	Ass. devenus sourds et malentendants du Québec* Ass. québ. étudiants handicapés post-secondaire* Ass. québécoise de sport pour paralytiques cérébraux Centre alpha-sourd Fondation sommeil - Ass. pers. atteintes déf. reliées au sommeil* Regroupement usagers du transport adapté de la CUM inc.* Société canadienne sclérose en plaques (section Montréal)	24 000 \$ 15 000 \$ 24 000 \$ 20 000 \$ 10 000 \$ 10 000 \$ 12 000 \$	115 000 \$
07	Outaouais	Ass. pour les personnes handicapées de la Petite Nation* RAAO - section Outaouais*	15 000 \$ 6 000 \$	21 000 \$
08	Abitibi-Témiscamingue	Ass. des sourds et des malentendants de Rouyn-Noranda* L'actia inc.*	6 000 \$ 12 000 \$	18 000 \$
09	Côte-Nord	Ass. des pers. avec difficultés visuelles de Manicouagan*	8 000 \$	8 000 \$
11	Gaspésie-Iles-de-la-Madeleine	APHAC* Ass. de défense des droits des p. h. de Gaspé inc.* Association des handicapés Va-Rosiers* Centre pour handicapés la joie de vivre de Chandler inc.* Épilepsie - Gaspésie Sud* L'AHMI Ass. pour pers. hand. de Murdochville inc.* Ass. des pers. hand. du secteur CLSC L'Estrian inc.*	3 000 \$ 6 000 \$ 11 000 \$ 25 000 \$ 6 000 \$ 10 000 \$ 8 000 \$	95 000 \$
12	Chaudière-Appalaches	Atelier occupationnel Rive-Sud inc.	7 000 \$	7 000 \$
13	Laval	Ass. lavalloise pour le transport adapté inc. (ALTA)* Ass. des personnes handicapées aphasiques de Laval* Association sclérose en plaques Laval*	20 000 \$ 14 000 \$ 12 000 \$	46 000 \$
14	Lanaudière	Ass. personnes handicapées de Brandon* Ass. des pers. hand. physiques Rive-Nord inc.* Ass. des personnes handicapées visuelles de Lanaudière* Ass. personnes handicapées, secteur Berthier* Ass. sourds de Lanaudière inc.* Ass. québécoise pour les enfants atteints d'audimutité* Corporation répit-dépannage de Lanaudière Mouvement des personnes d'abord de Lachute* Regroupement des handicapés visuels des Laurentides* Société de l'autisme région de Lanaudière*	7 000 \$ 12 000 \$ 12 000 \$ 18 000 \$ 12 000 \$ 11 000 \$ 10 000 \$ 10 000 \$ 16 000 \$ 10 000 \$	118 000 \$

Question 80 - Ventilation des organismes communautaires bénévoles qui agissent auprès des personnes handicapées et qui ont obtenu des subventions du Secrétariat à l'action communautaire autonome, pour l'année 1999-2000, par région

N° région	Nom de la région	Nom des organismes	Montant	Total région
15	Laurentides	Ass. parents d'enfants handicapés Hautes-Laurentides* La maison des parents d'enf. hand. de Laurentides/Lanaudière Mouvement des pers. d'abord de la Vallée de la Rouge* Société de l'autisme S.A.R. Laurentides*	16 000 \$ 20 000 \$ 8 000 \$ 10 000 \$	54 000 \$
16	Montréal	Ass. parents pers. hand. Brome-Missisquoi* Ass. devenus sourds et malentendants du QC - Secteur Rive-Sud* Ass. personnes aphasiques du Richelieu-Yamaska* Ass. Granby pour la déficience intellectuelle* Dynamique des handicapés de l'Estrie inc.* L'ass. parents des enfants hand. Région de St-Hyacinthe* L'ass. du syndrome de Turner du Québec* Mouvement personne d'abord de Saint-Eustache* Regroupement d'entraide personnes en perte d'autonomie* Regroupement des usagers de transport adapté Haut-Richelieu* Regroupement maskoutain des utilisateurs du transport adapté*	8 000 \$ 11 000 \$ 12 000 \$ 8 000 \$ 20 000 \$ 15 000 \$ 15 000 \$ 20 000 \$ 10 000 \$ 15 000 \$ 10 000 \$	144 000 \$
17	Centre-du-Québec	Ass. parents d'enfants hand. du Centre-du-Québec* Parrainage civique des Bois-Francs inc.	10 000 \$ 10 000 \$	20 000 \$
	Nationaux	AQRIPH* Ass. québécoise des personnes de petite taille inc.* Centre québécois pour la déficience auditive* Comité provincial des adultes fibro-kystiques* Regroupement québécois pour le sous-litrage* Regroupement québécois pour personnes avec acouphènes*	20 000 \$ 20 000 \$ 10 000 \$ 30 000 \$ 24 000 \$ 28 000 \$	132 000 \$
	Régionaux	Groupement des ass. de p.h. de la rive-sud de Montréal inc.* Groupement des ass. de p.h. du Richelieu-Yamaska* Regroup. d'org. de p.h. du Centre-du-Québec* Regroup. d'org. de promotion pour p.h. - Section Mauricie* Regroup. pour la concertation des p.h. des Laurentides*	12 000 \$ 10 000 \$ 10 000 \$ 10 000 \$ 20 000 \$	62 000 \$
GRAND TOTAL				1 069 000 \$

* Organismes subventionnés aussi par l'OPHQ.

N. B. 71 organismes sur 79 sont aussi subventionnés par l'OPHQ.

ÉTUDE DES CRÉDITS 2000-2001

MINISTÈRE DE LA SANTÉ ET DES SERVICES SOCIAUX

- Réponses aux questions particulières -

QUESTION NO 81

OFFICE DES PERSONNES HANDICAPÉES DU QUÉBEC

Ventilation des places dans les maisons de répit et dans les foyers d'accueil privés, au 31 mars 2000, par régions et par établissements. Ajouter la comparaison à la situation qui prévalait au 31 mars 1999.

QUESTION 81

Il n'y a pas véritablement de places de répit. Ces services sont offerts par allocation directe et constituent l'élément majeur du service de soutien à la famille.

Comme par les années antérieures nous présentons également les données concernant le maintien à domicile.

Les données concernant les foyers d'accueil sont présentées à la question 41.

QUESTION NO 81

SERVICES DE SOUTIEN AUX FAMILLES ET MAINTIEN À DOMICILE POUR PERSONNES HANDICAPÉES

RÉGIONS	ANNÉE 1998-1999				ANNÉE 1999-2000			
	Soutien aux familles		Maintien à domicile		Soutien aux familles		Maintien à domicile	
	Nombre d'utilisateurs desservis	Nombre de familles en attente	Nombre d'utilisateurs desservis	Nombre de personnes en attente	Nombre d'utilisateurs desservis	Nombre de familles en attente	Nombre d'utilisateurs desservis	Nombre de personnes en attente
01	349	34	486	42	391	78	545	96
02	305	81	286	185	474	61	283	221
03	496	1	565	-	661	18	528	10
04	680	0	419	89	549 *	9	314 *	6
05	552	2	457	16	552 **	N/D	457 **	N/D
06	2007	87	902	23	2363	126	963	65
07	421	33	1772	101	751	80	1 009	65
08	438	N/D	526	N/D	438 **	N/D	526 **	N/D
09	323	0	223	0	510	N/D	231	N/D
10	18	0	22	0	22	0	39	0
11	228	50	390	40	230	70	390	42
12	490	15	305	6	558	39	272	30
13	482	41	176	14	469	106	174	31
14	515	40	541	98	590	99	1 066	161
15	410	180	413	33	547	N/D	470	N/D
16	1923	170	1178	156	2 154	308	978	133

* 6 CLSC sur 11

** Estimé

ÉTUDE DES CRÉDITS 2000-2001

MINISTÈRE DE LA SANTÉ ET DES SERVICES SOCIAUX

- Réponses aux questions particulières -

QUESTION NO 82

OFFICE DES PERSONNES HANDICAPÉES DU QUÉBEC

Budgets consentis par le gouvernement pour les services dispensés aux personnes handicapées, comparaison avec l'exercice financier 1998-1999, par ministères.

Question 82 : Quels sont les budgets consentis par le gouvernement pour les services dispensés aux personnes handicapées, comparaison avec l'exercice financier 1999-2000, par ministère ?

MINISTÈRES ET ORGANISMES		PROGRAMMES	BUDGET 98-99	BUDGET 99-00	BUDGET 00-01
1	Commission de la santé et de la sécurité du travail (CSST)		323 701 083,00	301 127 059,00	n.d.
2	Ministère de l'Éducation du Québec (MEQ)		236 793 333,00	240 492 683,00	16 975 699,00
3	Ministère de la Culture et des Communications (MCC)		1 014 500,00	514 500,00	914 500,00
4	Ministère de la Solidarité sociale (MSS)		957 448 851,00	967 690 529,00	990 133 200,00
5	Ministère de la Santé et des Services sociaux (MSSS) ²	Déficiences intellectuelles	n.d.	n.d.	n.d.
		Déficiences physiques	n.d.	n.d.	n.d.
	Direction des loisirs et des sports ^{1,3}		2 742 353,00	2 655 351,00	680 000,00
	Total MSSS		2 742 853,00	2 655 351,00	680 000,00
6	Ministère des Transports du Québec (MTQ)		37 959 000,00	42 300 000,00	43 300 000,00
7	Office des personnes handicapées du Québec (OPHQ)	Programme de subventions pour les organismes de promotion	3 553 800,00	3 735 500,00	3 910 400,00
		Programme de subventions aux centres de travail adapté (CTA)	30 125 107,00	34 718 853,00	31 042 200,00
		Programme contrats d'intégration au travail (CIT)	13 246 332,00	17 585 511,00	3 000 000,00
		Fournitures, équipements spécialisés et autres	5 995 350,00	n.a.	n.d.
		Semaine québécoise des personnes	55 000,00	55 000,00	55 000,00
		Expérimentation / démonstration	0,00	203 432,00	500 000,00
		Budget de fonctionnement	9 020 900,00	9 125 500,00	9 697 700,00
		TOTAL OPHQ	61 995 489,00	65 423 311,00	53 105 300,00
8	Secrétariat du Conseil du trésor		1 185 800,00	1 184 800,00	n.d.
9	Ministère de la Famille et de l'Enfance (MFE)		4 400 000,00	4 400 000,00	5 932 001,00
10	Régie de l'assurance-maladie du Québec (RAMQ) ⁴		66 667 396,00	67 555 118,00	n.d.
11	Régie des rentes du Québec (RRQ)		529 390 800,00	541 700 200,00	571 912 000,00
12	Société d'habitation du Québec (SHQ) ¹		20 135 774,00	11 345 000,00	1 000 000,00
13	Société de l'assurance automobile du Québec (SAAQ) ⁴		174 933 427,00	172 777 322,00	123 999 404,00
14	Emploi-Québec (Comité d'adaptation de la main-d'œuvre CAMO)		710 844,00	1 047 974,00	n.d.
15	Tourisme Québec		86 150,00	102 725,00	110 000,00
TOTAL			2 425 167 320,00	2 420 257 153,00	1 874 073 104,00

¹ Les budgets pour l'année 2000-2001 n'étant pas encore complètement déterminés, ce montant n'est que partiel.

² Les données du MSSS seront transmises d'ici un mois.

³ Depuis décembre 1998, les programmes loisirs relevaient du MEQ. Depuis novembre 1999, ils relèvent du Secrétariat aux loisirs et aux sports (MSSS).

⁴ Données s'appliquant à l'année civile. Ces données transposées sur l'année financière entraîneraient de légères différences.

Ces données n'incluent pas les budgets de fonctionnement que les ministères et organismes consacrent à la gestion des programmes destinés aux personnes handicapées, sauf pour l'OPHQ.

ST/jb

00-04-07.10.23

Minis2000.xls

ÉTUDE DES CRÉDITS 2000-2001

MINISTÈRE DE LA SANTÉ ET DES SERVICES SOCIAUX

- Réponses aux questions particulières -

QUESTION NO 83

OFFICE DES PERSONNES HANDICAPÉES DU QUÉBEC

Listes d'attente des centres d'hébergement, des centres de réadaptation et des centres de jour, au 31 mars 2000, par régions. Ajouter la comparaison à la situation qui prévalait au 31 mars 1998 et au 31 mars 1999.

QUESTION NO 83

LISTE D'ATTENTE – CENTRE DE RÉADAPTATION POUR PERSONNES HANDICAPÉES INTELLECTUELLES

RÉGIONS	LISTE D'ATTENTE SELON LES RESSOURCES - 31 MARS 1998		LISTE D'ATTENTE SELON LES RESSOURCES - 31 MARS 1999		LISTE D'ATTENTE SELON LES RESSOURCES - 31 MARS 2000	
	C.R. (services externes) Déficiência intellectuelle	Centre de jour (services externes)	C.R. (services externes) Déficiência intellectuelle	Centre de jour (services externes)	C.R. (services externes) Déficiência intellectuelle	Centre de jour (services externes)
01	0	34	0	13	0	8
02	0	61	0	71	0	45
03	6	114	0	51	0	76
04	0	18	0	2	0	5
05	0	78	0	208	ND	ND
06	0	1226	7	1054	8	847
07	0	57	0	124	0	124*
08	0	13	0	36	0	36*
09	0	15	0	11	0	17
10	N/A**	N/A	N/A	N/A	N/A	N/A
11	0	25	0	0	0	0
12	0	182	0	182	0	292
13	0	287	0	109	0	132
14	1	0	0	33	0	24
15	0	204	1	166	2	176
16	0	328	0	210	0	308

* Estimation

** Cette région ne possède pas de CRPDI

QUESTION NO 83

LISTE D'ATTENTE - CENTRE DE RÉADAPTATION POUR PERSONNES HANDICAPÉES PHYSIQUES

RÉGIONS	LISTE D'ATTENTE SELON LES RESSOURCES - 31 MARS 1998		LISTE D'ATTENTE SELON LES RESSOURCES - 31 MARS 1999		LISTE D'ATTENTE SELON LES RESSOURCES - 31 MARS 2000	
	C.R. Déficience physique	Centre de jour (services externes)	C.R. Déficience physique	Centre de jour (services externes)	C.R. Déficience physique	Centre de jour (services externes)
01	124	-	199	-	N/D	264
02	N/A *	N/A	N/A	N/A	4	246
03	621	23	691	32	57	817
04	N/A *	160	N/D	209	N/A	245
05	413	114	N/A	17	N/A	468
06	1882	38	1098	4	1 683	41
07	361	-	424	-	N/A	492
08	98	-	98	-	N/A	194
09	N/A *	N/A	N/A	168	N/A	105
10	N/A *	N/A	N/A	N/A	N/A	N/A
11	N/A *	N/A	N/A	88	N/A	142
12	N/A *	N/A	N/A	N/A	N/A	N/A
13	N/A *	N/A	N/A	N/A	N/A	N/A
14	247	6	362	66	N/D	270
15	69	137	4	214	10	365
16	N/A *	88	N/A	199	N/A	1 330

* Ces régions n'avaient ou n'ont par de centre de réadaptation pour personnes présentant une déficience physique ou de ressources internes

ÉTUDE DES CRÉDITS 2000-2001

MINISTÈRE DE LA SANTÉ ET DES SERVICES SOCIAUX

- Réponses aux questions particulières -

QUESTION NO 84

OFFICE DES PERSONNES HANDICAPÉES DU QUÉBEC

Ventilation des places dans les centres d'hébergement publics, dans les centres de réadaptation et dans les centres de jour, au 31 mars 2000, par régions. Ajouter la comparaison avec la situation qui prévalait au 31 mars 1998 et 1999.

QUESTION NO 84

PLACES EN CENTRES D'HÉBERGEMENT, EN CENTRE DE RÉADAPTATION ET EN CENTRE DE JOUR POUR LES PERSONNES HANDICAPÉES PHYSIQUES

RÉGIONS	PLACES AU 31 MARS 1998		PLACES AU 31 MARS 1999		PLACES AU 31 MARS 2000	
	C.R. Déficience Physique	Centre de Jour (services externes)	C.R. Déficience physique	Centre de Jour (services externes)	C.R. Déficience physique	Centre de Jour (services externes)
01	32	N/D	32	N/D	0	N/D
02	N/A *	N/A	N/A	N/A	15	N/D
03	141	208	141	200	141	211
04	40 **	N/D	40 **	N/D	40 **	N/D
05	0	0	0	0	0	69
06	N/D	36	N/D	36	N/D	267
07	25	N/D	25	N/D	N/D	N/D
08	28	N/D	28	N/D	28	N/D
09	N/A *	N/A	N/A	N/A	N/A	N/A
10	N/A *	N/A	N/A	N/A	N/A	N/A
11	N/A *	N/A	N/A	N/A	N/A	N/A
12	N/A *	N/A	N/A	N/A	N/A	N/A
13	N/A *	N/A	N/A	N/A	N/A	N/A
14	14	9	14	9	14	9
15	45 **	472 ***	45 **	472 ***	45 **	634 ***
16	N/A	2 692 ***	N/A	3012 ***	N/A	2 934 ***

* Ces régions n'ont ou n'avait pas de CR pour personnes handicapées physiques

** Nombre total de lits à l'unité de réadaptation fonctionnelle intensive

*** Correspond au nombre de clients desservis en externe et non au nombre de places

ÉTUDE DES CRÉDITS 2000-2001

MINISTÈRE DE LA SANTÉ ET DES SERVICES SOCIAUX

- Réponses aux questions particulières -

QUESTION NO 85

OFFICE DES PERSONNES HANDICAPÉES DU QUÉBEC

Ventilation des places disponibles et le nombre de centres de travail adapté d'embauche soumis (CTA) au 31 mars 2000, par régions. Ajouter la comparaison avec la situation qui prévalait au 31 mars 1998 et 1999.

85. VENTILATION DES PLACES DISPONIBLES ET LE NOMBRE DE CTA, D'EMBAUCHES SOUMIS (CTA), AU 31 MARS 2000

Ajouter la comparaison avec la situation qui prévalait au 31 mars 1998 et 1999.

POSTES RÉGULIERS ET PROJET 1050 POSTES (1)

Régions	Subventions versées 1997-1998						Subventions versées 1998-1999						Subventions prévues 1999-2000 (4)					
	Nombre de CTA	Nombre de postes	Nombre de pers.	Salaires (2)	Immobilisations	TOTAL	Nombre de CTA	Nombre de postes	Nombre de pers.	Salaires	Immobilisations	TOTAL	Nombre de CTA	Nombre de postes	Nombre de pers.	Salaires	Immobilisations (3)	TOTAL
01 Bas-Saint-Laurent	5	181,0	181	2 520 705 \$	115 730 \$	2 636 435 \$	6	188,8	194	2 680 419 \$	111 995 \$	2 792 414 \$	6	210,5	166	2 736 200 \$	145 769 \$	2 932 050 \$
02 Saguenay-Lac-Saint-Jean	1	56,0	51	746 118 \$	- \$	746 118 \$	1	54,0	61	803 239 \$	- \$	803 239 \$	1	63,5	65	971 236 \$	- \$	971 236 \$
03 Capitale-Nationale	5	243,0	239	3 253 726 \$	95 236 \$	3 348 962 \$	5	248,5	260	3 540 595 \$	82 376 \$	3 622 931 \$	5	278,0	273	3 911 429 \$	240 512 \$	4 151 951 \$
04 Maurice	2	130,0	168	1 701 874 \$	- \$	1 701 874 \$	2	134,5	157	1 776 430 \$	- \$	1 776 430 \$	2	146,0	155	2 134 327 \$	- \$	2 134 327 \$
05 Estrie	1	53,0	53	726 293 \$	43 539 \$	769 832 \$	1	53,0	55	751 705 \$	41 967 \$	793 672 \$	1	55,5	59	855 115 \$	179 165 \$	1 034 360 \$
06 Montréal	8	424,0	450	5 535 508 \$	301 416 \$	5 836 924 \$	6	472,1	457	6 188 609 \$	204 673 \$	6 393 282 \$	6	497,3	497	6 541 268 \$	430 526 \$	6 971 794 \$
07 Outaouais	2	102,5	130	1 369 151 \$	66 788 \$	1 435 939 \$	2	120,5	145	1 631 706 \$	66 660 \$	1 698 366 \$	2	132,5	162	1 657 663 \$	69 000 \$	1 726 663 \$
08 Abitibi-Témiscamingue	2	78,0	76	1 021 255 \$	- \$	1 021 255 \$	2	78,0	76	1 054 837 \$	- \$	1 054 837 \$	3	130,2	121	1 721 807 \$	- \$	1 721 807 \$
09 Côte-Nord	-	0,0	0	- \$	- \$	- \$	-	0,0	0	- \$	- \$	- \$	-	0,0	0	- \$	100 000 \$	100 000 \$
10 Nord-du-Québec	-	0,0	0	- \$	- \$	- \$	-	0,0	0	- \$	- \$	- \$	-	0,0	0	- \$	- \$	- \$
11 Gaspésie-Iles-de-la-Madeleine	1	23,0	12	322 107 \$	- \$	322 107 \$	1	17,0	12	313 882 \$	- \$	313 882 \$	1	18,0	10	255 817 \$	- \$	255 817 \$
12 Chaudière-Appalaches	7	335,7	326	4 869 839 \$	310 470 \$	5 180 309 \$	7	348,1	377	5 101 529 \$	649 735 \$	5 651 264 \$	7	394,5	425	5 768 309 \$	564 411 \$	6 352 720 \$
13 Laval	1	97,0	75	1 217 672 \$	- \$	1 217 672 \$	1	92,5	79	1 274 568 \$	685 \$	1 275 253 \$	1	94,5	77	1 414 894 \$	- \$	1 414 894 \$
14 Lanaudière	1	31,0	39	455 628 \$	60 835 \$	516 463 \$	1	35,5	34	451 913 \$	56 835 \$	508 748 \$	1	34,0	37	466 545 \$	56 835 \$	523 380 \$
15 Laurentides	-	0,0	0	- \$	- \$	- \$	-	0,0	0	- \$	- \$	- \$	-	0,0	0	- \$	- \$	- \$
16 Montérégie	3	182,0	163	2 188 002 \$	154 170 \$	2 342 172 \$	3	207,8	189	2 542 274 \$	66 429 \$	2 608 703 \$	3	236,0	216	3 017 080 \$	208 661 \$	3 225 741 \$
17 Centre-du-Québec	1	49,0	54	709 533 \$	49 705 \$	759 238 \$	1	59,5	60	766 138 \$	51 077 \$	817 215 \$	1	67,0	72	827 356 \$	100 197 \$	927 553 \$
TOTAL	40	1 985,2	2 021	26 569 691 \$	1 197 889 \$	27 767 580 \$	41	2 109,8	2 156	26 790 455 \$	1 334 652 \$	28 125 107 \$	42	2 343,5	2 367	32 612 799 \$	2 106 070 \$	34 718 869 \$

(1) Le Projet 1050 postes (emplois) a débuté en 1997-1998.

(2) Cette colonne inclut une subvention de consolidation SOFI de 50 000 \$ pour la région Gaspésie-Iles-de-la-Madeleine et de 200 000 \$ pour la région Chaudière-Appalaches.

(3) Cette colonne inclut une subvention de démarrage de 100 000 \$ pour la région de l'Estrie et de 100 000 \$ pour la région de la Côte-Nord.

(4) Selon les données disponibles au 31 mars 2000.

ÉTUDE DES CRÉDITS 2000-2001

MINISTÈRE DE LA SANTÉ ET DES SERVICES SOCIAUX

- Réponses aux questions particulières -

QUESTION NO 86

OFFICE DES PERSONNES HANDICAPÉES DU QUÉBEC

Pour le programme des centres de travail adapté (CTA), surplus et déficits enregistrés pour l'année 1999-2000 et surplus et déficits accumulés au 31 mars 1999 et au 31 mars 2000.

**86. POUR LE PROGRAMME CTA,
SURPLUS ET DÉFICITS ENREGISTRÉS POUR L'ANNÉE 1999-2000
ET SURPLUS ET DÉFICIT ACCUMULÉS AU 31 MARS 1999 ET 31 MARS 2000**

SURPLUS ENREGISTRÉS POUR LES ANNÉES 1997-1998, 1998-1999 ET 1999-2000						
Régions	1997-1998		1998-1999		1999-2000	
	Nombre de CTA	Surplus enregistrés au 31 mars 1998	Nombre de CTA	Surplus enregistrés au 31 mars 1999	Nombre de CTA	Surplus enregistrés au 31 mars 2000
01 Bas-Saint-Laurent	5	(119 635 \$)	6	20 745 \$	6	
02 Saguenay-Lac-Saint-Jean	1	15 500 \$	1	59 015 \$	1	
03 Capitale-Nationale	5	192 183 \$	5	245 581 \$	5	
04 Mauricie	2	(67 098 \$)	2	(580 967 \$)	2	
05 Estrie	1	93 131 \$	1	116 365 \$	1	
06 Montréal	8	(131 474 \$)	8	378 353 \$	8	
07 Outaouais	2	(2 158 \$)	2	198 452 \$	2	
08 Abitibi-Témiscamingue	2	(70 662 \$)	2	45 377 \$	3	
09 Côte-Nord	0		0		0	
10 Nord-du-Québec	0		0		0	
11 Gaspésie-Iles-de-la-Madeleine	1	67 319 \$	1	23 647 \$	1	
12 Chaudière-Appalaches	7	262 012 \$	7	(204 141 \$)	7	
13 Laval	1	39 825 \$	1	(152 607 \$)	1	
14 Lanaudière	1	13 604 \$	1	(12 967 \$)	1	
15 Laurentides	0		0		0	
16 Montérégie	3	253 635 \$	3	245 672 \$	3	
17 Centre du Québec	1	(77 682 \$)	1	88 313 \$	1	
TOTAL	40	468 500 \$	41	470 838 \$	42	N/D

ÉTUDE DES CRÉDITS 2000-2001

MINISTÈRE DE LA SANTÉ ET DES SERVICES SOCIAUX

- Réponses aux questions particulières -

QUESTION NO 87

OFFICE DES PERSONNES HANDICAPÉES DU QUÉBEC

Liste d'attente pour les programmes d'aide matérielle, par catégories de programme, au 31 mars 1999 et 2000. Budget consenti au 31 mars 2000 et comparaison avec l'exercice financier 1998-1999.

RÉPONSE NO 87

La réponse sera fournie dans le Tome 2 des questions particulières du ministère de la Santé et des services sociaux.

ÉTUDE DES CRÉDITS 2000-2001

MINISTÈRE DE LA SANTÉ ET DES SERVICES SOCIAUX

- Réponses aux questions particulières -

QUESTION NO 88

OFFICE DES PERSONNES HANDICAPÉES DU QUÉBEC

Liste des programmes transférés de l'OPHQ à d'autres ministères, incluant la description du programme, le budget alloué au 31 mars 1999 et au 31 mars 2000 ainsi que le ministère où chaque programme a été transféré.

RÉPONSE NO 88

Aucun transfert n'a été effectué par l'OPHQ vers d'autres ministères en 1999-2000.

ÉTUDE DES CRÉDITS 2000-2001

MINISTÈRE DE LA SANTÉ ET DES SERVICES SOCIAUX

- Réponses aux questions particulières -

QUESTION NO 89

OFFICE DES PERSONNES HANDICAPÉES DU QUÉBEC

Ventilation des places et nombre de plans d'embauche dans les contrats d'intégration au travail (CIT) et durée des contrats au 31 mars 1999 et au 31 mars 2000, par régions. Ajouter la comparaison avec la situation qui prévalait au 31 mars 1998.

89 - Nombre de contrats, personnes et engagements par région

PROGRAMME CONTRAT D'INTÉGRATION AU TRAVAIL

Région	RÉGULIER ET SOFI					RÉGULIER ET SOFI					RÉGULIER ET SOFI				
	1997-1998			Nbre de personnes	Engagements \$	1998-1999			Nbre de personnes	Engagements \$	1999-2000* (Prévision au 31 mars 00)			Nbre de personnes	Engagements \$
	Nombre de contrats					Nombre de contrats					Nombre de contrats				
	Renouv.	Initiaux	Total			Renouv.	Initiaux	Total			Renouv.	Initiaux	Total		
01- Bas-Saint-Laurent	103	110	213	154	1 013 239	140	136	276	215	1 464 227	192	116	308	240	1 986 568
02- Saguenay-Lac-St-Jean	85	91	176	121	614 414	118	125	243	174	878 703	168	92	260	188	1 249 615
03- Capitale Nationale	85	81	166	117	657 049	128	104	232	159	1 030 034	138	84	222	163	1 136 412
04- Mauricie	47	31	78	58	337 475	59	70	129	98	583 585	102	69	171	122	942 158
05- Estrie	48	42	90	62	314 464	85	67	152	109	512 269	109	66	175	135	772 365
06- Montréal	311	288	599	417	2 429 634	476	330	806	543	3 547 702	540	232	772	508	3 966 044
07- Outaouais	14	28	42	28	137 768	52	53	105	66	346 090	70	76	146	94	659 080
08- Abitibi-Témiscamingue	72	71	143	91	536 333	136	127	263	177	1 184 524	130	94	224	157	1 708 732
09- Côte-Nord	21	28	49	41	171 694	41	83	124	96	494 315	68	76	144	126	736 351
11- Gaspésie-Iles-de-la-Madeleine	76	76	152	108	532 253	133	136	269	187	1 039 932	170	116	286	203	1 413 702
12- Chaudière-Appalaches	91	90	181	132	729 752	117	135	252	192	1 046 500	169	105	274	204	1 470 581
13- Laval	77	104	181	126	743 469	103	112	215	147	1 022 308	109	54	163	114	941 821
14- Lanaudière	37	43	80	49	236 437	59	71	130	93	504 744	76	45	121	90	673 982
15- Laurentides	39	35	74	55	274 574	71	76	147	96	578 920	82	81	163	122	869 397
16- Montérégie	218	136	354	237	1 273 750	288	180	468	320	1 916 251	332	146	478	329	2 427 487
17- Centre-du-Québec	29	44	73	67	375 003	48	68	116	96	617 176	115	84	199	142	1 027 594
TOTAL	1 353	1 298	2 651	1 863	10 377 308	2 054	1 873	3 927	2 768	16 767 280	2 570	1 536	4 106	2 937	21 981 889
			Résiliations 97-98 :		2 320 900				Résiliations 98-99 :				Résiliations 99-00 :		4 396 378
			Solde :		8 056 408				Solde :				Solde :		17 585 511

ÉTUDE DES CRÉDITS 2000-2001

MINISTÈRE DE LA SANTÉ ET DES SERVICES SOCIAUX

- Réponses aux questions particulières -

QUESTION NO 90

OFFICE DES PERSONNES HANDICAPÉES DU QUÉBEC

Ventilation des budgets consentis pour l'adaptation des lieux de travail en milieu de travail régulier et à domicile.

90 - Ventilation des budgets consentis pour l'adaptation des lieux de travail en milieu de travail régulier et à domicile.

Région	1999-2000		
	Nombre de contrats	Nombre de personnes	Engagements \$
01- Bas-Saint-Laurent	17	16	22 663
02- Saguenay-Lac St-Jean	3	2	1 292
03- Capitale Nationale	13	9	6 654
04- Mauricie	19	15	23 042
05- Estrie	10	6	8 124
06- Montréal	36	29	47 996
07- Outaouais	8	5	6 174
08- Abitibi-Témiscamingue	10	9	26 481
09- Côte-Nord	5	4	3 523
11- Gaspésie-Iles-de-la-Madeleine	12	11	9 798
12- Chaudière-Appalaches	11	8	5 741
13- Laval	1	1	1 599
14- Lanaudière	2	2	1 767
15- Laurentides	7	6	12 790
16- Montérégie	18	15	27 885
17- Centre-du-Québec	19	15	23 270
TOTAL	191	153	228 799

PROGRAMME CONTRAT D'INTÉGRATION AU TRAVAIL

R:\CIT\Adaptposte.xls]Feuil1

ÉTUDE DES CRÉDITS 2000-2001

MINISTÈRE DE LA SANTÉ ET DES SERVICES SOCIAUX

- Réponses aux questions particulières -

QUESTION NO 91

OFFICE DES PERSONNES HANDICAPÉES DU QUÉBEC

Nombre de plans d'embauche déposés à l'Office des personnes handicapées, en indiquant le nombre de personnes employées au 31 mars 1999 et au 31 mars 2000. Ajouter la comparaison avec la situation qui prévalait au 31 mars 1998.

91. **Nombre de plans d'embauche déposés à l'Office des personnes handicapées du Québec, en indiquant le nombre de personnes employées au 31 mars 1999 et 31 mars 2000. Ajouter la comparaison avec la situation qui prévalait au 31 mars 1998.**

Au cours de l'année 1996-1997, l'Office a mis fin aux opérations cléricales liées au plan d'embauche, les effectifs et les efforts consentis pour ces activités étant trop élevés pour des résultats non mesurables.

Le dernier décompte au 31 mars 1996 indiquait 3 200 plans d'embauche approuvés, toujours actifs, visant quelque 10 000 établissements.

Au 31 mars 1994, il y avait 3 085 plans visant 14 166 établissements. La moyenne par établissement était de 0,5 personne handicapée réintégrée au travail (6 593 personnes) et de 0,6 personne handicapée embauchée (9 128 personnes), et ce, depuis le début du programme en 1980. Signalons cependant que, selon le rapport du Vérificateur général effectué pour l'année 1992-1993 ces données obtenues des employeurs et non vérifiées par l'Office étaient peu crédibles.

L'OPHQ n'investit plus de ressources humaines et matérielles dans le plan d'embauche non seulement à cause des compressions budgétaires, mais aussi parce qu'il ne disposait d'aucun moyen pour obliger les employeurs à poser des gestes concrets face à l'embauche de personnes handicapées. Un consensus s'est dégagé au sein de tous les intervenants à savoir que le plan d'embauche n'a pas produit les résultats escomptés.

Le sondage réalisé à l'automne 1997 par Le Groupe Léger & Léger inc., à la demande de l'Office, confirme l'échec des mesures incitatives utilisées auprès des employeurs ayant un personnel de cinquante salariés ou plus. Les personnes handicapées ne constituent que 0,5 % des travailleurs et travailleuses qui oeuvrent dans ces entreprises alors qu'elles représentent 6,3 % de l'ensemble des personnes aptes au travail de 15 à 64 ans. Pour l'ensemble de ces entreprises, la moyenne est de 190 employés, dont moins de deux sont handicapés (1,5).

C'est pourquoi l'Office a élaboré, de concert avec le milieu associatif représentant les personnes handicapées, une proposition s'inscrivant dans la réforme du secteur de l'emploi adoptée par le gouvernement en 1997 par la *Loi sur le ministère de l'Emploi et de la Solidarité et instituant la Commission des partenaires du marché du travail* et les structures qui en découlent (Emploi-Québec, centres régionaux et locaux d'emploi, etc.)

En résumé, l'Office recommande que l'intégration en emploi des personnes handicapées devienne un objectif de société assorti d'objectif de résultat, soit l'atteinte à l'intérieur d'un délai de cinq ans, d'un taux d'activités professionnelles des personnes handicapées (46,5 %) égal à celui des personnes non handicapées (78 %). L'Office considère que le ministère du Travail et la Commission des partenaires du marché du travail doivent être les maîtres d'œuvre des moyens devant être mis en place pour atteindre l'objectif ci-haut mentionné. Les propositions de l'Office relativement à l'emploi des personnes handicapées sont incluses dans le projet de modifications de la *Loi assurant l'exercice des droits des personnes handicapées*. Ce projet devrait faire l'objet d'un avant-projet de loi que la ministre responsable de l'Office s'est engagée à déposer à l'Assemblée nationale lors de la session du printemps 2000.

2000-03-15

ÉTUDE DES CRÉDITS 2000-2001

MINISTÈRE DE LA SANTÉ ET DES SERVICES SOCIAUX

- Réponses aux questions particulières -

QUESTION NO 92

OFFICE DES PERSONNES HANDICAPÉES DU QUÉBEC

Programme de services d'apprentissage aux habitudes de travail du ministère de la Santé et des Services sociaux :

- a) nombre de personnes inscrites au 31 mars 1999 et 2000;
- b) nombre de personnes en attente d'une place au 31 mars 1998, au 31 mars 1999 et au 31 mars 2000.

QUESTION NO 92

NOMBRE DE PERSONNES INSCRITES ET EN ATTENTE DANS LES PROGRAMMES D'APPRENTISSAGE AUX HABITUDES DE TRAVAIL (SAHT)

RÉGIONS	NOMBRE D'INSCRIPTIONS			NOMBRE EN LISTE D'ATTENTE		
	1997-1998	1998-1999 *	1999-2000	1997-1998	1998-1999	1999-2000
01	308	483	508	5	13	8
02	499	823	729	35	30	12
03	1 377	1 472	1 474	10	22	25
04	897	911	911 ***	7	0	1
05	422	498	N/D	79	76	N/D
06	-	1 739	1 739 ***	119	431	400
07	328	333	331	0	61	61
08	6	279	279 ***	0	0	N/D
09	70	130	126	68	0	1
10	-	11	11	N/D	0	0
11	335	335	319	N/D	N/D	N/D
12	894	980	1 128	93	90	112
13	316	405	403	27	15	7
14	6	680	680 ***	3	16	10
15	638	749	754	70	81	81
16	2 137	2 559	2 699	16	25	104

* Données des rapports statistiques des CRPDI

** Nombre d'utilisateurs au 31 mars 1999, plus les nouvelles inscriptions en 1999-2000

*** Estimation - Données non disponibles

ÉTUDE DES CRÉDITS 2000-2001

MINISTÈRE DE LA SANTÉ ET DES SERVICES SOCIAUX

- Réponses aux questions particulières -

QUESTION NO 93

OFFICE DES PERSONNES HANDICAPÉES DU QUÉBEC

Programme d'adaptation de domiciles :

- a) nombre de dossiers en attente au 31 mars 2000;
- b) durée moyenne des délais d'attente au 31 mars 1998, 1999 et 2000;
- c) comparaison avec la situation qui prévalait au 31 mars 2000;
- d) budget consenti et comparaison avec l'exercice financier 1998-1999.

93. Programme d'adaptation de domicile

- a) nombre de dossiers en attente au 31 mars 2000 ;
- b) durée moyenne des délais d'attente au 31 mars 1998, 1999 et 2000 ;
- c) comparaison avec la situation qui prévalait au 31 mars 1999 ;
- d) budget consenti et comparaison avec l'exercice financier 1998-1999.

- a) 819 dossiers¹ sont en attente.
- b) La durée moyenne des délais d'attente est actuellement de 10 à 12 mois.
- c) En mars 1999, le délai moyen d'attente était de 12 mois. En mars 1998, ce délai était de 28 mois.
- d) En 1999-2000, le budget accordé à ce programme était de 10,7 M\$. En 1998-1999, le budget s'est élevé à 20,0 M\$.

¹ La dernière mise à jour date du 1^{er} mars 2000.

FN/ST/jb
2000-04-03, 1:58

O:\Secrétariat\DEFENSE.CRE\2000-2001\Quest 93 adaptation domicile.doc

ÉTUDE DES CRÉDITS 2000-2001

MINISTÈRE DE LA SANTÉ ET DES SERVICES SOCIAUX

- Réponses aux questions particulières -

QUESTION NO 94

OFFICE DES PERSONNES HANDICAPÉES DU QUÉBEC

Ventilation du budget consenti 1999-2000, par régions, et effectifs du ministère de l'Éducation pour les enfants handicapés en difficulté d'adaptation et d'apprentissage (EHDA) et comparaison avec l'exercice financier 1998-1999.

Question 94

Ventilation du budget consenti 1999-2000, par région, et effectifs du ministère de l'Éducation pour les enfants handicapés ou en difficulté d'adaptation ou d'apprentissage (EHDA) et comparaison avec l'exercice financier 1998-1999

Budget

Programme	1998-1999	1999-2000
Programme d'allocation pour les besoins particuliers des étudiants atteints d'une déficience fonctionnelle majeure	n.d.	2 500 000
Programme d'allocations supplémentaires aux commissions scolaires pour soutenir l'intégration des élèves handicapés*	10 875 410	10 739 688
Services d'accueil aux étudiantes et étudiants handicapés de niveau collégiale	2 174 423	2 450 000
Programme d'intégration des personnes handicapées à l'universitaire	1 100 000	1 000 000
Service de garde en milieu scolaire	643 500	700 500
Programme au transport scolaire	40 000 000	41 000 000
EHDA**	182 000 000	182 000 000
TOTAL	236 793 333	240 390 188

* Mesures particulières

- Services régionaux et suprarégionaux de scolarisation et de soutien (30371)
- Services locaux en milieu ordinaire et projets innovateurs (30372)
- Mobilier et équipement adapté (30810)
- Insertion sociale et professionnelle des jeunes (60360)
- Aide à l'hébergement (30350)
- Frais de scolarité hors réseau (30250)

** Le mode de financement global du ministère ne permet pas de connaître spécifiquement les sommes affectées aux élèves handicapés.

Clientèle

Les EHDA représentent approximativement 12 % de la clientèle scolaire. Les élèves handicapés, pour leur part, représentent 14 % des EHDA soit près de 2 % de l'ensemble de la clientèle du préscolaire, primaire et secondaire (tableau ci-joint).

On compte environ 500 élèves handicapés au collégial et près de 700 dans le milieu universitaire.

ST/jb

30 mars 2000, 11:07

\\DRVL-SRV1\GRP\IDREC\N\Secrétariat\DEFENSE.CRE\2000-2001\Question 94.doc

**Répartition des effectifs scolaires selon le niveau d'enseignement,
secteur public, Québec, années scolaires 1997-1998 et 1998-1999**

Niveau d'enseignement	1997-1998	1998-1999
PRÉSCOLAIRE		
Nombre d'élèves	1352	1352
handicapés		
Nombre de EHDA	2237	2021
Nombre total d'élèves	106815	103038
PRIMAIRE		
Nombre d'élèves	8876	9610
handicapés		
Nombre de EHDA	60519	61748
Nombre total d'élèves	515085	538358
SECONDAIRE		
Nombre d'élèves	7703	7693
handicapés		
Nombre de EHDA	68785	66684
Nombre total d'élèves	394473	386315
GRAND TOTAL		
Nombre d'élèves	17931	18655
handicapés		
Nombre de EHDA	131541	130453
Nombre total d'élèves	1016373	1027711

Source : Ministère de l'Éducation, Déclaration d'effectif scolaire ; Compilation OPHQ

**Personnel technique des services complémentaires en ETC
pour le secteur jeune, 1997-1998 et 1998-1999**

Catégorie	1997-1998	1998-1999
Animateur activités étudiantes	76,94	80,48
Animateur pastoral	253,37	252,33
Conseiller en information scolaire	25,08	18,19
Conseiller en orientation	459,75	461,43
Diététiste, conseiller en alimentation	8,41	9,07
Ergothérapeute, physio, agent réhabil.	9,47	8,70
Orthopédagogue, psycho-éducateur	424,61	459,46
Orthophoniste	211,92	224,14
Psychologue	604,75	617,89
Travailleur social	20,53	20,47
TOTAL	2094,79	2152,15

ST/jb

30 mars 2000, 11:10

O:\Secrétariat\DEFENSE.CRE\2000-2001\Question 94.doc

ÉTUDE DES CRÉDITS 2000-2001

MINISTÈRE DE LA SANTÉ ET DES SERVICES SOCIAUX

- Réponses aux questions particulières -

QUESTION NO 95

OFFICE DES PERSONNES HANDICAPÉES DU QUÉBEC

Programme du transport adapté :

- a) ventilation des budgets au 31 mars 2000, par régions et par organismes de transport adapté;
- b) comparaison avec la situation qui prévalait au 31 mars 1998 et 1999;
- c) nombre de personnes en attente de services au 31 mars 1998, au 31 mars 1999 et au 31 mars 2000;
- d) durée moyenne des délais d'attente, par régions, au 31 mars 1998, 1999 et 2000.

95. Programme du transport adapté :

a) ventilation des budgets au 31 mars 2000, par région et par organisme de transport adapté :

b) comparaison avec la situation qui prévalait au 31 mars 1998 et 1999

La Direction du transport terrestre des personnes (ministère des Transports du Québec) nous informe qu'il est impossible de nous fournir une ventilation de ce budget au 31 mars 2000 par région administrative et par organisme de transport. Les données disponibles globales pour les trois dernières années sont recueillies et compilées au MTQ selon leur division « interne » du territoire québécois en régions qui diffèrent des régions administratives officielles.

Cependant, nous pouvons obtenir une partie des renseignements demandés dans le *Répertoire statistique/transport adapté 1998*. Vous trouverez donc ci-après un tableau présentant la ventilation des budgets pour les deux années, selon les régions administratives officielles. Les données de 1999 ne seront disponibles qu'au printemps 2001.

Région	1997 \$	1998 \$	1999 \$
12- Chaudière-Appalaches	1 200 241	1 267 309	n.d.
09- Côte-Nord	442 404	438 867	n.d.
02- Saguenay-Lac-St-Jean	1 271 136	1 410 459	n.d.
01- Bas-St-Laurent	988 946	1 058 927	n.d.
11- Gaspésie-Îles-de-la-Madeleine	586 907	620 218	n.d.
04- Mauricie	917 376	995 527	n.d.
17- Centre-du-Québec	634 119	683 081	n.d.
05- Estrie	1 974 236	2 037 284	n.d.
15- Laurentides	873 286	934 969	n.d.
14- Lanaudière	1 282 121	1 454 716	n.d.
07- Outaouais	1 276 089	1 430 757	n.d.
08- Abitibi-Témiscamingue	645 107	657 613	n.d.
13- Laval	1 399 751	1 476 350	n.d.
16- Montérégie	3 721 498	3 998 132	n.d.
06- Montréal	16 434 809	16 343 543	n.d.
10- Nord-du-Québec	67 026	72 545	n.d.
03- Capitale nationale	2 853 287	3 078 748	n.d.
TOTAL	36 568 339 \$	37 959 045 \$	

#95 (suite)

c) nombre de personnes en attente de services, au 31 mars 1998, 1999 et 2000

Données non disponibles.

d) durée moyenne des délais d'attente, par régions, au 31 mars 1998, 1999 et 2000

Données non disponibles.

ST/GG/jb
2000-04-07, 10:34

O:\Secrétariat\DEFENSE.CRE\2000-2001\Question 95.doc

ÉTUDE DES CRÉDITS 2000-2001

MINISTÈRE DE LA SANTÉ ET DES SERVICES SOCIAUX

- Réponses aux questions particulières -

QUESTION NO 96

OFFICE DES PERSONNES HANDICAPÉES DU QUÉBEC

- a) Ventilation du budget du CAMO au 31 mars 2000 et comparaison avec l'exercice financier 1998-1999.
- b) Bilan des principales activités du CAMO en 1999-2000.
- c) Montant reçu du gouvernement fédéral pour ce programme pour les années 1998-1999 et 1999-2000.
- d) Liste des subventions accordées par le CAMO.

RÉPONSE NO 96

La réponse sera fournie par le ministère du Travail.

ÉTUDE DES CRÉDITS 2000-2001

MINISTÈRE DE LA SANTÉ ET DES SERVICES SOCIAUX

- Réponses aux questions particulières -

QUESTION NO 97

OFFICE DES PERSONNES HANDICAPÉES DU QUÉBEC

Programme des aides visuelles de la Régie de l'assurance-maladie du Québec :

- a) ventilation détaillée du budget du programme au 31 mars 2000;
- b) nombre de demandes faites pour un support technologique, incluant les cannes blanches;
- c) nombre de demandes en attente pour ces services au 31 mars 2000;
- d) comparaison avec la situation qui prévalait au 31 mars 1999.

QUESTIONS COMPLÉMENTAIRES SUPPLÉMENTAIRES

97. Programme des aides visuelles de la RAMQ.

a) Ventilation détaillée du budget 1999-2000 (en dollars)

<u>Type d'aide:</u>	<u>1998-1999 *</u>	<u>1999-2000 **</u>
- aides à la lecture	1 115 000 \$	1 350 500 \$
- télévisionneuses	281 500	254 200
- aides à l'écriture	35 000	48 500
- aides à la mobilité	10 500	30 400
- cannes blanches	37 000	22 900
- aides informatiques	1 465 000	1 618 900
	<u>2 944 000 \$</u>	<u>3 325 400 \$</u>

* Correspond aux états financiers de la RAMQ.
Les crédits autorisés étaient de l'ordre de 2,5 M \$ pour l'exercice 1998-1999.

** Les crédits autorisés sont de l'ordre de 3,7 M \$ pour l'exercice 1999-2000.
La dépense probable est évaluée à près de 3,3 M \$.

Pour l'exercice financier 2000-2001, les crédits autorisés sont de l'ordre de 3,8 M \$.

b) Nombre de demandes faites pour un support technologique incluant les cannes blanches

<u>Type d'aide:</u>	<u>1998-1999</u>	<u>1999-2000</u>
- aides à la lecture	13 300 d.	14 400 d.
- télévisionneuses	200	200
- aides à l'écriture	100	200
- aides à la mobilité	100	1 200
- cannes blanches	2 300	1 400
- aides informatiques	1 700	1 800
	<u>17 700 d.</u>	<u>19 200 d.</u>

c) Nombre de demandes en attente au 31 mars 2000:

Il n'y a aucune attente pour le bénéficiaire à la RAMQ puisque la Régie rembourse les établissements après que le service ait été rendu.

d) Comparaison avec la situation qui prévalait en 1998-1999 Voir les éléments ci-dessus.

ÉTUDE DES CRÉDITS 2000-2001

MINISTÈRE DE LA SANTÉ ET DES SERVICES SOCIAUX

- Réponses aux questions particulières -

QUESTION NO 98

OFFICE DES PERSONNES HANDICAPÉES DU QUÉBEC

Plan ministériel de désinstitutionnalisation pour les foyers ou les centres de réadaptation :

- a) nombre de lits fermés au 31 mars 2000 en comparaison au 31 mars 1999;
- b) prévision des fermetures en 2000-2001.

QUESTION NO 98

PLAN DE DÉSINSTITUTIONALISATION EN DÉFICIENCE PHYSIQUE ET EN DÉFICIENCE INTELLECTUELLE

RÉGIONS	NOMBRE DE LITS FERMÉS en 1998-1999		NOMBRE DE LITS FERMÉS en 1999-2000		PRÉVISION DE FERMETURES en 2000-2001
	Nombre d'établissements	Déficiences Intellectuelle	Nombre d'établissements	Déficiences Intellectuelle	Déficiences Intellectuelle
01	1	25	-	0	-
02	-	-	-	-	0
03	4	124	1	2	En discussion
04	2	29	2	64	161
05	-	-	-	-	0
06	5	181	-	- *	12 **
07	1	34	1	24	4
08	-	-	-	-	39
09	-	-	-	-	0
10	-	-	-	-	0
11	-	-	-	-	0
12	-	-	-	-	0
13	-	-	-	-	0
14	-	-	-	-	0
15	1	8	2	17	13 ***
16	-	-	-	-	0

* 73 personnes ont été réintégrées du Centre hospitalier psychiatrique de l'Hôpital Rivière-des-Prairies

** N'inclut pas les projets de réintégration des 276 personnes pour 2000-2001 et 2001-2002 du Centre hospitalier Rivière-des-Prairies.

*** Deux établissements sont en discussion

ÉTUDE DES CRÉDITS 2000-2001

MINISTÈRE DE LA SANTÉ ET DES SERVICES SOCIAUX

- Réponses aux questions particulières -

QUESTION NO 99

OFFICE DES PERSONNES HANDICAPÉES DU QUÉBEC

Programme d'aides techniques (appareils suppléant à une déficience physique) :

- a) ventilation détaillée du budget du programme au 31 mars 1998, 1999 et 2000;
- b) ventilation du budget alloué uniquement au volet « fauteuils roulants » au 31 mars 1999 et au 31 mars 2000;
- c) détail du nombre de demandes reçues pour ces programmes;
- d) détail du nombre de demandes en attente au 31 mars 2000 et par régions;
- e) comparaison avec la situation qui prévalait au 31 mars 1998 et 1999;
- f) liste des principaux fournisseurs de services (réparation et entretien), ayant un lien contractuel avec la RAMQ pour le volet « fauteuils roulants », au 31 mars 2000;
- g) budget alloué au volet « revalorisation des fauteuils roulants », au 31 mars 2000;
- h) prévision du budget alloué au volet « revalorisation des fauteuils roulants » pour l'année financière 2000-2001;
- i) nombre de demandes reçues pour ce programme;
- j) nombre de demandes en attente au 31 mars 2000 et par régions;
- k) comparaison avec la situation qui prévalait au 31 mars 1999.

99. Programme des appareils suppléant à une déficience physique de la RAMQ

a) Ventilation détaillée du budget au 31 mars 1998, 1999 et 2000

Type d'aide:	<u>1997-1998 *</u>	<u>1998-1999 *</u>	<u>1999-2000 **</u>
Volet « fauteuils roulants » :			
- fauteuils roulants à propulsion manuelle	10 999 300 \$	11 160 000 \$	10 199 100 \$
- fauteuils roulants à propulsion motorisée	8 664 400	9 105 700	8 642 700
- bases de positionnement	1 230 600	1 446 300	1 584 500
- autres aides à la locomotion	<u>189 400</u>	<u>236 500</u>	<u>336 000</u>
sous-total	21 083 700	21 948 500	20 762 300
Autres types d'aide :			
- aides techniques à la posture	5 380 000	5 670 300	6 332 000
- supports aux membres supérieurs	161 000	146 000	136 300
- orthèses / prothèses	<u>17 236 300</u>	<u>18 380 200</u>	<u>18 208 500</u>
sous-total	22 777 300	24 196 500	24 676 800
	<u>43 861 000 \$</u>	<u>46 145 000 \$</u>	<u>45 439 100 \$</u>

* Correspond aux états financiers de la RAMQ.

** Les crédits autorisés étaient de l'ordre de 48,5 M \$ pour l'exercice 1999-2000.
La dépense probable est de l'ordre de 45,4 M \$.

Les crédits autorisés sont de l'ordre de 46,7 M \$ pour 2000-2001.

b) Le budget alloué au volet «fauteuils roulants» en 1998-1999 et 1999-2000 ;

Voir l'élément a) ci-dessus.

c) Détail du nombre de demandes reçues (achat, remplacement, réparation)

<u>Type d'aide</u>	<u>1998-1999</u>	<u>1999-2000</u>
Fauteuils roulants à propulsion manuelle	22 400 d.	22 700 d.
Fauteuils roulants à propulsion motorisée	16 600	16 800
Bases de positionnement	2 200	2 500
Autres aides à la locomotion	400	900
Aides techniques à la posture	7 800	8 400
Supports aux membres supérieurs	600	600
Orthèses / Prothèses	<u>57 500</u>	<u>60 600</u>
	<u>107 500 d.</u>	<u>112 500 d.</u>

d) Détail du nombre de demandes en attente au 31 mars 2000

La plupart des demandes sont effectuées à la RAMQ après que les clients aient pris possession de leur(s) aide(s).

Pour l'étude de certains cas plus complexes, les établissements acheminent une demande d'autorisation préalable à la RAMQ. Celle-ci est faite avant l'attribution de l'aide. Ces demandes sont traitées par la RAMQ dans un délai moyen de 15 jours.

Il n'y a aucun cas en attente de traitement.

e) Comparaison avec la situation qui prévalait au 31 mars 1998 et 1999

Voir les éléments ci-dessus.

f) Liste des principaux fournisseurs de services (réparation et entretien), ayant un lien contractuel avec la RAMQ pour le volet « fauteuils roulants » au 31 mars 2000

<u>Fournisseur de services</u>	<u>Sommes remboursées 1999-2000</u>
Institut de réadaptation en déficience physique de Québec	1 812 500 \$
Centre hospitalier de la Sagamie	265 200
Institut de réadaptation de Montréal	880 500
Centre de réadaptation Lucie Bruneau	1 221 500
Centre hospitalier Hôtel-Dieu d'Amos	29 400
Centre de réadaptation La Maison	131 200
Centre d'adaptation et de réadaptation La Ressource	261 400
Hôpital Marie-Enfant	587 000
Centre de réadaptation Le Bouclier	383 300
Centre de réadaptation Constance-Lethbridge	320 500
Centre de réadaptation de l'Estrie Inc.	940 000
Centre de réadaptation de l'Interval	256 400
Centre Montérégien de Réadaptation	<u>2 500</u>
	<u>7 091 400 \$</u>

g) Le projet de « valorisation des fauteuils roulants » au 31 mars 2000

La RAMQ entend conduire un projet pilote d'expérimentation plus formelle de valorisation des fauteuils roulants avec la collaboration des établissements de réadaptation en déficience physique qui voudront s'engager dans cette voie.

Par ailleurs, la valorisation des aides à la locomotion est débutée de façon informelle dans les établissements depuis 1994. Depuis cette période, la Régie a payé environ 748 000 \$ pour la remise en état d'environ 1 100 appareils de locomotion, répertoriés parmi les fauteuils roulants à propulsion manuelle et à propulsion motorisée et les bases de positionnement, permettant des économies de l'ordre de 1 608 900 \$. Au cours de la dernière année financière, 278 appareils ont été remis en état pour un montant d'environ 205 400 \$ laissant des économies de l'ordre de 68 %, si ces appareils avaient été acquis neufs.

- h) Prévision du budget alloué au volet « valorisation des fauteuils roulants » pour l'année financière 2000-2001;

Au cours du prochain exercice financier, la Régie devrait être en mesure de réaliser des économies de l'ordre de 2,5 M \$.

Soulignons que les coûts de valorisation des aides techniques sont assumés à même les budgets prévus aux programmes.

- i) Nombre de demandes reçues pour ce programme

Voir l'élément c) ci-dessus.

- j) Nombre de demandes en attente au 31 mars 2000

Voir l'élément d) ci-dessus.

- k) Comparaison avec la situation qui prévalait au 31 mars 1999

Voir les éléments c) et d) ci-dessus.

ÉTUDE DES CRÉDITS 2000-2001

MINISTÈRE DE LA SANTÉ ET DES SERVICES SOCIAUX

- Réponses aux questions particulières -

QUESTION NO 100

OFFICE DES PERSONNES HANDICAPÉES DU QUÉBEC

Programme d'allocation directe :

- a) ventilation détaillée du budget du programme au 31 mars 1998, 1999 et 2000, par régions;
- b) nombre de bénéficiaires du programme au 31 mars 1998, 1999 et 2000;
- c) nombre de demandes en attente de services au 31 mars 1998, 1999 et 2000;
- d) prévision du budget alloué pour 2000-2001, par régions et bilan de la mise en place de ce programme;
- e) nombre de bénéficiaires et d'employés inscrits au service de paie du programme « Chèque emploi-service » à l'institution financière responsable de la gestion de ces paies, au 31 mars 1998, 1999 et 2000.

QUESTION NO 100 a

ALLOCATION DIRECTE - SERVICES D'AIDE À DOMICILE

RÉGIONS	BUDGET ANNUALISÉ		
	1997-1998	1998-1999*	1999-2000**
01	1 829 256	1 437 376	1 726 594
02	2 269 694	1 507 491	1 474 239
03	2 734 000	3 109 137	3 678 735
04	1 882 329	1 305 722	3 858 110
05	813 155	580 400	1 127 703
06	2 606 579	1 911 239	3 022 516
07	1 793 429	1 165 175	1 797 254
08	1 177 488	729 842	1 034 724
09	561 336	613 236	895 177
10	41 669	40 345	146 094
11	1 603 000	1 544 179	1 889 083
12	874 137	604 658	823 446
13	278 225	120 534	436 642
14	2 079 055	1 809 168	2 389 650
15	1 476 846	1 841 714	1 966 362
16	5 155 650	5 813 453	7 462 790

* L'implantation s'est faite de façon graduelle et a été complétée au cours de l'année 1998 ce qui explique l'écart à la baisse entre 1997-1998 et 1998-1999. Les données ont été fournies par le CTCES et ne couvrent que la partie des dépenses qui ont transigé par le CTCES alors que les régies régionales ont payé directement une portion des dépenses liées à ce programme.

** Données sommaires transmises par le CTCES pour l'exercice 1999-2000.

QUESTION NO 100 b

ALLOCATION DIRECTE - SERVICES D'AIDE À DOMICILE

NOMBRE DE BÉNÉFICIAIRES	
31-03-1998	7 850
31-03-1999	6 102 *
31-03-2000	5 889 **

* Lors de l'inscription au CES, des clientes ou clients qui recevaient de l'aide domestique ont été référés et pris en charge par des entreprises d'économie sociale.

** Données transmises par le CTCES en date du 22 mars 2000.

QUESTION NO 100 c

ALLOCATION DIRECTE - SERVICES D'AIDE À DOMICILE

NOMBRE DE DEMANDES EN ATTENTE DE SERVICES	
31-03-1998	1 091
31-03-1999	796
31-03-2000	860 *

* Nombre de personnes handicapées en attente de services d'aide à domicile – Toutes ces personnes ne recevront pas nécessairement leurs services sous forme d'allocation directe.

CHÈQUE EMPLOI-SERVICE

1. EN BREF

Mis en œuvre à la suite d'une décision gouvernementale communiquée par M. Bernard Landry, lors du discours du budget 1996, le CES est un mécanisme de gestion de l'allocation financière attribuée par le CLSC à une personne pour l'achat de certains services offerts dans le cadre du programme d'allocation directe.

Les objectifs qui ont présidé à la création du CES sont :

- a) Soutenir l'usagère et l'usager dans l'exercice de certaines obligations dévolues à l'employeur
- b) Accroître la protection sociale des travailleuses et des travailleurs à domicile
- c) Contribuer à la lutte au travail au noir
- d) Diminuer les tâches administratives dévolues aux CLSC

Suite à cette décision, le ministère des Finances et le ministère de la Santé et des Services sociaux (MSSS) ont défini les grands paramètres du CES. Le contrat a été confié aux Services de paie Desjardins (SPD) comme gestionnaire de la paie pour l'usagère, l'usager/employeur et agent payeur pour le CLSC.

La mise en œuvre du CES devrait se réaliser en trois phases successives et consécutives :

- Une phase pilote où a été expérimenté ce projet dans trois CLSC, de septembre à décembre 1997
- Une phase de déploiement pour implanter le CES dans l'ensemble des régions du Québec, de janvier à juillet 1998
- Une phase de consolidation et d'amélioration continue dont l'objectif consistera à harmoniser l'ensemble du fonctionnement du CES depuis septembre 1998.

2. BILAN DE LA MISE EN ŒUVRE

- L'implantation du CES est complétée pour les services d'aide à domicile. Près de 77 % des usagères et des usagers bénéficiant d'allocation directe ont été inscrits au CES et 23 % des usagères et des usagers (qui recevaient surtout des services d'aide domestique) ont été référés ou ont opté pour des entreprises d'économie sociale. À cet égard, l'objectif de réduire le travail au noir a été atteint.
- Les exigences du ministère concernant la préservation de la continuité du service et l'individualisation de la démarche d'implantation auprès des usagères et des usagers ont été globalement respectées.
- Le relèvement du taux horaire au niveau du salaire minimum, de 6.00 \$ à 7.81 \$ (incluant la part de l'employeur), s'est fait dans toutes les régions. Depuis le début de l'implantation,

plusieurs régions (huit régions et une partie d'une autre région) ont adopté un taux supérieur au salaire minimum, de 8.30 \$ à 8,85 \$ (9.48 \$ à 10,25 \$ incluant la part de l'employeur).

- Dans l'ensemble, ce mécanisme fonctionne de façon satisfaisante bien que pour certaines clientèles, des ajustements sont examinés.
- L'intégration du soutien aux familles au CES n'est pas souhaitée et soulève beaucoup d'appréhension de la part des familles. Cette question sera abordée dans l'ensemble des travaux ministériels sur la révision de la politique des services à domicile.
- La phase de consolidation entreprise par le MSSS depuis septembre 1998 a permis d'améliorer le fonctionnement du CES et d'accroître la protection sociale des employés-es et s'inscrit dans un processus continu.

2000-04-03

QUESTION NO 100 e

ALLOCATION DIRECTE - SERVICES D'AIDE À DOMICILE

CHÈQUE EMPLOI-SERVICE			
	31 mars 1998	31 mars 1999	31 mars 2000 *
Nombre de bénéficiaires inscrits	891	6 102	5 889
Nombre d'employés inscrits	969	7 687	9 091

* Données transmises par le CTCES au 22 mars 2000