

---

Commission parlementaire  
des Affaires sociales  
pour

## **L'ÉTUDE DES CRÉDITS 2001-2002**

RÉPONSES AUX QUESTIONS GÉNÉRALES ET  
PARTICULIÈRES

---

OFFICE  
DES PERSONNES HANDICAPÉES  
DU QUÉBEC

---



Gouvernement du Québec  
Ministère de la Santé et des Services sociaux



A11P41

E881

2001/02

QL

P.gouv.

Lecture

sur place

## ÉTUDE DES CRÉDITS 2001-2002

### DEMANDE DE RENSEIGNEMENTS GÉNÉRAUX DE L'OPPOSITION OFFICIELLE

#### OFFICE DES PERSONNES HANDICAPEES DU QUÉBEC

#### TABLE DES MATIÈRES

	<u>Pages</u>
1. Organigramme du Ministère ou de l'organisme en indiquant pour chaque poste le nom et le titre du titulaire ainsi que le numéro de téléphone.	1 – 2
2. Liste de toutes les publications du Ministère ou de l'organisme (incluant les publications régulières, particulières ou occasionnelles) :	3 à 5
➤ tirage;	
➤ coût;	
➤ distribution;	
➤ imprimeur.	
3. Liste des voyages hors Québec depuis le 1 <sup>er</sup> avril 2000 :	6 à 9
➤ endroit et dates du départ et du retour;	
➤ but du voyage;	
➤ personnes rencontrées;	
➤ coût;	
➤ noms des ministres, députés, personnel de cabinet et fonctionnaires concernés (avec leur titre) et autres participants (avec leur titre);	
➤ pour les organismes, noms des dirigeants et fonctionnaires concernés;	
➤ bilan et résultat des rencontres.	
4. Liste des dépenses en publicité (incluant sur Internet) et des articles promotionnels :	10 à 13
➤ les sommes dépensées pour l'exercice financier 2000-2001 et les prévisions pour 2001-2002;	
➤ la ventilation des dépenses par types de médias;	
➤ les noms des fournisseurs;	
➤ le but visé par chaque dépense.	
5. Liste des sondages et groupes de discussions effectués durant l'exercice financier 2000-2001 à la demande des ministères, organismes, sociétés, régies et commissions qui s'y rattachent :	14
➤ liste et coût;	
➤ copie des soumissions;	
➤ copie du questionnaire et du résultat;	
➤ firme ayant obtenu le contrat.	

6. Liste des études commandées à l'extérieur ou à l'intérieur durant l'exercice financier 2000-2001 à la demande du Ministère ou de l'organisme : 15
- liste et coût;
  - copie des soumissions;
  - copie des études;
  - firme ou individu ayant obtenu le mandat.
7. Liste des contrats, quel que soit le montant, attribués en 2000-2001 spécifiquement à des professionnels ou à des firmes de communication, de recherche ou de relations publiques en indiquant : 16 – 17
- le nom du professionnel ou de la firme;
  - le mandat et le résultat du contrat (rapport ou document final);
  - la durée du contrat;
  - le coût du contrat;
  - le mode d'octroi du contrat (soumission publique, sur invitation ou contrat négocié);
  - dans le cas d'octroi par soumission, fournir le nom des soumissionnaires et le montant des soumissions.
8. Liste des contrats de moins de 25 000 \$ octroyés par le Ministère ou l'organisme en 2000-2001 en indiquant : 18 à 22
- le nom du professionnel ou de la firme;
  - le mandat et le résultat (rapport ou document final);
  - le coût;
  - le mode d'octroi du contrat (soumission publique, sur invitation ou contrat négocié);
  - dans le cas d'octroi par soumission, fournir le nom des soumissionnaires et le montant des soumissions.
9. Liste détaillée des contrats qui, depuis le 1<sup>er</sup> avril 2000, ont fait l'objet d'un versement supplémentaire par rapport au montant initial, le montant du surplus versé, le montant du contrat initial, les raisons du dépassement et le nom de l'entreprise qui a réalisé le contrat. 23
10. Le montant, pour l'année 2000-2001, de chacune des dépenses suivantes : 24 – 25
- la photocopie;
  - la télécopie (fax), si identifiable à même les coûts reliés à la téléphonie;
  - la téléphonie cellulaire et coût d'utilisation;
  - les téléavertisseurs;
  - le mobilier de bureau;
  - les fournitures, tels agendas, valises, dictionnaires, calculatrices, stylos ou crayons, boîtes de carton (en identifiant les coûts pour chaque item);
  - distributeurs d'eau de source;
  - le remboursement des frais de transport;
  - le remboursement des frais d'hébergement;
  - le remboursement des frais de repas;
  - le ressourcement ou préparation à la retraite;
  - l'ensemble des dépenses applicables à la participation à des congrès, des colloques et toute session de type perfectionnement ou ressourcement :
    - a) au Québec;
    - b) à l'extérieur du Québec.



11. La liste de tous les véhicules fournis en indiquant pour chacun :

26

- la marque et le modèle du véhicule;
- le coût d'acquisition ou de location et l'année de la transaction;
- les coûts d'entretien des véhicules (réparation);
- les coûts d'utilisation des véhicules (essence, assurances, immatriculation);
- appels d'offres faits en 2000-2001 et les prévisions pour 2001-2002;
- spécifier la source de financement : fonds des équipements roulants ou autres.

12. Le nombre et la répartition, par tranches d'âge, du personnel masculin et féminin, des personnes handicapées, anglophones, autochtones et des communautés culturelles (de chaque ministère et pour chacun des organismes relevant de sa compétence) pour chaque catégorie d'emploi (cadres, professionnels, fonctionnaires, etc...) pour 2000-2001 ainsi que les prévisions pour 2001-2002. Pour chaque catégorie, indiquer le pourcentage par rapport à l'effectif total du Ministère ou de l'organisme.

27 à 30

13. Combien de personnes ont bénéficié du programme de départ volontaire et ont été rappelées pour chaque ministère et organisme.

31

14. À chacun des mois de l'exercice budgétaire 2000-2001, pour chaque ministère et organisme et ce, par catégories d'emploi (cadres, professionnels, fonctionnaires, etc...) :

32 à 35

- a) nombre total de jours de maladie pris par le personnel;
- b) nombre total d'heures de travail supplémentaires réalisées par le personnel et répartition de la rémunération de ces heures supplémentaires (argent, vacances, etc.);
- c) nombre total de jours de vacances pris par le personnel.

15. Concernant les effectifs de chacun des ministères et organismes et ce, pour chacun des exercices budgétaires depuis 1994-1995 :

36 à 43

- a) évolution des effectifs réguliers par catégories d'emploi (cadres supérieurs et intermédiaires, professionnels, techniciens, personnel de bureau, ouvriers et agents de la paix) et par leur territoire habituel de travail (centre principal de direction et chacune des régions);
- b) évolution du nombre d'employés bénéficiant d'un traitement additionnel en raison de la complexité de la tâche à accomplir;
- c) nombre d'employés bénéficiant d'un traitement supérieur à celui normalement prévu pour la tâche qu'ils ont accomplie;
- d) nombre de postes par catégories d'emploi et par leur territoire habituel de travail (centre principal de direction et chacune des régions);
- e) niveau des effectifs pour chacune des catégories d'emploi pour chacun des cinq prochains exercices budgétaires;
- f) nombre de personnes (occasionnels, temporaires et contractuels) en indiquant la proportion de ceux qui le sont depuis 5 ans.

16. La liste des baux pour les espaces loués par la SIQ en indiquant pour chacun d'eux : 44 à 46
- l'emplacement de la location;
  - la superficie du local loué;
  - la superficie réellement occupée;
  - la superficie inoccupée;
  - le coût de location au mètre carré;
  - le coût total de ladite location;
  - les coûts d'aménagement réalisés en 2000-2001, la nature des travaux et le ou les bureaux visés;
  - la durée du bail.
17. Mis à part la SIQ, la liste des firmes en 2000-2001 de qui sont loués des espaces en indiquant pour chacune d'elles : 47 – 48
- l'emplacement de la location;
  - la superficie du local loué;
  - la superficie réellement occupée;
  - la superficie inoccupée;
  - le coût de location au mètre carré;
  - le coût total de ladite location;
  - les coûts d'aménagement réalisés en 2000-2001, la nature des travaux et le ou les bureaux visés;
  - la durée du bail;
  - le propriétaire et/ou le nom de la firme.
18. Liste du personnel du Cabinet du ministre en 2000-2001 en indiquant pour chaque individu : 49
- la date de l'entrée en fonction;
  - la date du départ, s'il y a lieu;
  - le titre de la fonction;
  - l'adresse du port d'attache;
  - la classification;
  - le traitement annuel ou, selon le cas, les honoraires versés;
  - le montant total des indemnités de départ versées;
  - la liste du personnel politique, incluant le personnel de soutien, qui fait partie de la fonction publique et de quelle masse salariale il relève;
  - la description de tâches;
  - le montant détaillé des salaires, des honoraires et des contrats donnés par le cabinet pour l'exercice 2000-2001;
  - le nombre total d'employés au cabinet;
  - le nom des employés bénéficiant d'un traitement supérieur à celui normalement prévu pour la fonction occupée.
19. Liste des sommes d'argent versées en 2000-2001 à même le budget discrétionnaire du : 50 à 53
- a) ministre;
  - b) ministère ou de l'organisme, en indiquant :
    - le nom de l'organisme ou de la personne concernée;
    - le montant attribué;
    - le projet visé et le résultat.

20. Liste des crédits périmés, par programme et par élément, pour l'exercice financier 2000-2001. 54 – 55
21. La ventilation détaillée des dépenses afférentes aux transferts obtenus du gouvernement fédéral (préciser le montant reçu) en 2000-2001 dans le cadre des divers programmes à frais partagés; pour chacun de ces programmes, description sommaire du mode de subvention. 56
22. Liste du personnel en disponibilité par catégories d'emploi (cadres, professionnels, fonctionnaires, etc...) en indiquant : 57
- le poste initial;
  - le salaire;
  - le poste actuel, s'il y a lieu;
  - la date de la mise en disponibilité.
23. Liste du personnel hors structure par catégories d'emploi (cadres, professionnels, fonctionnaires, etc...) rémunéré par le Ministère qui n'occupe aucun poste dans ce Ministère : 58
- nom de la personne;
  - poste occupé;
  - salaire;
  - assignation initiale;
  - date de l'assignation hors structure;
  - date de la fin de l'assignation, s'il y a lieu.
24. La liste du personnel rémunéré par le Ministère et affecté à des organismes parapublics non gouvernementaux et autres : 59
- assignation initiale;
  - assignation actuelle;
  - salaire;
  - période.
25. La liste du personnel rémunéré par des organismes parapublics non gouvernementaux et autres et affecté au Ministère : 60
- assignation initiale;
  - assignation actuelle;
  - salaire;
  - période.
26. Liste du personnel par catégories d'emploi (cadres, professionnels, fonctionnaires) qui reçoit une double rémunération, soit celle rattachée à leur fonction et un revenu d'un régime de retraite du secteur public, parapublic ou des réseaux de la santé et de l'éducation, soit les commissions scolaires, les cégeps, les établissements universitaires, les régies régionales de la santé et les établissements hospitaliers, en indiquant : 61
- salaire de la personne;
  - montant reçu du régime de retraite.

27. Pour chacun des ministères ou organismes publics et parapublics, la liste détaillée du matériel informatique (année d'acquisition, modèle et la somme dépensée).	62 à 66
28. Pour chacun des ministères ou organismes publics et parapublics, le nombre d'ETC alloués au projet GIREs ainsi que le total des dépenses encourues et prévues pour ce même projet.	67
29. Pour chacun des ministères ou organismes publics et parapublics, quel est l'impact prévu de l'implantation du projet GIREs sur le nombre d'emplois, une fois le projet complété.	68
30. Pour chacun des ministères ou organismes publics et parapublics, quelles seront les applications de GIREs.	69
31. Évolution de la masse salariale de chaque cabinet ministériel depuis 1994-1995 jusqu'à aujourd'hui.	70
32. Liste de tous les abonnements du Ministère et le coût :	71 à 73
<ul style="list-style-type: none"> <li>➤ livres;</li> <li>➤ journaux;</li> <li>➤ magazines;</li> <li>➤ bulletins électroniques et/ou papiers;</li> <li>➤ clubs privés ou autres;</li> <li>➤ billets de saison;</li> <li>➤ etc.</li> </ul>	
33. Pour chaque site Internet (incluant ceux des événements ponctuels) et ce, depuis l'existence du site :	74 – 75
<ul style="list-style-type: none"> <li>➤ le processus utilisé pour la conception;</li> <li>➤ le nom de la firme ou des personnes qui ont conçu le site;</li> <li>➤ les coûts de construction du site;</li> <li>➤ le coût de l'entretien et de la mise à jour;</li> <li>➤ qui est responsable du contenu sur le site;</li> <li>➤ qui est autorisé à faire des modifications sur le site;</li> <li>➤ quelle est la fréquence moyenne de mise à jour;</li> <li>➤ le nombre de visiteurs (hits) par mois;</li> <li>➤ combien de fois le site a-t-il été refait ? Quel a été le coût ? Quels sont les critères qui ont justifié les changements ?</li> </ul>	
34. Quels sont les programmes spécifiques qui sont offerts aux jeunes (15-35 ans), le nombre de participants ainsi que le coût de la mesure, du service ou du programme ?	76

35. Pour chacun des ministères ou organismes publics et parapublics, lors de mission à l'étranger :

77

- la liste des ententes signées et/ou annoncées;
- les détails de ces ententes;
- les résultats obtenus à ce jour.

## ÉTUDE DES CRÉDITS 2001-2002

### DEMANDE DE RENSEIGNEMENTS PARTICULIERS DE L'OPPOSITION OFFICIELLE

#### OFFICE DES PERSONNES HANDICAPÉES DU QUÉBEC

#### TABLE DES MATIÈRES

	<u>Pages</u>
109. Ventilation détaillée des budgets et des dépenses de l'Office des personnes handicapées du Québec et nombre de postes à temps plein ou équivalents à un temps complet.	78 – 79
110. Ventilation des organismes communautaires bénévoles par régions, qui agissent auprès des personnes handicapées et qui ont obtenu des subventions du ministère de la Santé et des Services sociaux, pour l'année 2000-2001, par régions, incluant le montant total de la subvention reçue en 1999-2000 et 2000-2001.	80 à 130
111. Ventilation des organismes communautaires bénévoles qui agissent auprès des personnes handicapées et qui ont obtenu des subventions du Secrétariat à l'action communautaire autonome, pour l'année 2000-2001, par régions.	131 à 136
112. Ventilation des places dans les maisons de répit et dans les foyers d'accueil privés, au 31 mars 2001, par régions et par établissements. Ajouter la comparaison à la situation qui prévalait au 31 mars 2000.	137 – 138
113. Budgets consentis par le gouvernement pour les services dispensés aux personnes handicapées pour 2001-2002, comparaison avec l'exercice financier 1999-2000 et 2000-2001, par ministères.	139 – 140
114. Listes d'attente des centres d'hébergement, des centres de réadaptation et des centres de jour, au 31 mars 2001, par régions. Ajouter la comparaison à la situation qui prévalait au 31 mars 1999 et au 31 mars 2000.	141 à 143
115. Ventilation des places dans les centres d'hébergement publics, dans les centres de réadaptation et dans les centres de jour, au 31 mars 2001, par régions. Ajouter la comparaison avec la situation qui prévalait au 31 mars 1999 et 2000.	144 à 145

116. Ventilation des places disponibles et le nombre de centres de travail adapté d'embauche soumis (CTA) au 31 mars 2001, par régions. Ajouter la comparaison avec la situation qui prévalait au 31 mars 1999 et 2000.	146 – 147
117. Pour le programme des centres de travail adapté (CTA), surplus et déficits enregistrés pour l'année 2000-2001 et surplus et déficits accumulés au 31 mars 1999, au 31 mars 2000 et au 31 mars 2001.	148 – 149
118. Liste d'attente pour les programmes d'aide matérielle, par catégories de programme, au 31 mars 2000 et 2001. Budget consenti au 31 mars 2001 et comparaison avec l'exercice financier 1999-2000.	150 – 151
119. Liste des programmes transférés de l'OPHQ à d'autres ministères, incluant la description du programme, le budget alloué au 31 mars 2000 et au 31 mars 2001 ainsi que le ministère où chaque programme a été transféré.	152 – 153
120. Ventilation des places et nombre de plans d'embauche dans les contrats d'intégration au travail (CIT) et durée des contrats au 31 mars 2000 et au 31 mars 2001, par régions. Ajouter la comparaison avec la situation qui prévalait au 31 mars 1999.	154 – 155
121. Ventilation des budgets consentis pour l'adaptation des lieux de travail en milieu de travail régulier et à domicile.	156 – 157
122. Nombre de plans d'embauche déposés à l'Office des personnes handicapées, en indiquant le nombre de personnes employées au 31 mars 2000 et au 31 mars 2001. Ajouter la comparaison avec la situation qui prévalait au 31 mars 1999.	158 – 159
123. Programme de services d'apprentissage aux habitudes de travail du ministère de la Santé et des Services sociaux :	160 – 161
a) nombre de personnes inscrites au 31 mars 2000 et 2001;	
b) nombre de personnes en attente d'une place au 31 mars 1999, au 31 mars 2000 et au 31 mars 2001.	
124. Programme d'adaptation de domiciles :	162
a) nombre de dossiers en attente au 31 mars 2001;	
b) durée moyenne des délais d'attente au 31 mars 1998, 1999, 2000 et 2001;	
c) comparaison avec la situation qui prévalait au 31 mars 2001;	
d) budget consenti et comparaison avec l'exercice financier 1999-2000.	

125. Ventilation du budget consenti 2000-2001, par régions, et effectifs du ministère de l'Éducation pour les enfants handicapés en difficulté d'adaptation et d'apprentissage (EHDA) et comparaison avec l'exercice financier 1999-2000. 163
126. Programme du transport adapté : 164
- a) ventilation des budgets au 31 mars 2001, par régions et par organismes de transport adapté;
  - b) comparaison avec la situation qui prévalait au 31 mars 1999 et 2000;
  - c) nombre de personnes en attente de services au 31 mars 1999, au 31 mars 2000 et au 31 mars 2001;
  - d) durée moyenne des délais d'attente, par régions, au 31 mars 1999, 2000 et 2001.
127. a) Ventilation du budget du CAMO au 31 mars 2001 et comparaison avec l'exercice financier 1999-2000. 165
- b) Bilan des principales activités du CAMO en 2000-2001.
  - c) Montant reçu du gouvernement fédéral pour ce programme pour les années 1999-2000 et 2000-2001.
  - d) Liste des subventions accordées par le CAMO.
128. Programme des aides visuelles de la Régie de l'assurance maladie du Québec : 166 – 167
- a) ventilation détaillée du budget du programme au 31 mars 2001;
  - b) nombre de demandes faites pour un support technologique, incluant les cannes blanches;
  - c) nombre de demandes en attente pour ces services au 31 mars 2001;
  - d) comparaison avec la situation qui prévalait au 31 mars 2000.
129. Plan ministériel de désinstitutionnalisation pour les foyers ou les centres de réadaptation : 168 – 169
- a) nombre de lits fermés au 31 mars 2001 en comparaison au 31 mars 2000;
  - b) prévision des fermetures en 2001-2002.



130. Programme d'aides techniques (appareils suppléant à une déficience physique) : 170 à 174

- a) ventilation détaillée du budget du programme au 31 mars 1999, 2000 et 2001;
- b) ventilation du budget alloué uniquement au volet « fauteuils roulants » au 31 mars 2000 et au 31 mars 2001;
- c) détail du nombre de demandes reçues pour ces programmes;
- d) détail du nombre de demandes en attente au 31 mars 2001 et par régions;
- e) comparaison avec la situation qui prévalait au 31 mars 1999 et 2000;
- f) liste des principaux fournisseurs de services (réparation et entretien), ayant un lien contractuel avec la RAMQ pour le volet « fauteuils roulants », au 31 mars 2001;
- g) budget alloué au volet « revalorisation des fauteuils roulants », au 31 mars 2001;
- h) prévision du budget alloué au volet « revalorisation des fauteuils roulants » pour l'année financière 2001-2002;
- i) nombre de demandes reçues pour ce programme;
- j) nombre de demandes en attente au 31 mars 2001 et par régions;
- k) comparaison avec la situation qui prévalait au 31 mars 2000.

131. Nombre alloué pour la pause d'implants cochléaires : 175 – 176

- a) nombre de demandes reçues pour les années 1998-1999, 1999-2000 et 2000-2001;
- b) nombre de demandes en attente au 31 mars 2000 et par régions;
- c) nombre de demandes refusées pour les années 1998-1999, 1999-2000 et 2000-2001;
- d) nombre de demandes acceptées pour les années 1998-1999, 1999-2000 et 2000-2001.

132. Budget accordé pour la réparation des aides auditives pour les années 1998-1999, 1999-2000 et 2000-2001. 177 – 178

133. Programme d'allocation directe : 179 à 183

- a) ventilation détaillée du budget du programme au 31 mars 1999, 2000 et 2001, par régions;
- b) nombre de bénéficiaires du programme au 31 mars 1999, 2000 et 2001;
- c) nombre de demandes en attente de services au 31 mars 1999, 2000 et 2001;
- d) prévision du budget alloué pour 2001-2002, par régions et bilan de la mise en place de ce programme;
- e) nombre de bénéficiaires et d'employés inscrits au service de paie du programme « Chèque emploi-service » à l'institution financière responsable de la gestion de ces paies, au 31 mars 1999, 2000 et 2001.

- 1 . Organigramme du ministère ou de l'organisme en indiquant pour chaque poste le nom et le titre du titulaire ainsi que le numéro de téléphone.

# Organigramme de l'Office des personnes handicapées du Québec

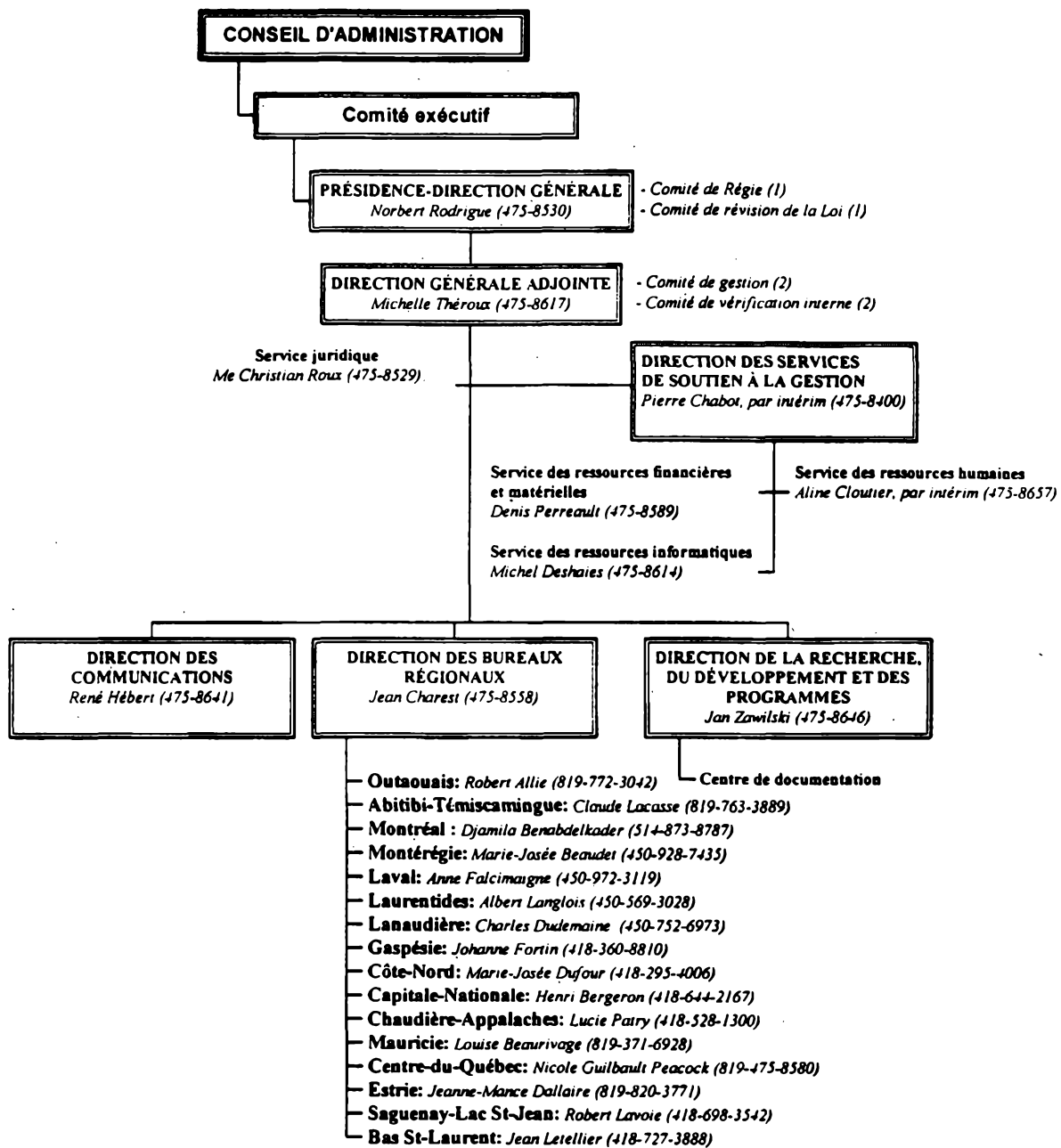

(1) Comité interne du Président-directeur général

(2) Comité interne de la directrice générale adjointe

(3) Responsable régional

28 février 2001

2. Liste de toutes les publications du ministère ou de l'organisme (incluant les publications régulières, particulières ou occasionnelles) :

- tirage ;
- coût ;
- distribution ;
- imprimeur.

**2. Liste de toutes les publications du ministère ou de l'organisme (incluant les publications régulières, particulières ou occasionnelles):**

**1) Magazine L'Intégration**

Tirage : 7 000 exemplaires (octobre 2000)  
7 000 exemplaires (février 2001)

Coût: 5 125,50 \$

Distribution : Membres du C.A., ministre responsable de l'OPHQ, bureaux régionaux de l'OPHQ, Site Web de l'OPHQ, abonnés hors du Québec et abonnés du Québec.

Imprimeur : Imprimerie Lemire  
2150, rue Letendre  
Drummondville (Québec) J2C 7E9

Graphisme : Kobalt  
2940, boulevard Lemire  
Drummondville (Québec) J2B 7J6

**2) Guide des besoins en soutien à la famille de la Région de Montréal**

Tirage : 4 500

Coût : 7 380,22 \$

Distribution : Clientèle du bureau régional de Montréal, organismes demandeurs.

Dessin : Claire Obscure  
17, rue d'Orly  
Laval (Québec) H7N 4W8

Graphisme : Photomédia  
2800, rue Power - Bureau 101  
Drummondville (Québec) J2C 6X3

Impression : Alliance 9000  
142, du Pont  
Amqui (Québec) G0J 1B0

**3) Rapport annuel 1999-2000**

Tirage : 700

Distribution : Milieu associatif, ministres, présidents d'organismes, députés, Publications du Québec, listes de demandes

Coût : 2 067,83 \$

Imprimeur : Publications du Québec  
1-500 D, Jean-Talon Nord, 1<sup>er</sup> étage  
Sainte-Foy (Québec) G1N 2E5

4) **STAT FLASH (août 2000, no 12)**

Tirage : 1500

Coût : 78,15 \$

Distribution : Milieu associatif, députés, Sous-ministres et dirigeants d'organismes, directeurs de cabinet de chaque ministères, Conseil du Statut de la femme et autres.

Imprimeur : Commission scolaire Des Chênes

5) **Dépliants de l'Office des personnes handicapées du Québec, six nouveaux dépliants**

Tirage : 15 000 exemplaires des dépliants de l'OPHQ :

Le Centre de documentation  
L'intégration scolaire  
Le plan de services  
Le travail  
Les organismes de promotion  
L'OPHQ et vous

Distribution : Tous les organismes, ministères, milieu associatif, listes de demandes

Coût : 5 095\$

Imprimeur : Imprimerie Héon & Nadeau  
375, boul. Labbé  
Victoriaville (Québec) J2B 1C5

6) **Bilan de Semaine québécoise des personnes handicapées – Édition 2000 et revue de presse**

Tirage : 175 exemplaires

Distribution : Conseil d'administration, bureaux régionaux de l'OPHQ, Comité organisateur de la SQPH, Comité ministériel de la SQPH, commanditaires de la SQPH.

Coût : 779,06 \$

Imprimeur : Commission scolaire Des Chênes  
205, rue Saint-Édouard  
Drummondville (Québec) J2B 6X1

2001-03-30

P:\RENE\CREDIT\2000-2001\00-01-question2.doc

3. Liste des voyages hors Québec depuis le 1<sup>er</sup> avril 2000 :

- endroit s et dates du départ et du retour ;
- but du voyage ;
- personnes rencontrées ;
- coût ;
- noms des ministres, députés, personnel de cabinet et fonctionnaires concernés (avec leur titre) et autres participants (avec leur titre) ;
- pour les organismes, noms des dirigeants et fonctionnaires concernés ;
- bilan et résultat des rencontres.

### 3. Liste des voyages hors Québec depuis le 1<sup>er</sup> avril 2000

PARTICIPANT OU PARTICIPANTE	TITRE	BUT DU VOYAGE	PERSONNES RENCONTRÉES	LIEU	DURÉE	COUT (\$)	BILAN ET RÉSULTAT DES RENCONTRES
HÉBERT, RENÉ	Directeur des communications	L'Office des personnes handicapées du Québec tiendra du 1 <sup>er</sup> au 7 juin 2001, sa 5 <sup>e</sup> édition de la Semaine québécoise des personnes handicapées (SQPH). Il s'agit d'un événement de sensibilisation majeur pour l'organisation. Toute une série d'événements ont lieu un peu partout au Québec tant dans la région qu'au plan national.	Madame Karina Toupin, coordonnatrice d'événements du Conseil canadien de la réadaptation et du travail	Toronto	9 novembre 2000	562 \$	L'OPHQ apportera son soutien au CCRT : <ul style="list-style-type: none"> <li>- dans l'envoi d'un communiqué de presse;</li> <li>- un espace réservé dans sa revue;</li> <li>- la présentation d'ateliers par l'Office dans le cadre du congrès.</li> </ul>
VERVILLE, JEAN	Attaché d'administration	Le Conseil canadien de la réadaptation (CCRT) organise pour une première fois un congrès international au Québec du 1 <sup>er</sup> au 5 juin 2001 avec le thème «Une société inclusive». On y attend plus de 1 000 personnes.  Il a été convenu entre les deux organisations d'intégrer le Congrès dans le cadre des activités nationales de la SQPH.  Ce voyage a pour but de rencontrer les personnes responsables de l'organisation du Congrès afin de préciser les détails de l'événement, c'est-à-dire : les lieux, diffusion de l'événement, le contenu des communiqués de presse, etc.					Le CCRT s'engage : <ul style="list-style-type: none"> <li>- à insérer le logo de l'OPHQ dans ses productions et programmes lors du Congrès ;</li> <li>- offrir une page dans son programme en plus d'offrir un espace pour le lancement de la Semaine;</li> <li>- créer un lien sur le Site WEB entre l'Office et le CCRT et vice-versa</li> <li>- permettre à l'Office d'occuper lors du Congrès deux kiosques d'informations</li> </ul>



### 3. Liste des voyages hors Québec depuis le 1<sup>er</sup> avril 2000

PARTICIPANT ou PARTICIPANTE avec leur titre	Endroit et dates du départ et du retour	But du voyage	Personnes rencontrées	Coût (\$)	BILAN ET RÉSULTAT DES RENCONTRES
<p>Michelle Thérout, directrice générale adjointe -OPHQ</p> <p>Suzanne Doré, coordonnatrice de l'évaluation de l'intégration sociale, Direction de la recherche, du développement et des programmes-OPHQ</p> <p>Rollande Cloutier, vice-présidente - OPHQ</p> <p>Diane Bégin, chef du service des personnes handicapées, Direction générale des services à la population - MSSS</p> <p>Lise Fortin, présidente, RSSMO, Conseil des partenaires pour l'emploi</p>	<p>Paris – France</p> <p>Du 14 au 21 octobre 2000</p>	<ul style="list-style-type: none"> <li>Invitation à participer au Colloque européen « Les politiques à l'égard des personnes handicapées dans les pays de l'Union Européenne : vers une dynamique d'inclusion », afin de se familiariser avec les grandes tendances européennes, en ce qui concerne l'intégration sociale des personnes handicapées.</li> <li>Établir des contacts avec des organismes impliqués dans les politiques européennes touchant les personnes handicapées dans le but d'identifier les principaux enjeux européens en ce sujet.</li> <li>Établir des contacts avec divers organismes français impliqués dans les politiques, les interventions et la recherche touchant les personnes handicapées dans le but d'évaluer les perspectives de coopération entre la France et le Québec.</li> </ul>	<p>M. Yves Lacaze, (DGAS) bureau des affaires européennes et internationales</p> <p>Mme Marie-Jeanne Rajen, DGAS</p> <p>Mme Tagger, DGAS</p> <p>Mme Danielle Refuveille, DGAS (aide à l'enfance)</p> <p>Mme Maryvonne Lyasid, Centre des études européennes de Strasbourg</p> <p>M. Marc Maudinet, directeur, Centre technique national d'études et de recherches sur les handicaps et les inadaptations (CTNERHI)</p> <p>M. Jesus Sanchez, chercheur, (CRNERHI)</p> <p>M. Dominique Velche, chercheur (CRNERHI)</p> <p>M. Jean-Claude Cunin, Genethon-AFM – Association française contre les myopathies</p>	<p>5323,97 \$</p> <p>ref. CT voyage #010038</p>	<ul style="list-style-type: none"> <li>Rencontre européenne : la participation à cette rencontre a permis de prendre le pouls des virages envisagés, tant au niveau français qu'euro-péen, en ce qui concerne les politiques à l'égard des personnes handicapées.</li> <li>Les rencontres entourant le Colloque européen ont permis de mieux connaître entre autres : <ul style="list-style-type: none"> <li>- l'évolution des services d'aide à la famille en France ;</li> <li>- les interventions faites auprès des enfants et des adolescents handicapés ;</li> <li>- les services offerts aux adultes ayant une déficience intellectuelle en matière d'intégration au travail ;</li> <li>- la situation et le fonctionnement des entreprises d'insertion.</li> </ul> </li> </ul>

PARTICIPANT ou PARTICIPANTE avec leur titre	Endroit et dates du départ et du retour	But du voyage	Personnes rencontrées	Coût (\$)	BILAN ET RÉSULTAT DES RENCONTRES
			<p>M. Bruno Gaurier, vice-président de la CO-FACE-Confédération des organisations familiales de la communauté européenne, principal interlocuteur de l'UNAPI</p> <p>M. Christian Valadou, CNEI – Comité national des entreprises d'insertion</p>		

/ht  
30 mars 2001, 13:25  
R:\CRÉDITS\Voyages hors Québec.doc

4. Liste des dépenses en publicité (incluant sur internet) et des articles promotionnels :

- les sommes dépensées pour l'exercice financier 2000-2001 et les prévisions pour 2001-2002 ;
- la ventilation des dépenses par type de média ;
- les noms des fournisseurs ;
- le but visé par chaque dépense.

**4. Liste des dépenses en publicité et des articles promotionnels :**

**1) Travaux reliés à la conception graphique du matériel promotionnel (magnétiques, signets, affiches, dépliants SQPH, logos, pochettes corporatives, affiches pour kiosque d'information)**

Coût : 5 497,05 \$

But : Concevoir et réaliser divers travaux de conception graphique pour les outils promotionnels pour l'Office

Fournisseurs : Photomédia  
Équipement de dessin technique  
Allard concept communication

**2) Achat d'espaces pour tenir des kiosques d'information**

Coût : 3 825 \$

But : Réserver divers emplacements pour des activités de promotion dans le but de promouvoir l'image et les services offerts de l'Office des personnes handicapées du Québec

Fournisseur : Jardin Botanique – Ville de Montréal  
Ministère des Relations avec le citoyen et de l'Immigration  
Salon des carrières et de l'emploi à Amos  
Fondation des aveugles du Québec

**3) Expédition de communiqués de presse**

Coût : 833,96 \$

But : Expédition de messages ou communiqués annonçant la position de l'Office concernant diverses thématiques.

Fournisseur : Agence CNW inc.

**4) Travaux reliés à l'impression (cartes postales, affiches d'autobus, dépliants SQPH, signets, magnétiques, affiches d'autobus de la région de Drummondville, pochettes corporatives)**

Coût : 18 591,71 \$

But : Réaliser les travaux d'impression du matériel promotionnel de la Direction des communications

Fournisseurs: Photomédia  
Allard Communications Concept  
Imprimerie Héon & Nadeau  
Alliance 9000

**5) Achat de matériel promotionnel de la Direction des communications**

Coût : 9 625 \$

But : Achat d'outils promotionnels dans le cadre d'activités de promotion lors de tenue de kiosques d'information ou durant la Semaine québécoise des personnes handicapées

Fournisseurs: Communications Guylaine Vachon  
Trophée L'Avenir

**6) Photos réalisées pour la promotion de l'Office**

Coût : 63,06 \$

But : Promouvoir et annoncer différentes publicités dans le cadre de la Semaine

Fournisseurs: La presse photothèque  
Wal-Mart

**7) Achats de publicité dans différents médias écrits et radiophoniques**

Coût : 15 428,96 \$

But : Achat de publicités dans différents médias

Fournisseurs: Les hebdos Unimédia  
Les hebdos du Saint-Maurice  
L'Écho de la Tuque  
105,3 FM CHRD-Drummondville  
CJDM-FM Drummondville  
Télé-Québec  
Le journal de Québec  
Association québécoise du sport en fauteuil roulant  
Le regroupement pour la concertation des personnes handicapées Laurentides  
Le Droit  
Radio Chic-Fm 97  
Radio Nord communication

**8) Achats de publicité lors d'événements sportifs, spectacles, soirées, gala, colloques, congrès, etc.**

Coût : 11 360 \$

But : Achat de publicités lors d'événements différents.

Fournisseurs: École secondaire Cavalier-Lasalle  
Fondation minorité invisible  
Société autisme TED de Laval  
Association des établissements en réadaptation de déficience physique du Québec  
Éco-Roule  
Coopérative la Fourmière de Sherbrooke  
Association des malentendants québécois

Coopérative la Fourmilière de Sherbrooke  
Association des malentendants québécois  
Association québécoise des enfants avec des problèmes  
auditifs  
Kéroul  
Congrès-autisme Europe  
Mouvement personne d'abord  
Un maillon essentiel  
Regroupement des associations des personnes  
handicapées de l'Outaouais  
Folie\Culture  
Défi sportif  
Association pour le soutien et l'usage de la langue française

**GRAND TOTAL : 65 224.74 \$**

PRÉVISIONS BUDGÉTAIRES : 2001-2002 : 65 000 \$

2001-03-29 15:48:44

P:\RENE\CREDIT\2000-2001\00-01-question4-version 2.doc

5. Liste des sondages et groupes de discussions effectués durant l'exercice financier 2000-2001 à la demande des ministères, organismes, sociétés, régies et commissions qui s'y rattachent :

- liste et coût ;
- copie des soumissions ;
- copie du questionnaire et du résultat.
- firme ayant obtenu le contrat.

**AUCUN SONDAGE ET GROUPE DE DISCUSSION N'ONT ÉTÉ EFFECTUÉS**

6. Liste des études commandées à l'extérieur ou à l'intérieur durant l'exercice financier 2000-2001 à la demande du ministère ou de l'organisme :

- liste et coût ;
- copie des soumissions ;
- copie des études.
- firme ou individu ayant obtenu le mandat.

AUCUNE ÉTUDE N'A ÉTÉ COMMANDÉE PAR L'OFFICE



7. Liste des contrats, quel que soit le montant, attribués en 2000-2001 spécifiquement à des professionnels ou à des firmes de communication, de recherche ou de relations publiques en indiquant :
- le nom du professionnel ou de la firme ;
  - le mandat et le résultat du contrat (rapport ou document final) ;
  - la durée du contrat ;
  - le coût du contrat ;
  - le mode d'octroi du contrat (soumission publique, sur invitation ou contrat négocié) ;
  - dans le cas d'octroi par soumission, fournir le nom des soumissionnaires et le montant des soumissions.

**7 - CONTRATS DE SERVICE**  
**OFFICE DES PERSONNE HANDICAPÉES DU QUÉBEC**  
**DU 1 AVRIL 2000 AU 31 MARS 2001**

	NOM DU CONTRACTANT	PLUS BAS SOUMISSION	OBJET DU CONTRAT (MANDAT)	MODE D'OCTROI	COUT CONTRAT
1	MOREL MICHEL	N/A	conseiller le pdg sur les enjeux stratégiques de l'organisation sur la finalisation et la mise en œuvre du plan de communication et faciliter l'intégration des nouveaux employés de la Direction des communications et les sensibiliser aux enjeux de l'OPHQ.	négocié	24 880 \$
2	COMMUNICATION POINT VIRGULE	N/A	reformulation d'une présentation des éléments du dossier concernant les modifications à notre Loi	négocié	4 500 \$
					<b>29 380 \$</b>

8. Liste des contrats de moins de 25 000 dollars octroyés par le ministère ou l'organisme en 2000-2001 en indiquant :
- le nom du professionnel ou de la firme ;
  - le mandat et le résultat (rapport ou document final) ;
  - le coût ;
  - le mode d'octroi du contrat (soumission publique, sur invitation ou contrat négocié) ;
  - dans le cas d'octroi par soumission, fournir le nom des soumissionnaires et le montant des soumissions.

**8 - CONTRATS DE MOINS DE 25 000 \$**  
**OFFICE DES PERSONNES HANDICAPÉES DU QUÉBEC**  
**DU 1 AVRIL 2000 AU 31 MARS 2001**

	NOM DU CONTRACTANT	OBJET DU CONTRAT (MANDAT ET RÉSULTAT)	CÔÛT
1	ADCOM VIDEOCONFERENCING	installation système audio	1 050 \$
2	AGENCE ATMAN	spectacle " Les Mecs Comiques "	2 250 \$
3	ATELIERS TAQ	préparation pour l'envoi de documents de l'OPHQ	1 680 \$
4	BEST SELLER	formation du personnel suite à l'acquisition d'un logiciel de gestion de bibliothèque	11 100 \$
5	BRAILLE JYMICO	conversion en braille de documents OPHQ	5 568 \$
6	CABLEVISION	service d'installation au bureau régional Rouyn	560 \$
7	CENTRE NATIONAL DU SOUS-TITRAGE PST	sous-titrage de messages télévisés	2 100 \$
8	C.N.W. QUÉBEC	transmission de communiqués sur le fil C.N.W. Québec	771 \$
9	COBA	soutien technique gestion documentaire	1 330 \$
10	COGECO CABLE Canada	service d'installation de l'internet par câble siège-social et bureaux régionaux	2 800 \$
11	COMMISSION SCOLAIRE DES CHENES	travaux de reprographie	1 426 \$
12	CONCEPTS GUY THIBODEAU	transformer un plan à l'échelle 12	150 \$
13	CONSEILLERS EN GESTION ET INFORMATIQUE CGI	service documentaire	1 334 \$
14	CONSULTANTS LONGPRÉ & ASSOCIÉS	programme d'aide aux employés	5 375 \$
15	CORPAV	installation système de micros digitaux	657 \$
16	C.S.D.I. MAURICIE/CENTRE DU QUÉBEC	déchiquetage papier confidentiel	550 \$
17	ÉBÉNISTERIE GRANTHAM	coût de main-d'œuvre pour fabrication d'un meuble pour ordinateurs	345 \$
18	ÉQUIPEMENT DESSIN TECHNIQUE	plastification d'un carton mousse	60 \$
19	ÉRIC LAPLANTE	mise sous-enveloppe de documents	100 \$

	NOM DU CONTRACTANT	OBJET DU CONTRAT ( MANDAT ET RÉSULTAT )	COUT
20	GROUPE RCM	collectes de papier	190 \$
21	HÔPITAL JUIF DE RÉADAPTATION	rapport d'analyse et d'adaptation d'un poste de travail	592 \$
22	INSTITUT NAZARETH ET LOUIS BRAILLE	impression de cartes de Noël en braille	413 \$
23	LACHANCE SERGE	accompagnateur pour un employé handicapé de l'OPHQ	374 \$
24	NÉRON LOUISE	accompagnateur pour adaptation de milieu de travail	335 \$
25	LA MAGNÉTHOTHÈQUE	enregistrement de livres-cassettes pour les personnes ayant une déficience visuelle	296 \$
26	MASSÉ CÉLINE	accompagnateur pour un employé handicapé de l'OPHQ	96 \$
27	MOREL MICHEL	conseiller le pdg sur les enjeux stratégiques de l'organisation sur la finalisation et la mise en œuvre du plan de communication et faciliter l'intégration des nouveaux employés de la Direction des communications et les sensibiliser aux enjeux de l'OPHQ.	24 880 \$
28	MISENER GILLIAN	traduction anglaise de dépliants de l'OPHQ	507 \$
29	MULTI-LIENS INC.	analyser les besoins de l'OPHQ pour la réalisation d'un intranet	5 838 \$
30	MULTI-LIENS INC.	hébergement et modification du site web de l'OPHQ	5 944 \$
31	PIANOS H. NALBANDIAN	accord d'un piano à queue pour un spectacle dans le cadre de la SQPH	100 \$
32	RAAMM	traduction en braille	4 228 \$
33	RÉCUPÉRATION CENTRE DU QUÉBEC	déchiquetage de papier	380 \$
34	ROBERT CLERMONT	préparer un document en braille	75 \$
35	S.R.I.E.P. SERVICE RÉGIONAL D'INTERPRÉTARIAT DE L'EST QUÉBEC	services d'interprétation	5 750 \$
36	SERVICE D'INTERPRÉTATION VISUELLE & TACTILE DU MONTRÉAL MÉTROPOLITAIN	services d'interprétation	4 760 \$
37	SERVICE D'INTERPRÉTATION POUR PERSONNES SOURDES EN ESTRIE	services d'interprétation	236 \$
38	SYLVAIN LE MAY	spectacle artistique dans le cadre de la SQPH	851 \$

	NOM DU CONTRACTANT	OBJET DU CONTRAT ( MANDAT ET RÉSULTAT )	COUT
39	TÉLÉVISION COMMUNAUTAIRE DU GRAND ST-JÉRÔME	adaptation vidéo de documents d'information en langue des signes	300 \$
40	UNIVERSITÉ SHERBROOKE	produire des articles de recherche sur l'intégration sociale des personnes ayant des incapacités	23 000 \$
41	VIDÉOTRON	service d'installation de l'internet par cable	2 229 \$
42	ALLARD COMMUNICATION CONCEPT	conception montage pour stand	1 870 \$
43	ALLARD COMMUNICATION CONCEPT	cartes postales à fond perdu 4 couleurs	1 328 \$
44	ALLARD COMMUNICATION CONCEPT	conception et montage d'une bande	75 \$
45	COMMISSION SCOLAIRE DES CHENES	travaux de reprographie	779 \$
46	IMPRESSIONS ALLIANCE 9000	impression d'une pochette	1 690 \$
47	IMPRESSIONS ALLIANCE 9000	guide des besoins en soutien à la famille	4 775 \$
48	IMPRIMERIE HÉON & NADEAU	5 dépliants de l'OPHQ	5 095 \$
49	IMPRIMERIE HÉON & NADEAU	dépliants SQPH	1 890 \$
50	IMPRIMERIE LEMIRE	brochure de l'information de l'OPHQ	3 500 \$
51	IMPRIMERIE REPRODUCTION QUÉBEC	feuillet et formulaires	638 \$
52	KOBALT	conception graphique du magazine Intégration de l'OPHQ	1 656 \$
53	CLAIRE OBSCURE	illustration pour brochure guide des besoins soutien à la famille	400 \$
54	PHOTO MÉDIA	dépliants SQPH	360 \$
55	PHOTO MÉDIA	conception infographie pochettes corporatives de l'OPHQ	295 \$
56	PHOTO MÉDIA	impression d'affiches pour autobus	2 140 \$
57	PHOTO MÉDIA	impression pochettes corporatives	2 965 \$
58	PHOTO MÉDIA	impression de signets OPHQ	2 978 \$
59	PHOTO MÉDIA	affiche pour autobus	1 271 \$
60	PHOTO MÉDIA	impression d'un guide sur les besoins en soutien à la famille	2 228 \$
61	PHOTO MÉDIA	affiches pochettes corporatives	1 662 \$

	NOM DU CONTRACTANT	OBJET DU CONTRAT ( MANDAT ET RÉSULTAT )	COUT
62	PHOTO MÉDIA	montage inforgraphique des dépliants OPHQ	1 175 \$
63	PRODUCTIONS DE L'IMPRIMURE	feuilles de Noël et enveloppes	705 \$
64	PUBLICATIONS DU QUÉBEC	production du rapport annuel 1999-2000	2 068 \$
65	GÉRARD GAGNON	préparer le plan organisationnel de la semaine québécoise	6 000 \$
66	PSYCHO CHOIX	formation sur le travail en équipe	13 260 \$
67	COMMUNICATION POINT VIRGULE	reformulation d'une présentation des éléments du dossier concernant les modifications à notre Loi	4 500 \$
68	GROUPE CONSEIL AON	évaluation selon la méthode Hay de certains postes de l'organisation	5 000 \$
69	LYONNAIS TRANSPORT	travaux de manutention	3 500 \$
70	ROGER LABRANCHE EXPRESS	livraison de colis et de marchandises de l'OPHQ	3 000 \$
			197 383 \$

9. Liste détaillée de tous les contrats qui, depuis le 1<sup>er</sup> avril 2000, ont fait l'objet d'un versement supplémentaire par rapport au montant initial, le montant du surplus versé, le montant du contrat initial, les raisons du dépassement et le nom de l'entreprise qui a réalisé le contrat.

**Il n'y a eu aucun versement supplémentaire en 2000-2001**



10. Le montant, pour l'année 2000-2001, de chacune des dépenses suivantes :

- la photocopie ;
- la télécopie (fax), si identifiable à même les coûts reliés à la téléphonie ;
- la téléphonie cellulaire et le coût d'utilisation ;
- les téléavertisseurs ;
- le mobilier de bureau ;
- les fournitures, tels agendas, valises, dictionnaires, calculatrices, stylos ou crayons, boîtes de carton (en identifiant les coûts pour chaque item) ;
- les distributeurs d'eau de source ;
- le remboursement des frais de transport ;
- le remboursement des frais d'hébergement ;
- le remboursement des frais de repas ;
- le ressourcement ou préparation à la retraite ;
- l'ensemble des dépenses applicables à la participation à des congrès, des colloques et toute session de type perfectionnement ou ressourcement :
  - a) au Québec ;
  - b) à l'extérieur du Québec.

# QUESTION 10 - DÉPENSES DIVERSES 2000-2001

## OFFICE DES PERSONNES HANDICAPÉES DU QUÉBEC

MONTANT (\$) DE LA DÉPENSE 2000-2001		
CATÉGORIE		2000-2001
1	Photocopie	28 830.81 \$
2	Télécopie	9 050.97 \$
3	Téléphone cellulaire	11 269.02 \$
4	Téléavertisseurs	199.20 \$
5	Mobilier de bureau	18 236.50 \$
6	Fournitures, valises, calculatrices, stylos ou crayons, boîtes de carton et papier pour photocopieur	44 373.22 \$
7	Agendas	892.95 \$
8	Dictionnaires	742.80 \$
9	Distributeurs d'eau de source	2 678.33 \$
10	Remboursement des frais de transport	128 349.68 \$
11	Remboursement des frais d'hébergement et de repas	67 037.23 \$
12	Ressourcement ou préparation à la retraite	4 106.66 \$
13	Congrès, colloques, perfectionnement ou ressourcement	
	a) au Québec	69 946.34 \$
	b) à l'extérieur du Québec	5 323.97 \$
	<b>TOTAL</b>	<b>391 037.68 \$</b>

11. La liste de tous les véhicules utilisés en indiquant pour chacun :

- la marque et le modèle du véhicule ;
- le coût d'acquisition ou de location et l'année de la transaction ;
- les coûts d'entretien des véhicules (réparation) ;
- les coûts d'utilisation des véhicules (essence, assurances, immatriculation) ;
- les appels d'offres faits en 2000-2001 et les prévisions pour 2001-2002 ;
- spécifier la source de financement : fonds des équipements roulants ou autres.

**L'Office n'a fourni aucun véhicule en 2000-2001 et prévoit louer une voiture pour l'année 2001-2002 par le fonds des équipements roulants ou autres.**

12. Le nombre et la répartition, par tranches d'âge, du personnel masculin et féminin, des personnes handicapées, anglophones, autochtones et des communautés culturelles (de chaque ministère et pour chacun des organismes relevant de sa compétence) pour chaque catégorie d'emplois (cadres, professionnels, fonctionnaires, etc...) pour 2000-2001 ainsi que les prévisions pour 2001-2002. Pour chaque catégorie, indiquer le pourcentage par rapport à l'effectif total du ministère ou de l'organisme.

**RÉPARTITION DU PERSONNEL PAR CATÉGORIE D'EMPLOI**

12. (page 1 de 3)

2000-2001	PERSONNEL D'ENCADREMENT			PERSONNEL PROFESSIONNEL			PERSONNEL FONCTIONNAIRE			SOUS-TOTAL		GRAND TOTAL
	H	F	TOTAL	H	F	TOTAL	H	F	TOTAL	H	F	
Personnel régulier	3+1 HC(2,5%) 1 PH  1 A	1 (0,6%)   	5 (3,2%) 1 PH  1 A	33(21,0%) 4 PH  1 A	26 (16,6%) 2 PH 4 CC 1 J	59(37,6%) 6 PH 4 CC 1 J 1 A	11 (7,0%) 3 PH  1 J	47 (29,9%) 6 PH 1 CC	58(36,9%) 9 PH 1 CC 1 J	48 (30,6%) 8 PH  1 J 2 A	74 (47,1%) 8 PH 5 CC 1 J	122 (77,8%) 16 PH 5 CC 2 J 2 A
Personnel occasion.	0	0	0	3 (1,9%) 1 PH	7 (4,5%)  1 J	10 (6,4%) 1 PH  1 J	3 (0,7%)  2 J	22 (14,0%) 4 PH  1 J	25(15,9%) 4 PH  3 J	6 (3,8%) 1 PH  2 J	29 (18,5%) 4 PH  2 J	35 (22,3%) 5 PH  4 J
<b>TOTAL Régulier - occasion.</b>	<b>4 (2,5%) 1 PH  1 A</b>	<b>1 (0,6%)   </b>	<b>5 (3,2%) 1 PH  1 A</b>	<b>36(22,9%) 5 PH  1 A</b>	<b>33 (21,0%) 2 PH 4 CC 2 J</b>	<b>69(43,9%) 7 PH 4 CC 2 J 1 A</b>	<b>14 (8,9%) 3 PH  3 J</b>	<b>69 (43,9%) 10 PH 1 CC 1 J</b>	<b>83(52,9%) 13 PH 1 CC 4 J</b>	<b>54 (34,4%) 9 PH  3 J 2 A</b>	<b>103 (65,6%) 12 PH 5 CC 3 J</b>	<b>157 21 PH (13,4%) 5 CC (3,2%) 6 J (3,8%) 2 A (1,3%)</b>

TOTAL EFFECTIFS (réguliers et occasionnels) AUTORISÉS : 145 ETC - TOTAL DES EFFECTIFS EN PLACE : 157personnes

Prévisions 2001-2002	PERSONNEL D'ENCADREMENT			PERSONNEL PROFESSIONNEL			PERSONNEL FONCTIONNAIRE			SOUS-TOTAL		GRAND TOTAL
	H	F	TOTAL	H	F	TOTAL	H	F	TOTAL	H	F	
Personnel régulier	3+1 HC(2,5%) 1 PH  1 A	1 (0,6%)   	5 (3,2%) 1 PH  1 A	33(21,0%) 4 PH  1 A	26 (16,6%) 2 PH 4 CC 1 J	59(37,6%) 6 PH 4 CC 1 J 1 A	11 (7,0%) 3 PH  1 J	47 (29,9%) 6 PH 1 CC	58(36,9%) 9 PH 1 CC 1 J	48 (30,6%) 8 PH  1 J 2 A	74 (47,1%) 8 PH 5 CC 1 J	122 (77,8%) 16 PH 5 CC 2 J 2 A
Personnel occasion.	0	0	0	3 (1,9%) 1 PH	7 (4,5%)  1 J	10 (6,4%) 1 PH  1 J	3 (0,7%)  2 J	22 (14,0%) 4 PH  1 J	25(15,9%) 4 PH  3 J	6 (3,8%) 1 PH  2 J	29 (18,5%) 4 PH  2 J	35 (22,3%) 5 PH  4 J
<b>TOTAL Régulier - occasion.</b>	<b>4 (2,5%) 1 PH  1 A</b>	<b>1 (0,6%)   </b>	<b>5 (3,2%) 1 PH  1 A</b>	<b>36(22,9%) 5 PH  1 A</b>	<b>33 (21,0%) 2 PH 4 CC 2 J</b>	<b>69(43,9%) 7 PH 4 CC 2 J 1 A</b>	<b>14 (8,9%) 3 PH  3 J</b>	<b>69 (43,9%) 10 PH 1 CC 1 J</b>	<b>83(52,9%) 13 PH 1 CC 4 J</b>	<b>54 (34,4%) 9 PH  3 J 2 A</b>	<b>103 (65,6%) 12 PH 5 CC 3 J</b>	<b>157 21 PH (13,4%) 5 CC (3,2%) 6 J (3,8%) 2 A (1,3%)</b>

TOTAL EFFECTIFS (réguliers et occasionnels) AUTORISÉS : 145 ETC - TOTAL DES EFFECTIFS EN PLACE : 157personnes

HC : hors cadre- H : homme- F : femme- PH : personne handicapée- CC : communauté culturelle- A : anglophone- J : jeune

TABLEAU COMPARATIF DE LA REPRÉSENTATION DES GROUPES-CIBLES PAR RAPPORT AU NOMBRE TOTAL D'EFFECTIFS (PERSONNES EN PLACE)	
	2000-2001
HOMMES	54 - 34,4 %
FEMMES	103 - 65,6 %
PERSONNES EN PLACE	157 – 100 %
PERSONNES HANDICAPÉES	21 - 13,4 %
COMMUNAUTÉS CULTURELLES	5 – 3,2 %
ANGLOPHONES	2 - 1,3 %
JEUNES	6 - 3,8 %
AUTOCHTONES	0 - 0 %

RÉPARTITION DU PERSONNEL PAR CATÉGORIE D'EMPLOI, SEXE, GROUPES D'ÂGE ET GROUPES CIBLE

CATÉGORIES EMPLOI	SEXES	25		25-29		30-34		35-39		40-44		45-49		50-54		55-59		60-64		TOTAL	
Hors-cadre (0,6%)	Hommes	0		0		0		0		0		0		0		0		1		1	
	Femmes	0		0		0		0		0		0		0		0		0		0	
Sous-total		0		0		0		0		0		0		0		0		1		1	
Cadre (2,6%)	Hommes	0		0		0		0		1		1 (1 PH+ A)		1		0		0		3 (1PH et A)	
	Femmes	0		0		0		0		0		0		0		1		0		1	
Sous-total		0		0		0		0		1		1		1		1		0		4	
Professionnelle (44%)	Hommes	0		0		0		4 (1 PH)		8 (1 PH)		12 (3 PH)		9		3 (1A)		0		36 (1A+ 5PH)	
	Femmes	1		1		3		5 (1CC)		7 (1PH+1CC)		6 (1CC)		10 (1PH+1CC)		0		0		33 (2PH+4CC)	
Sous-total		1		1		3		9		15		18		19		3		0		69	
PBTA (52,8%)	Hommes	1		3		0		2		1		3 (1PH)		2 (1PH)		2 (1PH)		0		14 (3PH)	
	Femmes	0		1 (1PH)		2		14 (2PH+1CC)		8		26 (5PH)		13 (2PH)		5		0		69 (10PH+1CC)	
Sous-total		1		4		2		16		9		29		15		7		0		83	
	Hommes	1	0,6%	3	1,9%	0	0%	6	3,8%	10	6,4%	16	10,2%	12	7,6%	5	3,2%	1	0,6%	54	34,4%
	Femmes	1	0,6%	2	1,3%	5	3,2%	19	12,1%	15	9,6%	32	20,4%	23	14,6%	6	3,8%	0	0%	103	65,6%
GRAND TOTAL		2	1,3%	5	3,2%	5	3,2%	25	15,9%	25	15,9%	48	30,6%	35	22,3%	11	7%	1	0,6%	157	(21PH+2A+5CC)

13. Combien de personnes ont bénéficié du programme de départ volontaire et ont été rappelées pour chaque ministère et organisme.

**La réponse sera fournie par le Conseil du trésor.**



14. À chacun des mois de l'exercice budgétaire (2000-2001) pour chaque ministère et organisme et ce, par catégorie d'emplois (cadres, professionnels, fonctionnaires, etc.) :
- a) Nombre total de jours de maladie pris par le personnel;
  - b) Nombre total d'heures de travail supplémentaires réalisées par le personnel et la répartition de la rémunération de ces heures supplémentaires (argent, vacances, etc.);
  - c) Nombre total de jours de vacances pris par le personnel.

14. a)

JOURS DE MALADIE PRIS PAR LE PERSONNEL 2000 - 2001													
CATÉGORIE D'EMPLOI	Avril	Mai	Juin	Juillet	Août	Sept.	Octobre	Nov.	Décembre	Janvier	Février	Mars	TOTAL
PERSONNEL D'ENCADREMENT (CADRES ET HORS CADRE)	--	--	--	--	--	--	--	--	--	--	2	--	2
PROFESSIONNEL	30,5	39,5	35,0	28,5	29,5	14,0	21,5	49,5	13,5	32,5	11,0	N/D	305,0
FONCTIONNAIRE	47,5	36,5	32,5	64,0	48,0	61,0	69,5	72,0	41,0	51,5	21,0	N/D	545,0
TOTAUX MENSUELS	77,5	76,0	67,5	92,5	77,5	75,0	91,0	121,5	54,5	84,0	34,0	N/D	852,0

## HEURES SUPPLÉMENTAIRES RÉALISÉES PAR LE PERSONNEL 2000 - 2001

## CATÉGORIE D'EMPLOI : PROFESSIONNEL

	Avril	Mai	Juin	Juillet	Août	Sept.	Octobre	Novembre	Déc.	Janvier	Février	Mars	TOTAL
NOMBRE D'HEURES SUPPLÉMENTAIRES RÉALISÉES	217,47	401,92	350,94	67,25	86,50	246,56	353,75	316,76	73,37	48,50	22,63	N/D	2186,65
NOMBRE D'HEURES SUPPLÉMENTAIRES COMPENSÉES	217,47	370,94	316,94	50,75	59,00	211,81	333,00	300,76	67,37	46,50	20,63	N/D	1995,17
NOMBRE D'HEURES SUPPLÉMENTAIRES PAYÉES (EN HEURE)	0,00	30,98	34,00	16,50	27,50	34,75	20,75	16,00	7,00	2,00	2,00	N/D	191,48
HEURES SUPPLÉMENTAIRES PAYÉES (\$)	0,00	994,92	909,33	551,60	902,72	1132,26	675,66	510,72	223,44	65,44	65,44	N/D	6031,43 \$

## CATÉGORIE D'EMPLOI : FONCTIONNAIRE

NOMBRE D'HEURES SUPPLÉMENTAIRES RÉALISÉES	118,03	179,72	141,57	22,65	7,41	37,41	82,31	172,82	73,23	38,40	19,08	N/D	892,63
NOMBRE D'HEURES SUPPLÉMENTAIRES COMPENSÉES	82,12	136,31	132,57	22,65	2,91	27,75	70,23	134,91	66,57	31,65	19,08	N/D	726,75
NOMBRE D'HEURES SUPPLÉMENTAIRES PAYÉES (EN HEURE)	35,91	43,41	9,00	0,00	4,50	9,66	12,08	37,91	6,66	6,75	0,00	N/D	165,88
HEURES SUPPLÉMENTAIRES PAYÉES (\$)	1136,12	1371,82	312,12	0,00	93,93	216,86	263,75	1110,57	180,17	239,96	0,00	N/D	4925,30 \$

14. c)

**JOURS DE VACANCES PRIS PAR LE PERSONNEL**  
2000 - 2001

CATÉGORIE D'EMPLOI	Avril	Mai	Juin	Juillet	Août	Septembre	Octobre	Novembre	Décembre	Janvier	Février	Mars	TOTAL
<b>PERSONNEL D'ENCADREMENT (CADRES ET HORS CADRE)</b>	--	1,5	4,5	52,5	49,5	6,0	--	6,0	6,0	8,0	--	--	134,0
<b>PROFESSIONNEL</b>	34,5	10,5	65,0	471,5	440,0	24,0	7,0	15,5	61,5	54,5	16,5	3,0	1203,5
<b>FONCTIONNAIRE</b>	67,5	42,5	93,0	477,0	452,5	52,0	16,5	12,0	78,0	67,0	57,5	1,0	1416,5
<b>TOTAUX MENSUELS</b>	102,0	54,5	162,5	1001,0	942,0	82,0	23,5	33,5	145,5	129,5	74,0	4,0	2754,0

15. Concernant les effectifs de chacun des ministères et organismes et ce, pour chacun des exercices budgétaires depuis 1994-1995 :

- a) Évolution des effectifs réguliers par catégorie d'emplois (cadres supérieurs et intermédiaires, professionnels, techniciens, personnel de bureau, ouvriers et agents de la paix) et par leur territoire habituel de travail (centre principal de direction et chacune des régions);
- b) Évolution du nombre d'employés bénéficiant d'un traitement additionnel en raison de la complexité de la tâche à accomplir;
- c) Nombre d'employés bénéficiant d'un traitement supérieur à celui normalement prévu pour la tâche qu'ils ont accomplie;
- d) Nombre de postes par catégorie d'emplois et par leur territoire habituel de travail (centre principal de direction et chacune des régions);
- e) Niveau des effectifs pour chacune des catégories d'emplois pour chacun des cinq prochains exercices budgétaires;
- f) Nombre de personnes occasionnelles, temporaires et contractuelles en indiquant la proportion de ceux qui le sont depuis 5 ans.

15A)

# **EFFECTIFS RÉGULIERS (ETC) PAR CATÉGORIE D'EMPLOI ET PAR TERRITOIRE DE TRAVAIL 2000-2001**

## **DIRECTIONS**

### **SIÈGE SOCIAL**

PRÉSIDENTE-DIRECTION GÉNÉRALE (PDG)

DIRECTION GÉNÉRALE ADJOINTE (DGA)

DIRECTION DES SERVICES DE SOUTIEN À LA GESTION

DIRECTION DES COMMUNICATIONS (DC)

DIRECTION DE LA RECHERCHE, DU DÉVELOPPEMENT,  
ET DES PROGRAMMES (DRDP)

DIRECTION DES BUREAUX RÉGIONAUX (DBR)

### **RÉGIONS:**

(DRDP)-Montréal CENTRE DE DOCUMENTATION)

DIRECTION DES BUREAUX RÉGIONAUX

SAGUENAY-LAC ST-JEAN (CHICOUTIMI)

CÔTE-NORD (BAIE-COMEAU)

GASPÉSIE-ÎLES DE LA MADELEINE (GASPÉ)

CHAUDIÈRES-APPALACHES

LA CAPITALE NATIONALE (QUÉBEC)

MAURICIE (TROIS-RIVIÈRES)

CENTRE-DU-QUÉBEC (DRUMMONDVILLE)

ESTRIE (SHERBROOKE)

MONTRÉAL

LAVAL

MONTÉRÉGIE (LONGUEUIL)

LAURENTIDES (ST-ANTOINE)

LANAUDIÈRE (JOLIETTE)

OUTAOUAIS (HULL)

ABITIBI-TÉMISCAMINGUE (ROUYN)

BAS ST-LAURENT (RIMOUSKI)

**SIÈGE SOCIAL - TOTAL****RÉGIONS - TOTAL****SIÈGE SOCIAL / RÉGIONS - GRAND TOTAL**

HORS CADRE	CADRE SUP.	CADRE INT.	PROFESSIONNEL	TECHNICIENS	PERS. BUREAU	TOTAL
1			2		2	5
	1		1		2	4
	1		4	8	7,5	20,5
	1		3	1	1	6
	1		15	3	5	24
						0
	1		2	1	1,5	5,5
HORS CADRE	CADRE SUP.	CADRE INT.	PROFESSIONNEL	TECHNICIENS	PERS. BUREAU	TOTAL
			1	2		3
						0
			2	1	1	4
			2	1	1	4
			2	1	1	4
			2	1	1	4
			4	1	2	7
			2	1	1	4
			2	1	1	4
			2		1	3
			6	1	4	11
			2	1	1	4
			5	1	2	8
			2	1	1	4
			2	1	1	4
			2	1	1	4
			2	1	1	4
			2	1	1	4
			2	1	1	4
						0
1	5	0	27	13	19	65
0	0	0	42	17	21	80
1	5	0	69	30	40	145

OFFICE DES PERSONNES HANDICAPÉES DU QUÉBEC

NOMBRE D'EMPLOYÉS BÉNÉFICIAIRE D'UN TRAITEMENT ADDITIONNEL

PRIMES CHEF D'ÉQUIPE + COMPLEXITÉ SUPÉRIEURE

ANNÉE FINANCIÈRE	(5%)			(7%)			TOTAL		
	FEMME	HOMME	TOTAL	FEMME	HOMME	TOTAL	FEMME	HOMME	TOTAL
00-01	2	--	2	2	1	3	4	1	5

DR/ (2001-04-20)

o:\14120302\2000-2001\question-15b.doc

OFFICE DES PERSONNES HANDICAPÉES DU QUÉBEC (OPHQ)  
 EMPLOYÉES OU EMPLOYÉS AYANT UN SALAIRE SUPÉRIEUR À L'ÉCHELLE DE TRAITEMENT  
 PRÉVUE AU 1<sup>er</sup> AVRIL DE L'ANNÉE FINANCIÈRE

ANNÉE FINANCIÈRE	PROFESSIONNEL			PERSONNEL DE BUREAU ET TECHNICIEN			GRAND TOTAL
	FEMMES	HOMMES	TOTAL	FEMMES	HOMMES	TOTAL	
00-01	4	6	10	--	--	--	10

DR/ (2001-04-20)

\\drvl-srv1\grp\srhl\14120302\2000-2001\question-15c.doc



**EFFECTIFS (ETC RÉGULIERS ET OCCASIONNELS) PAR CATÉGORIE D'EMPLOI ET  
PAR TERRITOIRE DE TRAVAIL 2000-2001**

**DIRECTIONS****SIÈGE SOCIAL**

PRÉSIDENTE-DIRECTION GÉNÉRALE (PDG)

DIRECTION GÉNÉRALE ADJOINTE (DGA)

DIRECTION DES SERVICES DE SOUTIEN À LA GESTION

DIRECTION DES COMMUNICATIONS (DC)

DIRECTION DE LA RECHERCHE, DU DÉVELOPPEMENT,  
ET DES PROGRAMMES (DRDP)

DIRECTION DES BUREAUX RÉGIONAUX (DBR)

**RÉGIONS:**

(DRECNP)-Montréal CENTRE DE DOCUMENTATION);

DIRECTION DES BUREAUX RÉGIONAUX

SAGUENAY-LAC ST-JEAN (CHICOUTIMI)

CÔTE-NORD (BAIE-COMEAU)

GASPÉSIE-ÎLES DE LA MADELEINE (GASPÉ)

CHAUDIÈRES-APPALACHES

LA CAPITALE NATIONALE (QUÉBEC)

MAURICIE (TROIS-RIVIÈRES)

CENTRE-DU-QUÉBEC (DRUMMONDVILLE)

ESTRIE (SHERBROOKE)

MONTRÉAL

LAVAL

MONTÉRÉGIE (LONGUEUIL)

LAURENTIDES (ST-ANTOINE)

LANAUDIÈRE (JOLIETTE)

OUTAOUAIS (HULL)

ABITIBI-TÉMISCAMINGUE (ROUYN)

BAS ST-LAURENT (RIMOUSKI)

**SIÈGE SOCIAL - TOTAL****RÉGIONS - TOTAL****SIÈGE SOCIAL / RÉGIONS - GRAND TOTAL**

HORS CADRE	CADRE SUP.	CADRE INT.	PROFESSIONNEL	TECHNICIENS	PERS. BUREAU	TOTAL
1			2		2	5
	1		1	0	2	4
	1		4	8	7,5	20,5
	1		3	1	1	6
	1		15	3	5	24
						0
	1		2	1	1,5	5,5
HORS CADRE	CADRE SUP.	CADRE INT.	PROFESSIONNEL	TECHNICIENS	PERS. BUREAU	TOTAL
			1	2		3
						0
			2	1	1	4
			2	1	1	4
			2	1	1	4
			2	1	1	4
			4	1	2	7
			2	1	1	4
			2	1	1	4
			2		1	3
			6	1	4	11
			2	1	1	4
			5	1	2	8
			2	1	1	4
			2	1	1	4
			2	1	1	4
			2	1	1	4
			2	1	1	4
						0
1	5	0	27	13	19	65
0	0	0	42	17	21	80
1	5	0	69	30	40	145

**EFFECTIFS RÉGULIERS PAR CATÉGORIE D'EMPLOI  
ET  
NOMBRE D'EFFECTIFS TOTAL PAR CATÉGORIE D'EMPLOI  
POUR LES CINQ PROCHAINS EXERCICES BUDGÉTAIRES**

ANNÉE FINANCIÈRE	HORS CADRE		CADRE SUPÉRIEUR		CADRE INTERM.		PROFESSION.		TECHNICIEN		PERSONNEL DE BUREAU		TOTAL
	RÉG.	OCC.	RÉG.	OCC.	RÉG.	OCC.	RÉG.	OCC.	RÉG.	OCC.	RÉG.	OCC.	
2001-2002	1	--	5	--	0	--	70	--	30	--	42	--	145
2002-2003	1	--	5	--	0	--	70	--	30	--	42	--	145
2003-2004	1	--	5	--	0	--	70	--	30	--	42	--	145
2004-2005	1	--	5	--	0	--	70	--	30	--	42	--	145
2005-2006	1	--	5	--	0	--	70	--	30	--	42	--	145

15. f)

NOMBRE DE PERSONNES TEMPORAIRES, OCCASIONNELLES ET CONTRACTUELLES			
ANNÉE	TEMPORAIRE	OCCASIONNEL	CONTRACTUEL
2000-2001	13	35	--

DR (2001-04-20)

o:\14120302\2000-2001\question-15f.doc

**LISTE DES PERSONNES OCCASIONNELLES  
EN POSTE DEPUIS 5 ANS**

**Aucune personne**

DR (2001-03-19)

o:\14120302\2000-2001\question-15f-liste.doc

16. La liste des baux pour les espaces loués de la SIQ en indiquant pour chacun d'eux :

- l'emplacement de la location ;
- la superficie du local loué ;
- la superficie réellement occupée ;
- la superficie inoccupée ;
- le coût de location au mètre carré ;
- le coût total de ladite location ;
- les coûts d'aménagement réalisés en 2000-2001, la nature des travaux et le ou les bureaux visés ;
- la durée du bail.

**LISTE DES BAUX POUR LES ESPACES LOUÉS PAR LA SOCIÉTÉ IMMOBILIÈRE DU QUÉBEC  
AU 31 MARS 2001**

EMPLACEMENT		SUPERFICIE			COÛT DE LOCATION		COÛTS DES AMÉNAGEMENTS RÉALISÉS EN 2000-2001	NATURE DES TRAVAUX	DURÉE DU BAIL
		LOUÉE (m <sup>2</sup> )	RÉELLEMENT OCCUPÉE (m <sup>2</sup> )	INOCCUPÉ E (m <sup>2</sup> )	AU MÈTRE CARRÉ (\$)	COÛT TOTAL (ANNUEL) (\$)			
1	625, boul. Laflèche Baie-Comeau	146,8	146,8		206,67	31 205			du 1995-06-15 au 2010-06-14
2	1299, avenue Champs- Élysées Chicoutimi	152,5	152,5		148,80	29 068	300 \$	Installation d'un circuit électrique indépendant	Renouvellement mensuel
3	309, rue Brock Drummondville - Bureau - Entrepôts	1 886 151	1 886 151		268,12 87,27	319 530 13 532	3 165 \$ 24 501 \$ 12 629 \$ 7 526 \$ 1 381 \$ 2634 \$	Réaménagements divers Construction salle 2.14 Câblage informatique Inst. Portes salle 2.18 A-B Colonnnettes-serrures Lecteur magnétique Brock	Propriété de la SIQ
4	96, Montée de Sandy-Beach Gaspé	154	154		203,71	32 176			Entente renouvelable au 1er avril de chaque année
5	170, rue Hôtel-de-Ville Hull	131	131		184	24 816			du 1985-02-22 au 2007-12-31 Propriété de la SIQ
6	118, rue Guilbault Longueuil	165	165		167	28 254			du 2001-04-01 au 2006-03-31
7	600, rue Fullum Montréal	745	745		163,05	124 930	7 500 \$ 450 \$ 1 362 \$	Construction salle serveur Réaménagement divers Colonnnettes, connecteur	Propriété de la SIQ
8	337, rue Moreault Rimouski	170	170		146	25 539			Propriété de la SIQ

LISTE DES BAUX POUR LES ESPACES LOUÉS PAR LA SOCIÉTÉ IMMOBILIÈRE DU QUÉBEC  
AU 31 MARS 2001

EMPLACEMENT		SUPERFICIE			COÛT DE LOCATION		COÛTS DES AMÉNAGEMENTS RÉALISÉS EN 2000-2001	NATURE DES TRAVAUX	DURÉE DU BAIL
		LOUÉE	RÉELLEMENT OCCUPÉE	INOCCUPÉ E	AU MÈTRE CARRÉ	COÛT TOTAL (ANNUEL)			
		(m²)	(m²)	(m²)	(\$)	(\$)	(\$)		
9	255, ave Principale Rouyn-Noranda	128	128		141,48	23 111	767 \$	Installation enseigne	du 1998-11-01 au 2003-10-31
10	500, boul. Des Laurentides Saint-Antoine	155	155		99	15 773	325 \$	Réaménagement divers	du 1996-11-01 au 2004-02-29
11	979, rue De Bourgogne Québec	393	393		160	64 495			du 2001-04-01 au 2002-03-31
12	200, rue Belvédère Nord Sherbrooke	148	148		227	34 666	276 \$ 306 \$	Réaménagement divers Installation d'un circuit électrique indépendant	du 1989-09-15 au 2019-07-14 Propriété de la SIQ
13	100, rue Laviolette Trois-Rivières	149	149		143	21 939	100 \$ 300 \$	Réaménagement divers Installation d'un circuit électrique indépendant	Propriété de la SIQ
14	950, St-Louis Joliette	139	139		142	20395			du 1996-12-01 au 2001-11-30
15	1800, boul. Le Corbusier Laval	140	140		113	16282	17995 \$	Travaux d'aménagement	Du 2001-03-01 Au 2006-02-28

Note - La Société immobilière du Québec est présentement responsable et en possession des baux.



17. Mise à part la SIQ, la liste des firmes en 2000-2001 de qui sont loués des espaces en indiquant pour chacune d'elles :

- l'emplacement de la location ;
- la superficie du local loué ;
- la superficie réellement occupée ;
- la superficie inoccupée ;
- le coût de location au mètre carré ;
- le coût total de ladite location ;
- les coûts d'aménagement réalisés en 2000-2001, la nature des travaux et le ou les bureaux visés ;
- la durée du bail.
- le propriétaire et/ou le nom de la firme.



LISTE DES BAUX POUR LES ESPACES LOUÉS PAR D'AUTRES FIRMES AU 31 MARS 2001									
EMPLACEMENT		SUPERFICIE			COÛT DE LOCATION		COÛTS DES AMÉNAGEMENTS RÉALISÉS EN 2000-2001  (\$)	NATURE DES TRAVAUX	DURÉE DU BAIL
		LOUÉE  (m²)	RÉELLEMENT OCCUPÉE  (m²)	INOCCUPÉE  (m²)	AU MÈTRE CARRÉ  (\$)	COÛT TOTAL (ANNUEL)  (\$)			
1	308, boul. Cartier Ouest Laval	92,5	92,5			Nil			Centre de réadaptation Normand-Laramée 1999-01-01 2001-03-01

N.B. : Notre bureau de Laval est déménagé le 1<sup>er</sup> mars 2001 au 1800 boul. Le Corbusier (voir question 16)



18. Liste du personnel du cabinet du ministre en 2000-2001 en indiquant pour chaque individu :

- la date de l'entrée en fonction;
- la date du départ, s'il y a lieu;
- le titre de la fonction;
- l'adresse du port d'attache;
- la classification;
- le traitement annuel ou, selon le cas, les honoraires versés;
- le montant total des indemnités de départ versées;
- la liste du personnel politique, incluant le personnel de soutien, qui fait partie de la fonction publique et de quelle masse salariale il relève;
- la description des tâches ;
- le montant détaillé des salaires, des honoraires et des contrats donnés par le cabinet pour l'exercice 2000-2001 ;
- le nombre total d'employés au cabinet ;
- le nom des employés bénéficiant d'un traitement supérieur à celui normalement prévu pour la fonction occupée.

Ne s'applique pas à l'OPHQ.

19. Liste des sommes d'argent versées en 2000-2001 à même le budget discrétionnaire du :

a) ministre

b) du ministère ou de l'organisme, en indiquant :

- le nom de l'organisme ou de la personne concernés ;
- le montant attribué ;
- le projet visé et le résultat.

19.

**LISTE DES SOMMES D'ARGENT VERSÉES EN 2000-2001-  
À MÊME LE BUDGET DISCRÉTIONNAIRE DE LA PRÉSIDENTE  
DE L'OFFICE DES PERSONNES HANDICAPÉES DU QUÉBEC**

Page 1 sur 3

NO	NOM DE L'ORGANISME OU DE LA PERSONNE CONCERNÉE	MONTANT ATTRIBUÉ (\$)
1.	Association canadienne de l'Ataxie de Friedreich 5620, C.A. Jobin Montréal (Québec) H1P 1H8	1 000,00
2.	Association pour l'intégration sociale Région Beauce-Sartigan 2375, 6 <sup>e</sup> Avenue Ville Saint-Georges (Québec) G5Y 3X6	70,00
3.	Association des neurotraumatisés de la région de l'Outaouais 115, boul. Sacré-Cœur, bureau 112 Hull (Québec) J8X 1C5	1 500,00
4.	Centre québécois de la déficience auditive 65, rue de Castelnau Ouest, bureau 101 Montréal (Québec) H2R 2W3	1 500,00
5.	Association régionale de loisirs pour personnes handicapées Richelieu-Yamaska inc. 16 675, rue Desrochers Saint-Hyacinthe (Québec) J2T 3K3	2 500,00
6.	Les Aigles de l'Outaouais Casier postal 80014 6, rue Georges-Bilodeau Hull (Québec) J8Z 3H9	300,00
7.	Monsieur Maurice Lwambwa Tshany 911, rue Jean-Talon Est, # 118 Montréal (Québec) H2R 1V5	600,00
8.	Épilepsie Mauricie Centre-du-Québec 1625, rue Royale, bureau 6 Trois-Rivières (Québec) G8A 4K2	500,00
9.	Association des propriétaires d'autobus du Qué- bec (APAQ) 225, boul. Charest Est, bureau 107 Québec (Québec) G1K 3G9	2 500,00
10.	Madame Monique Hamel 87, rue Sainte-Catherine, app. 1 Longueuil (Québec) J4H 2B2	1 280,00
11.	Ex æquo (anciennement le NIC) 3680, rue Jeanne-Mance, bureau 328 Montréal (Québec) H2X 2K5	1 000,00
12.	Défi sportif 525, rue Dominion, bureau 340 Montréal (Québec) H3J 2B4	3 000,00

19. LISTE DES SOMMES D'ARGENT VERSÉES EN 2000-2001-  
À MÊME LE BUDGET DISCRÉTIONNAIRE DE LA PRÉSIDENTE  
DE L'OFFICE DES PERSONNES HANDICAPÉES DU QUÉBEC

Page 2 sur 3

NO	NOM DE L'ORGANISME OU DE LA PERSONNE CONCERNÉE	MONTANT ATTRIBUÉ (\$)
13.	Centraide Centre-du-Québec 154, rue Dunkin, bureau 200 Drummondville (Québec) J2B 5V1	2 000,00
14.	Hôpital Ste-Croix – Soins palliatifs 570, rue Hériot Drummondville (Québec) J2B 1C1	50,00
15.	Monsieur Christian Généreux 6891, rue Christophe-Colomb, app.1 Montréal (Québec) H2S 2H3	400,00
16.	Association des usagers des transports adaptés aux personnes handicapées de la Rive-Sud de Montréal 150, rue Grant, suite 320 Longueuil (Québec) J4H 3A6	2 000,00
17.	Comité d'implantation les habitations Prévost- Derosby Maison de transition le Gîte 858, rue Dastous Baie-Comeau (Québec) G5C 1J9	3 000,00
18.	Association québécoise pour la réadaptation psy- chosociale 215, rue des Peupliers Ouest Québec (Québec) G1L 1H8	4 000,00
19.	Hôpital Ste-Croix – Soins palliatifs 570, rue Hériot Drummondville (Québec) J2B 1C1	75,00
20.	Association de Montréal pour la déficience intel- lectuelle (AMDI) 633, boulevard Crémazie Est, bureau 100 Montréal (Québec) H2M 1L9	1 000,00
21.	La Boussole 155, boul. Benoît XV, suite 1 Limoilou (Québec) G1L 2Y8	2 000,00
22.	Marche mondiale des femmes au Québec Fédération des femmes du Québec 100, rue Sainte-Thérèse, bureau 309 Montréal (Québec) H2Y 1E6	5 000,00
23.	Comité régional de promotion et de sensibilisation en déficience intellectuelle Centre-du-Québec 160, rue du Frère-Dominique Nicolet (Québec) J3T1K6	1 000,00

**LISTE DES SOMMES D'ARGENT VERSÉES EN 2000-2001-  
À MÊME LE BUDGET DISCRÉTIONNAIRE DE LA PRÉSIDENTE  
DE L'OFFICE DES PERSONNES HANDICAPÉES DU QUÉBEC**

NO	NOM DE L'ORGANISME OU DE LA PERSONNE CONCERNÉE	MONTANT ATTRIBUÉ (\$)
24.	Regroupement canadien des enseignants et enseignantes sourds en langue des signes québécoise 3, rue Radisson, bureau 12 Hull (Québec) J8Y 1G5	500,00
25.	Mouvement Personne d'Abord de Chaudière-Appalaches 2375, 6 <sup>e</sup> Avenue Ville Saint-Georges (Québec) G5Y 3X6	500,00
26.	Centraide – secteur public 1060, rue Louis-Alexandre-Taschereau, RC 0.307 Québec (Québec) G1R 5E6	100,00
27.	Autisme et troubles envahissants du développement Montréal – ATEDM 4450, rue Saint-Hubert, bureau 320 Montréal (Québec) H2J 2W9	500,00
28.	Centre québécois de la déficience auditive 65, rue de Castelnau Ouest, bureau 101 Montréal (Québec) H2R 2W3	5 000,00
29.	Alliance québécoise des regroupements régionaux pour l'intégration des personnes handicapées (AQRIPH) 171, rue St-Paul, bureau 103 Québec (Québec) G1K 3W2	2 000,00
30.	Autisme et troubles envahissants du développement – Montréal – ATEDM 4450, rue Saint-Hubert, bureau 320 Montréal (Québec) H2J 2W9	3 000,00
31.	AGIDD-SMQ 4837, rue Boyer, suite 210 Montréal (Québec) H2J 3E6	10 000,00
	<b>TOTAL DES SOMMES VERSÉES EN 2000-2001 À MÊME LE BUDGET DISCRÉTIONNAIRE</b>	<b>57 875,00 \$</b>

20. Liste des crédits périmés, par programmes et par éléments, pour l'exercice financier 2000-2001.

**Crédits périmés 2000-2001 de 275 899 \$ pour le programme 3. Office des personnes handicapées du Québec**

**élément 1. Services aux personnes handicapées : 145 432 \$**  
**élément 2. Direction et administration : 130 467 \$**

20. CRÉDITS PÉRIMÉS 2000-2001

PROGRAMME 04	CRÉDITS INITIAUX (1) 2000-2001 (3)	CRÉDITS ADDITIONNELS (2) 2000-2001 (3)	CRÉDITS TOTAUX (3) = (1) + (2) 2000-2001 (3)	CRÉDITS MODIFIÉS AU 03-31-2001 (4) 2000-2001 (3)	DÉPENSE AU 03-31-2001 (5) 2000-2001 (5)	CRÉDITS PÉRIMÉS AU 03-31-2001 (6) = (4) - (5) 2000-2001 (5)
<b>ÉLÉMENT 01 (subventions)</b>						
<b>CENTRES DE TRAVAIL ADAPTÉ (CTA)</b>						
CTA-fonctionnement	30 042 200		30 042 200	27 463 736	27 380 448	83 288
CTA- immobilisations	1 000 000		1 000 000	1 650 030	1 650 030	
sous-sous-total	31 042 200		31 042 200	29 113 766	29 030 478	83 288
CTA-SOFI (soutien financier)		4 015 784	4 015 784	4 015 784	4 015 784	
CTA -économie sociale				1 928 434	1 928 434	
CTA-PROJET 1050 EMPLOIS		4 015 784	4 015 784	5 944 218	5 944 218	
sous-total	31 042 200	4 015 784	35 057 984	35 057 984	34 974 696	83 288
<b>CONTRATS D'INTÉGRATION AU TRAVAIL (CIT)</b>						
CIT-réguliers	8 000 000	6 017 000	14 017 000	14 017 000	14 017 000	
CIT-SOFI (soutien financier)		3 596 197	3 596 197	3 596 197	3 596 197	
sous-total	8 000 000	9 613 197	17 613 197	17 613 197	17 613 197	
<b>TOTAL DES PROGRAMMES TRAVAIL</b>	<b>39 042 200</b>	<b>13 628 981</b>	<b>52 671 181</b>	<b>52 671 181</b>	<b>52 587 893</b>	<b>83 288</b>
<b>ORGANISMES DE PROMOTION</b>						
organismes de promotion normés	3 810 400		3 810 400	3 711 925	3 704 600	7 325
semaine québécoise des personnes handicapées	55 000		55 000	55 000	55 000	
sous-total	3 865 400		3 865 400	3 766 925	3 759 600	7 325
<b>EXPÉRIMENTATION/DEMONSTRATION</b>	<b>500 000</b>		<b>500 000</b>	<b>575 800</b>	<b>520 981</b>	<b>54 819</b>
<b>SUBVENTIONS NON-NORMÉES</b>	<b>35 200</b>		<b>35 200</b>	<b>57 875</b>	<b>57 875</b>	
Total élément 01	43 442 800	13 628 981	57 071 781	57 071 781	56 926 349	145 432
<b>ÉLÉMENT 02 (fonctionnement)</b>						
Rémunération	7 437 300	262 252	7 699 552	7 616 117	7 557 381	58 736
Autres-dépenses	2 260 400	47 000	2 307 400	2 390 835	2 319 104	71 731
Total élément 02	9 697 700	309 252	10 006 952	10 006 952	9 876 485	130 467
<b>CRÉDITS</b>	<b>53 140 500</b>	<b>13 938 233</b>	<b>67 078 733</b>	<b>67 078 733</b>	<b>66 802 834</b>	<b>275 899</b>



21. La ventilation détaillée des dépenses afférentes aux transferts obtenus du gouvernement fédéral (préciser le montant reçu) en 2000-2001 dans le cadre des divers programmes à frais partagés ; pour chacun de ces programmes, description sommaire du mode de subvention.

**Ne s'applique pas à l'OPHQ.**

22. Liste du personnel en disponibilité par catégories d'emploi (cadres, professionnels, fonctionnaires, etc.) en indiquant :

- le poste initial ;
- le salaire ;
- le poste actuel, s'il y a lieu ;
- la date de la mise en disponibilité.

**La réponse sera fournie par le Conseil du trésor.**

23. Liste du personnel hors structure par catégorie d'emplois (cadres, professionnels, fonctionnaires, etc.) rémunéré par le ministère qui n'occupe aucun poste dans ce ministère :

- nom de la personne;
- poste occupé;
- salaire;
- assignation initiale;
- date de l'assignation hors structure;
- date de la fin de l'assignation, s'il y a lieu.

Aucun membre du personnel de l'OPHQ

24. Liste du personnel rémunéré par le ministère et affecté à des organismes parapublics non gouvernementaux et autres :

- assignation initiale;
- assignation actuelle;
- salaire ;
- période.

Aucun membre du personnel de l'OPHQ.

**25.** Liste du personnel rémunéré par des organismes parapublics non gouvernementaux et autres et affecté au ministère :

- |                        |   |                              |
|------------------------|---|------------------------------|
| - assignation initiale | : | CRLD                         |
| - assignation actuelle | : | OPHQ                         |
| - salaire              | : | 59 754,01 \$                 |
| - période              | : | 3 avril 2000 au 31 mars 2001 |

26. Liste du personnel par catégories d'emploi (cadres, professionnels, fonctionnaires) qui reçoit une double rémunération, soit celle rattachée à leur fonction et un revenu d'un régime de retraite du secteur public, parapublic ou des réseaux de la santé et de l'éducation, soit les commissions scolaires, les cégeps, les établissements universitaires, les régies régionales de la santé et les établissements hospitaliers, en indiquant :

- salaire de la personne ;
- montant reçu du régime de retraite.

**Les informations demandées constituent des informations confidentielles au sens de la Loi d'accès à l'information.**

27. Pour chacun des ministères ou organismes publics et parapublics, la liste détaillée du matériel informatique (année d'acquisition, modèle et la somme dépensée).

## LISTE DÉTAILLÉE DU MATÉRIEL INFORMATIQUE

Question 27

## MICRO-ORDINATEURS

INV	N° SÉRIE	MARQUE	MODELE	TYPE	ACHAT	COUT	COMMENTAIRES
7640	IRTGH01	Dell	GX110S	PIII/866	2001	1 542,00 \$	avec écran
7643	CQTGH01	Dell	GX110S	PIII/866	2001	1 542,00 \$	avec écran
7232	7QTGH01	Dell	GX110S	PIII/866	2001	1 542,00 \$	avec écran
7233	9RTGH01	Dell	GX110S	PIII/866	2001	1 542,00 \$	avec écran
7234	8PTGH01	Dell	GX110S	PIII/866	2001	1 542,00 \$	avec écran
7235	JQTGH01	Dell	GX110S	PIII/866	2001	1 542,00 \$	avec écran
7236	3RTGH01	Dell	GX110S	PIII/866	2001	1 542,00 \$	avec écran
7237	7RTGH01	Dell	GX110S	PIII/866	2001	1 542,00 \$	avec écran
7249	DQTGH01	Dell	GX110S	PIII/866	2001	1 542,00 \$	avec écran
7177	4RTGH01	Dell	GX110S	PIII/866	2001	1 542,00 \$	avec écran
7178	7PTGH01	Dell	GX110S	PIII/866	2001	1 542,00 \$	avec écran
7179	8RTGH01	Dell	GX110S	PIII/866	2001	1 542,00 \$	avec écran
7108	BPTGH01	Dell	GX110S	PIII/866	2001	1 542,00 \$	avec écran
7104	6PTGH01	Dell	GX110S	PIII/866	2001	1 542,00 \$	avec écran
7105	9QTGH01	Dell	GX110S	PIII/866	2001	1 542,00 \$	avec écran
7222	Z0018715J	Toshiba	4340DVD	PIII/650	2001	3 371,00 \$	portatif
7223	11020342J	Toshiba	4340DVD	PIII/650	2001	3 371,00 \$	portatif
7224	11020086J	Toshiba	4340DVD	PIII/650	2001	3 371,00 \$	portatif
7252	4GVTG01	Dell	GX110S	PIII/866	2001	1 522,00 \$	avec écran
7229	7GVTG01	Dell	GX110S	PIII/866	2001	1 522,00 \$	avec écran
7230	6GVTG01	Dell	GX110S	PIII/866	2001	1 522,00 \$	avec écran
7633	9GVTG01	Dell	GX110S	PIII/866	2001	1 522,00 \$	avec écran
7634	CGVTG01	Dell	GX110S	PIII/866	2001	1 522,00 \$	avec écran
7635	JGVTG01	Dell	GX110S	PIII/866	2001	1 522,00 \$	avec écran
7996	1HVTG01	Dell	GX110S	PIII/866	2001	1 522,00 \$	avec écran
7995	3GVTG01	Dell	GX110S	PIII/866	2001	1 522,00 \$	avec écran
7946	GGVTG01	Dell	GX110S	PIII/866	2001	1 522,00 \$	avec écran
7947	DGVTG01	Dell	GX110S	PIII/866	2001	1 522,00 \$	avec écran
7948	8GVTG01	Dell	GX110S	PIII/866	2001	1 522,00 \$	avec écran
7953	BGVTG01	Dell	GX110S	PIII/866	2001	1 522,00 \$	avec écran
7954	5GVTG01	Dell	GX110S	PIII/866	2001	1 522,00 \$	avec écran
7955	HGVTG01	Dell	GX110S	PIII/866	2001	1 522,00 \$	avec écran
7956	FGVTG01	Dell	GX110S	PIII/866	2001	1 522,00 \$	avec écran
7917	51QFC01	Dell	GX115	PIII/866	2001	1 493,00 \$	avec écran
7918	71QFC01	Dell	GX115	PIII/866	2001	1 493,00 \$	avec écran
7919	B1QFC01	Dell	GX115	PIII/866	2001	1 493,00 \$	avec écran
7920	91QFC01	Dell	GX115	PIII/866	2001	1 493,00 \$	avec écran
7732	J1QFC01	Dell	GX115	PIII/866	2001	1 493,00 \$	avec écran
7419	JJRQ00B	Dell	GX110	PIII/600	2000	1 650,00 \$	sans écran
7420	1KRQ006	Dell	GX110	PIII/600	2000	1 650,00 \$	sans écran
7395	HJRQ00B	Dell	GX110	PIII/600	2000	1 650,00 \$	sans écran
7588	FGTCA	Dell	586ML	PIII/600	2000	2 025,00 \$	avec écran
7589	FGTE4	Dell	586ML	PIII/600	2000	2 025,00 \$	avec écran
7591	FGTE3	Dell	586ML	PIII/600	2000	2 025,00 \$	avec écran
7593	FGTE8	Dell	586ML	PIII/600	2000	2 025,00 \$	avec écran
7595	FGTE2	Dell	586ML	PIII/600	2000	2 025,00 \$	avec écran
7597	FGTBU	Dell	586ML	PIII/600	2000	2 025,00 \$	avec écran
7599	FGTE1	Dell	586ML	PIII/600	2000	2 025,00 \$	avec écran
7601	FGTCE	Dell	586ML	PIII/600	2000	2 025,00 \$	avec écran
7603	FGTE6	Dell	586ML	PIII/600	2000	2 025,00 \$	avec écran
7605	=SOUS.TOTAL(3;	Dell	586ML	PIII/600	2000	2 025,00 \$	avec écran
8871	HEVRD	Dell	GX1	PIII/600	2000	2 810,00 \$	avec écran
8876	HEVRC	Dell	GX1	PIII/600	2000	2 810,00 \$	avec écran
8878	D947DDJIK094	Compaq	PROLIANT 1600	PIII/600	2000	9 589,00 \$	sans écran
7722	10017840J	TOSHIBA	Satellite 4090 XDVD	Celeron 400 Mhz	2000	3 534,00 \$	portatif
7721	10016651J	TOSHIBA	Satellite 4090 XDVD	Celeron 400 Mhz	2000	3 534,00 \$	portatif
7719	10017841J	TOSHIBA	Satellite 4090 XDVD	Celeron 400 Mhz	2000	3 534,00 \$	portatif
7720	10016652J	TOSHIBA	Satellite 4090 XDVD	Celeron 400 Mhz	2000	3 534,00 \$	portatif
7902	GVILH	Dell	586ML	PIII-500	2000	3 355,00 \$	avec écran

NOMBRE CPU  
59TOTAL  
121 438,00 \$



IMPRIMANTES

INV	N° SÉRIE	MARQUE	MODELE	TYPE	DATE	COUT	COMMENTAIRES
7220	USBNG06201	HEWLETT P.	4100N	Laser	2001	2 480,00 \$	
7950	USBNG06219	HEWLETT P.	4100N	Laser	2001	2 480,00 \$	
7949	USBNG06224	HEWLETT P.	4100N	Laser	2001	2 480,00 \$	
7207	USCE027138	HEWLETT P.	4050 TN	Laser	2000	2 413,73 \$	
7727	0603 0746087	Color Jet printer	Z31couleur	Jet encre coul	2000	176,28 \$	
8972	02380234161	Color Jet printer	Z31couleur	Jet encre coul	2000	176,28 \$	
7059	USCC112367	USCC112367	4050 TN	Laser	2000	2 346,00 \$	

NOMBRE IMP  
7

TOTAL  
12 552,29 \$

(1) Valeur estimée

COMPOSANTES							COMMENTAIRES
INV	COMPOSANTES	N° SÉRIE	MARQUE	MODELE	DATE	COUT	
7086	Commutateur Fast Ethernet	7ZNV3396618	3 Com	3300 - 24 ports 10/100	2000	2 359 \$	
7665	Commutateur Fast Ethernet	2KSLO23179	SuperStack	II 3900 - 36 ports 10/100	2000	6 066 \$	
7663	Commutateur Fast Ethernet	2KSLO23136	SuperStack	II 3900 - 36 ports 10/101	2000	6 066 \$	
7664	Commutateur Fast Ethernet	2KSLO22979	SuperStack	II 3900 - 36 ports 10/102	2000	6 066 \$	
7057	Commutateur Fast Ethernet	KED1000167	Bay Networks	Baystack 450-12 ports	1999	2 673 \$	
5							
8717	Concentrateur	0037C1070343	Dlink	DSS-161	2001	499 \$	
8879	Concentrateur	CGQ29C002600	Dlink 3 Com	DFE-908 Dx	2000	230 \$	
8880	Concentrateur	CGQ29C002594	Dlink 3 Com	DFE-908 Dx	2000	230 \$	
8991	Concentrateur	CGQ29C002591	Dlink 3 Com	DFE-908 Dx	2000	230 \$	
7657	Concentrateur	CGQ29C002595	Dlink 3 Com	DFE-908 Dx	2000	230 \$	
9882	Concentrateur	CGQ29C002592	Dlink 3 Com	DFE-908 Dx	2000	230 \$	
7658	Concentrateur	CGQ29C002593	Dlink 3 Com	DFE-908 Dx	2000	230 \$	
7659	Concentrateur	CGQ29C002597	Dlink 3 Com	DFE-908 Dx	2000	230 \$	
7660	Concentrateur	CGQ29C002598	Dlink 3 Com	DFE-908 Dx	2000	230 \$	
7661	Concentrateur	CGQ29C002596	Dlink 3 Com	DFE-908 Dx	2000	230 \$	
7662	Concentrateur	CGQ29C002599	Dlink 3 Com	DFE-908 Dx	2000	230 \$	
7414	Concentrateur	CGQ295000047	Dlink 3 Com	DFE-908 Dx	2000	230 \$	
9849	Concentrateur	940006120	Linksys	5 ports	2000	58 \$	
13							
7221	Unité de backup	994405496848	HewlettPackard	Surestore Dat26x6E	2001	2 807 \$	
7399	Unité de backup	VS04358523	HP Colorado	5 GB	2000	315 \$	
7101	Unité de backup	MX00729973	HP Colorado	5 GB	2000	315 \$	
7417	Unité de backup	VS04382866	HP Colorado	5 GB	2000	315 \$	
7398	Unité de backup	MX00702969	HP Colorado	5 GB	2000	315 \$	
7102	Unité de backup	MX00702916	HP Colorado	5 GB	2000	315 \$	
7103	Unité de backup	MX00731024	HP Colorado	5 GB	2000	315 \$	
7607	Unité de backup	MX00648891	HP Colorado	5 GB	2000	315 \$	
7608	Unité de backup	MX00573402	HP Colorado	5 GB	2000	315 \$	
7609	Unité de backup	MX00733055	HP Colorado	5 GB	2000	315 \$	
8978	Unité de backup	MX00848321	HP Colorado	5 GB	2000	315 \$	
7728	Unité de backup	IE23209774	HP Surestore	Dat24e	2000	1 295 \$	
7210	Unité de backup	MX00972787	HewlettPackard	5 giga Colorado	2000	315 \$	
8848	Unité de backup	MX00667258	HewlettPackard	6 giga Colorado	2000	315 \$	
14							
7735	Graveur CD	W1210TSE13270	Plextor	Plexwriter	2001	736 \$	
7734	Graveur CD	W1210TSE13265	Plextor	Plexwriter	2001	736 \$	
7736	Graveur CD	W1210TSE13945	Plextor	Plexwriter	2001	736 \$	
7219	Projecteur	110DA58VE018	Compaq	MP 2800	2001	7 175 \$	
7912	Graveur CD	R820TE029430	Plextor	Plexwriter 8/20	2000	649 \$	
7676	Scanner	SG9A6170FS	Hewlett Packard	ADF	2000	1 100 \$	
7724	Scanner	SSG98S170GW	HP ScanJet	6390C	2000	1 100 \$	
7100	Tour de CD Rom	CU00000030	Legacy	VDSSCD-server CD30 10/100 Tx	2000	7 864 \$	

TOTAL  
54 294 \$

MODEMS

INV	N° SERIE	BAUDS (K)	MARQUE	DATE	COÛT	COMMENTAIRES
8955	10K212T032DN		3COM	2000	131,95 \$	Interne - pour portatif
MOD1	10K214I03XR9	56K	3COM	2000	157,50 \$	Interne
MOD2	10K214I03XPY	56K	3COM	2000	157,50 \$	Interne
MOD3	10K215R04M80	56K	3COM	2000	149,00 \$	Interne
8971	22U0B20ATEUN	56K	3COM	2000	195,00 \$	Interne

NOMBRE IMP  
5

TOTAL  
790,95 \$

SOMMAIRE DES COÛTS D'ACHAT DU MATÉRIEL INFORMATIQUE

CPU	121 438 \$
IMPRIMANTES	12 552 \$
COMPOSANTES	54 294 \$
MODEMS	791 \$
GRAND TOTAL	189 075 \$

28. **Pour chacun des ministères ou organismes publics et parapublics, le nombre d'ETC alloués au projet GIREs ainsi que le total des dépenses encourues et prévues pour ce même projet.**

*Réponse :*

Le Sous-secrétariat à la gestion intégrée des ressources du Conseil du trésor a répondu à cette question pour l'ensemble de l'appareil gouvernemental (ministères et organismes).

29. **Pour chacun des ministères ou organismes publics et parapublics, quel est l'impact prévu de l'implantation du projet GIREs sur le nombre d'emplois, une fois le projet complété.**

*Réponse :*

Le Sous-secrétariat à la gestion intégrée des ressources du Conseil du trésor a répondu à cette question pour l'ensemble de l'appareil gouvernemental (ministères et organismes).

30. **Pour chacun des ministères ou organismes publics et parapublics, quelles seront les applications GIRES.**

*Réponse :*

Le Sous-secrétariat à la gestion intégrée des ressources du Conseil du trésor a répondu à cette question pour l'ensemble de l'appareil gouvernemental (ministères et organismes).

31. Évolution de la masse salariale de chaque cabinet ministériel depuis 1994-1995 jusqu'à aujourd'hui.

**Cette question ne s'applique pas à l'Office des personnes handicapées du Québec.**

**32. Liste de tous les abonnements du ministère et le coût:**

- livres;
- journaux;
- magazines
- bulletins électroniques et/ou papiers;
- clubs privés ou autres;
- billets de saison;
- etc.



## QUESTION 32

### LISTE DE TOUS LES ABONNEMENTS ET LE COÛT

#### LIVRES

L'informateur public et privé (A.A.P.I.)

Journal des débats

Revue du Barreau

Revue du Barreau canadien

Revue Canadian Human Rights inc

Gazette du Canada – Partie 3

Revue juridique Thémis

Accès à l'information

Droits et libertés de la personne en milieu de travail

Santé et sécurité au travail au Québec

Collection du travail : relations de travail

Tableau des modifications et Index sommaire

Lois refondues du Québec

Répertoire législatif

Gazette officielle – Partie 2

Lois du Québec

Revue de droit

Annuaire de jurisprudence et de doctrine et  
Recueil de jurisprudence du Québec 2001

Tribunal administratif du Québec Express et Recueil  
des Décisions du Tribunal administratif du Québec 2001

Accès à l'information express 2001

Jurisprudence Express 2001

Les cahiers de droit 2001

Les Aspects juridiques – Compagnie au Québec 2001

Lois et règlements – Compagnie au Québec 2001

La corporation sans but lucratif 2001

Code civil du Québec 2001

Code de procédure civile 2001

Formulaire de procédure civile

**Coût total** 4 980,12 \$

## **JOURNAUX**

Le Devoir

La Presse

Le Journal de Montréal

Le Soleil

La Gazette

Le Nouvelliste

Le Droit

La Tribune

L'Écho Abitibien

La Frontière

**Coût total** 2 527.74 \$

## **MAGAZINES**

Presse commerce'

Québec dans le monde

Info-Presse communications

**Coût total** 263,85 \$

## **BULLETINS ÉLECTRONIQUES ET/OU PAPIERS**

Médianor

Communications Démon

**Coût total** 4 057,20 \$

**CLUBS PRIVÉS OU AUTRES** nil

**BILLETS DE SAISON** nil

33. Pour chaque site Internet (incluant ceux des événements ponctuels), et ce, depuis l'existence du site :

- le processus utilisé pour la conception;
- le nom de la firme ou des personnes qui ont conçu le site;
- les coûts de construction du site;
- le coût de l'entretien et de la mise à jour;
- qui est responsable du contenu sur le site;
- qui est autorisé à faire des modifications sur le site;
- quelle est la fréquence moyenne de mise à jour;
- le nombre de visiteurs (hits) par mois;
- Combien de fois le site a-t-il été refait? Quel a été le coût? Quels sont les critères qui ont justifié les changements?

33. **Pour chaque site Internet (incluant ceux des événements ponctuels), et ce, depuis l'existence du site :**

**- le processus utilisé pour la conception;**

*Réponse :*

Prototypage avec le logiciel Front Page.

**- le nom de la firme ou des personnes qui ont conçu le site;**

*Réponse :*

Multi-Liens inc., 152, rue Cockburn, Drummondville (Québec) J2C 4L3.

**- les coûts de construction du site;**

*Réponse :*

10 000 \$.

**- le coût de l'entretien et de la mise à jour;**

*Réponse :*

Environ 8 000 \$ par an.

**- qui est responsable du contenu sur le site;**

*Réponse :*

Micheline Thibault, Webmestre, Direction des communications.

**- qui est autorisé à faire des modifications sur le site;**

*Réponse :*

Webmestre + firme Multi-Liens inc.

**- quelle est la fréquence moyenne de mise à jour;**

*Réponse :*

Hebdomadaire.

**- le nombre de visiteurs (hits) par mois;**

*Réponse :*

Une moyenne de 9 000 visiteurs.

**- Combien de fois le site a-t-il été refait? Quel a été le coût? Quels sont les critères qui ont justifié les changements?**

*Réponse :*

Version originale.

N'a pas été refait. Coût : 0 \$.

Critères : n/a.

34. Quels sont les programmes spécifiques qui sont offerts aux jeunes (15-35 ans), le nombre de participants ainsi que le coût de la mesure, du service ou du programme?

**L'OFFICE NE GÈRE PAS DE PROGRAMME SPÉCIFIQUE POUR  
LES JEUNES 15-35 ANS**

35. Pour chacun des ministères ou organismes publics et parapublics, lors de mission à l'étranger :

- la liste des ententes signées et/ou annoncées;
- les détails de ces ententes;
- les résultats obtenus à ce jour.

**L'OFFICE N'A EFFECTUÉ AUCUNE MISSION  
À L'ÉTRANGER AU COURS DE 2000-2001**

109. Ventilation détaillée des budgets et des dépenses de l'Office des personnes handicapées du Québec et nombre de postes à temps plein ou équivalents à temps complet.

# 109.Ventilation des budgets et des dépenses

	2001-2002 Budget de dépenses	2000-2001 Budget de dépenses	VARIATION
PROGRAMME 03	(1) (\$)	(2) (\$)	3 - (1) - (2) (\$)
ÉLÉMENT 01 (subventions)			
CENTRES DE TRAVAIL ADAPTÉ (CTA)			
CTA-fonctionnement	30 918 400	30 042 200	876 200
CTA- immobilisations	800 000	1 000 000	(200 000)
sous-sous-total	31 718 400	31 042 200	676 200
CTA-SOFI (soutien financier)			
CTA -économie sociale			
CTA-PROJET 1050 EMPLOIS			
sous-total	31 718 400	31 042 200	676 200
CONTRATS D'INTÉGRATION AU TRAVAIL (CIT)			
CIT-réguliers			
CIT-SOFI (soutien financier)			
sous-total			
<u>PROGRAMMES TRAVAIL (TOTAL)</u>	31 718 400	31 042 200	676 200
ORGANISMES DE PROMOTION			
organismes de promotion normés	5 210 400	3 810 400	1 400 000
semaine québécoise des personnes handicapées	55 000	55 000	
sous-total	5 265 400	3 865 400	1 400 000
EXPÉRIMENTATION/DÉMONSTRATION	500 000	500 000	
SUBVENTIONS NON-NORMÉES	35 200	35 200	
Total élément 01	37 519 000	35 442 800	2 076 200
ÉLÉMENT 02 (fonctionnement)			
Rémunération	7 704 200	7 437 300	266 900
Autres-dépenses	2 080 643	2 080 300	343
Total élément 02	9 784 843	9 517 600	267 243
Budget de dépenses	47 303 843	44 960 400	2 343 443
Budget des investissements	100 000	40 000	60 000
Nombre de postes équivalents à temps complet ( ETC )	145	145	



110. **Ventilation des organismes communautaires bénévoles par région qui agissent auprès des personnes handicapées et qui ont obtenu des subventions du ministère de la Santé et des Services sociaux, pour l'année 2000-2001, par région, incluant le montant total de la subvention reçue en 1999-2000 et 2000-2001.**

**Question 110. Ventilation des organismes communautaires bénévoles par région qui agissent auprès des personnes handicapées et qui ont obtenu des subventions du ministère de la Santé et des Services sociaux, pour l'année 2000-2001, par région, incluant le montant total de la subvention reçue**

**SUBVENTIONS DE L'OPHQ**

**ORGANISMES DE PROMOTION 2000-2001**

	Nombre	\$
Organismes de base	267	1 403 429 \$
Organismes régionaux	19	860 000 \$
Organismes nationaux	32	1 441 171 \$
SQPH	17	55 000 \$
<b>TOTAL</b>	<b>335</b>	<b>3 759 600 \$</b>

**ORGANISME DE BASE**

Année financière 2000-2001

**RÉGION : 01****Nom de la circonscription : Matane**

Organisme 3 – B001003

**ASSOCIATION DES HANDICAPÉS GASPÉSIENS**

309, rue McKinnon

Case postale 153

Matane, QC G4W 3N1

Régulière	SQPH
4422,00	0,00

**Nom de la circonscription : Rimouski**

Organisme 27 – B001029

**REGROUPEMENT DES PERSONNES ACCIDENTÉES  
CÉRÉBRAUX VASCULAIRES ET APHASIQUES**

125, boul. René-Lepage

Local 210

Rimouski, QC G5L 1N9

Régulière	SQPH
6072,00	0,00

**Nom de la circonscription : Rimouski**

Organisme 1 – B001001

**ASSOCIATION POUR L'INTÉGRATION SOCIALE RÉGION  
RIMOUSKI**

274, rue Potvin

Rimouski, QC G5L7P5

Régulière	SQPH
7612,00	0,00

**Nom de la circonscription : Rimouski**

Organisme 4 – B001004

**ASSOCIATION DU QUÉBEC POUR ENFANTS AVEC  
PROBLÈMES AUDITIFS SECTEUR BAS ST-LAURENT INC.**

Boîte postale 20001

Case postale Arthur-Buies

Rimouski, QC G5L 9A1

Régulière	SQPH
2172,00	0,00

**Nom de la circonscription : Rimouski**

Organisme 12 – B001012

**SERVICE ALTERNATIF D'INTÉGRATION AU TRAVAIL DE  
LA PERSONNE HANDICAPÉE DE RIMOUSKI**

499-C, rue Lausanne

Rimouski, QC G5L 3Z9

Régulière	SQPH
8712,00	0,00

**Nom de la circonscription : Rimouski**

Organisme 13 – B001013

**ASSOCIATION DES PERSONNES HANDICAPÉES  
VISUELLES DU BAS-SAINT-LAURENT**

125, boul. René-Lepage Est

Local 113

Rimouski, QC G5L 1N9

Régulière	SQPH
7556,00	0,00

**Nom de la circonscription : Rivière-du-Loup/Saint-Maurice**

Organisme 24 – B001026

**ASSOCIATION MULTI-DÉFIS**

26, rue Joly

Rivière-du-Loup, QC G5R 3H2

Régulière	SQPH
6877,00	0,00

**Nom de la circonscription : Rivière-du-Loup/Saint-Maurice**

Organisme 16 – B001016

**ASSOCIATION DE PERSONNES HANDICAPÉES L'ÉVEIL  
DES BASQUES INC.**

589, rue Richard

Case postale 1540

Trois-Pistoles, QC G0L 4K0

Régulière	SQPH
10472,00	0,00

**Nom de la circonscription : Kamouraska-Témiscouata**

Organisme 22 – B001023

**ASSOCIATION POCATOISE DES PERSONNES  
HANDICAPÉES INC.**

410-B, 10e Avenue

La Pocatière, QC G0R 1Z0

Régulière	SQPH
6182,00	0,00

**Nom de la circonscription : Kamouraska-Témiscouata**

Organisme 25 – B001027

**ASSOCIATION QUÉBÉCOISE POUR LES ENFANTS  
ATTEINTS D'AUDI-MUTITÉ INC. DU BAS SAINT-LAURENT**

33, rue Commerciale

Cabano, QC G0L 1E0

Régulière	SQPH
2772,00	0,00

**Nom de la circonscription : Kamouraska-Témiscouata**

Organisme 14 – B001014

**ASSOCIATION DES PERSONNES HANDICAPÉES DU  
KAMOURASKA EST INC.**

Case postale 1360

St-Pascal, QC G0L 3Y0

Régulière	SQPH
6392,00	0,00

**Nom de la circonscription : Kamouraska-Témiscouata**

Organisme 15 – B001015

**ASSOCIATION DES PERSONNES HANDICAPÉES ENTRE-  
AMIS DU TÉMISCOUATA INC.**

3, rue Hôtel de Ville

2e étage

Notre-Dame-du-Lac, QC G0L 1X0

Régulière	SQPH
8277,00	0,00

**Nom de la circonscription : Matapédia**

Organisme 2 – B001002

**LES AMIRAMS DE LA VALLÉE INC.**

278, rang St-Jean-Baptiste

Case postale 2198

Amqui, QC G5J3R7

Régulière	SQPH
7071,00	0,00

**Nom de la circonscription : Matapédia**

Organisme 5 – B001005

**LE GROUPE DE PERSONNES HANDICAPÉES LES  
ALCYONS INC.**

1237, rue Thibault

Mont-Joli, QC G5H 2M2

Régulière	SQPH
7071,00	0,00

## ORGANISME DE BASE

### RÉGION : 02

#### Nom de la circonscription : Dubuc

Organisme 46 – B002018

**GROUPE AIDE-ACTION ST-HONORÉ INC.**

170, rue des Loisirs

Saint-Honoré, QC G0V 1L0

Régulière	SQPH
2300,00	0,00

#### Nom de la circonscription : Dubuc

Organisme 52 – B002024

**GROUPE D'ACTION COMMUNAUTAIRE DE FALARDEAU INC.**

144, boul. St-David

Case postale 205

Falardeau, QC G0V 1C0

Régulière	SQPH
6660,00	0,00

#### Nom de la circonscription : Dubuc

Organisme 719 – B002008

**ASSOCIATION POUR PERSONNES HANDICAPÉES DE ST-AMBROISE, BÉGIN, ST-CHARLES ET SHIPSHAW**

20, rue du couvent

Saint-Ambroise, QC G7P2J2

Régulière	SQPH
2000,00	0,00

#### Nom de la circonscription : Chicoutimi

Organisme 36 – B002007

**ASSOCIATION POUR LE DÉVELOPPEMENT DE LA PERSONNE HANDICAPÉE INTELLECTUELLE DU SAGUENAY**

766, rue du Cénacle

Chicoutimi, QC G7H 2J2

Régulière	SQPH
5394,00	0,00

#### Nom de la circonscription : Chicoutimi

Organisme 50 – B002022

**ASSOCIATION RÉGIONALE POUR LES PERSONNES ÉPILEPTIQUES RÉGION 02**

371, rue Racine Est

Case postale 1633

Chicoutimi, QC G7H 6Z5

Régulière	SQPH
9380,00	0,00

#### Nom de la circonscription : Chicoutimi

Organisme 53 – B002025

**SOCIÉTÉ DE L'AUTISME DE LA RÉGION DU SAGUENAY LAC ST-JEAN**

371, rue Racine Est

Chicoutimi, QC G7H 1S8

Régulière	SQPH
9270,00	0,00

#### Nom de la circonscription : Chicoutimi

Organisme 55 – B002027

**RÉGROUPEMENT DES USAGERS DU TRANSPORT ADAPTÉ DU SAGUENAY INC.**

371, rue Racine Est

Chicoutimi, QC G7H 1S8

Régulière	SQPH
10280,00	0,00

#### Nom de la circonscription : Chicoutimi

Organisme 57 – B002030

**ASSOCIATION DU QUÉBEC POUR ENFANTS AVEC PROBLÈMES AUDITIFS INC. SECTEUR SAGUENAY**

4-874, rue Léonidas-Bélanger

Chicoutimi, QC G7H1M5

Régulière	SQPH
5676,00	0,00

**Nom de la circonscription : Chicoutimi**

Organisme 60 – B002033

**ASSOCIATION DES PERSONNES APHASIQUES DU SAGUENAY**

330, rue Albani

Chicoutimi, QC G7H 2X7

Régulière	SQPH
6000,00	0,00

**Nom de la circonscription : Chicoutimi**

Organisme 62 – B002035

**LE MAILLON, REGROUPEMENT DE PARENTS ET AMIS(ES) DE LA PERSONNE ATTEINTE DE MALADIE MENTALE**

152, rue Racine Est

Chicoutimi, QC G7H 1R8

Régulière	SQPH
5080,00	0,00

**Nom de la circonscription : Chicoutimi**

Organisme 66 – B002039

**SOCIÉTÉ CANADIENNE DE LA SCLÉROSE EN PLAQUES DIVISION DU QUÉBEC SECTION SAGUENAY**

305, rue St-Vallier, case postale 96

Chicoutimi, QC G7H 5H6

Régulière	SQPH
3081,00	0,00

**Nom de la circonscription : Chicoutimi**

Organisme 69 – B002042

**ASSOCIATION RÉGIONALE DE PARALYSIE CÉRÉBRALE ET AUTRES DÉFICIENCES MOTRICES SAG.-LAC-ST-JEAN/CHIB.-CH.**

371, rue Racine Est

Chicoutimi, QC G7H 1S8

Régulière	SQPH
1000,00	0,00

**Nom de la circonscription : Jonquière**

Organisme 32 – B002001

**AMICALE RÉGIONALE DES SOURDS DU SAGUENAY LAC-ST-JEAN INC.**

3488, rue Radin

Case postale 2045

Jonquière, QC G7X 7X6

Régulière	SQPH
3667,00	0,00

**Nom de la circonscription : Jonquière**

Organisme 43 – B002015

**ASSOCIATION POUR LA PROMOTION DES DROITS DES PERSONNES HANDICAPÉES DE JONQUIÈRE**

2175, boul. Mellon

Case postale 1005

Jonquière, QC G7S 4K6

Régulière	SQPH
5750,00	0,00

**Nom de la circonscription : Jonquière**

Organisme 56 – B002028

**ASSOCIATION QUÉBÉCOISE POUR LES ENFANTS ATTEINTS D'AUDI-MUTITÉ SAGUENAY LAC-ST-JEAN**

Case postale Place Centre-Ville

Boîte postale 120

Jonquière, QC G7X 7V8

Régulière	SQPH
4430,00	0,00

**Nom de la circonscription : Jonquière**

Organisme 67 – B002040

**ASSOCIATION RÉGIONALE DU SYNDROME DE LA TOURETTE, SECTEUR SAGUENAY LAC-ST-JEAN**

Case postale 1645

Succursale Racine

Chicoutimi, QC G7H6Z5

Régulière	SQPH
3081,00	0,00

**Nom de la circonscription : Lac-Saint-Jean**

Organisme 38 – B002010

**ASSOCIATION DES PERSONNES HANDICAPÉES  
VISUELLES RÉGION 02 INC**

2200, chemin des Sentiers Verts  
Alma, QC G8B 5V2

Régulière	SQPH
5780,00	0,00

**Nom de la circonscription : Lac-Saint-Jean**

Organisme 51 – B002023

**GROUPE CENTRE-LAC D'ALMA**

285, rue Émard Nord  
Alma, QC G8B5J2

Régulière	SQPH
4124,00	0,00

**Nom de la circonscription : Roberval**

Organisme 34 – B002004

**ASSOCIATION JEANNOISE POUR L'INTÉGRATION  
SOCIALE INC.**

Case postale 53  
Roberval, QC G8H2N4

Régulière	SQPH
4782,00	0,00

**Nom de la circonscription : Roberval**

Organisme 40 – B002012

**ASSOCIATION DU QUÉBEC POUR ENFANTS AVEC  
PROBLÈMES AUDITIFS – SECTEUR LAC ST-JEAN**

1324, boul. Laflamme  
St-Félicien, QC G8K 1N5

Régulière	SQPH
5120,00	0,00

**Nom de la circonscription : Roberval**

Organisme 47 – B002019

**ASSOCIATION POUR PERSONNES HANDICAPÉES LE  
GOÉLAND INC.**

1439, boul. Sacré-Cœur  
Saint-Félicien, QC G8K1B3

Régulière	SQPH
5385,00	0,00

**Nom de la circonscription : Roberval**

Organisme 48 – B002020

**MAISON D'INTÉGRATION NORLAC INC.**

162, 4e Avenue  
Dolbeau, QC G8L 2S6

Régulière	SQPH
5967,00	0,00

**Nom de la circonscription : Roberval**

Organisme 49 – B002021

**CORPORATION DES SERVICES AUX HANDICAPÉS DU  
COMTÉ ROBERVAL INC.**

609, rue Scott  
Case postale 221  
Roberval, QC G8H 2N6

Régulière	SQPH
3930,00	0,00

## ORGANISME DE BASE

RÉGION : 03

**Nom de la circonscription : Québec**

Organisme 116 – B003044

**L'ASSOCIATION QUÉBÉCOISE DU SYNDROME DE LA TOURETTE SECTION DE QUÉBEC**

2, avenue du Sacré Cœur

Québec, QC G1N 2W1

Régulière	SQPH
2000,00	0,00

**Nom de la circonscription : Portneuf**

Organisme 98 – B003026

**ASSOCIATION DES PERSONNES HANDICAPÉES DE PORTNEUF**

67, rue Notre-Dame

Pont-Rouge, QC G3H3K8

Régulière	SQPH
5880,00	0,00

**Nom de la circonscription : Chauveau**

Organisme 100 – B003028

**ASSOCIATION QUÉBÉCOISE POUR LES ENFANTS ATTEINTS D'AUDI-MUTITÉ CHAPITRE DE QUÉBEC INC.**

1431, avenue de la Montagne Est

Val-Bélair, QC G3K 1R8

Régulière	SQPH
4372,00	0,00

**Nom de la circonscription : Louis-Hébert**

Organisme 118 – B003046

**ASSOCIATION DES HANDICAPÉS RESPIRATOIRES DE QUÉBEC (1984) INC.**

835, rue Le Prémont

Sainte-Foy, QC G1X 3B3

Régulière	SQPH
2000,00	0,00

**Nom de la circonscription : Taschereau**

Organisme 82 – B003009

**MOUVEMENT PERSONNE D'ABORD DU QUÉBEC MÉTROPOLITAIN**

160, rue St-Joseph Est

Bureau 2.2

Québec, QC G1K 3A7

Régulière	SQPH
9972,00	0,00

**Nom de la circonscription : Taschereau**

Organisme 84 – B003011

**ÉPILEPSIE SECTION DE QUÉBEC INC.**

1, avenue du Sacré-Cœur

Québec, QC G1N 2W1

Régulière	SQPH
6713,00	0,00

**Nom de la circonscription : Taschereau**

Organisme 104 – B003032

**ASSOCIATION DES SOURDS DE QUÉBEC INC.**

765, boul. Charest Est

Québec, QC G1K 3J6

Régulière	SQPH
5792,00	0,00

**Nom de la circonscription : Taschereau**

Organisme 109 – B003037

**COMITÉ D'ACTION DES PERSONNES VIVANT DES SITUATIONS DE HANDICAP**

320, rue St-Joseph Est

Bureau SS-048

Québec, QC G1K8G5

Régulière	SQPH
9232,00	0,00



**Nom de la circonscription : Taschereau**  
Organisme 117 – B003045  
**CARREFOUR ADAPTATION QUÉBEC**  
360, rue Dupont  
Québec, QC G1K 6M6

**Régulière SQPH**  
2000,00 0,00

**Nom de la circonscription : Vanier**  
Organisme 83 – B003010  
**RÉGROUPEMENT DES PERSONNES HANDICAPÉES VISUELLES (RÉGIONS 03-12)**  
165, rue Carillon  
Local 321  
Québec, QC G1K 9E9

**Régulière SQPH**  
4654,00 0,00

**Nom de la circonscription : Vanier**  
Organisme 91 – B003018  
**ASSOCIATION DES PERSONNES INTÉRESSÉES À L'APHASIE**  
525, boul. Wilfrid-Hamel Est  
Bureau A-04  
Québec, QC G1M 2S8

**Régulière SQPH**  
5315,00 0,00

**Nom de la circonscription : Charlesbourg**  
Organisme 87 – B003014  
**ASSOCIATION DES MALENTENDANTS QUÉBÉCOIS**  
775, rue Saint-Viateur  
Pavillon Lucien Pagé, porte 17-local 163  
Charlesbourg, QC G2L 2S2

**Régulière SQPH**  
5080,00 0,00

**Nom de la circonscription : Charlesbourg**  
Organisme 93 – B003021  
**ASSOCIATION DU QUÉBEC POUR ENFANTS AVEC PROBLÈMES AUDITIFS (A.Q.E.P.A.) QUÉBEC MÉTRO (03-12) INC.**  
775, rue Saint-Viateur  
Charlesbourg, QC G2L 2S2

**Régulière SQPH**  
5072,00 0,00

**Nom de la circonscription : Charlesbourg**  
Organisme 115 – B003043  
**COMITÉ D'AIDE AUX FEMMES SOURDES DE QUÉBEC**  
Case postale 59030  
Comptoir postal Bourg Royal  
Charlesbourg, QC G2L 2W6

**Régulière SQPH**  
2000,00 0,00

**Nom de la circonscription : Limoilou**  
Organisme 78 – B003005  
**ASSOCIATION DES LARYNGECTOMISÉS DE QUÉBEC INC.**  
2690, rue Bergemont  
Québec, QC G1K7C3

**Régulière SQPH**  
2000,00 0,00

**Nom de la circonscription : Limoilou**  
Organisme 85 – B003012  
**AUTISME QUÉBEC ET CHAUDIÈRE-APPALACHES**  
3005, 4e Avenue  
Local 304  
Québec, QC G1J 3G6

**Régulière SQPH**  
7894,00 0,00

**Nom de la circonscription : Charlevoix**

Organisme 74 – B003001

**ASSOCIATION ALTI**

3-9, rue Clarence Gagnon

Baie St-Paul, QC G3Z 1K5

Régulière	SQPH
6272,00	0,00

**Nom de la circonscription : Charlevoix**

Organisme 99 – B003027

**REGROUPEMENT POUR L'INTÉGRATION SOCIALE DE  
CHARLEVOIX**

367, rue St-Étienne

Suite 301

La Malbaie, QC G5A1M3

Régulière	SQPH
4799,00	0,00

**Nom de la circonscription : Charlevoix**

Organisme 110 – B003038

**ASSOCIATION DES PERSONNES HANDICAPÉES DE  
CHARLEVOIX INC.**

342, Route 138

St-Hilarion, QC G0A 3V0

Régulière	SQPH
4819,00	0,00

## ORGANISME DE BASE

RÉGION : 04

Nom de la circonscription : Trois-Rivières

Organisme 736 – B004736

**ASSOCIATION DES PERSONNES MALENTENDANTES DE LA MAURICIE**

109, rue Brunelle

Cap-de-la-Madeleine, QC G8T6A3

Régulière	SQPH
1163,00	0,00

Nom de la circonscription : Maskinongé

Organisme 137 – B004014

**ASSOCIATION DES PERSONNES HANDICAPÉES COMTÉ DE MASKINONGÉ INC.**

121, rang Petite Rivière

Bureau 11

Louiseville, QC J5V 2H3

Régulière	SQPH
4702,00	0,00

Nom de la circonscription : Trois-Rivières

Organisme 134 – B004011

**FLEUR DE MAI LOISIRS POUR HANDICAPÉ INTELLECTUEL INC.**

Case postale 754

Trois-Rivières, QC G9A5J9

Régulière	SQPH
2000,00	0,00

Nom de la circonscription : Trois-Rivières

Organisme 139 – B004016

**ÉPILEPSIE MAURICIE – CENTRE DU QUÉBEC**

1625, rue Royale

Bureau 6

Trois-Rivières, QC G9A 4K2

Régulière	SQPH
9972,00	0,00

Nom de la circonscription : Trois-Rivières

Organisme 145 – B004025

**ASSOCIATION DU QUÉBEC POUR ENFANTS AVEC PROBLÈMES AUDITIFS MAURICIE-CENTRE-DU-QUÉBEC INC.**

800, place Boland

Trois-Rivières, QC G8Z 4H2

Régulière	SQPH
4061,00	0,00

Nom de la circonscription : Trois-Rivières

Organisme 147 – B004028

**ASSOCIATION DES PARENTS D'ENFANTS HANDICAPÉS (APEH) INC.**

800, rue St-Paul

Trois-Rivières, QC G9A 1J1

Régulière	SQPH
8222,00	0,00

Nom de la circonscription : Trois-Rivières

Organisme 152 – B004033

**SOCIÉTÉ CANADIENNE DE LA SCLÉROSE EN PLAQUES (SECTION MAURICIE)**

1128, rue Ste-Marguerite

Trois-Rivières, QC G8Z 1V7

Régulière	SQPH
2887,00	0,00

Nom de la circonscription : Trois-Rivières

Organisme 154 – B004035

**ASSOCIATION DES HANDICAPÉS ADULTES DE LA MAURICIE**

1322, rue Sainte-Julie

Trois-Rivières, QC G9A 1Y6

Régulière	SQPH
5042,00	0,00

<b>Nom de la circonscription : Trois-Rivières</b> Organisme 179 – B004096 <b>ASSOCIATION SPORTIVE DES SOURDS DE LA MAURICIE INC.</b> 1322, rue Ste-Julie Bureau 34 Trois-Rivières, QC G9A1Y6	<b>Régulière</b> 2000,00	<b>SQPH</b> 0,00
<b>Nom de la circonscription : Trois-Rivières</b> Organisme 185 – B004102 <b>ASSOCIATION DES PERSONNES APHASIQUES DE LA MAURICIE</b> 3450, Ste-Marguerite Trois-Rivières, QC G8Z 1X3	<b>Régulière</b> 2000,00	<b>SQPH</b> 0,00
<b>Nom de la circonscription : Trois-Rivières</b> Organisme 187 – B004104 <b>BUREAU D'AIDE ET D'INFORMATION SUR LE LOGEMENT ADAPTÉ RÉGION MAURICIE</b> 1322, rue Ste-Julie Local 32 Trois-Rivières, QC G9A1Y6	<b>Régulière</b> 2500,00	<b>SQPH</b> 0,00
<b>Nom de la circonscription : Shawinigan</b> Organisme 138 – B004015 <b>AUTISME MAURICIE</b> 405, chemin Bernier Saint-Boniface, QC G0X 2L0	<b>Régulière</b> 9236,00	<b>SQPH</b> 0,00
<b>Nom de la circonscription : Shawinigan</b> Organisme 148 – B004029 <b>ASSOCIATION POUR LA DÉFICIENCE INTELLECTUELLE CENTRE-MAURICIE</b> 194, 1ère Rue Shawinigan, QC G9N1K1	<b>Régulière</b> 7732,00	<b>SQPH</b> 0,00
<b>Nom de la circonscription : Shawinigan</b> Organisme 165 – B004048 <b>HANDICAPS SOLEIL INC.</b> 750, Promenade du St-Maurice Shawinigan, QC G9N 1L6	<b>Régulière</b> 6022,00	<b>SQPH</b> 0,00
<b>Nom de la circonscription : Shawinigan</b> Organisme 170 – B004054 <b>MOUVEMENT DES PERSONNES D'ABORD RÉGION 04</b> 750, Promenade du St-Maurice Suite 218 Shawinigan, QC G9N 1L6	<b>Régulière</b> 4822,00	<b>SQPH</b> 0,00
<b>Nom de la circonscription : Laviolette</b> Organisme 129 – B004006 <b>ASSOCIATION PART-ÉGALE NORMANDIE INC.</b> 301, rue Saint-Jacques Local 210 Sainte-Thècle, QC G0X 3G0	<b>Régulière</b> 2882,00	<b>SQPH</b> 0,00

**Nom de la circonscription : Laviolette**

Organisme 169 – B004053

**LA SOURCE ASSOCIATION DE PERSONNES**

**HANDICAPÉES PHYSIQUES DU HAUT SAINT-MAURICE**

290, rue Saint-Joseph

Suite 107

La Tuque, QC G9X3Z8

Régulière	SQPH
3822,00	0,00

**Nom de la circonscription : Laviolette**

Organisme 171 – B004055

**ASSOCIATION DE PARENTS D'ENFANTS**

**EXCEPTIONNELS DE LA TUQUE INC.**

Case postale 474

La Tuque, QC G9X 3P4

Régulière	SQPH
3173,00	0,00

**Nom de la circonscription : Champlain**

Organisme 146 – B004027

**ALPHA - SECTEUR DES CHENAU**

764, Montée d'enseigne

Ste-Anne-de-la-Pérade, QC G0X2J0

Régulière	SQPH
2000,00	0,00

**Nom de la circonscription : Champlain**

Organisme 150 – B004031

**ASSOCIATION DES SOURDS DE LA MAURICIE INC.**

162, rue St-Laurent

Suite 210

Cap-de-la-Madeleine, QC G8T 6G3

Régulière	SQPH
5453,00	0,00

**Nom de la circonscription : Champlain**

Organisme 176 – B004060

**ASSOCIATION DE PARALYSIE CÉRÉBRALE RÉGION**

**MAURICIE ET CENTRE DU QUÉBEC**

766, Thibeau

Cap-de-la-Madeleine, QC G8T 7A6

Régulière	SQPH
3100,00	0,00

## ORGANISME DE BASE

RÉGION : 05

**Nom de la circonscription : Mégantic-Compton**

Organisme 192 – B005005

**LE CLUB ÉTINCELLES DE BONHEUR DE LA MRC DU  
HAUT SAINT-FRANÇOIS**

Case postale 953

146, Angus Nord

East Angus, QC J0B 1R0

Régulière	SQPH
3890,00	0,00

**Nom de la circonscription : Mégantic-Compton**

Organisme 193 – B005006

**LES SOUPAPES DE LA BONNE HUMEUR INC.**

2981, rue Agnès

Lac Mégantic, QC G6B 1K8

Régulière	SQPH
9478,00	0,00

**Nom de la circonscription : Mégantic-Compton**

Organisme 217 – B005031

**ASSOCIATION DES PERSONNES HANDICAPÉES DE LA  
MRC DE COATICOOK**

294, rue St-Jacques Nord

Coaticook, QC J1A 2R3

Régulière	SQPH
2000,00	0,00

**Nom de la circonscription : Sherbrooke**

Organisme 188 – B005001

**ASSOCIATION DES HANDICAPÉS VISUELS DE L'ESTRIE  
INC.**

194, rue Laurier

Sherbrooke, QC J1H 4Z3

Régulière	SQPH
4053,00	0,00

**Nom de la circonscription : Sherbrooke**

Organisme 191 – B005004

**ASSOCIATION DE SHERBROOKE POUR L'INTÉGRATION  
SOCIALE INC.**

636, rue Québec

Sherbrooke, QC J1H 3M2

Régulière	SQPH
9972,00	0,00

**Nom de la circonscription : Sherbrooke**

Organisme 197 – B005010

**PROMOTION-HANDICAP SHERBROOKE INC.**

928, rue Fédéral

Sherbrooke, QC J1H 5A7

Régulière	SQPH
4945,00	0,00

**Nom de la circonscription : Sherbrooke**

Organisme 198 – B005011

**REGROUPEMENT DES USAGERS DU TRANSPORT  
ADAPTÉ DE SHERBROOKE MÉTROPOLITAIN**

189, rue Laurier

Local 103

Sherbrooke, QC J1H 4Z4

Régulière	SQPH
6252,00	0,00

**Nom de la circonscription : Sherbrooke**

Organisme 199 – B005012

**ASSOCIATION DES SOURDS ET SOURDES DE L'ESTRIE  
INC.**

932, rue du Fédéral

Bureau 102

Sherbrooke, QC J1H5A7

Régulière	SQPH
6363,00	0,00

**Nom de la circonscription : Sherbrooke**

Organisme 201 – B005014

**ASSOCIATION DE LA SCLÉROSE EN PLAQUES DE L'ESTRIE INC.**

161, rue Peel

Sherbrooke, QC J1H 4K2

Régulière	SQPH
2000,00	0,00

**Nom de la circonscription : Sherbrooke**

Organisme 204 – B005017

**ASSOCIATION DU QUÉBEC POUR ENFANTS AVEC PROBLÈMES AUDITIFS (AQEPA) ESTRIE (05) INC.**

Case postale 25105

Sherbrooke, QC J1J 4M8

Régulière	SQPH
2000,00	0,00

**Nom de la circonscription : Sherbrooke**

Organisme 205 – B005018

**ASSOCIATION DU SYNDROME DE DOWN DE L'ESTRIE**

2654, rue King Ouest

Bureau 211

Sherbrooke, QC J1J 2H1

Régulière	SQPH
5952,00	0,00

**Nom de la circonscription : Sherbrooke**

Organisme 206 – B005020

**ASSOCIATION DE SPINA-BIFIDA ET D'HYDROCÉPHALIE DE L'ESTRIE INC.**

928, rue Fédéral

Sherbrooke, QC J1H 5A7

Régulière	SQPH
3120,00	0,00

**Nom de la circonscription : Sherbrooke**

Organisme 207 – B005021

**ASSOCIATION DES ACCIDENTÉS CÉRÉBRO-VASCULAIRES OU TRAUMATISÉS CRANIENS DE L'ESTRIE**

300, rue King Est

Sherbrooke, QC J1G 1B1

Régulière	SQPH
8552,00	0,00

**Nom de la circonscription : Sherbrooke**

Organisme 210 – B005024

**ASSOCIATION ÉPILEPSIE ESTRIE INC.**

Case Postale 245

Sherbrooke, QC J1H 5J1

Régulière	SQPH
3809,00	0,00

**Nom de la circonscription : Sherbrooke**

Organisme 212 – B005026

**ALLIANCE SHERBROOKEOISE POUR L'AUTONOMIE À DOMICILE**

928, rue Fédéral

Sherbrooke, QC J1H 5A7

Régulière	SQPH
7896,00	0,00

**Nom de la circonscription : Sherbrooke**

Organisme 218 – B005032

**ASSOCIATION DE LA FIBROMYALGIE DE L'ESTRIE**

1335, rue King Ouest

Local 410

Sherbrooke, QC J1J 2B8

Régulière	SQPH
1000,00	0,00

Nom de la circonscription : Orford  
Organisme 202 – B005015  
**ASSOCIATION QUÉBÉCOISE POUR LES ENFANTS  
ATTEINTS D'AUDI-MUTITÉ CHAPITRE ESTRIE**  
Case postale 6266  
Rock Forest, QC J1N3C7

Régulière	SQPH
2990,00	0,00

Nom de la circonscription : Orford  
Organisme 209 – B005023  
**ASSOCIATION HAN-DROITS**  
Case postale 462  
Magog, QC J1X 4W3

Régulière	SQPH
5588,00	0,00



**ORGANISME DE BASE**

**RÉGION : 06**

**Nom de la circonscription : Marguerite-D'Youville**

Organisme 292 – B006085

**ASSOCIATION DU SYNDROME DE TURNER DU QUÉBEC**

31, Desmarteau

Boucherville, QC J4B 2A1

Régulière	SQPH
2000,00	0,00

**Nom de la circonscription : Lafontaine**

Organisme 264 – B006050

**PARENTS ET AMIS REPRÉSENTANT L'HANDICAPÉ  
INTELLECTUEL**

8575, boul. Gouin Est

Montréal, QC H1P 2P6

Régulière	SQPH
3838,00	0,00

**Nom de la circonscription : Bourget**

Organisme 226 – B006011

**REGROUPEMENT DES USAGERS DU TRANSPORT  
ADAPTÉ DE LA CUM INC.**

3800, rue Radisson

Bureau 111

Montréal, QC H1M 1X6

Régulière	SQPH
8175,00	0,00

**Nom de la circonscription : Bourget**

Organisme 246 – B006031

**ÉPILEPSIE MONTRÉAL**

3800, rue Radisson

Montréal, QC H1M 1X6

Régulière	SQPH
6496,00	0,00

**Nom de la circonscription : Montréal**

Organisme 220 – B006002

**ASSOCIATION DE LOISIRS DES PERSONNES  
HANDICAPÉES PHYSIQUES DE P.A.T. ET EST DE  
MONTRÉAL**

8695, rue Hochelaga

Local 107

Montréal, QC H1L 6J5

Régulière	SQPH
4372,00	0,00

**Nom de la circonscription : Montréal**

Organisme 243 – B006028

**ASSOCIATION DE SPINA-BIFIDA ET D'HYDROCÉPHALIE  
DE LA RÉGION DE MONTRÉAL (1985) INC.**

8695, rue Hochelaga

Local 105

Montréal, QC H1L 6J5

Régulière	SQPH
3620,00	0,00

**Nom de la circonscription : Montréal**

Organisme 313 – B006109

**ASSOCIATION DES ÉTUDIANTS HANDICAPÉS DE  
L'UNIVERSITÉ DU QUÉBEC À MONTRÉAL INC.  
(ADÉHUQAM)**

1255 rue St-Denis

local A-2425

Montréal, QC H3C 3P8

Régulière	SQPH
2000,00	0,00

**Nom de la circonscription : Marquette**

Organisme 225 – B006010

**CORPORATION L'ESPOIR DU DÉFICIENT**

55, rue Dupras

Local I-S28

Lasalle, QC H8R 4A8

Régulière	SQPH
7470,00	0,00

**Nom de la circonscription : Notre-Dame-de-Grâce**

Organisme 237 – B006022

**COMMUNICAIDE POUR DES ADULTES AVEC PROBLÈMES  
AUDITIFS**

3500, boul. Décarie

Montréal, QC H4A 3J5

Régulière	SQPH
5944,00	0,00

**Nom de la circonscription : Westmount-Saint-Louis**

Organisme 261 – B006047

**EX ÆQUO INC.**

3680, Jeanne-Mance

Bureau 328

Montréal, QC H2X 2K5

Régulière	SQPH
10972,00	0,00

**Nom de la circonscription : Westmount-Saint-Louis**

Organisme 315 – B006111

**HANDIDACTIS INC.**

525, rue Dominion

3ième étage, bureau 340

Montréal, QC H3J 2B7

Régulière	SQPH
2000,00	0,00

**Nom de la circonscription : Sainte-Marie-Saint-Jacques**

Organisme 224 – B006008

**ASSOCIATION DU QUÉBEC POUR ENFANTS AVEC  
PROBLÈMES AUDITIFS MONTRÉAL RÉGIONAL**

3700, rue Berri

Bureau 443

Montréal, QC H2L 4G9

Régulière	SQPH
7599,00	0,00

**Nom de la circonscription : Sainte-Marie-Saint-Jacques**  
Organisme 230 – B006015  
**SOLIDARITÉ DE PARENTS DE PERSONNES  
HANDICAPÉES PHYSIQUE-MOTEUR INC.**  
4590, avenue d'Orléans  
Montréal, QC H1X2K4

**Régulière SQPH**  
7547,00 0,00

**Nom de la circonscription : Sainte-Marie-Saint-Jacques**  
Organisme 266 – B006052  
**FONDATION SOMMEIL: ASSOCIATION DE PERSONNES  
ATTEINTES DE DÉFICIENCES RELIÉES AU SOMMEIL**  
1600, rue de Lorimier  
Montréal, QC H2K 3W5

**Régulière SQPH**  
2000,00 0,00

**Nom de la circonscription : Sainte-Marie-Saint-Jacques**  
Organisme 314 – B006110  
**THÉÂTRE APHASIQUE**  
225, rue Sherbrooke est  
Montréal, QC H2X 1C9

**Régulière SQPH**  
2000,00 0,00

**Nom de la circonscription : Hochelaga-Maisonneuve**  
Organisme 296 – B006092  
**MOUVEMENT DES PERSONNES D'ABORD DE MONTRÉAL**  
2570, rue Nicolet, local 313  
Montréal, QC H1W 3L5

**Régulière SQPH**  
3622,00 0,00

**Nom de la circonscription : Rosemont**  
Organisme 247 – B006032  
**REGROUPEMENT DE PARENTS DE PERSONNE AYANT  
UNE DÉFICIENCE INTELLECTUELLE DE MONTRÉAL**  
4590, avenue d'Orléans  
2ième étage  
Montréal, QC H1X 2K4

**Régulière SQPH**  
7812,00 0,00

**Nom de la circonscription : Mercier**  
Organisme 227 – B006012  
**AUTISME ET TROUBLES ENVAHISSANTS DU  
DÉVELOPPEMENT MONTRÉAL**  
4450, rue St-Hubert  
Local 320  
Montréal, QC H2J 2W9

**Régulière SQPH**  
7993,00 0,00

**Nom de la circonscription : Mercier**  
Organisme 239 – B006024  
**REGROUPEMENT DES AVEUGLES ET AMBLYOPES DU  
MONTRÉAL MÉTROPOLITAIN**  
5215, rue Berri  
Bureau 200  
Montréal, QC H2J 2S4

**Régulière SQPH**  
9513,00 0,00

**Nom de la circonscription : Outremont**  
Organisme 319 – B006115  
**ASSOCIATION QUÉBÉCOISE DES PERSONNES  
APHASIQUES**  
4565, chemin de la Reine-Marie  
Montréal, QC H3W 1W5

**Régulière SQPH**  
10000,00 0,00

**Nom de la circonscription : Acadie**

Organisme 275 – B006066

**ASSOCIATION DES PARENTS ET AMIS DES JEUNES  
HANDICAPÉS FRÉQUENTANT DES ÉCOLES  
SPÉCIALISÉES DU MTL-MÉTRO.**

1400, boulevard Sauvé Ouest

Suite 260

Montréal, QC H4N 1C5

Régulière	SQPH
3490,00	0,00

**Nom de la circonscription : Crémazie**

Organisme 283 – B006076

**ASSOCIATION QUÉBÉCOISE DU SYNDROME DE LA  
TOURETTE**

222, Henri-Bourassa Est

Suite 38

Montréal, QC H3L 1B9

Régulière	SQPH
8051,00	0,00

**Nom de la circonscription : Laurier-Dorion**

Organisme 221 – B006003

**ASSOCIATION DES DEVENUS SOURDS ET  
MALENTENDANTS DU QUÉBEC**

7400, boul. Saint-Laurent

Bureau 36

Montréal, QC H2R 2Y1

Régulière	SQPH
8328,00	0,00

**Nom de la circonscription : Laurier-Dorion**

Organisme 242 – B006027

**LA JOIE DES ENFANTS (MONTREAL) INC.**

8520, rue St-Urbain

Montréal, QC H2P2P3

Régulière	SQPH
4395,00	0,00

**Nom de la circonscription : Laurier-Dorion**

Organisme 253 – B006039

**CENTRE DE LA COMMUNAUTÉ SOURDE DU MONTRÉAL  
MÉTROPOLITAIN**

65, rue de Castelnau Ouest

3e étage

Montréal, QC H2R 2W3

Régulière	SQPH
7283,00	0,00

**Nom de la circonscription : Laurier-Dorion**

Organisme 280 – B006072

**ASSOCIATION QUÉBÉCOISE DES TRAUMATISÉS  
CRANIENS**

911, Jean-Talon Est

Bureau 106

Montréal, QC H2R 1V5

Régulière	SQPH
2270,00	0,00

**Nom de la circonscription : Viau**

Organisme 262 – B006048

**ACTION DES FEMMES HANDICAPÉES DE MONTRÉAL**

7785, rue Louis-Hébert

Montréal, QC H2E 2Y1

Régulière	SQPH
3479,00	0,00

**Nom de la circonscription : Viger**

Organisme 316 – B006112

**ASSOCIATION DE LA FIBROMYALGIE RÉGION ILE-DE-  
MONTRÉAL**

5615, rue Le Maître

St-Léonard, QC H1S 1R1

Régulière	SQPH
3122,00	0,00

## ORGANISME DE BASE

RÉGION : 07

**Nom de la circonscription : Papineau**

Organisme 320 – B007001

**ASSOCIATION POUR LES PERSONNES HANDICAPÉES DE  
LA PETITE-NATION**

10, rue St-André

Suite D-105

Saint-André-Avellin, QC J0V 1W0

Régulière	SQPH
4186,00	0,00

**Nom de la circonscription : Papineau**

Organisme 341 – B007025

**REGROUPEMENT POST-POLIO DE L'OUTAOUAIS**

Case postale 1034, Succ. Angers

Masson-Angers, QC J8M 1W1

Régulière	SQPH
2000,00	0,00

**Nom de la circonscription : Hull**

Organisme 322 – B007003

**REGROUPEMENT DES AVEUGLES ET AMBLYOPES DU  
QUÉBEC SECTION OUTAOUAIS**

98, boul. St-Joseph

Hull, QC J8Y 3W5

Régulière	SQPH
5737,00	0,00

**Nom de la circonscription : Hull**

Organisme 327 – B007008

**ASSOCIATION POUR L'INTÉGRATION COMMUNAUTAIRE  
DE L'OUTAOUAIS**

10, rue Noël

Bureau 107

Hull, QC J8Z 3G5

Régulière	SQPH
10128,00	0,00

**Nom de la circonscription : Hull**

Organisme 328 – B007010

**ASSOCIATION DE L'OUÏE DE L'OUTAOUAIS**

115, boul. Sacré-Cœur

Local 206

Hull, QC J8X 1C5

Régulière	SQPH
5877,00	0,00

**Nom de la circonscription : Hull**

Organisme 330 – B007012

**ÉPILEPSIE OUTAOUAIS**

115, boul. Sacré-cœur

Local 109

Hull, QC J8X 1C5

Régulière	SQPH
6768,00	0,00

**ORGANISME DE BASE**

**RÉGION : 08**

**Nom de la circonscription : Rouyn-Noranda-  
Témiscamingue**

Organisme 344 – B008001

**ASSOCIATION DES PARENTS D'ENFANTS HANDICAPÉS  
DU TÉMISCAMINGUE INC.**

3, rue Industrielle

Case postale 1228

Ville-Marie, QC J0Z 3W0

Régulière	SQPH
7212,00	0,00

**Nom de la circonscription : Rouyn-Noranda-  
Témiscamingue**

Organisme 348 – B008005

**ASSOCIATION POUR L'INTÉGRATION SOCIALE DE  
ROUYN-NORANDA INC.**

330, rue Perreault Est

Rouyn-Noranda, QC J9X 3C6

Régulière	SQPH
7192,00	0,00

**Nom de la circonscription : Rouyn-Noranda-  
Témiscamingue**

Organisme 350 – B008007

**LES INTRÉPIDES DE ROUYN-NORANDA INC.**

380, avenue Richard

Bureau 100

Rouyn-Noranda, QC J9X 4L3

Régulière	SQPH
6642,00	0,00

**Nom de la circonscription : Rouyn-Noranda-  
Témiscamingue**

Organisme 352 – B008009

**L'ACTIA INC.**

12-B, rue St-Jean-Baptiste Nord

Case postale 1588

Ville-Marie, QC J0Z 3W0

Régulière	SQPH
6772,00	0,00

**Nom de la circonscription : Rouyn-Noranda-  
Témiscamingue**

Organisme 354 – B008012

**SOCIÉTÉ DE L'AUTISME DE LA RÉGION DE L'ABITIBI-  
TÉMISCAMINGUE**

100, chemin Docteur-Lemay

Case postale 1055

Rouyn-Noranda, QC J9X 5C8

Régulière	SQPH
6222,00	0,00

**Nom de la circonscription : Rouyn-Noranda-  
Témiscamingue**

Organisme 369 – B008028

**ASSOCIATION DES SOURDS ET DES MALENTENDANTS  
DE ROUYN-NORANDA**

330, rue Perreault Est

Rouyn-Noranda, QC J9X 3C6

Régulière	SQPH
3200,00	0,00

**Nom de la circonscription : Rouyn-Noranda-  
Témiscamingue**

Organisme 370 – B008029

**CLUB A.C.V. ROUYN-NORANDA INC.**

Case postale 2213

Rouyn-Noranda, QC J9X 5A6

Régulière	SQPH
3200,00	0,00

**Nom de la circonscription : Rouyn-Noranda-  
Témiscamingue**

Organisme 373 – B008098

**ASSOCIATION DE LA FIBROMYALGIE DE L'ABITIBI-  
TÉMISCAMINGUE**

380, ave Richard

Bureau 208

Rouyn-Noranda, QC J9X 4L3

Régulière	SQPH
3700,00	0,00

**Nom de la circonscription : Rouyn-Noranda-  
Témiscamingue**

Organisme 374 – B008099

**ASSOCIATION POUR PERSONNES HANDICAPÉES  
VISUELLES DE ROUYN-NORANDA INC.**

380, rue Richard, # 230

Rouyn-Noranda, QC J9X 4L3

Régulière	SQPH
3832,00	0,00

**Nom de la circonscription : Abitibi-Ouest**

Organisme 347 – B008004

**CLUB DE L'AMITIÉ DES HANDICAPÉS DU SECTEUR LA  
SARRE INC.**

479, 2e Rue Est

La Sarre, QC J9Z 2J2

Régulière	SQPH
8072,00	0,00

**Nom de la circonscription : Abitibi-Est**

Organisme 345 – B008002

**ASSOCIATION DU QUÉBEC POUR ENFANTS AVEC  
PROBLEMES AUDITIFS SECTEUR ABITIBI-  
TÉMISCAMINGUE**

Case postale 182

Val d'Or, QC J9P 4P3

Régulière	SQPH
2200,00	0,00

**Nom de la circonscription : Abitibi-Est**

Organisme 351 – B008008

**ACCUEIL ASSOCIATION DE PERSONNES HANDICAPÉES  
ET PARENTS DE PERSONNES HANDICAPÉES  
SENNETERRE**

121, 1ère rue Est

Case postale 1661

Senneterre, QC J0Y 2M0

Régulière	SQPH
4658,00	0,00

**Nom de la circonscription : Abitibi-Est**

Organisme 365 – B008024

**SOCIÉTÉ DE SCLÉROSE EN PLAQUES DE L'ABITIBI-  
TÉMISCAMINGUE**

1011, 6e Rue

Case postale 1721

Val d'Or, QC J9P 5Y9

Régulière	SQPH
8622,00	0,00

**Nom de la circonscription : Abitibi-Est**

Organisme 366 – B008025

**CENTRE D'INTÉGRATION PHYSIQUE DE L'ENVOL INC.**

510, 3e Avenue

Val d'Or, QC J9P 1S4

Régulière	SQPH
5572,00	0,00

**Nom de la circonscription : Abitibi-Est**

Organisme 371 – B008030

**ASSOCIATION VOIR SANS VOIR**

Case postale 1912

Val-D'Or, QC J9P 6C5

Régulière	SQPH
3200,00	0,00

## ORGANISME DE BASE

RÉGION : 09

Nom de la circonscription : Duplessis

Organisme 376 – B009002

**MODULE D'ÉPANOUISSEMENT À LA VIE DE SEPT-ÎLES**

350, rue Smith

Bureau 256

Sept-Îles, QC G4R 3X2

Régulière	SQPH
9024,00	0,00

Nom de la circonscription : Duplessis

Organisme 379 – B009006

**ASSOCIATION ÉPILEPSIE CÔTE-NORD INC.**

652, rue Deguen

Sept-Îles, QC G4R 2R5

Régulière	SQPH
2422,00	0,00

Nom de la circonscription : Duplessis

Organisme 380 – B009010

**MODULE D'ÉPANOUISSEMENT À LA VIE DE HAVRE ST-PIERRE**

1099, rue des Anciens

Hâvre St-Pierre, QC G0G 1P0

Régulière	SQPH
7592,00	0,00

Nom de la circonscription : duplessis

Organisme 389 – B009021

**MODULE D'ÉPANOUISSEMENT À LA VIE DE PORT-CARTIER**

Case postale 65

Port-Cartier, QC G5B 2G7

Régulière	SQPH
5169,00	0,00

Nom de la circonscription : Duplessis

Organisme 391 – B009023

**SOCIÉTÉ QUÉBÉCOISE DE L'AUTISME**

Case postale 2291

Baie-Comeau, QC G5C2S9

Régulière	SQPH
2470,00	0,00

Nom de la circonscription : Duplessis

Organisme 395 – B009027

**ASSOCIATION DE LA FIBROMYALGIE DE LA MRC DE SEPT-RIVIÈRES**

106, rue Napoléon

Bureau 307

Sept-Îles, QC G4R3L7

Régulière	SQPH
2000,00	0,00

Nom de la circonscription : Saguenay

Organisme 378 – B009005

**MODULE D'ÉPANOUISSEMENT À LA VIE SACRÉ-COEUR (SECTEUR BEST)**

66, rue Hovington Est

Sacré-Cœur, QC G0T 1Y0

Régulière	SQPH
5751,00	0,00

Nom de la circonscription : Saguenay

Organisme 386 – B009018

**ASSOCIATION DES HANDICAPÉS ADULTES DE LA CÔTE-NORD INC.**

Case postale 2425

Baie-Comeau Qc, QC G5C 2T2

Régulière	SQPH
9972,00	0,00



**Nom de la circonscription : Saguenay**

Organisme 392 – B009024

**ASSOCIATION DE FIBROMYALGIE DE MANICOUAGAN**

1250, rue Lestrat

Local R-167

Baie-Comeau, QC G5C1T8

Régulière	SQPH
1650,00	0,00

**Nom de la circonscription : Saguenay**

Organisme 393 – B009025

**ASSOCIATION QUÉBÉCOISE POUR LES ENFANTS**

**ATTEINTS D'AUDIMUTITÉ CHAPITRE CÔTE-NORD**

108, rue Lasalle

Baie-Comeau, QC G4Z1R6

Régulière	SQPH
1650,00	0,00

**Nom de la circonscription : Saguenay**

Organisme 394 – B009026

**ASSOCIATION DES SOURDS DE BAIE-COMEAU**

3009, rue Barry

Baie-Comeau, QC G5C 3K5

Régulière	SQPH
2000,00	0,00

**Nom de la circonscription : Saguenay**

Organisme 396 – B009099

**ASSOCIATION DES PERSONNES AVEC DIFFICULTÉS**

**VISUELLES DE MANICOUAGAN**

1250, rue Lestrat

Baie-Comeau, QC G5C 1T8

Régulière	SQPH
7266,00	0,00

## ORGANISME DE BASE

### RÉGION : 11

#### Nom de la circonscription : Bonaventure

Organisme 406 – B011009

#### ASSOCIATION DE PERSONNES HANDICAPÉES ACTION-CHALEURS

238, avenue Port-Royal

Case postale 667

Bonaventure, QC G0C 1E0

Régulière	SQPH
5000,00	0,00

#### Nom de la circonscription : Bonaventure

Organisme 410 – B011013

#### ÉPILEPSIE GASPÉSIE SUD

50, Route 132

Case postale 337

Paspébiac Ouest, QC G0C 2K0

Régulière	SQPH
9400,00	0,00

#### Nom de la circonscription : Bonaventure

Organisme 413 – B011016

#### FONDATION MAGUIRE INC.

Case postale 116

Nouvelle, QC G0C 2E0

Régulière	SQPH
6000,00	0,00

#### Nom de la circonscription : Bonaventure

Organisme 418 – B011021

#### ASSOCIATION DES TCC ET ACV DE LA GASPÉSIE ET DES ÎLES-DE-LA-MADELEINE

20, rue des Fauvettes

Case postale 308

Maria, QC G0C 1Y0

Régulière	SQPH
3725,00	0,00

#### Nom de la circonscription : Bonaventure

Organisme 421 – B011024

#### ASSOCIATION DES PERSONNES HANDICAPÉES

#### VISUELLES DE LA GASPÉSIE ET ÎLES-DE-LA-MADELEINE

213-A, boul. Perron Est

Case postale 289

Caplan, QC G0C 1H0

Régulière	SQPH
3100,00	0,00

#### Nom de la circonscription : Gaspé

Organisme 398 – B011001

#### ASSOCIATION DES PERSONNES HANDICAPÉES DU SECTEUR CLSC L'ESTRAN INC.

6, rue du Couvent

Case postale 308

Grande-Vallée, QC G0E 1K0

Régulière	SQPH
7722,00	0,00

#### Nom de la circonscription : Gaspé

Organisme 399 – B011002

#### ASSOCIATION DES PERSONNES HANDICAPÉES VAL-ROSIERS

47, rue des Loisirs

Boîte postale 8

Rivière-au-Renard, QC G4X5M9

Régulière	SQPH
5121,00	0,00

**Nom de la circonscription : Gaspé**

Organisme 401 – B011004

**ASSOCIATION POUR HANDICAPÉS DE MURDOCHVILLE INC.**

365, avenue Miller

Case postale 1192

Murdochville, QC G0E 1W0

Régulière	SQPH
6821,00	0,00

**Nom de la circonscription : Gaspé**

Organisme 403 – B011006

**ASSOCIATION DE DÉFENSE DES DROITS DES PERSONNES HANDICAPÉES DE GASPÉ INC.**

205, rue York Ouest

Case postale 6218

Gaspé, QC G4X 2R7

Régulière	SQPH
6821,00	0,00

**Nom de la circonscription : Gaspé**

Organisme 407 – B011010

**CENTRE POUR HANDICAPÉS « LA JOIE DE VIVRE » INC.**

168, rue St-François-de-Pabos

Case postale 295

Pabos, QC G0C2H0

Régulière	SQPH
12000,00	0,00

**Nom de la circonscription : Îles-de-la-Madeleine**

Organisme 423 – B011026

**ASSOCIATION DES ÉPILEPTIQUES DES ÎLES-DE-LA-MADELEINE**

C.P. 128, Fatima

Îles-de-la-Madeleine, QC G0B 1G0

Régulière	SQPH
2500,00	0,00

**ORGANISME DE BASE**

**RÉGION : 12**

**Nom de la circonscription : Frontenac**

Organisme 429 – B012006

**ASSOCIATION RENAISSANCE DE LA RÉGION DE L'AMIANTE**

37, rue Notre-Dame Sud  
Thetford Mines, QC G6G 1J1

Régulière	SQPH
9121,00	0,00

**Nom de la circonscription : Frontenac**

Organisme 437 – B012014

**ASSOCIATION DES PERSONNES HANDICAPÉES PHYSIQUES DE LA RÉGION DE L'AMIANTE INC.**

37, rue Notre-Dame Sud  
Thetford Mines, QC G6G 1J1

Régulière	SQPH
3635,00	0,00

**Nom de la circonscription : Beauce**

Organisme 424 – B012001

**ASSOCIATION DES PERSONNES HANDICAPÉES DE LA CHAUDIÈRE**

12220, 2e Avenue  
Saint-Georges, QC G5Y1X4

Régulière	SQPH
4500,00	0,00

**Nom de la circonscription : Beauce**

Organisme 427 – B012004

**REGROUPEMENT DES SOURDS DE CHAUDIÈRE-APPALACHES**

12480, 1ère Avenue  
St-Georges, QC G5Y 2E1

Régulière	SQPH
6957,00	0,00

**Nom de la circonscription : Beauce**

Organisme 444 – B012021

**ASSOCIATION POUR L'INTÉGRATION SOCIALE RÉGION BEAUCE-SARTIGAN**

2375, 6e Avenue Ouest  
St-Georges, QC G5Y 3X6

Régulière	SQPH
7732,00	0,00

**Nom de la circonscription : Beauce**

Organisme 456 – B012033

**ASSOCIATION DE LA FIBROMYALGIE RÉGION CHAUDIÈRE-APPALACHES**

700, 98e Rue Est  
Ville Saint-Georges, QC G5Y 8G1

Régulière	SQPH
2500,00	0,00

**Nom de la circonscription : Bellechasse**

Organisme 426 – B012003

**ASSOCIATION DES PERSONNES HANDICAPÉES DE BELLECHASSE**

75, Route St-Gérard  
Saint-Damien de Buckland, QC G0R 2Y0

Régulière	SQPH
4020,00	0,00

**Nom de la circonscription : Bellechasse**

Organisme 432 – B012009

**NOUVEL ESSOR**

201, rue Claude-Bilodeau  
Case postale 837  
Lac Etchemin, QC G0R 1S0

Régulière	SQPH
6873,00	0,00

**Nom de la circonscription : Beauce-Nord**

Organisme 455 – B012032

**ASSOCIATION D'ENTRAIDE COMMUNAUTAIRE LA FONTAINE**

81, rue Saint-Antoine

C.P. 1090

Ste-Marie-de-Beauce, QC G6E 3C2

Régulière	SQPH
0,00	0,00

**Nom de la circonscription : Beauce-Nord**

Organisme 455 – B012032

**ASSOCIATION D'ENTRAIDE COMMUNAUTAIRE LA FONTAINE**

81, rue Saint-Antoine

C.P. 1090

Ste-Marie-de-Beauce, QC G6E 3C2

Régulière	SQPH
2500,00	0,00

**Nom de la circonscription : Lotbinière**

Organisme 435 – B012012

**ASSOCIATION DES PERSONNES HANDICAPÉES DE LOTBINIÈRE**

157, rue Principale

Saint-Flavien, QC G0S 2M0

Régulière	SQPH
6858,00	0,00

**Nom de la circonscription : Chutes-de-la-Chaudière**

Organisme 443 – B012020

**REGROUPEMENT DES PERSONNES HANDICAPÉES CHUTES-CHAUDIÈRE INC.**

8069, boul. Centre-Hospitalier

Charny, QC G6X1L3

Régulière	SQPH
4999,00	0,00

**Nom de la circonscription : Chutes-de-la-Chaudière**

Organisme 457 – B012098

**GROUPE ACCOMPAGNATEUR RÉPIT DÉPANNAGE ENFANTS**

2210, Chemin du Fleuve

Bureau 121

St-Romuald, QC G6W1Y5

Régulière	SQPH
3000,00	0,00

**Nom de la circonscription : Lévis**

Organisme 433 – B012010

**PERSONNES HANDICAPÉES EN ACTION DE LA RIVE-SUD**

10, rue Giguère

Lévis, QC G6V 1N6

Régulière	SQPH
5190,00	0,00

**Nom de la circonscription : Montmagny-L'Islet**

Organisme 425 – B012002

**ASSOCIATION DE LOISIRS POUR PERSONNES HANDICAPÉES DE L'ISLET-SUD**

724, rue Principale

Sainte-Félicité, QC G0R 4P0

Régulière	SQPH
3147,00	0,00

**Nom de la circonscription : Montmagny-L'Islet**

Organisme 430 – B012007

**ASSOCIATION HORIZON SOLEIL**

25, rue de Gaspé Ouest

Saint-Jean-Port-Joli, QC G0R 3G0

Régulière	SQPH
3382,00	0,00

**Nom de la circonscription : Montmagny-L'Islet**  
Organisme 448 – B012025  
**L'ARC-EN-CIEL, REGROUPEMENT DE PARENTS DE**  
**PERSONNES HANDICAPÉES**  
28-A, rue Côté  
Montmagny, QC G5V 1Z9

Régulière	SQPH
4933,00	0,00

**Nom de la circonscription : Kamouraska-Témiscouata**  
Organisme 452 – B012029  
**L'ENTRAIDE PASCAL-TACHÉ INC.**  
974, route de la Seigneurie  
St-Roch-des-Aulnaies, QC G0R4E0

Régulière	SQPH
7732,00	0,00

## ORGANISME DE BASE

### RÉGION : 13

#### Nom de la circonscription : Laval-des-Rapides

Organisme 464 – B013005

#### ASSOCIATION LAVALLOISE DES USAGERS DU TRANSPORT ADAPTÉ

387, boul. des Prairies

Bureau 210

Laval, QC H7N 2W4

Régulière	SQPH
9772,00	0,00

#### Nom de la circonscription : Laval-des-Rapides

Organisme 469 – B013010

#### ASSOCIATION QUÉBÉCOISE POUR LES ENFANTS ATTEINTS D'AUDI-MUTITÉ CHAPITRE DE MONTRÉAL- LAVAL

387, boul. des Prairies

Bureau 211

Laval, QC H7N 2W4

Régulière	SQPH
8072,00	0,00

#### Nom de la circonscription : Laval-des-Rapides

Organisme 474 – B013017

#### ASSOCIATION DE PERSONNES APHASIQUES DE LAVAL

387, boul. des Prairies

Bureau 211

Laval, QC H7N 2W4

Régulière	SQPH
2460,00	0,00

#### Nom de la circonscription : Laval-des-Rapides

Organisme 476 – B013019

#### ASSOCIATION DE LA FIBROMYALGIE DE LAVAL

3274, boul. St-Martin Ouest

Bureau 106

Laval, QC H7T1A1

Régulière	SQPH
1972,00	0,00

#### Nom de la circonscription : Laval-des-Rapides

Organisme 478 – B013021

#### ASSOCIATION SCLÉROSE EN PLAQUES LAVAL

387, boul. des Prairies

Bureau 210

Laval, QC H7N 2W4

Régulière	SQPH
5972,00	0,00

#### Nom de la circonscription : Vimont

Organisme 472 – B013015

#### SOCIÉTÉ DE L'AUTISME ET DES TED (LAVAL)

34, boul. Bellerose Est

Laval, QC H7K1S4

Régulière	SQPH
9472,00	0,00

#### Nom de la circonscription : Vimont

Organisme 480 – B013023

#### MOUVEMENT PERSONNE D'ABORD DE LAVAL

1747, rue Lavoie

Laval, QC H7M2N1

Régulière	SQPH
4000,00	0,00

#### Nom de la circonscription : Vimont

Organisme 728 – B013728

#### ASSOCIATION DES PERSONNES VIVANT AVEC UNE SURDITÉ DE LAVAL

387, rue des Prairies

Local 211

Laval, QC H7N2W4

Régulière	SQPH
3639,00	0,00

**ORGANISME DE BASE**

**RÉGION : 14**

**Nom de la circonscription : Berthier**

Organisme 484 – B014001

**ASSOCIATION DES PERSONNES HANDICAPÉES, DU  
SECTEUR BERTHIER**

588, rue Montcalm

Bureau 213

Berthierville, QC J0K 1A0

Régulière	SQPH
5207,00	0,00

**Nom de la circonscription : Berthier**

Organisme 485 – B014002

**ASSOCIATION DES PERSONNES HANDICAPÉES DE  
BRANDON**

153, rue Michaud

Bureau 3

Saint-Gabriel-de-Brandon, QC J0K 2N0

Régulière	SQPH
4899,00	0,00

**Nom de la circonscription : L'Assomption**

Organisme 487 – B014004

**ASSOCIATION DES PERSONNES HANDICAPÉES  
PHYSIQUES RIVE-NORD INC.**

50, rue Thouin

Local 112

Repentigny, QC J6A 4J4

Régulière	SQPH
5725,00	0,00

**Nom de la circonscription : L'Assomption**

Organisme 488 – B014005

**LES AMIS DE LA DÉFICIENCE INTELLECTUELLE RIVE-  
NORD**

50, rue Thouin

Local 113

Repentigny, QC J6A 4J4

Régulière	SQPH
10000,00	0,00

**Nom de la circonscription : L'Assomption**

Organisme 503 – B014020

**ASSOCIATION DE PARENTS D'ENFANTS TRISOMIQUES-  
21 LANAUDIÈRE**

206, chemin des Anglais

Mascouche, QC J7L3N9

Régulière	SQPH
7090,00	0,00

**Nom de la circonscription : Masson**

Organisme 489 – B014006

**LA ROSE BLEUE : ASSOCIATION DES PERSONNES  
HANDICAPÉES DES MOULINS**

2904, rue Dupras

Mascouche, QC J7K 1T2

Régulière	SQPH
6535,00	0,00

**Nom de la circonscription : Masson**

Organisme 511 – B014028

**ASSOCIATION DES PERSONNES HANDICAPÉES  
VISUELLES DE LANAUDIÈRE**

1393, rue Pine

Mascouche, QC J7L 2M2

Régulière	SQPH
3500,00	0,00



**Nom de la circonscription : Joliette**

Organisme 498 – B014015

**ASSOCIATION SCLÉROSE EN PLAQUES DE LANAUDIÈRE**

200, rue de Salaberry

Bureau 307

Joliette, QC J6E 4G1

Régulière	SQPH
4693,00	0,00

**Nom de la circonscription : Joliette**

Organisme 500 – B014017

**ASSOCIATION DES SOURDS DE LANAUDIÈRE INC.**

200, rue de Salaberry

Local 123

Joliette, QC J6E 4G1

Régulière	SQPH
5119,00	0,00

**Nom de la circonscription : Joliette**

Organisme 506 – B014023

**ASSOCIATION QUÉBÉCOISE POUR LES ENFANTS  
ATTEINTS D'AUDI-MUTITÉ CHAPITRE LANAUDIÈRE**

200, rue de Salaberry

Joliette, QC J6E 4G1

Régulière	SQPH
4000,00	0,00

**Nom de la circonscription : Joliette**

Organisme 508 – B014025

**MOUVEMENT DES PERSONNES D'ABORD DE JOLIETTE**

446, rue Beaudry Nord

Joliette, QC J6E 6A8

Régulière	SQPH
4806,00	0,00

**Nom de la circonscription : Joliette**

Organisme 509 – B014026

**SOCIÉTÉ DE L'AUTISME RÉGION LANAUDIÈRE**

446, rue Beaudry Nord

Joliette, QC J6E 6A8

Régulière	SQPH
3000,00	0,00

**Nom de la circonscription : Joliette**

Organisme 512 – B014029

**REGROUPEMENT DES USAGERS DU TRANSPORT  
ADAPTÉ DE LANAUDIÈRE**

200, de Salaberry

Joliette, QC J6E 4G1

Régulière	SQPH
4200,00	0,00

**Nom de la circonscription : Terrebonne**

Organisme 502 – B014019

**ASSOCIATION DE LA SCLÉROSE EN PLAQUES DES  
MOULINS**

2952, boul. Ste-Marie

Mascouche, QC J7K1N7

Régulière	SQPH
5655,00	0,00

**Nom de la circonscription : Rousseau**

Organisme 486 – B014003

**ASSOCIATION DES PERSONNES HANDICAPÉES DU  
SECTEUR JOLI-MONT INC.**

4046, rue Queen

Case postale 1178

Rawdon, QC J0K 1S0

Régulière	SQPH
7403,00	0,00

**Nom de la circonscription : Rousseau**  
Organisme 499 – B014016  
**ASSOCIATION HANDAMI POUR PERSONNES  
HANDICAPÉES ET LEUR FAMILLE**  
194, 9e Avenue  
Case postale 398  
St-Lin des Laurentides, QC J0R 1C0

<b>Régulière</b>	<b>SQPH</b>
5222,00	0,00

## ORGANISME DE BASE

### RÉGION : 15

#### Nom de la circonscription : Groulx

Organisme 530 – B015019

**ASSOCIATION DES PERSONNES AVEC PROBLÈMES  
AUDITIFS DES LAURENTIDES**

28, rue Turgeon

Sainte-Thérèse, QC J7E 3H4

Régulière	SQPH
5184,00	0,00

#### Nom de la circonscription : Groulx

Organisme 543 – B015032

**MOUVEMENT PERSONNE D'ABORD DE SAINTE-THÉRÈSE**

140, chemin de la Grande Côte

Rosemère, QC J7A 1H3

Régulière	SQPH
2000,00	0,00

#### Nom de la circonscription : Deux-Montagnes

Organisme 518 – B015006

**ASSOCIATION POUR DÉFICIENTS MENTAUX LA  
LIBELLULE RÉGION BLAINVILLE- DEUX-MONTAGNES  
INC.**

865, 43e Rue

Pointe-Calumet, QC JON 1G2

Régulière	SQPH
5992,00	0,00

#### Nom de la circonscription : Deux-Montagnes

Organisme 541 – B015030

**REGROUPEMENT DES MOUVEMENTS PERSONNE  
D'ABORD DES LAURENTIDES**

254, rue Preising

Saint-Eustache, QC J7R 2X2

Régulière	SQPH
2000,00	0,00

#### Nom de la circonscription : Deux-Montagnes

Organisme 544 – B015033

**MOUVEMENT PERSONNE D'ABORD DE SAINT-EUSTACHE**

293, boul. Industriel

Saint-Eustache, QC J7H 6B7

Régulière	SQPH
2000,00	0,00

#### Nom de la circonscription : Argenteuil

Organisme 517 – B015005

**REGROUPEMENT DES HANDICAPÉS VISUELS DES  
LAURENTIDES**

544, 10e Avenue - Lac Capri

Saint-Colomban, QC J0R 1N0

Régulière	SQPH
4222,00	0,00

#### Nom de la circonscription : Argenteuil

Organisme 534 – B015023

**MOUVEMENT PERSONNE D'ABORD DE LACHUTE**

390, rue Béthany

Lachute, QC J8H 4G8

Régulière	SQPH
2000,00	0,00

<b>Nom de la circonscription : Prévost</b> Organisme 526 – B015015 <b>LA MAISON DES PARENTS D'ENFANTS HANDICAPÉS DE LAURENTIDES/LANAUDIÈRE</b> 909, rue Guy Bellefeuille, QC J0R1A0	<b>Régulière</b> 4079,00	<b>SQPH</b> 0,00
<b>Nom de la circonscription : Prévost</b> Organisme 532 – B015021 <b>MOUVEMENT PERSONNE D'ABORD DE ST-JÉRÔME ET SES ENVIRONS</b> 293, rue de Villemure Bureau 301 Saint-Jérôme, QC J7Z5J5	<b>Régulière</b> 2000,00	<b>SQPH</b> 0,00
<b>Nom de la circonscription : Prévost</b> Organisme 533 – B015022 <b>SOCIÉTÉ DE L'AUTISME LAURENTIDES</b> Case postale 455 St-Jérôme, QC J7Z 5V2	<b>Régulière</b> 6848,00	<b>SQPH</b> 0,00
<b>Nom de la circonscription : Prévost</b> Organisme 538 – B015027 <b>SOCIÉTÉ CANADIENNE DE LA SCLÉROSE EN PLAQUES SECTION LAURENTIDES</b> 90, rue Pilon St-Jérôme, QC J7Y 3M5	<b>Régulière</b> 2500,00	<b>SQPH</b> 0,00
<b>Nom de la circonscription : Bertrand</b> Organisme 522 – B015010 <b>SOCIÉTÉ ALZHEIMER DES LAURENTIDES</b> 37, rue Principale Est 2e étage, case postale 276 Sainte-Agathe-des-Monts, QC J8C 3A3	<b>Régulière</b> 9872,00	<b>SQPH</b> 0,00
<b>Nom de la circonscription : Bertrand</b> Organisme 525 – B015013 <b>ASSOCIATION DES PERSONNES HANDICAPÉES INTELLECTUELLES DES LAURENTIDES</b> 62, rue Préfontaine Est Sainte-Agathe-des-Monts, QC J8C 1S2	<b>Régulière</b> 3845,00	<b>SQPH</b> 0,00
<b>Nom de la circonscription : Bertrand</b> Organisme 535 – B015024 <b>MOUVEMENT PERSONNE D'ABORD DE STE-AGATHE DES MONTS</b> Case postale 283 Ste-Agathe des Monts, QC J8C 3A3	<b>Régulière</b> 4368,00	<b>SQPH</b> 0,00
<b>Nom de la circonscription : Bertrand</b> Organisme 537 – B015026 <b>ASSOCIATION QUÉBÉCOISE POUR LES ENFANTS ATTEINTS D'AUDIMUTITÉ CHAPITRE DES LAURENTIDES</b> 275, chemin Mont-Loup Garou Sainte-Adèle, QC J8B3C7	<b>Régulière</b> 9972,00	<b>SQPH</b> 0,00

**Nom de la circonscription : Labelle**

Organisme 513 – B015001

**ASSOCIATION DES HANDICAPÉS CLAIR SOLEIL**

1045, rue Lapointe

Case postale 1529

Saint-Jovite, QC J0T 2H0

Régulière	SQPH
8138,00	0,00

**Nom de la circonscription : Labelle**

Organisme 516 – B015004

**ASSOCIATION POUR LA DÉFENSE ET LES INTÉRÊTS DES  
HANDICAPÉS PHYSIQUES ET MENTAUX DE MONT-  
LAURIER**

294, rue du Pont

Mont-Laurier, QC J9L 2R2

Régulière	SQPH
5984,00	0,00

**Nom de la circonscription : Labelle**

Organisme 531 – B015020

**ASSOCIATION DES PARENTS D'ENFANTS HANDICAPÉS  
DES HAUTES-LAURENTIDES INC.**

764, rue Labelle Nord

L'Annonciation, QC J0T 1T0

Régulière	SQPH
3369,00	0,00

**Nom de la circonscription : Labelle**

Organisme 539 – B015028

**MOUVEMENT DES PERSONNES D'ABORD DE LA VALLÉE  
DE LA ROUGE**

764, rue Labelle Nord

Case postale 633

L'Annonciation, QC J0T 1T0

Régulière	SQPH
9915,00	0,00

## ORGANISME DE BASE

### RÉGION : 16

#### Nom de la circonscription : Brome-Missisquoi

Organisme 547 – B016003

#### ASSOCIATION DE PARENTS DE PERSONNES HANDICAPÉES DE BROME-MISSISQUOI

Case postale 286

Cowansville, QC J2K 3S7

Régulière	SQPH
4806,00	0,00

#### Nom de la circonscription : Brome-Missisquoi

Organisme 596 – B016064

#### ASSOCIATION DES PERSONNES HANDICAPÉES PHYSIQUES DE COWANSVILLE ET RÉGION

Case postale 307

Cowansville, QC J2K 3S7

Régulière	SQPH
8016,00	0,00

#### Nom de la circonscription : Beauharnois-Huntingdon

Organisme 632 – B016106

#### AU MOULIN DE LA SOURCE

226, Montcalm

Valleyfield, QC J6T 2E4

Régulière	SQPH
2000,00	0,00

#### Nom de la circonscription : Salaberry-Soulanges

Organisme 607 – B016077

#### ASSOCIATION DES DEVENUS SOURDS ET DES MALENTENDANTS DU QUÉBEC SECTEUR SUD-OUEST

28, rue St-Paul

Bureau 203, centre Garneau

Valleyfield, QC J6S 4A8

Régulière	SQPH
5820,00	0,00

#### Nom de la circonscription : Châteauguay

Organisme 569 – B016026

#### LA RESCOUSSE, REGROUPEMENT DES PARENTS DE PERSONNES HANDICAPÉES DU GRAND CHÂTEAUGUAY

Case postale 47031

Châteauguay, QC J6K 5B7

Régulière	SQPH
8535,00	0,00

#### Nom de la circonscription : Châteauguay

Organisme 634 – B016108

#### COMITÉ DES USAGERS DE TRANSPORTS ACCÈS

123, rue de Cadillac

Châteauguay, QC J6K4X2

Régulière	SQPH
3000,00	0,00

#### Nom de la circonscription : La Prairie

Organisme 549 – B016005

#### ASSOCIATION DES PERSONNES HANDICAPÉES DE LA RIVE-SUD OUEST

100, rue Sainte-Marie

La Prairie, QC J5R 1E8

Régulière	SQPH
8413,00	0,00

**Nom de la circonscription : La Pinière**

Organisme 545 – B016001

**ACTION INTÉGRATION BROSSARD**

6333, rue Aumont

Brossard, QC J4Z 1E9

Régulière	SQPH
9350,00	0,00

**Nom de la circonscription : Vachon**

Organisme 553 – B016009

**ASSOCIATION DES USAGERS DES TRANSPORTS****ADAPTÉS AUX PERSONNES HANDICAPÉES RIVE-SUD DE MONTRÉAL**

150, rue Grant

Bureau 110

Longueuil, QC J4H4H6

Régulière	SQPH
3000,00	0,00

**Nom de la circonscription : Borduas**

Organisme 550 – B016006

**ASSOCIATION DES PERSONNES HANDICAPÉES DE LA VALLÉE DU RICHELIEU**

347, rue Duvernay

Beloeil, QC J3G 5S8

Régulière	SQPH
5675,00	0,00

**Nom de la circonscription : Richelieu**

Organisme 557 – B016013

**ASSOCIATION DE LA DÉFICIENCE INTELLECTUELLE DE LA RÉGION DE SOREL**

189, rue Prince

Local 214

Sorel, QC J3P 4K6

Régulière	SQPH
4400,00	0,00

**Nom de la circonscription : Richelieu**

Organisme 563 – B016020

**ASSOCIATION DE LA SCLÉROSE EN PLAQUES SECTION SOREL-TRACY**

189, rue du Prince

Local 211

Sorel, QC J3P 4K6

Régulière	SQPH
3630,00	0,00

**Nom de la circonscription : Richelieu**

Organisme 593 – B016060

**ASSOCIATION DES PERSONNES HANDICAPÉES SOREL-TRACY INC.**

105, rue du Prince

Local 42

Sorel, QC J3P 4J9

Régulière	SQPH
6790,00	0,00

**Nom de la circonscription : Saint-Hyacinthe**

Organisme 548 – B016004

**ASSOCIATION DES PARENTS DES ENFANTS****HANDICAPÉS DE LA RÉGION DE ST-HYACINTHE INC.**

Case postale 365

Saint-Hyacinthe, QC J2S 7B8

Régulière	SQPH
4000,00	0,00

**Nom de la circonscription : Saint-Hyacinthe**

Organisme 631 – B016105

**FONDATION SCLÉROSE EN PLAQUES LE BON ST-PIERRE INC.**

2650, Morin

Local 130

St-Hyacinthe, QC J2S 8H1

Régulière	SQPH
2000,00	0,00

<b>Nom de la circonscription : Saint-Hyacinthe</b> Organisme 635 – B016109 <b>ASSOCIATION DES PERSONNES APHASIQUES DU RICHELIEU-YAMASKA</b> 1800, rue Dessaulles Local C-3115 Saint-Hyacinthe, QC J2S 2T2	<b>Régulière</b> 2000,00	<b>SQPH</b> 0,00
<b>Nom de la circonscription : Shefford</b> Organisme 585 – B016050 <b>ASSOCIATION DE GRANBY POUR LA DÉFICIENCE INTELLECTUELLE</b> 348, rue Déragon Granby, QC J2G 5J7	<b>Régulière</b> 2000,00	<b>SQPH</b> 0,00
<b>Nom de la circonscription : Shefford</b> Organisme 603 – B016072 <b>DYNAMIQUE DES HANDICAPÉS DE L'ESTRIE INC.</b> 33-1, rue Phoenix Granby, QC J2G 5H5	<b>Régulière</b> 2000,00	<b>SQPH</b> 0,00
<b>Nom de la circonscription : Shefford</b> Organisme 611 – B016082 <b>ÉPILEPSIE GRANBY ET RÉGION INC.</b> 17, rue Mountain Granby, QC J2G 9M5	<b>Régulière</b> 2000,00	<b>SQPH</b> 0,00
<b>Nom de la circonscription : Shefford</b> Organisme 616 – B016087 <b>ASSOCIATION DE LA SCLÉROSE EN PLAQUES DE LA HAUTE-YAMASKA</b> 843, rue Cowie Granby, QC J2J1A3	<b>Régulière</b> 2500,00	<b>SQPH</b> 0,00
<b>Nom de la circonscription : Saint-Jean-sur-Richelieu/Pointe-aux-Trembles</b> Organisme 558 – B016014 <b>ASSOCIATION DE PARENTS EN DÉFICIENCE INTELLECTUELLE ET PHYSIQUE</b> 250, rue Mercier Case postale 294 Saint-Jean-sur-Richelieu, QC J3B6Z4	<b>Régulière</b> 6790,00	<b>SQPH</b> 0,00
<b>Nom de la circonscription : Saint-Jean-sur-Richelieu/Pointe-aux-Trembles</b> Organisme 604 – B016073 <b>REGROUPEMENT MASKOUTAIN DES UTILISATEURS DU TRANSPORT ADAPTÉ</b> 16675, avenue Desrochers St-Hyacinthe, QC J2T 3K3	<b>Régulière</b> 8612,00	<b>SQPH</b> 0,00



**Nom de la circonscription : Saint-Jean-sur-Richelieu/Pointe-aux-Trembles**

Organisme 627 – B016101

**REGROUPEMENT DES USAGERS DE TRANSPORT  
ADAPTÉ HAUT-RICHELIEU**

125, rue Jacques-Cartier Nord

Bureau 10

Saint-Jean-sur-Richelieu, QC J3B 8C9

Régulière	SQPH
3600,00	0,00

**Nom de la circonscription : Marie-Victorin**

Organisme 546 – B016002

**ASSOCIATION SCLÉROSE EN PLAQUES RIVE-SUD INC.**

150, rue Grant

Longueuil, QC J4H 3H6

Régulière	SQPH
8800,00	0,00

**Nom de la circonscription : Marie-Victorin**

Organisme 589 – B016056

**ASSOCIATION DES DEVENUS SOURDS ET DES  
MALENTENDANTS DU QUÉBEC SECTEUR RIVE-SUD**

150, Grant

Local 205

Longueuil, QC J4H 3H6

Régulière	SQPH
5060,00	0,00

**Nom de la circonscription : Marie-Victorin**

Organisme 599 – B016068

**ASSOCIATION QUÉBÉCOISE POUR LES ENFANTS  
ATTEINTS D'AUDI-MUTITÉ CHAPITRE RIVE-SUD DE  
MONTREAL**

386, rue de Gentilly Ouest

Longueuil, QC J4H 2A2

Régulière	SQPH
5335,00	0,00

**Nom de la circonscription : Laporte**

Organisme 621 – B016092

**REGROUPEMENT D'ENTRAIDE DES PERSONNES EN  
PERTE D'AUTONOMIE**

1890, rue Marie

Saint-Hubert, QC J4T2A9

Régulière	SQPH
3600,00	0,00

## ORGANISME DE BASE

RÉGION : 17

**Nom de la circonscription : Drummond**

Organisme 125 – B017002

**ASSOCIATION POUR L'INTÉGRATION SOCIALE (RÉGION  
BOIS-FRANCS)**

59, rue Monfette

Local 231

Victoriaville, QC G6P 1J8

Régulière	SQPH
5307,00	0,00

**Nom de la circonscription : Drummond**

Organisme 126 – B017003

**HANDICAP ACTION AUTONOMIE BOIS-FRANCS**

59, rue Monfette

Local 224

Victoriaville, QC G6P 1J8

Régulière	SQPH
8772,00	0,00

**Nom de la circonscription : Drummond**

Organisme 127 – B017004

**ASSOCIATION DES SOURDS DE VICTORIAVILLE INC.**

Case postale 844

Victoriaville, QC G6P 7W7

Régulière	SQPH
2000,00	0,00

**Nom de la circonscription : Drummond**

Organisme 131 – B017008

**ASSOCIATION DES PERSONNES HANDICAPÉES DU LAC  
ST-PIERRE**

Case postale 126

Saint-François-du-Lac, QC J0G 1M0

Régulière	SQPH
5087,00	0,00

**Nom de la circonscription : Drummond**

Organisme 132 – B017009

**CLUB JOIE DE VIVRE DE LA M.R.C. DE L'ÉRABLE INC.**

1504, rue Saint-Calixte

Local 202

Plessisville, QC G6L 1P6

Régulière	SQPH
6725,00	0,00

**Nom de la circonscription : Drummond**

Organisme 135 – B017012

**ASSOCIATION DES PERSONNES HANDICAPÉES DE LA  
MRC DE BÉCANCOUR**

2205, Marie Victorin

Deschaillons, QC G0S 1G0

Régulière	SQPH
4658,00	0,00

**Nom de la circonscription : Drummond**

Organisme 149 – B017030

**ASSOCIATION DES PERSONNES HANDICAPÉES DE  
DRUMMONDVILLE**

405, rue des Écoles

Local A-11

Drummondville, QC J2B 1J3

Régulière	SQPH
5307,00	0,00

**Nom de la circonscription : Drummond**

Organisme 151 – B017032

**ASSOCIATION DES PERSONNES DÉFICIENTES  
INTELLECTUELLES SECTEUR PROVENCHER**

690, rue Mgr-Panet

Bureau 105

Nicolet, QC J3T 1W1

Régulière	SQPH
8222,00	0,00

<b>Nom de la circonscription : Drummond</b> Organisme 155 – B017036 <b>ASSOCIATION DES PARENTS D'ENFANTS HANDICAPÉS  DU CENTRE DU QUÉBEC</b> 405, rue des Écoles Drummondville, QC J2B 1J3	<b>Régulière</b> 5922,00	<b>SQPH</b> 0,00
<b>Nom de la circonscription : Drummond</b> Organisme 160 – B017041 <b>MOUVEMENT DES PERSONNES D'ABORD DE  DRUMMONDVILLE</b> 405, rue des Écoles Local A-08 Drummondville, QC J2B 1J3	<b>Régulière</b> 8222,00	<b>SQPH</b> 0,00
<b>Nom de la circonscription : Drummond</b> Organisme 161 – B017043 <b>ASSOCIATION DES PERSONNES EN PERTE AUDITIVE  DES BOIS-FRANCS</b> 59, rue Monfette Local 229 Victoriaville, QC G6P 1J8	<b>Régulière</b> 8222,00	<b>SQPH</b> 0,00
<b>Nom de la circonscription : Drummond</b> Organisme 175 – B017059 <b>ASSOCIATION MALENTENDANTS MALENTENDANTES  CENTRE DU QUÉBEC INC.</b> 450, rue Hériot Drummondville, QC J2B 1B5	<b>Régulière</b> 3000,00	<b>SQPH</b> 0,00
<b>Nom de la circonscription : Drummond</b> Organisme 177 – B017061 <b>AUTISME - CENTRE DU QUÉBEC</b> 80, rue Saint-Paul Case postale 6 Victoriaville, QC G6P 9C8	<b>Régulière</b> 2600,00	<b>SQPH</b> 0,00

## REGROUPEMENT D'ORGANISMES DE PROMOTION

### RÉGION : 01

**Nom de la circonscription : Rimouski**

Organisme 692 – R001001

**REGROUPEMENT DES ORGANISMES DE PERSONNES  
HANDICAPÉES DU BAS-DU-FLEUVE (ROPHBF)**

125, boul. René-Lepage Est

Bureau 311

Rimouski, QC G5L 1N9

Régulière	SQPH
45000,00	3000,00

**Nom de la circonscription : Rivière-du-Loup**

Organisme 693 – R001002

**FÉDÉRATION POUR PERSONNES HANDICAPÉES DU  
KRTB INC.**

26, rue Joly

Rivière-du-Loup, QC G5R 3H2

Régulière	SQPH
45000,00	3000,00

### RÉGION 02

**Nom de la circonscription : Chicoutimi**

Organisme 694 – R002001

**GROUPEMENT DES ORGANISMES DES PERSONNES  
HANDICAPÉES DU SAGUENAY**

371, rue Racine Est

Chicoutimi, QC G7H 1S8

Régulière	SQPH
45000,00	3000,00

### RÉGION 03

**Nom de la circonscription : Taschereau**

Organisme 696 – R003001

**REGROUPEMENT DES ORGANISMES DE PROMOTION  
POUR PERSONNES HANDICAPÉES, RÉGION 03**

190, rue Dorchester

Bureau 20

Québec, QC G1K5Y9

Régulière	SQPH
45000,00	4000,00

### RÉGION 04

**Nom de la circonscription : Trois-Rivières**

Organisme 698 – R004002

**REGROUPEMENT D'ORGANISMES DE PROMOTION POUR  
PERSONNES HANDICAPÉES - RÉGION MAURICIE**

800, Place Boland

Trois-Rivières, QC G8Z4H2

Régulière	SQPH
45000,00	3000,00

### Région 05

**Nom de la circonscription : Sherbrooke**

Organisme 699 – R005001

**ACTION HANDICAP ESTRIE**

161, rue Peel

Sherbrooke, QC J1H 4K2

Régulière	SQPH
45000,00	3000,00

### RÉGION 06

**Nom de la circonscription : Rosemont**

Organisme 701 – R006001

**REGROUPEMENT DES ORGANISMES DE PROMOTION DU  
MONTRÉAL MÉTROPOLITAIN**

4590, rue d'Orléans

Montréal, QC H1X 2K4

Régulière	SQPH
45000,00	5000,00

**Nom de la circonscription : Rosemont**

Organisme 702 – R006002

**COMITÉ RÉGIONAL DES ASSOCIATIONS POUR LA  
DÉFICIENCE INTELLECTUELLE**

4590, avenue d'Orléans

Bureau 103

Montréal, QC H1X2K4

Régulière	SQPH
45000,00	0,00

**RÉGION 07**

**Nom de la circonscription : Hull**

Organisme 704 – R007001

**REGROUPEMENT DES ASSOCIATIONS DE PERSONNES  
HANDICAPÉES DE L'OUTAOUAIS**

115, boul. Sacré-Cœur

Bureau 105

Hull, QC J8X 1C5

Régulière	SQPH
45000,00	3000,00

**RÉGION 08**

**Nom de la circonscription : Rouyn-Noranda-  
Témiscamingue**

Organisme 705 – R008001

**REGROUPEMENT D'ASSOCIATIONS DE PERSONNES  
HANDICAPÉES DE L'ABITIBI- TÉMISCAMINGUE INC.**

330, rue Perreault Est

Rouyn-Noranda, QC J9X 3C6

Régulière	SQPH
45000,00	3000,00

**RÉGION 09**

**Nom de la circonscription : Saguenay**

Organisme 706 – R009002

**TABLE DE CONCERTATION DES ASSOCIATIONS DE  
PERSONNES HANDICAPÉES DE LA CÔTE-NORD**

Case postale 2577

Baie-Comeau, QC G5C 2T3

Régulière	SQPH
45000,00	3000,00

**RÉGION 11**

**Nom de la circonscription : Gaspé**

Organisme 707 – R011001

**REGROUPEMENT DES ASSOCIATIONS DE PERSONNES  
HANDICAPÉES DE LA GASPÉSIE ET DES ILES INC.**

205, boul. York Ouest

Local 319, case postale 1051

Gaspé Harbour, QC G4X 2T1

Régulière	SQPH
45000,00	3000,00

**RÉGION 12**

**Nom de la circonscription : Lévis**

Organisme 708 – R012001

**RÉGROUPEMENT DES ASSOCIATIONS DE PERSONNES  
HANDICAPÉES RÉGION CHAUDIÈRE-APPALACHES**

13, rue Saint-Louis

Local 102

Lévis, QC G6V 4E2

Régulière	SQPH
50000,00	3000,00

**RÉGION 13**

**Nom de la circonscription : Laval-des-Rapides**

Organisme 709 – R013001

**RÉGROUPEMENT DES ORGANISMES DE PROMOTION DE  
PERSONNES HANDICAPÉES DE LAVAL**

387, boul. des Prairies

Local 017

Laval, QC H7N 2W4

Régulière	SQPH
45000,00	3000,00

**RÉGION 14**

**Nom de la circonscription : Joliette**

Organisme 710 – R014001

**TABLE DE CONCERTATION RÉGIONALE DES  
ASSOCIATIONS DE PERSONNES HANDICAPÉES DE  
LANAUDIÈRE**

200, rue de Salaberry

Bureau 311

Joliette, QC J6E 4G1

Régulière	SQPH
45000,00	3000,00

**RÉGION 15**

**Nom de la circonscription : Prévost**

Organisme 711 – R015001

**RÉGROUPEMENT POUR LA CONCERTATION DES  
PERSONNES HANDICAPÉES DES LAURENTIDES INC.**

Case postale 97

Saint-Jérôme, QC J7Z 5T7

Régulière	SQPH
45000,00	3000,00

**RÉGION 16**

**Nom de la circonscription : Marie-Victorin**

Organisme 712 – R016001

**GROUPEMENT DES ASSOCIATIONS DE PERSONNES  
HANDICAPÉES DE LA RIVE- SUD DE MONTRÉAL INC.**

2, rue Crevier

Casier postal 254

Delson, QC J0L1G0

Régulière	SQPH
45000,00	0,00

**Nom de la circonscription : Saint-Hyacinthe**

Organisme 713 – R016002

**GROUPEMENT DES ASSOCIATIONS DE PERSONNES  
HANDICAPÉES DU RICHELIEU- YAMASKA INC.**

16675, rue Desrochers

Saint-Hyacinthe, QC J2T 3K3

Régulière	SQPH
45000,00	4000,00

**RÉGION : 17**

**Nom de la circonscription : Drummond**  
Organisme 697 – R017001  
**REGROUPEMENT D'ORGANISMES DE PERSONNES**  
**HANDICAPÉES DU CENTRE-DU-QUÉBEC (RÉGION 17)**  
160, rue du Frère-Dominique  
Nicolet, QC J3T1K6

Régulière	SQPH
45000,00	3000,00

## ORGANISME NATIONAL

### Nom de la circonscription : Drummond

Organisme 679 – N000054

#### **FÉDÉRATION DES MOUVEMENTS PERSONNE D'ABORD DU QUÉBEC**

405, rue des Écoles

Local A-13

Drummondville, QC J2B 1J3

Régulière	SQPH
32500,00	0,00

### Nom de la circonscription : Drummond

Organisme 680 – N000055

#### **LES FRÈRES ET SOEURS D'ÉMILE NELLIGAN INC.**

490, rue Brock

Drummondville, QC J2B1E4

Régulière	SQPH
18000,00	0,00

### Nom de la circonscription : Drummond

Organisme 681 – N000056

#### **EMMANUEL, L'AMOUR QUI SAUVE**

Case postale 352

Drummondville, QC J2B 6W3

Régulière	SQPH
15000,00	0,00

### Nom de la circonscription : Bourget

Organisme 651 – N000015

#### **FÉDÉRATION QUÉBÉCOISE DES LARYNGECTOMISÉS**

5565, rue Sherbrooke Est

Montréal, QC H1N 1A2

Régulière	SQPH
45000,00	0,00

### Nom de la circonscription : Marie-Victorin

Organisme 688 – N000063

#### **REGROUPEMENT DES ASSOCIATIONS DE PERSONNES APHASIQUES DU QUÉBEC**

150, rue Grant

Bureau 305

Longueuil, QC J4H3H6

Régulière	SQPH
41800,00	0,00

### Nom de la circonscription : Westmount-Saint-Louis

Organisme 646 – N000009

#### **ASSOCIATION QUÉBÉCOISE DE L'ÉPILEPSIE**

1015, Côte du Beaver Hall

Bureau 111

Montréal, QC H2Z 1S1

Régulière	SQPH
45400,00	0,00

### Nom de la circonscription : Westmount-Saint-Louis

Organisme 650 – N000014

#### **CONSEIL POUR LA PROTECTION DES MALADES (CPM)**

420, rue de la Gauchetière Ouest

Bureau 320

Montréal, QC H2Z 1E1

Régulière	SQPH
35000,00	0,00

### Nom de la circonscription : Westmount-Saint-Louis

Organisme 671 – N000045

#### **SOCIÉTÉ CANADIENNE DE LA SCLÉROSE EN PLAQUES (DIVISION DU QUÉBEC)**

666, Sherbrooke Ouest

Bureau 1500

Montréal, QC H3A 1E7

Régulière	SQPH
10500,00	0,00



**Nom de la circonscription : Westmount-Saint-Louis**  
Organisme 684 – N000059  
**COMITÉ PROVINCIAL DES ADULTES FIBRO-KYSTIQUES**  
629, rue du Prince-Arthur Ouest  
Montréal, QC H2X 1T9

**Régulière** **SQPH**  
10000,00 0,00

**Nom de la circonscription : Westmount-Saint-Louis**  
Organisme 686 – N000061  
**VISIONS SUR L'ART (QUÉBEC) INC.**  
3680, rue Jeanne-Mance  
Bureau 313  
Montréal, QC H2X 2K5

**Régulière** **SQPH**  
20000,00 0,00

**Nom de la circonscription : Sainte-Marie-Saint-Jacques**  
Organisme 639 – N000002  
**REGROUPEMENT DES AVEUGLES ET AMBLYOPES DU QUÉBEC**  
3740, rue Berri  
Suite 240  
Montréal, QC H2L 4G9

**Régulière** **SQPH**  
80200,00 0,00

**Nom de la circonscription : Sainte-Marie-Saint-Jacques**  
Organisme 640 – N000003  
**ASSOCIATION DU QUÉBEC POUR ENFANTS AVEC PROBLÈMES AUDITIFS**  
3700, rue Berri  
Bureau 443  
Montréal, QC H2L 4G9

**Régulière** **SQPH**  
87400,00 0,00

**Nom de la circonscription : Sainte-Marie-Saint-Jacques**  
Organisme 648 – N000012  
**ASSOCIATION QUÉBÉCOISE DES PARENTS D'ENFANTS HANDICAPÉS VISUELS**  
3700, rue Berri  
Bureau 448  
Montréal, QC H2L 4G9

**Régulière** **SQPH**  
87400,00 0,00

**Nom de la circonscription : Sainte-Marie-Saint-Jacques**  
Organisme 661 – N000030  
**ASSOCIATION QUÉBÉCOISE POUR LES TROUBLES D'APPRENTISSAGE**  
284, rue Notre-Dame Ouest  
Bureau 300  
Montréal, QC H2Y 1T7

**Régulière** **SQPH**  
25000,00 0,00

**Nom de la circonscription : Hochelaga-Maisonneuve**  
Organisme 673 – N000047  
**KÉROUL**  
4545, avenue Pierre-de-Coubertin  
Case postale 1000, succursale M  
Montréal, QC H1V 3R2

**Régulière** **SQPH**  
50000,00 0,00

**Nom de la circonscription : Rosemont**  
Organisme 641 – N000004  
**ASSOCIATION DU QUÉBEC POUR L'INTÉGRATION SOCIALE**  
3958, rue Dandurand  
Montréal, QC H1X 1P7

**Régulière** **SQPH**  
56500,00 0,00

**Nom de la circonscription : Rosemont**

Organisme 674 – N000048

**SOCIÉTÉ LOGIQUE INC.**

3250, boul. Saint-Joseph Est

Montréal, QC H1Y 3G2

**Régulière SQPH**

50600,00 0,00

**Nom de la circonscription : Gouin**

Organisme 668 – N000040

**ASSOCIATION MULTIETHNIQUE POUR L'INTÉGRATION  
DES PERSONNES HANDICAPÉES DU QUÉBEC**

6462, boul. Saint-Laurent

Montréal, QC H2S 3C4

**Régulière SQPH**

53900,00 0,00

**Nom de la circonscription : Mercier**

Organisme 643 – N000006

**CONFÉDÉRATION DES ORGANISMES DE PERSONNES  
HANDICAPÉES DU QUÉBEC**

1055, boul. René-Lévesque Est

Bureau 510

Montréal, QC H2L 4S5

**Régulière SQPH**

80000,00 0,00

**Nom de la circonscription : Mercier**

Organisme 653 – N000017

**ASSOCIATION DES GROUPES D'INTERVENTION EN  
DÉFENSE DE DROITS EN SANTÉ MENTALE DU QUÉBEC**

4837, rue Boyer

Suite 210

Montréal, QC H2J 3E6

**Régulière SQPH**

54000,00 0,00

**Nom de la circonscription : Outremont**

Organisme 716 – N000026

**ASSOCIATION QUÉBÉCOISE POUR LES ENFANTS  
ATTEINTS D'AUDI-MUTITÉ INC.**

216, rue Querbes

Local 235

Outremont, QC H2V3W2

**Régulière SQPH**

59800,00 0,00

**Nom de la circonscription : Mont-Royal**

Organisme 652 – N000016

**ASSOCIATION DES PARAPLÉGIQUES DU QUÉBEC**

2555, rue Holt

Montréal, QC H1Y1N4

**Régulière SQPH**

25000,00 0,00

**Nom de la circonscription : Mont-Royal**

Organisme 654 – N000018

**ASSOCIATION DE SPINA-BIFIDA ET D'HYDROCÉPHALIE  
DU QUÉBEC**

5757, avenue Decelles

Bureau 425

Montréal, QC H3S 2C3

**Régulière SQPH**

50300,00 0,00

**Nom de la circonscription : Mont-Royal**

Organisme 682 – N000057

**ASSOCIATION QUÉBÉCOISE DES ÉTUDIANTS  
HANDICAPÉS AU POST-SECONDAIRE**

5255, avenue Decelles

Bureau 4041

Montréal, QC H3T 1V6

**Régulière SQPH**

16000,00 0,00

**Nom de la circonscription : Laurier-Dorion**

Organisme 644 – N000007

**CENTRE QUÉBÉCOIS DE LA DÉFICIENCE AUDITIVE**

65, rue de Castelnau Ouest

Suite 101

Montréal, QC H2R 2W3

Régulière	SQPH
76996,00	0,00

**Nom de la circonscription : Laurier-Dorion**

Organisme 649 – N000013

**SOCIÉTÉ QUÉBÉCOISE DE L'AUTISME**

65, de Castelnau Ouest

Local 104

Montréal, QC H2R 2W3

Régulière	SQPH
68000,00	0,00

**Nom de la circonscription : Laurier-Dorion**

Organisme 663 – N000032

**REGROUPEMENT QUÉBÉCOIS POUR PERSONNES AVEC ACOUPHÈNES**

7400, boul. Saint-Laurent

Local 401

Montréal, QC H2R 2Y1

Régulière	SQPH
15000,00	0,00

**Nom de la circonscription : Laurier-Dorion**

Organisme 664 – N000035

**ALLIANCE DES REGROUPEMENTS DES USAGERS DU TRANSPORT ADAPTÉ DU QUÉBEC INC.**

7000, avenue du Parc

Local 309

Montréal, QC H3N 1X1

Régulière	SQPH
62475,00	0,00

**Nom de la circonscription : Laurier-Dorion**

Organisme 683 – N000058

**REGROUPEMENT QUÉBÉCOIS POUR LE SOUS-TITRAGE INC.**

65, rue de Castelnau Ouest

Bureau 403

Montréal, QC H2R 2W3

Régulière	SQPH
15000,00	0,00

**Nom de la circonscription : Bourassa**

Organisme 638 – N000001

**ASSOCIATION GÉNÉRALE DES INSUFFISANTS RÉNAUX**

10671, boul. Saint-Michel

Montréal, QC H1H 5H5

Régulière	SQPH
39400,00	0,00

**Nom de la circonscription : Portneuf**

Organisme 656 – N000021

**ASSOCIATION QUÉBÉCOISE DES PERSONNES DE PETITE TAILLE INC.**

2177, rue Masson

Suite 205

Montréal, QC H2H 1B1

Régulière	SQPH
35000,00	0,00

**Nom de la circonscription : Taschereau**

Organisme 675 – N000049

**ALLIANCE QUÉBÉCOISE DES REGROUPEMENTS RÉGIONAUX POUR L'INTÉGRATION DES PERSONNES HANDICAPÉES**

171, rue St-Paul

Bureau 103

Québec, QC G1K3W2

Régulière	SQPH
80000,00	0,00

S:\Conseiller aux programmes - Expérimentation-SOP\SOP 2001-2002\document\Fusion liste organismes par circonscription.doc

111. **Ventilation des organismes communautaires bénévoles qui agissent auprès des personnes handicapées et qui ont obtenu des subventions du Secrétariat à l'action communautaire autonome, pour l'année 2000-2001, par régions.**

**Question 111 - Ventilation des organismes communautaires bénévoles qui agissent auprès des personnes handicapées et qui ont obtenu des subventions du Secrétariat à l'action communautaire autonome, pour l'année 2000-2001, par régions**

<b>N° région</b>	<b>Nom de la région</b>	<b>Nb</b>	<b>Montant</b>
01	Bas-Saint-Laurent	1	10 000 \$
02	Saguenay-Lac-Saint-Jean	3	39 000 \$
03	Capitale-Nationale	6	90 000 \$
04	Mauricie	3	33 000 \$
05	Estrie	4	36 000 \$
06	Montréal	9	127 000 \$
07	Outaouais	2	38 000 \$
08	Abitibi-Témiscamingue	3	30 000 \$
09	Côte-Nord	3	24 000 \$
11	Gaspésie-Îles-de-la-Madeleine	8	94 000 \$
12	Chaudière-Appalaches	1	10 000 \$
13	Laval	5	74 000 \$
14	Lanaudière	10	110 000 \$
15	Laurentides	10	120 000 \$
16	Montréal	15	171 000 \$
17	Centre-du-Québec	1	10 000 \$
	<b>Nationaux</b>	<b>7</b>	<b>136 000 \$</b>
	<b>Régionaux</b>	<b>3</b>	<b>52 000 \$</b>
	<b>Total</b>	<b>94</b>	<b>1 204 000 \$</b>

**Question 111 - Ventilation des organismes communautaires bénévoles qui agissent auprès des personnes handicapées et qui ont obtenu des subventions du Secrétariat à l'action communautaire autonome, pour l'année 2000-2001, par régions**

N° région	Nom de la région	Nom des organismes	Montant	Total région
01	Bas-Saint-Laurent	Association pocatoise des personnes handicapées inc. (B001023)*	10 000 \$	10 000 \$
02	Saguenay-Lac-Saint-Jean	Association des personnes handicapées visuelles - Région 02 inc. (B002010)* Association pour la promotion des droits des personnes handicapées de Jonquière (B002015)* Association régionale pour les personnes épileptiques - Région 02 (B002022)*	16 000 \$ 13 000 \$ 10 000 \$	39 000 \$
03	Capitale-Nationale	Association du Québec pour enfants avec problèmes auditifs (Québec-Métro inc.) (B003021)* Carrefour adaptation Québec (B003045)* Comité d'action aux femmes sourdes de Québec (B003043)* Comité régional des usagers des transports en commun (03-12) Mouvement personne d'abord du Québec métropolitain (B003009)* Regroupement pour l'intégration sociale de Charlevoix (B003027)*	10 000 \$ 12 000 \$ 10 000 \$ 20 000 \$ 20 000 \$ 18 000 \$	90 000 \$
04	Mauricie	Association du Québec pour enfants avec problèmes auditifs Mauricie-Centre-du-Québec inc. (B004025)* Groupe d'entraide Facile d'accès Parrainage civique du Trois-Rivières métropolitain	9 000 \$ 12 000 \$ 12 000 \$	33 000 \$
05	Estrie	Association du Québec pour enfants avec problèmes auditifs (AQEPA) Estrie (05) inc. (B005017)* Association épilepsie Estrie inc. (B005024)* Association Han-Droits (B005023)* Regroupement des usagers du transport adapté de Sherbrooke métropolitain (B005011)*	7 000 \$ 6 000 \$ 8 000 \$ 15 000 \$	36 000 \$
06	Montréal	Association des devenus sourds et malentendants du Québec (B006003)* C.A.R.E. Centre d'activités récréatives et éducatives Centre Alpha-Sourds Association du syndrome de Turner du Québec (B006085)* Regroupement des usagers du transport adapté de la CUM inc. (B006011)* Fédération québécoise des sociétés Alzheimer Fondation pour l'art thérapeutique et l'art brut au Québec Promotion intervention en milieu ouvert inc. Société canadienne de la sclérose en plaques (division du Québec) Section Montréal	24 000 \$ 10 000 \$ 24 000 \$ 10 000 \$ 10 000 \$ 10 000 \$ 12 000 \$ 15 000 \$ 12 000 \$	127 000 \$
07	Outaouais	Association pour les personnes handicapées de la Petite-Nation (B007001)* Association pour enfants ayant des troubles d'apprentissage (chapitre de l'Outaouais)	14 000 \$ 24 000 \$	38 000 \$
08	Abitibi-Témiscamingue	L'Actia inc. (B008009)* Société Alzheimer de la Vallée de l'Or inc. Société Alzheimer de Rouyn-Noranda	8 000 \$ 12 000 \$ 10 000 \$	30 000 \$

**Question 111 - Ventilation des organismes communautaires bénévoles qui agissent auprès des personnes handicapées et qui ont obtenu des subventions du Secrétariat à l'action communautaire autonome, pour l'année 2000-2001, par régions**

N° région	Nom de la région	Nom des organismes	Montant	Total région
09	Côte-Nord	Association des personnes avec difficultés visuelles de Manicouagan (B009099)*	8 000 \$	24 000 \$
		Le pivot des Îles inc.	10 000 \$	
		Module d'épanouissement à la vie de Sept-Îles (B009002)*	6 000 \$	
11	Gaspésie-Îles-de-la-Madeleine	Association de personnes handicapées Action-Chaleurs (B011009)*	10 000 \$	94 000 \$
		Association des personnes handicapées Val-Rosiers (B011002)*	11 000 \$	
		Centre pour handicapés « La joie de vivre » inc. (B011010)*	15 000 \$	
		Droits et recours en santé mentale, Gaspésie-Les-Îles	12 000 \$	
		Épilepsie Gaspésie Sud (B011013)*	16 000 \$	
		Association pour handicapés de Murdochville inc. (B011004)*	10 000 \$	
		Association des personnes handicapées du secteur CLSC l'Estran inc. (B011001)*	8 000 \$	
		Parrainage civique de Gaspé	12 000 \$	
12	Chaudière-Appalaches	La société Alzheimer Chaudière-Appalaches	10 000 \$	10 000 \$
13	Laval	Association Lavalloise des usagers du transport adapté (ALTA) (B013005)*	20 000 \$	74 000 \$
		Association de personnes aphasiques de Laval (B013017)*	14 000 \$	
		Association du diabète, Laval, Laurentides, M.R.C. des Moulins inc.	12 000 \$	
		Association sclérose en plaques Laval (B013021)*	12 000 \$	
		Mouvement personne d'abord de Laval (B013023)*	16 000 \$	
14	Lanaudière	Association des personnes handicapées de Brandon (B014002)*	7 000 \$	110 000 \$
		Association des personnes handicapées physiques Rive-Nord inc. (B014004)*	12 000 \$	
		Association des personnes handicapées visuelles de Lanaudière (B014028)*	12 000 \$	
		Association des personnes handicapées, secteur de Berthier (B014001)*	18 000 \$	
		Association québécoise pour les enfants atteints d'audi-mutité - Chapitre Lanaudière (B014023)*	11 000 \$	
		Mouvement des personnes d'abord de Joliette (B014025)*	15 000 \$	
		Service d'accompagnement Montcalm Matawinie	10 000 \$	
		La joujouthèque Farfouille	12 000 \$	
		Popote roulante La Plaine	3 000 \$	
		Société de l'autisme - Région Lanaudière (B014026)*	10 000 \$	

**Question 111 - Ventilation des organismes communautaires bénévoles qui agissent auprès des personnes handicapées et qui ont obtenu des subventions du Secrétariat à l'action communautaire autonome, pour l'année 2000-2001, par régions**

N° région	Nom de la région	Nom des organismes	Montant	Total région
15	Laurentides	Association de la fibromyalgie des Laurentides Association des parents d'enfants handicapés des Hautes-Laurentides inc. (B015020)* La Maison des parents d'enfants handicapés de Laurentides/Lanaudière (B015015)* Mouvement des personnes d'abord de la Vallée de la rouge (B015028)*  Mouvement personne d'abord de Lachute (B015023)*  Mouvement personne d'abord de Saint-Eustache (B015033)*  Mouvement personne d'abord de Sainte-Thérèse (B015032)* Mouvement personne d'abord de Ste-Agathe des Monts (B015024)* Regroupement des handicapés visuels des Laurentides (B015005)*  Société de l'autisme Laurentides (B015022)*	12 000 \$ 20 000 \$ 10 000 \$ 8 000 \$  10 000 \$  10 000 \$  12 000 \$ 12 000 \$ 16 000 \$  10 000 \$	120 000 \$
16	Montréal	Association canadienne de la santé mentale Sorel, Saint-Joseph-Tracy  Épilepsie Granby et région inc. (B016082)* Association des devenus sourds et des malentendants du Québec secteur Rive-Sud (B016056)* Association des devenus sourds et des malentendants du Québec secteur Sud-Ouest (B016077)* Association des personnes aphasiques du Richelieu-Yamaska (B016109)* Association des personnes handicapées physiques de Cowansville et région (B016064)* Association des usagers des transports adaptés aux personnes handicapées Rive-Sud de Montréal (B016009)*  Association de Granby pour la déficience intellectuelle (B016050)*  Dynamique des handicapés de l'Estrie inc. (B016072)* Regroupement d'entraide des personnes en perte d'autonomie (B016092)* Regroupement des usagers de transport adapté Haut-Richelieu (B016101)* Regroupement Maskoutain des utilisateurs du transport adapté (B016073)*  Trait-d'union Montréalien  Parrainage civique Saint-Hubert  L'équipe d'accompagnement « Au diapason »	8 000 \$  10 000 \$ 11 000 \$ 12 000 \$ 8 000 \$ 10 000 \$ 16 000 \$  8 000 \$  20 000 \$ 10 000 \$ 15 000 \$ 10 000 \$  12 000 \$  6 000 \$  15 000 \$	171 000 \$
17	Centre-du-Québec	Parrainage civique des Bois-Francs inc.	10 000 \$	10 000 \$



**Question 111 - Ventilation des organismes communautaires bénévoles qui agissent auprès des personnes handicapées et qui ont obtenu des subventions du Secrétariat à l'action communautaire autonome, pour l'année 2000-2001, par régions**

N° région	Nom de la région	Nom des organismes	Montant	Total région
	Nationaux	Alliance québécoise des regroupements régionaux pour l'intégration des personnes handicapées AQRIPH (N000049)*	20 000 \$	
		Association québécoise des étudiants handicapés au post-secondaire (N000057)*	20 000 \$	
		Audiothèque pour personnes handicapées de l'imprimé du Québec inc.	16 000 \$	
		Centre québécois de la déficience auditive (N000007)*	10 000 \$	
		Comité provincial des adultes fibro-kystiques (N000059)*	20 000 \$	
		Fédération des mouvements personne d'abord du Québec (N000054)*	20 000 \$	
		Regroupement des bureaux de parrainage civique du Québec	30 000 \$	
				136 000 \$
	Régionaux	Groupement des associations de personnes handicapées de la Rive-Sud de Montréal inc. (R016001)*	12 000 \$	
		Groupement des organismes des personnes handicapées du Saguenay (R002001)*	20 000 \$	
Regroupement pour la concertation des personnes handicapées des Laurentides inc. (R015001)*		20 000 \$		
GRAND TOTAL				1 204 000 \$

**\* Organismes subventionnés aussi par l'OPHQ.**

**N. B. 66 organismes sur 94 sont aussi subventionnés par l'OPHQ.**

---

ÉTUDE DES CRÉDITS 2001-2002

MINISTÈRE DE LA SANTÉ ET DES SERVICES SOCIAUX

*- Réponses aux questions particulières -*

---

QUESTION NO 112

OFFICE DES PERSONNES HANDICAPÉES DU QUÉBEC

Ventilation des places dans les maisons de répit et dans les foyers d'accueil privés, au 31 mars 2001, par régions et par établissements. Ajouter la comparaison à la situation qui prévalait au 31 mars 2000.

## QUESTION NO 112

### SERVICES DE SOUTIEN AUX FAMILLES ET MAINTIEN À DOMICILE POUR PERSONNES HANDICAPÉES

RÉGIONS	ANNÉE 2000-2001			
	SOUTIEN AUX FAMILLES		MAINTIEN À DOMICILE	
	Nombre d'usagers desservis	Nombre de familles en attente	Nombre d'usagers desservis	Nombre de personnes en attente
01	397	100	613	149
02	490	51	477	133
03	669	72	594	15
04	692	0	419 *	38 *
05	ND	ND	ND	ND
06	2901	253	894	127
07	787 *	14 *	1059 *	30 *
08	ND	N/D	ND	N/D
09	385	0	300	0
10	24	0	41	0
11	240	65	393	45
12	601	28	294	41
13	557	69	164	23
14	59	22	ND	ND
15	693	59	486	68
16	2311	319	1693	225

\* Données sommaires.

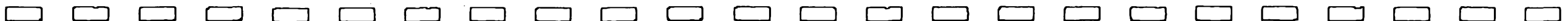

113. Budgets consentis par le gouvernement pour les services dispensés aux personnes handicapées pour 2001-2002, comparaison avec l'exercice financier 1999-2000 et 2000-2001, par ministères.

Question 113 : Quels sont les budgets consentis par le gouvernement pour les services dispensés aux personnes handicapées pour 2001-2002, comparaison avec l'exercice financier 1999-2000 et 2000-2001, par ministères?

	MINISTÈRES ET ORGANISMES	PROGRAMMES	BUDGET 99-00	BUDGET 00-01	BUDGET 01-02
1	Commission de la santé et de la sécurité du travail (CSST)		332 888 003,00	304 813 747,00	-
2	Ministère de l'Éducation du Québec (MEQ)		240 492 688,00	16 975 699,00	-
3	Ministère de la Culture et des Communications (MCC)		514 500,00	914 500,00	-
4	Ministère de la Solidarité sociale (MSS)		967 680 529,00	995 551 822,00	1 026 357 000
5	Ministère de la Santé et des Services sociaux (MSSS) <sup>4</sup>				
		Déficience intellectuelle	509 800 179,00	- <sup>4</sup>	- <sup>4</sup>
		Déficience physique	425 495 333,00	- <sup>4</sup>	- <sup>4</sup>
		Total MSSS	935 295 512,00	0,00	0,00
6	Ministère des Transports du Québec (MTQ) <sup>3</sup>		42 300 000,00	45 300 000,00	45 300 000,00
7	Office des personnes handicapées du Québec (OPHQ)	Programme de subventions pour les organismes de promotion	3 735 500,00	3 704 600,00	5 210 400,00
		Programme de subventions aux centres de travail adapté (CTA)	34 688 509,00	34 974 696,00	31 718 400,00
		Programme contrats d'intégration au travail (CIT)	17 661 611,00	17 613 197,00	n.a.
		Semaine québécoise des personnes handicapées	55 000,00	55 000,00	55 000,00
		Expérimentation / démonstration	203 432,00	520 981,00	500 000,00
		Budget de fonctionnement	9 125 500,00	9 517 600,00	9 784 843,00
		TOTAL OPHQ	65 469 552,00	66 386 074,00	47 268 643,00
8	Secrétariat du Conseil du trésor		1 184 800,00	1 196 400,00	1 224 900,00
9	Ministère de la Famille et de l'Enfance (MFE)		4 400 000,00	6 751 300,00	-
10	Régie de l'assurance-maladie du Québec (RAMQ) <sup>2</sup>		68 310 713,00	75 599 306,00	-
11	Régie des rentes du Québec (RRQ)		541 700 200,00	571 912 000,00	609 284 300,00
12	Société d'habitation du Québec (SHQ) <sup>1</sup>		20 328 000,00	11 700 000,00	1 000 000,00
13	Société de l'assurance automobile du Québec (SAAQ) <sup>2</sup>		172 755 340,00	155 729 164,00	203 566 320,00
14	Emploi-Québec (Comité d'adaptation de la main-d'œuvre CAMO)		1 047 974,00	-	-
15	Ministère du tourisme, du loisir et du sport	Secrétariat au loisir et au sport	2 665 351,00	3 193 439,00	-
		Tourisme Québec	102 725,00	123 000,00	100 000,00
		TOTAL MTLs	2 768 076,00	3 316 438,00	100 000,00

<sup>1</sup> Les budgets pour l'année 2000-2001 n'étant pas encore complètement vérifiés, ce montant n'est que partiel.

<sup>2</sup> Données s'appliquant à l'année civile. Ces données transposées sur l'année financière entraîneraient de légères différences.

<sup>3</sup> Les budgets pour l'année 2001-2002 n'étant pas encore complètement déterminés, ce montant n'est que partiel.

<sup>4</sup> La compilation des données ne se fait pas au stade de la budgétisation mais plutôt lors de la comptabilisation des dépenses. Ces dépenses connaîtront un accroissement découlant des coûts de système et du développement alloué à ces programmes. Les dépenses réelles seront connues lors de la production des états financiers par les établissements.

Note générale: Ces données n'incluent pas les budgets de fonctionnement que les ministères et organismes consacrent à la gestion des programmes destinés aux personnes handicapées, sauf pour l'OPHQ.

EM/jb

---

ÉTUDE DES CRÉDITS 2001-2002

MINISTÈRE DE LA SANTÉ ET DES SERVICES SOCIAUX

*- Réponses aux questions particulières -*

---

QUESTION NO 114

OFFICE DES PERSONNES HANDICAPÉES DU QUÉBEC

Listes d'attente des centres d'hébergement, des centres de réadaptation et des centres de jour, au 31 mars 2001, par régions. Ajouter la comparaison à la situation qui prévalait au 31 mars 1999 et au 31 mars 2000.

## QUESTION NO 114

### LISTE D'ATTENTE – CENTRE DE RÉADAPTATION POUR PERSONNES HANDICAPÉES PHYSIQUES

RÉGIONS	LISTE D'ATTENTE SELON LES RESSOURCES - 31 MARS 2000	
	Attente pour admission *	Attente pour inscription **
01	N/D	N/D
02	0	286
03	43	1389
04	0	233
05	0	485
06 ***	2	1843
07	0	446
08	0	178
09	0	96
11	0	214
14 ****	0	627
16 *****	0	515

- \* Nombre d'usagers en attente pour admission (*hébergement*) en Centre de réadaptation en déficience physique (AS-484, p.11, L01+L02, col.7)
- \*\* Nombre d'usagers en attente pour inscription (*services externes*) en Centre de réadaptation en déficience physique (AS-484, p.11, L12, col.7)
- \*\*\* Établissements inclus: Association montréalaise pour les aveugles, Centre Mackay, CR Constance Lethbridge, CR Lucie Bruneau, Institut Raymond Dewar, Centre Marie-Enfant de l'Hôpital Sainte-Justine.
- \*\*\*\* Les clientèles provenant de la région 15 sont desservies et comptabilisées dans la région 14.
- \*\*\*\*\* Établissements inclus: Centre Rouville, Centre montréalais de réadaptation, Institut Nazareth Louis Braille.

*Note: 2000-2001 : données non disponibles.*

*Pour les régions 10-12-13-17-18, il n'y a pas ce type d'établissement.*

## QUESTION NO 114

### LISTE D'ATTENTE – CENTRE DE RÉADAPTATION POUR PERSONNES HANDICAPÉES INTELLECTUELLES

RÉGIONS	LISTE D'ATTENTE 31 MARS 2000
01	0
02	47
03	84
04	24
05	258
06	1 190
07	120
08	43
09	9
10 *	N/A
11	10
12	174
13	76
14	35
15	229
16	307

\* Cette région ne possède pas de CRPDI

Source, rapport statistique AS-485

Les données au 31 mars 2001 ne sont pas disponibles.



---

ÉTUDE DES CRÉDITS 2001-2002

MINISTÈRE DE LA SANTÉ ET DES SERVICES SOCIAUX

*- Réponses aux questions particulières. -*

---

QUESTION NO 115

OFFICE DES PERSONNES HANDICAPÉES DU QUÉBEC

Ventilation des places dans les centres d'hébergement publics, dans les centres de réadaptation et dans les centres de jour, au 31 mars 2001, par régions. Ajouter la comparaison avec la situation qui prévalait au 31 mars 1999 et 2000.

# QUESTION NO 115

## PLACES EN CENTRES D'HÉBERGEMENT, EN CENTRE DE RÉADAPTATION ET EN CENTRE DE JOUR POUR LES PERSONNES HANDICAPÉES PHYSIQUES

RÉGIONS	PLACES AU 31 MARS 2000		
	Usagers admis en C.R.D.P. *	Usagers inscrits en C.R.D.P. **	Places autorisées au permis ***
01	N/D	1225	42
02	0	1121	N/D
03	966	20095	141
04	170	2822	42
05	88	2421	12
06 ****	234	12187	60
07	129	1721	25
08	18	3470	10
09	0	917	0
11	0	260	0
14*****	0	2733	0
16 *****	0	8467	30

- \* Nombre d'usagers admis (c'est-à-dire *hébergés*) en Centre de réadaptation en déficience physique (AS-484, p.05, L05+L10, col.7)
- \*\* Nombre d'usagers inscrits (c'est-à-dire *en externe*) en Centre de réadaptation en déficience physique (AS-484, p.05, L15, col.7)
- \*\*\* Places autorisées au permis pour des usagers admis (c'est-à-dire *hébergés*) en Centre de réadaptation en déficience physique (AS-484, p.01, L14, col.2-3)
- \*\*\*\* Établissements inclus: Association montréalaise pour les aveugles, Centre Mackay, CR Constance Lethbridge, CR Lucie Bruneau, Institut Raymond Dewar.
- \*\*\*\*\* Les clientèles de la région 15 sont desservies et comptabilisées dans la région 14.
- \*\*\*\*\* Établissements inclus: Centre Rouville, Centre montréalais de réadaptation, Institut Nazareth Louis Braille.

*Note: 2000-2001: données non disponibles.  
Pour les régions 10-12-13-17-18; il n'y a pas ce type d'établissements.*

116. **Ventilation des places disponibles et le nombre de centres de travail adapté d'embauche soumis (CTA) au 31 mars 2001, par régions. Ajouter la comparaison avec la situation qui prévalait au 31 mars 1999 et 2000.**

# 116. VENTILATION DES PLACES DISPONIBLES ET LE NOMBRE DE CTA, D'EMBAUCHES SOUMIS (CTA), AU 31 MARS 2001.

Ajouter la comparaison avec la situation qui prévalait au 31 mars 1999 et 2000.

POSTES RÉGULIERS ET PROJET 1050 POSTES <sup>(1)</sup>																		
Régions	Subventions versées 1998-1999						Subventions versées 1999-2000						Subventions prévues 2000-2001 (3)					
	Nombre de CTA	Nombre de postes	Nombre de pers.	Salaires	Immobili-sations	TOTAL	Nombre de CTA	Nombre de postes	Nombre de pers.	Salaires	Immobili-sations (2)	TOTAL	Nombre de CTA	Nombre de postes	Nombre de pers.	Salaires	Immobili-sations	TOTAL
01 Bas-Saint-Laurent	6	188,8	202	2 680 819 \$	111 995 \$	2 792 814 \$	6	210,5	201	2 786 741 \$	145 769 \$	2 932 510 \$	4	174,5	150	2 619 754 \$	123 161 \$	2 742 915 \$
02 Saguenay-Lac-Saint-Jean	1	54,0	60	803 239 \$	- \$	803 239 \$	1	63,5	64	971 236 \$	- \$	971 236 \$	1	71,5	77	1 070 016 \$	- \$	1 070 016 \$
03 Capitale-Nationale	5	248,5	262	3 540 556 \$	82 376 \$	3 622 931 \$	5	278,0	275	3 913 108 \$	240 512 \$	4 153 620 \$	5	289,5	280	4 007 757 \$	75 000 \$	4 082 757 \$
04 Mauricie	2	134,5	158	1 776 490 \$	- \$	1 776 490 \$	2	146,0	158	2 147 802 \$	- \$	2 147 802 \$	2	144,0	166	2 095 222 \$	- \$	2 095 222 \$
05 Estrie	1	53,0	54	753 705 \$	43 967 \$	797 672 \$	1	56,5	59	825 135 \$	179 165 \$	1 004 300 \$	2	88,5	86	1 186 913 \$	120 385 \$	1 307 298 \$
06 Montréal	8	472,1	456	6 188 600 \$	204 873 \$	6 393 473 \$	8	497,3	489	6 487 996 \$	430 526 \$	6 918 522 \$	8	528,0	481	6 528 305 \$	449 056 \$	6 977 361 \$
07 Outaouais	2	120,5	147	1 631 706 \$	66 680 \$	1 698 386 \$	2	137,5	145	1 887 663 \$	60 000 \$	1 947 663 \$	2	148,0	149	1 891 026 \$	60 000 \$	1 951 026 \$
08 Abitibi-Témiscamingue	2	78,0	81	1 064 837 \$	- \$	1 064 837 \$	3	110,2	122	1 723 289 \$	- \$	1 723 289 \$	3	108,5	109	1 571 492 \$	- \$	1 571 492 \$
09 Côte-Nord	-	0,0	0	- \$	- \$	- \$	-	0,0	0	- \$	100 000 \$	100 000 \$	1	13,8	22	139 387 \$	- \$	139 387 \$
10 Nord-du-Québec	-	0,0	0	- \$	- \$	- \$	-	0,0	0	- \$	- \$	- \$	-	0,0	0	- \$	- \$	- \$
11 Gaspésie-Iles-de-la-Madeleine	1	17,0	10	313 882 \$	- \$	313 882 \$	1	18,0	11	265 817 \$	- \$	265 817 \$	1	18,0	11	277 726 \$	- \$	277 726 \$
12 Chaudière-Appalaches	7	348,1	366	5 001 529 \$	649 735 \$	5 651 264 \$	7	394,5	431	5 775 072 \$	584 519 \$	6 359 591 \$	7	427,0	450	6 369 687 \$	567 901 \$	6 937 588 \$
13 Laval	1	92,5	81	1 274 568 \$	685 \$	1 275 253 \$	1	94,5	77	1 414 894 \$	- \$	1 414 894 \$	1	102,0	59	1 036 644 \$	- \$	1 036 644 \$
14 Lanaudière	1	35,5	34	451 913 \$	56 835 \$	508 748 \$	1	34,0	35	461 774 \$	56 835 \$	518 609 \$	1	37,5	35	487 471 \$	56 835 \$	544 306 \$
15 Laurentides	-	0,0	0	- \$	- \$	- \$	-	0,0	0	- \$	- \$	- \$	-	0,0	0	- \$	- \$	- \$
16 Montérégie	3	207,8	183	2 542 274 \$	66 429 \$	2 608 703 \$	3	236,0	233	3 023 846 \$	208 661 \$	3 232 507 \$	3	243,0	215	3 032 427 \$	197 692 \$	3 230 119 \$
17 Centre-du-Québec	1	59,5	60	766 338 \$	51 077 \$	817 415 \$	1	67,0	66	897 958 \$	100 191 \$	998 149 \$	1	71,0	77	960 839 \$	- \$	960 839 \$
TOTAL	41	2 109,8	2 154	28 790 455 \$	1 334 652 \$	30 125 107 \$	42	2 343,5	2 365	32 582 331 \$	2 106 178 \$	34 688 509 \$	42	2 464,8	2 367	33 324 666 \$	1 650 030 \$	34 974 696 \$

<sup>(1)</sup> Le Projet 1050 postes (emplois) a débuté en 1997-1998.

<sup>(2)</sup> Cette colonne inclut une subvention de démarrage de 100 000 \$ pour la région de l'Estrie et de 100 000 \$ pour la région de la Côte-Nord.

<sup>(3)</sup> Selon les données disponibles au 30 mars 2001.

117. Pour le programme des centres de travail adapté (CTA), surplus et déficits enregistrés pour l'année 2000-2001 et surplus et déficits accumulés au 31 mars 1999, 31 mars 2000 et 31 mars 2001.

**117. POUR LE PROGRAMME CTA,  
SURPLUS ET DÉFICITS ENREGISTRÉS POUR L'ANNÉE 2000-2001 ET SURPLUS  
ET DÉFICITS ACCUMULÉS AU 31 MARS 1999, 31 MARS 2000 ET 31 MARS 2001**

<b>SURPLUS ENREGISTRÉS POUR LES ANNÉES 1998-1999, 1999-2000 ET 2000-2001</b>						
<b>Régions</b>	<b>1998-1999</b>		<b>1999-2000</b>		<b>2000-2001</b>	
	<b>Nombre de CTA</b>	<b>Surplus enregistrés au 31 mars 1999</b>	<b>Nombre de CTA</b>	<b>Surplus enregistrés au 31 mars 2000</b>	<b>Nombre de CTA</b>	<b>Surplus enregistrés au 31 mars 2001</b>
01 Bas-Saint-Laurent	6	20 745 \$	6	130 895 \$	4	
02 Saguenay-Lac-Saint-Jean	1	59 015 \$	1	114 079 \$	1	
03 Capitale-Nationale	5	245 581 \$	5	149 579 \$	5	
04 Mauricie	2	(580 967 \$)	2	211 408 \$	2	
05 Estrie	1	116 365 \$	1	143 063 \$	2	
06 Montréal	8	378 353 \$	8	843 071 \$	8	
07 Outaouais	2	198 452 \$	2	176 046 \$	2	
08 Abitibi-Témiscamingue	2	45 377 \$	3	175 021 \$	3	
09 Côte-Nord	0		0		1	
10 Nord-du-Québec	0		0		0	
11 Gaspésie-Iles-de-la-Madeleine	1	23 647 \$	1	53 608 \$	1	
12 Chaudière-Appalaches	7	(204 141 \$)	7	1 072 976 \$	7	
13 Laval	1	(152 607 \$)	1	(991 005 \$)	1	
14 Lanaudière	1	(12 967 \$)	1	39 910 \$	1	
15 Laurentides	0		0		0	
16 Montérégie	3	245 672 \$	3	355 862 \$	3	
17 Centre du Québec	1	88 313 \$	1	324 802 \$	1	
<b>TOTAL</b>	<b>41</b>	<b>470 838 \$</b>	<b>42</b>	<b>2 799 315 \$</b>	<b>42</b>	<b>N/D</b>

---

ÉTUDE DES CRÉDITS 2001-2002

MINISTÈRE DE LA SANTÉ ET DES SERVICES SOCIAUX

*- Réponses aux questions particulières -*

---

QUESTION NO 118

OFFICE DES PERSONNES HANDICAPÉES DU QUÉBEC

Liste d'attente pour les programmes d'aide matérielle, par catégories de programme, au 31 mars 2000 et 2001. Budget consenti au 31 mars 2001 et comparaison avec l'exercice financier 1999-2000.

**QUESTION 118 : ÉVOLUTION DES BUDGETS D'AIDES MATÉRIELLES POUR LES PROGRAMMES TRANSFÉRÉS DE L'OPHQ VERS LE RÉSEAU DE LA SANTÉ ET DES SERVICES SOCIAUX ET LA RAMQ POUR LES ANNÉES 1999-2000 / 2000-2001**

**CONTEXTE**

Depuis le 1<sup>er</sup> octobre 1998, le réseau de la santé et des services sociaux assume la responsabilité de paiement des aides techniques, fournitures et équipements attribués pour usage personnel à des personnes handicapées. Ces programmes couvrent des clientèles très variées telles que les personnes ayant besoin d'alimentation entérale, d'oxygène, de fournitures d'incontinence et d'élimination, d'aides à la vie quotidienne et domestique, de chaussures orthétiques, etc.

Pour rendre accessibles ces programmes aux personnes handicapées, le MSSS a structuré ces programmes de la façon suivante :

- Au programme des aides à la locomotion de la RAMQ, ont été ajoutées certaines clientèles ayant besoin de fauteuils roulants et d'aides à la marche.
- Sur une base régionale, ont été implantés les programmes concernant les aides et fournitures relatives à l'oxygénothérapie à domicile, les chaussures orthétiques, les fonctions d'élimination et les aides à la vie quotidienne et domestique.
- Au niveau national (établissements spécialisés), on retrouve les programmes qui concernent les équipements et fournitures comme les triporteurs et quadriporteurs, la ventilothérapie à domicile, l'hémodialyse à domicile, les aides à la communication, téléphonie, contrôle de l'environnement et l'alimentation entérale.

**ÉVOLUTION BUDGÉTAIRE**

Depuis la mise en place de ces programmes, le MSSS a injecté de nouvelles ressources financières pour les exercices suivants :

<b><u>Programmes</u></b>	<b><i>1999-2000</i></b>	<b><i>2000-2001</i></b>
Programme RAMQ	1 474 500 \$	1 474 500\$
Programme des régions régionales	9 982 000 \$	9 982 000\$
Programme des fiduciaires nationaux	2 970 000 \$	4 670 000\$
<b>Total</b>	<b>14 426 500 \$</b>	<b>16 126 500\$</b>



119. Liste des programmes transférés de l'OPHQ à d'autres ministères, incluant la description du programme, le budget alloué au 31 mars 2000 et au 31 mars 2001, ainsi que le ministère où chaque programme a été transféré.

**119. Liste des programmes transférés de l'OPHQ à d'autres ministères, incluant la description du programme, le budget alloué au 31 mars 2000 et au 31 mars 2001, ainsi que le ministère où chaque programme a été transféré.**

Le programme contrat d'intégration au travail (CIT) a été transféré au ministère de la Solidarité sociale. L'entente est effective et est appliquée à partir du 1<sup>er</sup> avril 2001. Le budget alloué par l'Office au 31 mars 2000 était de 17 661 611 \$ et au 31 mars 2001 de 17 613 197 \$.

Le programme contrat d'intégration au travail (CIT) a pour but d'accorder une subvention salariale à un employeur pour favoriser l'embauche d'une personne handicapée. Ce programme favorise une réponse adaptée aux besoins des personnes handicapées et permet une intégration adéquate en entreprise ordinaire. Dans le cadre de contrats d'intégration au travail signés entre un employeur, une personne handicapée et l'organisme responsable (maintenant Emploi-Québec), ce dernier subventionne l'adaptation de postes de travail ou des mesures temporaires d'apprentissage.

Le programme peut faciliter l'accès à l'emploi des personnes handicapées qui peuvent intégrer une entreprise ordinaire. Il leur donne l'occasion d'acquérir les habilités et la maîtrise des compétences nécessaires à l'exercice d'un emploi au même titre que toute autre personne. Cependant, compte tenu de l'existence de limitations fonctionnelles, l'intégration à l'emploi peut nécessiter une période d'adaptation ou des modifications afin du lieu ou du poste de travail. Dans d'autres cas, la productivité de la personne handicapée peut demeurer moindre que la norme habituelle fixée par l'entreprise.

2001-04-02 10:29

ÉM/jb

S:\Conseiller en évaluation - EMeunier\Défense des crédits\2001-02\Q119.doc

120. Ventilation des places et nombre de plans d'embauche dans les contrats d'intégration au travail (CIT) et durée des contrats au 31 mars 2000 et 31 mars 2001, par régions. Ajouter la comparaison avec la situation qui prévalait au 31 mars 1999.

PROGRAMME CONTRAT D'INTÉGRATION AU TRAVAIL

Région	RÉGULIER ET SOFI					RÉGULIER ET SOFI					RÉGULIER ET SOFI				
	1998-1999					1999-2000					2000-2001 (prévision au 31 mars 2001)				
	Nombre de contrats			Nbre de personnes	Engagements \$	Nombre de contrats			Nbre de personnes	Engagements \$	Nombre de contrats			Nbre de personnes	Engagements \$
	Renouv.	Initiaux	Total			Renouv.	Initiaux	Total			Renouv.	Initiaux	Total		
01- Bas-Saint-Laurent	140	136	276	215	1 464 227	201	118	319	245	1 987 015	247	149	396	292	2 291 811
02- Saguenay-Lac-St-Jean	118	125	243	174	878 703	171	91	262	187	1 253 720	171	115	286	212	1 335 259
03- Capitale Nationale	128	104	232	159	1 030 034	136	81	217	169	1 129 057	153	68	221	169	1 199 337
04- Mauricie	59	70	129	98	583 585	105	69	174	126	942 339	124	59	183	137	1 086 833
05- Estrie	85	67	152	109	512 269	110	70	180	139	772 797	92	33	125	104	599 016
06- Montréal	476	330	806	543	3 547 702	569	245	814	531	3 992 420	431	242	673	501	3 474 834
07- Outaouais	52	53	105	66	346 090	73	74	147	95	658 829	93	81	174	112	906 201
08- Abitibi-Témiscamingue	136	127	263	177	1 184 524	141	97	238	170	1 713 667	149	95	244	174	1 405 704
09- Côte-Nord	41	83	124	96	494 315	68	73	141	122	731 592	86	62	148	117	684 570
11- Gaspésie-Iles-de-la-Madeleine	133	136	269	187	1 039 932	166	113	279	209	1 410 096	203	155	358	262	1 576 416
12- Chaudière-Appalaches	117	135	252	192	1 046 500	176	105	281	208	1 473 188	179	122	301	227	1 465 776
13- Laval	103	112	215	147	1 022 308	114	50	164	121	939 379	80	42	122	102	730 778
14- Lanaudière	59	71	130	93	504 744	76	45	121	92	672 575	98	75	173	126	768 885
15- Laurentides	71	76	147	96	578 920	83	84	167	125	868 340	108	74	182	125	787 149
16- Montérégie	288	180	468	320	1 916 251	343	144	487	331	2 423 030	368	184	552	379	2 541 430
17- Centre-du-Québec	48	68	116	96	617 176	118	85	203	145	1 026 227	113	73	186	163	1 119 217
TOTAL	2 054	1 873	3 927	2 768	16 767 280	2 650	1 544	4 194	3 015	21 994 271	2 695	1 629	4 324	3 202	21 973 216
			Résiliations 98-99 :		3 520 948				Résiliations 99-00 :				Résiliations 00-01 :		4 360 019
			Solde :		13 246 332				Solde :				Solde :		17 613 197

**121. Ventilation des budgets consentis pour l'adaptation des lieux de travail en milieu de travail régulier et à domicile.**

121 - Ventilation des budgets consentis pour l'adaptation des lieux de travail en milieu de travail régulier et à domicile

Région	2000-2001		
	Nombre de contrats	Nombre de personnes	Engagements \$
01- Bas-Saint-Laurent	15	12	8 385,23 \$
02- Saguenay-Lac-St-Jean	9	7	10 051,13 \$
03- Capitale Nationale	13	13	7 026,50 \$
04- Mauricie	12	11	16 789,12 \$
05- Estrie	5	5	2 080,78 \$
06- Montréal	32	32	41 697,43 \$
07- Outaouais	13	12	27 547,62 \$
08- Abitibi-Témiscamingue	11	10	29 414,77 \$
09- Côte-Nord	10	10	36 776,67 \$
11- Gaspésie-Iles-de-la-Madeleine	13	12	13 296,31 \$
12- Chaudière-Appalaches	8	8	10 184,85 \$
13- Laval	5	5	2 881,92 \$
14- Lanaudière	8	6	6 717,30 \$
15- Laurentides	12	8	7 163,17 \$
16- Montérégie	40	31	57 367,69 \$
17- Centre-du-Québec	3	3	1 920,95 \$
TOTAL	209	185	279 301,44 \$

PROGRAMME CONTRAT D'INTÉGRATION AU TRAVAIL

122. **Nombre de plans d'embauche déposés à l'Office des personnes handicapées du Québec, en indiquant le nombre de personnes employées au 31 mars 2000 et 31 mars 2001. Ajouter la comparaison avec la situation qui prévalait au 31 mars 1999**

**122. Nombre de plans d'embauche déposés à l'Office des personnes handicapées du Québec, en indiquant le nombre de personnes employées au 31 mars 2000 et 31 mars 2001. Ajouter la comparaison avec la situation qui prévalait au 31 mars 1999.**

Au cours de l'année 1996-1997, l'Office a mis fin aux opérations cléricales liées au plan d'embauche, les effectifs et les efforts consentis pour ces activités étant trop élevés pour des résultats non mesurables.

Le dernier décompte au 31 mars 1996 indiquait 3 200 plans d'embauche approuvés, toujours actifs, visant quelque 10 000 établissements.

Au 31 mars 1994, il y avait 3 085 plans visant 14 166 établissements. La moyenne par établissement était de 0,5 personne handicapée réintégrée au travail (6 593 personnes) et de 0,6 personne handicapée embauchée (9 128 personnes), et ce, depuis le début du programme en 1980. Signalons cependant que, selon le rapport du Vérificateur général effectué pour l'année 1992-1993 ces données obtenues des employeurs et non vérifiées par l'Office étaient peu crédibles.

L'OPHQ n'investit plus de ressources humaines et matérielles dans le plan d'embauche non seulement à cause des compressions budgétaires, mais aussi parce qu'il ne disposait d'aucun moyen pour obliger les employeurs à poser des gestes concrets face à l'embauche de personnes handicapées. Un consensus s'est dégagé au sein de tous les intervenants à savoir que le plan d'embauche n'a pas produit les résultats escomptés.

Le sondage réalisé à l'automne 1997 par Le Groupe Léger & Léger inc., à la demande de l'Office, confirme l'échec des mesures incitatives utilisées auprès des employeurs ayant un personnel de cinquante salariés ou plus. Les personnes handicapées ne constituent que 0,5 % des travailleurs et travailleuses qui oeuvrent dans ces entreprises alors qu'elles représentent 6,3 % de l'ensemble des personnes aptes au travail de 15 à 64 ans. Pour l'ensemble de ces entreprises, la moyenne est de 190 employés, dont moins de deux sont handicapés (1,5).

C'est pourquoi l'Office a élaboré, de concert avec le milieu associatif représentant les personnes handicapées, une proposition s'inscrivant dans la réforme du secteur de l'emploi adoptée par le gouvernement en 1997 par la *Loi sur le ministère de l'Emploi et de la Solidarité et instituant la Commission des partenaires du marché du travail* (L.R.Q., c. M-15.001) et les structures qui en découlent (Emploi-Québec, centres régionaux et locaux d'emploi, etc.)

En résumé, l'Office recommande que l'intégration en emploi des personnes handicapées devienne un objectif de société assorti d'objectif de résultat, soit l'atteinte à l'intérieur d'un délai de cinq ans, d'un taux d'activités professionnelles des personnes handicapées (46,5 %) égal à celui des personnes non handicapées (78 %). L'Office considère que le ministre responsable de la *Loi sur le ministère de l'Emploi et de la Solidarité et instituant la Commission des partenaires du marché du travail* et la Commission des partenaires du marché du travail doivent être les maîtres d'œuvre des moyens devant être mis en place pour atteindre l'objectif ci-haut mentionné. Les propositions de l'Office relativement à l'emploi des personnes handicapées sont incluses dans la dernière version du projet de modifications de la *Loi assurant l'exercice des droits des personnes handicapées*.

**2001-03-22**



---

ÉTUDE DES CRÉDITS 2001-2002

MINISTÈRE DE LA SANTÉ ET DES SERVICES SOCIAUX

*- Réponses aux questions particulières -*

---

QUESTION NO 123

OFFICE DES PERSONNES HANDICAPÉES DU QUÉBEC

Programme de services d'apprentissage aux habitudes de travail du ministère de la Santé et des Services sociaux :

- a) nombre de personnes inscrites au 31 mars 2000 et 2001;
- b) nombre de personnes en attente d'une place au 31 mars 1999, au 31 mars 2000 et au 31 mars 2001.

## QUESTION NO 123

### NOMBRE DE PERSONNES INSCRITES ET EN ATTENTE DANS LES PROGRAMMES D'APPRENTISSAGE AUX HABITUDES DE TRAVAIL (SAHT)

RÉGIONS	NOMBRE D'INSCRIPTIONS	NOMBRE EN LISTE D'ATTENTE
	2000-2001	2000-2001
01	618	3
02	884	6
03	1480	44
04	1142	17
05	ND	ND
06	3053	395
07	291	23
08	175	25
09	124	5
10	6	0
11	313	ND
12	998	42
13	404 *	13
14	919 *	45
15	1234 *	89
16	2916	128

\* Nombre d'utilisateurs au 31 mars 2000, plus les nouvelles inscriptions en 2001. Données sommaires.

2001-04-20

124. Programme d'adaptation de domiciles :

- a) nombre de dossiers en attente au 31 mars 2001 ;
- b) durée moyenne des délais d'attente au 31 mars 1998, 1999 et 2000 et 2001 ;
- c) comparaison avec la situation qui prévalait au 31 mars 2000 ;
- d) budget consenti et comparaison avec l'exercice financier 1999-2000.

**CETTE QUESTION EST RÉFÉRÉE À LA SOCIÉTÉ D'HABITATION DU QUÉBEC  
(SHQ)**

125. Ventilation du budget consenti 2000-2001, par régions, et effectifs du ministère de l'Éducation pour les enfants handicapés en difficulté d'adaptation et d'apprentissage (EHDA) et comparaison avec l'exercice financier 1999-2000.

**CETTE QUESTION EST RÉFÉRÉE AU MINISTÈRE DE L'ÉDUCATION (MEQ)**

126. Programme du transport adapté :

- a) ventilation des budgets au 31 mars 2001, par régions et par organismes de transport adapté ;
- b) comparaison avec la situation qui prévalait au 31 mars 1999 et 2000 ;
- c) nombre de personnes en attente de services au 31 mars 1999, 31 mars 2000 et 31 mars 2001 ;
- d) durée moyenne des délais d'attente, par régions, au 31 mars 1999, 2000 et 2001.

**CETTE QUESTION EST RÉFÉRÉE AU MINISTÈRE DU TRANSPORT**

127. a) Ventilation du budget du CAMO au 31 mars 2001 et comparaison avec l'exercice financier 1999-2000 ;
- b) bilan des principales activités du CAMO en 2000-2001 ;
- c) montant reçu du gouvernement fédéral pour ce programme pour les années 1999-2000 et 2000-2001 ;
- d) liste des subventions accordées par le CAMO.

**CETTE QUESTION EST RÉFÉRÉE AU MSS**

---

ÉTUDE DES CRÉDITS 2001-2002

MINISTÈRE DE LA SANTÉ ET DES SERVICES SOCIAUX

*- Réponses aux questions particulières -*

---

QUESTION NO 128

OFFICE DES PERSONNES HANDICAPÉES DU QUÉBEC

Programme des aides visuelles de la Régie de l'assurance maladie du Québec :

- a) ventilation détaillée du budget du programme au 31 mars 2001;
- b) nombre de demandes faites pour un support technologique, incluant les cannes blanches;
- c) nombre de demandes en attente pour ces services au 31 mars 2001;
- d) comparaison avec la situation qui prévalait au 31 mars 2000.

## QUESTIONS PARTICULIÈRES OPHQ

128. Programme des aides visuelles de la Régie de l'assurance maladie du Québec :

a) Ventilation détaillée du budget du programme au 31 mars 2001 (en dollars);

<u>Type d'aide:</u>	<u>1999-2000 *</u>	<u>2000-2001 **</u>
- aides à la lecture	1 379 700 \$	1 253 900 \$
- télévisionneuses	259 700	749 600
- aides à l'écriture	49 500	67 500
- aides à la mobilité	31 100	13 500
- cannes blanches	23 400	46 500
- aides informatiques	1 653 900	1 966 000
- entretien chien guide	185 700	203 000
	<u>3 583 000 \$</u>	<u>4 300 000 \$</u>

\* Correspond aux états financiers de la RAMQ.  
Les crédits autorisés étaient de l'ordre de 3,6 M \$ pour l'exercice 1999-2000.

\*\* Les crédits autorisés sont de l'ordre de 3,8 M \$ pour l'exercice 2000-2001.  
La dépense probable est évaluée à près de 4,3 M \$.

Pour l'exercice financier 2001-2002, les crédits autorisés sont de l'ordre de 4,8 M \$.

b) Nombre de demandes faites pour un support technologique incluant les cannes blanches;

<u>Type d'aide:</u>	<u>1999-2000</u>	<u>2000-2001</u>
- aides à la lecture	14 400 d.	15 700 d.
- télévisionneuses	200	400
- aides à l'écriture	200	300
- aides à la mobilité	1 200	100
- cannes blanches	1 400	2 700
- aides informatiques	1 800	2 300
	<u>19 200 d.</u>	<u>21 500 d.</u>

c) Nombre de demandes en attente pour ces services au 31 mars 2001;

Il n'y a aucune attente pour la personne assurée à la RAMQ puisque la Régie rembourse les établissements après que le service ait été rendu.

d) Comparaison avec la situation qui prévalait au 31 mars 2000.  
Voir les éléments ci-dessus.



---

ÉTUDE DES CRÉDITS 2001-2002

MINISTÈRE DE LA SANTÉ ET DES SERVICES SOCIAUX

*- Réponses aux questions particulières -*

---

QUESTION NO 129

OFFICE DES PERSONNES HANDICAPÉES DU QUÉBEC

Plan ministériel de désinstitutionnalisation pour les foyers ou les centres de réadaptation :

- a) nombre de lits fermés au 31 mars 2001 en comparaison au 31 mars 2000;
- b) prévision des fermetures en 2001-2002.

# QUESTION NO 129

## PLAN DE DÉSINSTITUTIONALISATION EN DÉFICIENCE INTELLECTUELLE

RÉGIONS	NOMBRE DE LITS FERMÉS en 2000-2001		PREVISION DE FERMETURES en 2001-2002
	Nombre d'établissements	Déficiences Intellectuelles	Déficiences Intellectuelles
01	-	0	10
02	-	-	-
03	1	3	17
04	1	154	135
05	-	-	-
06	-	-	-
07	1	4	-
08	-	-	En élaboration
09	-	-	-
10	-	-	-
11	-	-	-
12	-	-	-
13	-	-	-
14	-	-	-
15	3	39	À venir
16	-	-	-

2001-04-20

---

ÉTUDE DES CRÉDITS 2001-2002

MINISTÈRE DE LA SANTÉ ET DES SERVICES SOCIAUX

*- Réponses aux questions particulières -*

---

QUESTION NO 130

OFFICE DES PERSONNES HANDICAPÉES DU QUÉBEC

Programme d'aides techniques (appareils suppléant à une déficience physique) :

- a) ventilation détaillée du budget du programme au 31 mars 1999, 2000 et 2001;
- b) ventilation du budget alloué uniquement au volet « fauteuils roulants » au 31 mars 2000 et au 31 mars 2001;
- c) détail du nombre de demandes reçues pour ces programmes;
- d) détail du nombre de demandes en attente au 31 mars 2001 et par régions;
- e) comparaison avec la situation qui prévalait au 31 mars 1999 et 2000;
- f) liste des principaux fournisseurs de services (réparation et entretien), ayant un lien contractuel avec la RAMQ pour le volet « fauteuils roulants », au 31 mars 2001;
- g) budget alloué au volet « revalorisation des fauteuils roulants », au 31 mars 2001;
- h) prévision du budget alloué au volet « revalorisation des fauteuils roulants » pour l'année financière 2001-2002;
- i) nombre de demandes reçues pour ce programme;
- j) nombre de demandes en attente au 31 mars 2001 et par régions;
- k) comparaison avec la situation qui prévalait au 31 mars 2000.

130. Programme d'aides techniques (appareils suppléant à une déficience physique) :

a) Ventilation détaillée du budget du programme au 31 mars 1999, 2000 et 2001;

<u>Type d'aide:</u>	<u>1998-1999 *</u>	<u>1999-2000 *</u>	<u>2000-2001 **</u>
Volet « fauteuils roulants » :			
- fauteuils roulants à propulsion manuelle	11 160 000 \$	10 169 500 \$	10 375 800 \$
- fauteuils roulants à propulsion motorisée	9 105 700	8 617 700	9 935 500
- bases de positionnement	1 446 300	1 579 900	1 552 900
- aides techniques à la posture	5 670 300	6 313 700	6 376 100
- autres aides à la locomotion	<u>236 500</u>	<u>335 000</u>	<u>285 200</u>
sous-total	27 618 800	27 015 800	28 525 500
Autres types d'aide :			
- supports aux membres supérieurs	146 000	135 900	115 300
- orthèses / prothèses	<u>18 380 200</u>	<u>18 155 800</u>	<u>18 003 200</u>
sous-total	18 526 200	18 291 700	18 118 500
	<u>46 145 000 \$</u>	<u>45 307 500 \$</u>	<u>46 644 000 \$</u>

\* Correspond aux états financiers de la RAMQ.

\*\* Les crédits autorisés étaient de l'ordre de 47,5 M \$ pour l'exercice 2000-2001.  
La dépense probable est de l'ordre de 46,6 M \$.

Les crédits autorisés sont de l'ordre de 52,6 M \$ pour 2001-2002.

b) Ventilation du budget alloué uniquement au volet « fauteuils roulants » au 31 mars 2000 et au 31 mars 2001;

Voir l'élément a) ci-dessus.

c) Détail du nombre de demandes reçues pour ces programmes (achat, remplacement, réparation);

<u>Type d'aide</u>	<u>1999-2000</u>	<u>2000-2001</u>
Fauteuils roulants à propulsion manuelle	22 700	23 100
Fauteuils roulants à propulsion motorisée	16 800	16 500
Bases de positionnement	2 500	2 800
Autres aides à la locomotion	900	700
Aides techniques à la posture	8 400	8 000
Supports aux membres supérieurs	600	500
Orthèses / Prothèses	<u>60 600</u>	<u>58 100</u>
	<u>112 500 d.</u>	<u>109 700 d.</u>

d) Détail du nombre de demandes en attente au 31 mars 2001 et par région;

La plupart des demandes sont effectuées à la RAMQ après que les clients aient pris possession de leur(s) aide(s).

Pour l'étude de certains cas plus complexes, les établissements acheminent une demande d'autorisation préalable à la RAMQ. Celle-ci est faite avant l'attribution de l'aide. Ces demandes sont traitées par la RAMQ dans un délai moyen de 15 jours.

Il n'y a aucun cas en attente de traitement.

e) Comparaison avec la situation qui prévalait au 31 mars 1999 et 2000;

Voir les éléments ci-dessus.

- f) Liste des principaux fournisseurs de services (réparation et entretien), ayant un lien contractuel avec la RAMQ pour le volet « fauteuils roulants » et budget consenti à chacun au 31 mars 2001;

<u>Fournisseur de services</u>	<u>Sommes remboursées 2000-2001</u>
Institut de réadaptation en déficience physique de Québec	1 494 700 \$
Centre hospitalier de la Sagamie	223 000
Institut de réadaptation de Montréal	908 700
Centre de réadaptation Lucie Bruneau	1 996 900
Centre hospitalier Hôtel-Dieu d'Amos	18 500
Centre de réadaptation La Maison	122 300
Centre d'adaptation et de réadaptation La Ressource	235 200
Hôpital Marie-Enfant	232 800
Centre de réadaptation Le Bouclier	383 400
Centre de réadaptation Constance-Lethbridge	368 200
Centre de réadaptation de l'Estrie Inc.	601 400
Centre de réadaptation de l'Interval	350 900
Centre Montérégien de Réadaptation	50 000
	<u>6 986 000 \$</u>

- g) Budget alloué au volet « revalorisation des fauteuils roulants », au 31 mars 2001;

La RAMQ a signé une entente formelle avec douze établissements de réadaptation en déficience physique pour conduire un projet portant sur la valorisation des aides à la locomotion notamment des fauteuils roulants et des bases roulantes.

Ce projet de collaboration avec les établissements a débuté le 15 juin 2000. Au 28 février 2001, la Régie a payé 169 020 \$ pour la récupération de 1 878 appareils de locomotion. De ce nombre, 935 appareils seront remis en état incessamment pour une réattribution éventuelle. Pour la période couverte entre le 15 juin et le 28 février 2001, la Régie a payé 171 110 \$ pour la remise en état de 562 appareils répertoriés parmi les fauteuils à propulsion manuelle et à propulsion motorisée ainsi que les bases roulantes, permettant des économies brutes de l'ordre de 956 877 \$ et de 787 857 \$ nettes. Les économies nettes sont de l'ordre de 70 % si ces appareils avaient été acquis neufs.

- h) Prévision du budget alloué au volet « revalorisation des fauteuils roulants » pour l'année financière 2001-2002;

Au cours du prochain exercice financier, la Régie devrait être en mesure de valoriser environ 1 300 appareils pour des économies anticipées de l'ordre de 2,5 M \$.

Soulignons que les coûts de valorisation des aides techniques sont assumés à même les budgets prévus au programme des appareils suppléant à une déficience physique.

- i) Nombre de demandes reçues pour ce programme;

Voir l'élément c) ci-dessus.

- j) Nombre de demandes en attente au 31 mars 2001 et par région;

Voir l'élément d) ci-dessus.

- k) Comparaison avec la situation qui prévalait au 31 mars 2000.

Voir les éléments c) et d) ci-dessus.

---

ÉTUDE DES CRÉDITS 2001-2002

MINISTÈRE DE LA SANTÉ ET DES SERVICES SOCIAUX

*- Réponses aux questions particulières -*

---

QUESTION NO 131

OFFICE DES PERSONNES HANDICAPÉES DU QUÉBEC

Nombre alloué pour la pause d'implants cochléaires :

- a) nombre de demandes reçues pour les années 1998-1999, 1999-2000 et 2000-2001;
- b) nombre de demandes en attente au 31 mars 2000 et par régions;
- c) nombre de demandes refusées pour les années 1998-1999, 1999-2000 et 2000-2001;
- d) nombre de demandes acceptées pour les années 1998-1999, 1999-2000 et 2000-2001.



**QUESTION NO 131**  
**IMPLANTS COCHLÉAIRES**

**B. NOMBRE DE DEMANDES EN ATTENTE**

RÉGIONS	23 mars 2001
01	2
02	3
03	12
04	6
05	5
06	34
07	0
08	1
09	3
10	0
11	1
12	8
13	4
14	1
15	7
16	26
17	0
18	2
Extérieur du Québec	6
<b>TOTAL</b>	<b>121</b>

**A) C). DEMANDES REÇUES ET RÉFUSÉES**

Le nombre des demandes reçues et refusées ne sont pas disponibles.

**D) DEMANDES ACCEPTÉES**

1998-1999	1999-2000	2000-2001
34	38	55

---

ÉTUDE DES CRÉDITS 2001-2002

MINISTÈRE DE LA SANTÉ ET DES SERVICES SOCIAUX

*- Réponses aux questions particulières -*

---

QUESTION NO 132

OFFICE DES PERSONNES HANDICAPÉES DU QUÉBEC

Budget accordé pour la réparation des aides auditives pour les années 1998-1999, 1999-2000 et 2000-2001.

## QUESTION NO 132

### RÉPARATION DES AIDES AUDITIVES

BUDGET ALLOUÉ	
	2000-2001
Prothèses auditives	177 010 \$
Aides de suppléance à l'audition	9 990 \$
<b>Total</b>	<b>185 000 \$</b>

- Source : RAMQ
- Données sommaires pour l'exercice 2000-2001

---

ÉTUDE DES CRÉDITS 2001-2002

MINISTÈRE DE LA SANTÉ ET DES SERVICES SOCIAUX

*- Réponses aux questions particulières -*

---

QUESTION NO 133

OFFICE DES PERSONNES HANDICAPÉES DU QUÉBEC

Programme d'allocation directe :

- a) ventilation détaillée du budget du programme au 31 mars 1999, 2000 et 2001, par régions;
- b) nombre de bénéficiaires du programme au 31 mars 1999, 2000 et 2001;
- c) nombre de demandes en attente de services au 31 mars 1999, 2000 et 2001;
- d) prévision du budget alloué pour 2001-2002, par régions et bilan de la mise en place de ce programme;
- e) nombre de bénéficiaires et d'employés inscrits au service de paie du programme « Chèque emploi-service » à l'institution financière responsable de la gestion de ces paies, au 31 mars 1999, 2000 et 2001.

QUESTION NO 133 A

ALLOCATION DIRECTE - SERVICES D'AIDE À DOMICILE

RÉGIONS	2000-2001*
01	1 509 465
02	1 168 726
03	2 684 336
04	3 325 819
05	880 729
06	3 292 259
07	1 287 996
08	695 394
09	838 181
10	156 579
11	1 394 034
12	389 743
13	365 238
14	2 186 657
15	1 667 878
16	5 364 706

\* Source : Centre de traitement du chèque emploi-service. Données sommaires.

**QUESTION NO 133 B**

**ALLOCATION DIRECTE - SERVICES D'AIDE À DOMICILE**

**NOMBRE DE BÉNÉFICIAIRES AU 31 MARS 2001 : 5 709\***

\* Données sommaires transmises par le CTCES en date du 23 mars 2001.

**NOTE :** Au 28 février 2001, on dénombrait 3 048 personnes inscrites au programme allocation directe qui reçoivent leurs services d'aide domestique par l'intermédiaire d'entreprises d'économie sociale et qui sont admissibles au programme d'exonération financière dans le secteur de l'aide domestique (PEFSAD). Ces clientèles s'ajoutent donc à celles qui reçoivent les services payés via le chèque emploi-service.

**QUESTION NO 133 C**

**ALLOCATION DIRECTE - SERVICES D'AIDE À DOMICILE**

**NOMBRE DE DEMANDES EN ATTENTE DE SERVICES AU 31 MARS 2001 : 894\***

\* Nombre de personnes handicapées en attente de services de maintien à domicile. Toutes ces personnes ne recevront pas nécessairement leurs services sous forme d'allocation directe.

**QUESTION NO 133 D**

Aucune prévision n'est disponible pour l'exercice 2001-2002.

**QUESTION NO 133 E**

**ALLOCATION DIRECTE - SERVICES D'AIDE À DOMICILE**

CHÈQUE EMPLOI-SERVICE AU 31 MARS 2001*	
Nombre de bénéficiaires inscrits	5 709
Nombre d'employés inscrits	9 074

\* Données sommaires transmises par le CTCES au 23 mars 2001