Commission parlementaire
des Affaires sociales
pour

L'ÉTUDE DES CRÉDITS 2003-2004

RÉPONSES AUX QUESTIONS GÉNÉRALES ET
PARTICULIÈRES

OFFICE
DES PERSONNES HANDICAPÉES
DU QUÉBEC

A11P41

E 881

2003/04

QL

P.gouv.

Lectures

sur place



ÉTUDE DES CRÉDITS 2003-2004

DEMANDE DE RENSEIGNEMENTS GÉNÉRAUX DE L'OPPOSITION OFFICIELLE

OFFICE DES PERSONNES HANDICAPÉES DU QUÉBEC

TABLE DES MATIÈRES

	<u>Pages</u>
1. Comparaison pour chaque ministère et chaque organisme, par poste budgétaire, entre les crédits déposés à l'Assemblée nationale le 11 mars 2003 et ceux proposés par le nouveau gouvernement pour l'exercice budgétaire 2003-2004.	1 – 2
2. Organigramme du ministère ou de l'organisme en indiquant pour chaque poste le nom et le titre du titulaire ainsi que le numéro de téléphone.	3 – 4
3. Liste de toutes les publications du ministère ou de l'organisme (incluant les publications régulières, particulières ou occasionnelles) : <ul style="list-style-type: none">➤ tirage;➤ coût;➤ distribution;➤ imprimeur.	5 – 8
4. Liste des voyages <u>hors Québec</u> depuis le 1 ^{er} avril 2002 : <ul style="list-style-type: none">➤ endroits et dates du départ et du retour;➤ but du voyage;➤ personnes rencontrées;➤ coût;➤ noms des ministres, députés, personnel de cabinet, fonctionnaires concernés (avec leur titre) et autres participants (avec leur titre);➤ pour les organismes, noms des dirigeants et fonctionnaires concernés;➤ bilan et résultat des rencontres.	9 – 10
5. Liste des dépenses en publicité (incluant sur Internet) et des articles promotionnels : <ul style="list-style-type: none">➤ les sommes dépensées pour l'exercice financier 2002-2003 et les prévisions pour 2003-2004;➤ les noms des fournisseurs;➤ le but visé par chaque dépense.	11 à 13

6. Liste des sondages et groupes de discussions effectués durant l'exercice financier 2002-2003 à la demande des ministères, organismes, sociétés, régies et commissions qui s'y rattachent : 14 à 43
- liste et coût;
 - copie des soumissions;
 - copie du questionnaire et du résultat;
 - firme ayant obtenu le contrat.
7. Liste des études commandées à l'extérieur ou à l'intérieur durant l'exercice financier 2002-2003 à la demande du ministère ou de l'organisme : 44 – 45
- liste et coût;
 - copie des soumissions;
 - copie des études;
 - firme ou individu ayant obtenu le mandat;
 - copie du contrat.
8. Liste des contrats de moins de 25 000 \$ octroyés par le ministère ou l'organisme en 2002-2003 en indiquant : 46 à 48
- le nom du professionnel ou de la firme;
 - le mandat et le résultat (rapport ou document final);
 - le coût;
 - le mode d'octroi du contrat (soumission publique, sur invitation ou contrat négocié);
 - dans le cas d'octroi par soumission, fournir le nom des soumissionnaires et le montant des soumissions.
9. Le montant, pour l'année 2002-2003, de chacune des dépenses suivantes : 49 – 50
- la photocopie;
 - la téléphonie cellulaire et coût d'utilisation;
 - les téléavertisseurs;
 - le mobilier de bureau;
 - les distributeurs d'eau de source;
 - le remboursement des frais de transport;
 - le remboursement des frais d'hébergement;
 - le remboursement des frais de repas;
 - l'ensemble des dépenses applicables à la participation à des congrès, des colloques et toute session de type perfectionnement ou ressourcement :
 - a) au Québec;
 - b) à l'extérieur du Québec.
10. Le nombre et la répartition, par tranches d'âge, du personnel masculin et féminin, des personnes handicapées, anglophones, autochtones et des communautés culturelles (de chaque ministère et pour chacun des organismes relevant de sa compétence) pour chaque catégorie d'emploi (cadres, professionnels, fonctionnaires, etc...) par ministère et par organisme pour 2002-2003 ainsi que les prévisions pour 2003-2004, 2004-2005 et 2005-2006. Pour chaque catégorie, indiquer le pourcentage par rapport à l'effectif total du ministère ou de l'organisme. 51 à 54

11. À chacun des mois de l'exercice budgétaire 2002-2003, pour chaque ministère et organisme (par établissement pour le ministère de la Santé et des Services sociaux et le réseau de l'Éducation), et ce, par catégories d'emploi (cadres, professionnels, fonctionnaires, etc...) : 55 à 58
- nombre total de jours de maladie pris par le personnel;
 - nombre total d'heures de travail supplémentaires réalisées par le personnel et répartition de la rémunération de ces heures supplémentaires (argent, vacances, etc...);
 - nombre total de jours de vacances pris par le personnel.
12. Concernant les effectifs de chacun des ministères et organismes, et ce, pour chacun des exercices budgétaires depuis 2000-2001 : 59
- évolution des effectifs réguliers par catégories d'emploi (cadres supérieurs et intermédiaires, professionnels, techniciens, personnel de bureau, ouvriers et agents de la paix) et par leur territoire habituel de travail (centre principal de direction et chacune des régions);
 - évolution du nombre d'employés bénéficiant d'un traitement additionnel en raison de la complexité de la tâche à accomplir;
 - nombre d'employés bénéficiant d'un traitement supérieur à celui normalement prévu pour la tâche qu'ils ont accomplie;
 - nombre de postes par catégories d'emploi et par leur territoire habituel de travail (centre principal de direction et chacune des régions);
 - niveau des effectifs pour chacune des catégories d'emploi pour chacun des cinq prochains exercices budgétaires;
 - nombre de départs à la retraite anticipés pour les cinq prochaines années.
13. Liste des baux pour les espaces loués de la SIQ en indiquant pour chacun d'eux : 60
- l'emplacement de la location;
 - la superficie du local loué;
 - la superficie réellement occupée;
 - la superficie inoccupée;
 - le coût de location au mètre carré;
 - le coût total de ladite location;
 - les coûts d'aménagement réalisés en 2002-2003, la nature des travaux et le ou les bureaux visés;
 - la durée du bail.
14. Mise à part la SIQ, la liste des firmes en 2002-2003 de qui sont loués des espaces en indiquant pour chacune d'elles : 61
- l'emplacement de la location;
 - la superficie du local loué;
 - la superficie réellement occupée;
 - la superficie inoccupée;
 - le coût de location au mètre carré;
 - le coût total de ladite location;
 - les coûts d'aménagement réalisés en 2002-2003, la nature des travaux et le ou les bureaux visés;
 - la durée du bail;
 - le propriétaire et/ou le nom de la firme.

15. Liste du personnel du cabinet du ministre au 21 mai 2003 en indiquant pour chaque individu : 62
- la date de l'entrée en fonction;
 - le titre de la fonction;
 - l'adresse du port d'attache;
 - le traitement annuel ou, selon le cas, les honoraires versés;
 - la liste du personnel politique, incluant le personnel de soutien, qui fait partie de la fonction publique et de quelle masse salariale il relève;
 - la description de tâches;
 - le montant détaillé des salaires, des honoraires et des contrats donnés par le cabinet depuis le 29 avril 2003;
 - le nombre total d'employés au cabinet;
 - le nom des employés bénéficiant d'un traitement supérieur à celui normalement prévu pour la fonction occupée.
16. Liste des sommes d'argent versées en 2002-2003 à même le budget discrétionnaire du : 63 à 72
- a) ministre;
- b) ministère ou de l'organisme, en indiquant :
- le nom de l'organisme ou de la personne concernée;
 - le montant attribué;
 - le projet visé et le résultat.
17. La ventilation détaillée des budgets des dépenses afférentes aux transferts obtenus du gouvernement fédéral (préciser le montant reçu) en 2002-2003; pour chacun des programmes ou des fonds, description sommaire du mode subvention et les prévisions pour les exercices financiers 2003-2004, 2004-2005 et 2005-2006. 73
18. Liste du personnel en disponibilité par catégories d'emploi (cadres, professionnels, fonctionnaires, etc...) en indiquant : 74
- le poste initial;
 - le salaire;
 - le poste actuel, s'il y a lieu;
 - la date de la mise en disponibilité;
 - la prévision 2003-2004 et 2004-2005.
19. Liste du personnel hors structure par catégories d'emploi (cadres, professionnels, fonctionnaires, etc...) rémunéré par le ministère qui n'occupe aucun poste dans ce ministère : 75
- nom de la personne;
 - poste occupé;
 - salaire;
 - assignation initiale;
 - date de l'assignation hors structure;
 - date de la fin de l'assignation, s'il y a lieu.

20. Liste du personnel rémunéré par le ministère et affecté à des organismes parapublics non gouvernementaux et autres :	76
<ul style="list-style-type: none"> ➤ assignation initiale; ➤ assignation actuelle; ➤ salaire; ➤ date de la fin de l'assignation, s'il y a lieu. 	
21. Liste du personnel rémunéré par des organismes parapublics non gouvernementaux et autres et affecté au ministère :	77
<ul style="list-style-type: none"> ➤ assignation initiale; ➤ assignation actuelle; ➤ salaire; ➤ date de la fin de l'assignation, s'il y a lieu. 	
22. Liste du personnel par catégories d'emploi (cadres, professionnels, fonctionnaires) qui reçoit une double rémunération, soit celle rattachée à leur fonction et un revenu d'un régime de retraite du secteur public, parapublic ou des réseaux de la santé et de l'éducation, soit les commissions scolaires, les cégeps, les établissements universitaires, les régions régionales de la santé et les établissements hospitaliers, en indiquant :	78
<ul style="list-style-type: none"> ➤ le salaire de la personne; ➤ le montant reçu du régime de retraite. 	
23. Pour chacun des ministères ou organismes publics et parapublics, la liste détaillée du matériel informatique (année d'acquisition, modèle et la somme dépensée).	79 à 83
24. Évolution de la masse salariale de chaque cabinet ministériel depuis 1989 jusqu'au 21 mai 2003.	84
25. Liste de tous les abonnements du ministère et le coût :	85 à 87
<ul style="list-style-type: none"> ➤ livres; ➤ journaux; ➤ magazines; ➤ bulletins électroniques et/ou papiers; ➤ clubs privés ou autres; ➤ billets de saison; ➤ etc. 	

26. Pour chaque site Internet (incluant ceux des événements ponctuels), et ce, depuis l'existence du site :	88 – 89
<ul style="list-style-type: none"> ➤ le nom de la firme ou des personnes qui ont conçu le site; ➤ les coûts de construction du site; ➤ le coût de l'entretien et de la mise à jour; ➤ qui est responsable du contenu sur le site; ➤ quelle est la fréquence moyenne de mise à jour; ➤ le nombre de visiteurs (hits) par mois; ➤ combien de fois le site a-t-il été refait ? quel a été le coût ? quels sont les critères qui ont justifié les changements ? 	
27. Quels sont les programmes spécifiques qui sont offerts aux jeunes (15-35 ans), le nombre de participants ainsi que le coût de la mesure, du service ou du programme ?	90
28. Pour chacun des ministères ou organismes publics et parapublics, lors de mission à l'étranger :	91
<ul style="list-style-type: none"> ➤ la liste des ententes signées et/ou annoncées; ➤ les détails de ces ententes; ➤ les résultats obtenus à ce jour. 	
29. Pour chacun des ministères ou organismes publics et parapublics, état d'avancement des travaux relatifs à l'équité salariale.	92
30. Dépenses effectuées en 2002-2003 par chaque ministère et chaque organisme dans les technologies de l'information :	93
<ul style="list-style-type: none"> a) téléphonie; b) matériel informatique; c) logiciels; d) programmation; e) formation. 	

ÉTUDE DES CRÉDITS 2003-2004

DEMANDE DE RENSEIGNEMENTS PARTICULIERS DE L'OPPOSITION OFFICIELLE

OFFICE DES PERSONNES HANDICAPÉES DU QUÉBEC

TABLE DES MATIÈRES

	<u>Pages</u>
95. Ventilation détaillée des budgets et des dépenses de l'Office des personnes handicapées du Québec et nombre de postes à temps plein ou équivalents à temps complet.	94 – 95
96. Nombre de ménages qui ont bénéficié du crédit d'impôt non remboursable pour personne handicapée, ainsi que le coût total de cette mesure fiscale, pour les années d'imposition 2001, 2002 et 2003 et prévisions pour 2004.	96 – 97
97. Ventilation des organismes communautaires bénévoles par région, qui agissent auprès des personnes handicapées et qui ont obtenu ou qui se sont vu refuser des subventions du ministère de la Santé et des Services sociaux, pour l'année 2002-2003, par région, incluant le montant total de la subvention reçue en 2001-2002 et 2002-2003.	98 à 144
98. Ventilation des organismes communautaires (avec noms et adresses de ces organismes) qui agissent auprès des personnes handicapées et qui ont obtenu des subventions du Secrétariat à l'action communautaire autonome, pour l'année 2002-2003, par région.	145 à 150
99. Ventilation des places et des budgets accordés dans les maisons de répit et dans les foyers d'accueil privés, au 31 mars 2003, par région et par établissement.	151 – 152
100. Indiquer le nombre de personnes ayant fait une demande de services ou ayant été référées, le nombre de personnes desservies et le nombre de personnes en attente dans les centres d'hébergement, des centres de réadaptation et des centres de jour, au 31 mars 2003, par région. Ajouter la comparaison à la situation qui prévalait au 31 mars 2001 et au 31 mars 2002.	153 – 154
101. Indiquer le nombre de centres de réadaptation pour les années 1999, 2000, 2001, 2002 et 2003.	155 – 156

102. Budgets consentis par le gouvernement pour les services dispensés aux personnes handicapées pour 2002-2003, comparaison avec l'exercice financier 2000-2001 et 2001-2002, par ministère.	157 - 158
103. Ventilation des places dans les centres d'hébergement publics, dans les centres de réadaptation et dans les centres de jour, au 31 mars 2003, par région.	159 - 160
104. Ventilation des places disponibles et le nombre de centres de travail adapté d'embauche soumis (CTA), au 31 mars 2003, par région.	161 - 162
105. Pour le programme des centres de travail adapté (CTA), surplus et déficits enregistrés pour l'année 2002-2003 et surplus et déficits accumulés au 31 mars 2002 et au 31 mars 2003.	163 - 164
106. Ventilation des places et nombre de plans d'embauche dans les contrats d'intégration au travail (CIT) et durée des contrats au 31 mars 2002 et 31 mars 2003, par région.	165
107. Ventilation des budgets consentis pour l'adaptation des lieux de travail en milieu de travail régulier et à domicile.	166
108. Liste d'attente pour les programmes d'aide matérielle, par catégorie de programme, au 31 mars 2002 et 2003.	167 - 168
109. Programme de services d'apprentissage aux habitudes de travail du ministère de la Santé et des Services sociaux :	169 - 170
a) nombre total de demandes au 31 mars 2003;	
b) nombre de personnes inscrites;	
c) nombre de personnes en attente d'une place au 31 mars 2003.	
110. Programme d'adaptation de domiciles :	171
a) nombre total de demandes au 31 mars 2003;	
b) nombre de demandes acceptées au 31 mars 2003;	
c) nombre de dossiers en attente au 31 mars 2003;	
d) durée moyenne des délais d'attente au 31 mars 2001, 2002 et 2003.	

111. Programme du transport adapté : 172 à 174
- a) ventilation des budgets au 31 mars 2003 et prévisions pour 2003-2004, par région et par organisme de transport adapté;
 - b) nombre de personnes en attente de services au 31 mars 2002 et au 31 mars 2003;
 - c) durée moyenne des délais d'attente, par région, au 31 mars 2002 et 2003.
112. Programme des aides visuelles de la Régie de l'assurance maladie du Québec : 175 - 176
- a) ventilation détaillée du budget du programme au 31 mars 2003 et prévisions pour 2003-2004;
 - b) nombre de demandes faites pour un support technologique, incluant les cannes blanches;
 - c) nombre de demandes acceptées;
 - d) nombre de demandes en attente pour ces services au 31 mars 2002.
113. Programme d'aides techniques (appareils suppléant à une déficience physique) : 177 à 179
- a) ventilation détaillée du budget du programme au 31 mars 2001, 2002 et 2003;
 - b) détail du nombre de demandes reçues pour ces programmes;
 - c) détail du nombre de demandes acceptées;
 - d) détail du nombre de demandes en attente au 31 mars 2003, par région.
114. Budget alloué pour la pose d'implants cochléaires : 180 - 181
- a) nombre de demandes reçues pour les années 2000-2001, 2001-2002 et 2002-2003;
 - b) nombre de demandes acceptées pour les années 2000-2001, 2001-2002 et 2002-2003;
 - c) nombre de demandes en attente au 31 mars 2003, par région;
 - d) nombre de demandes refusées pour les années 2000-2001, 2001-2002 et 2002-2003.
115. Budget accordé pour la réparation des aides auditives pour les années 2000-2001, 2001-2002, 2002-2003. Prévisions pour 2003-2004. 182 - 183

116. Programme d'allocation directe :

184 à 190

- a) ventilation détaillée du budget du programme au 31 mars 2001, 2002 et 2003, par région;
- b) nombre de demandes au 31 mars 2001, 2002 et 2003;
- c) nombre de bénéficiaires du programme au 31 mars 2001, 2002 et 2003;
- d) nombre de demandes en attente de service au 31 mars 2001, 2002 et 2003;
- e) prévision du budget alloué pour 2003-2004, par région et bilan de la mise en place de ce programme;
- f) nombre de bénéficiaires et d'employés inscrits au service de paie du programme « Chèque emploi-service » à l'institution financière responsable de la gestion de ces paies, au 31 mars 2001, 2002 et 2003.

1. Comparaison pour chaque ministère et chaque organisme, par poste budgétaire, entre les crédits déposés à l'Assemblée nationale le 11 mars 2003 et ceux proposés par le nouveau gouvernement pour l'exercice budgétaire 2003-2004.

1. **Comparaison pour chaque ministère et chaque organisme, par poste budgétaire, entre les crédits déposés à l'Assemblée nationale le 11 mars 2003 et ceux proposés par le nouveau gouvernement pour l'exercice budgétaire 2003-2004.**

Cette comparaison ne peut se faire puisque les crédits déposés à l'Assemblée nationale le 11 mars 2003 n'ont pas été adoptés par celle-ci.

2. Organigramme du ministère ou de l'organisme en indiquant pour chaque poste le nom et le titre du titulaire ainsi que le numéro de téléphone.

Organigramme de l'Office des personnes handicapées du Québec

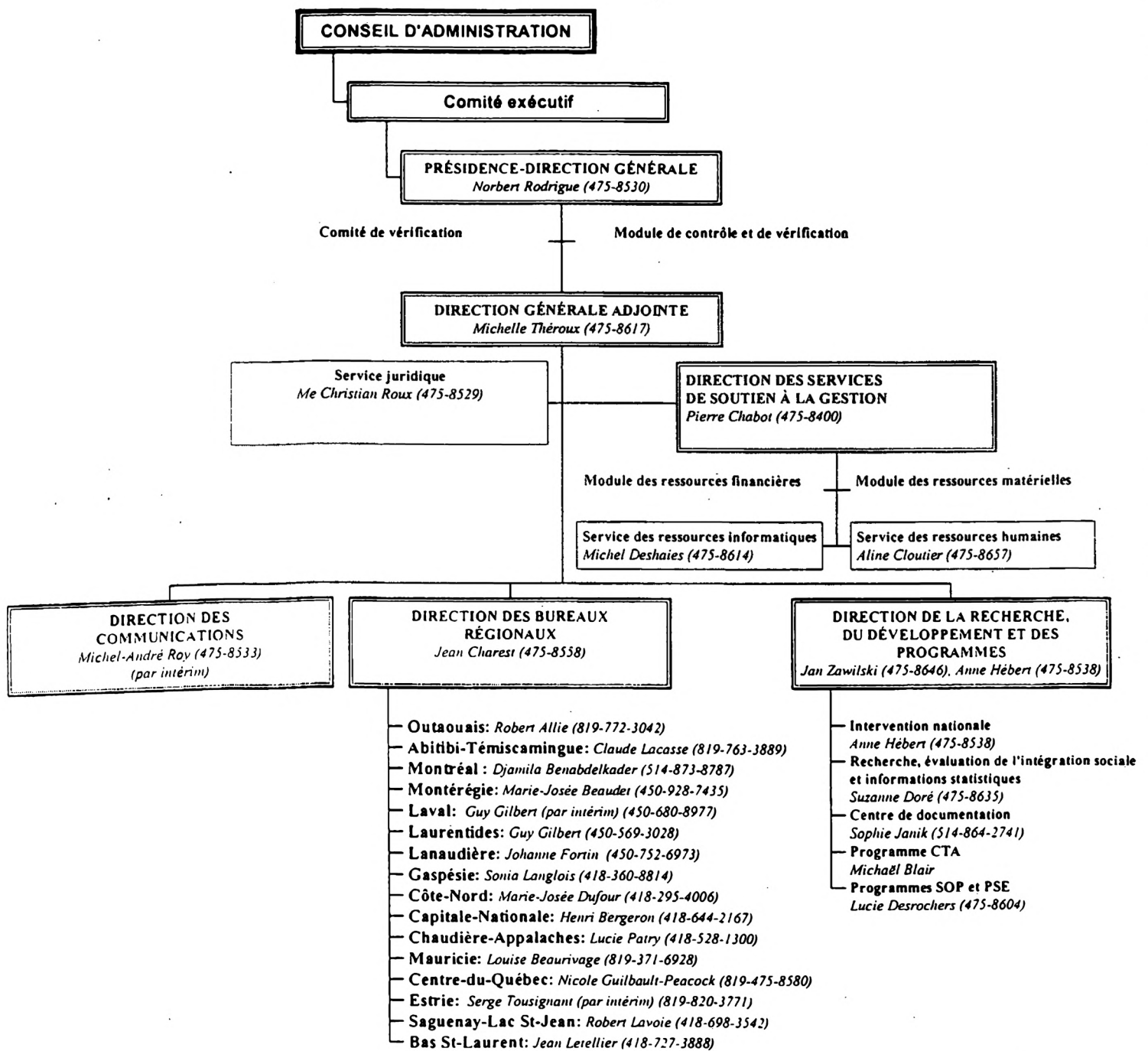

17 JUIN 2003

3. Liste de toutes les publications du ministère ou de l'organisme (incluant les publications régulières, particulières ou occasionnelles) :

- tirage ;
- coût ;
- distribution ;
- imprimeur.

3. Liste de toutes les publications du ministère ou de l'organisme (incluant les publications régulières, particulières ou occasionnelles) :

1) Magazine L'intégration

Tirage : 7 000 exemplaires (juillet 2002)
7 000 exemplaires (octobre 2002)
7 000 exemplaires (décembre 2002)
7 000 exemplaires (mars 2003)

Coût : 12 196 \$

Distribution : Membres du C.A., ministre responsable de l'OPHQ, ministres, députés, bureaux régionaux de l'OPHQ, milieu associatif, site Web de l'OPHQ, abonnés du Québec et abonnés hors Québec.

Imprimeurs : Imprimerie Lemire
2150, rue Letendre,
Drummondville (Québec) J2C 7E9

Impression Alliance 9000
142, rue du Pont, Amqui (Québec) G0J 1B0

Graphisme : Kobalt
2940, boul. Lemire
Drummondville (Québec) J2B 7J6

Préimpression : Préimpressions Gascom inc.
2125, Letendre, local 400
Drummondville (Québec) J2C 7G1

Traduction Gillian Misener, Traduction anglaise
6185, Place Abbé-Pierre
Charlesbourg (Québec) G1H 3Z8

2) Étude en bref

Tirage : 2 200 exemplaires (no. 3)
2 200 exemplaires (no. 4)
2 200 exemplaires (no. 5)

Coût : 3 138 \$

Distribution : Membres du C.A., ministre responsable de l'OPHQ, ministres, députés, bureaux régionaux de l'OPHQ, milieu associatif, site Web de l'OPHQ, abonnés du Québec et abonnés hors Québec.

Imprimeurs : Imprimerie Héon & Nadeau
375, boul. Labbé Nord
Victoriaville (Québec) H6P 1B1

Graphisme : Kobalt
2940, boul. Lemire
Drummondville (Québec) J2B 7J6

3) Stat Flash

Tirage : 2 200 exemplaires (no 14)
2 200 exemplaires (no. 15)
2 200 exemplaires (no. 16)

Coût : 4 059 \$

Distribution : Membres du C.A., ministre responsable de l'OPHQ, ministres, députés, bureaux régionaux de l'OPHQ, milieu associatif, site Web de l'OPHQ, abonnés du Québec et abonnés hors Québec.

Imprimeurs : Imprimerie Héon & Nadeau
375, boul. Labbé Nord
Victoriaville (Québec) H6P 1B1

Graphisme : Kobalt
2940, boul. Lemire
Drummondville (Québec) J2B 7J6

4) Action gouvernementale et personnes handicapées – Revue de l'année 2001-2002

Tirage : 2 500 exemplaires

Coût : 4 900 \$

Distribution : Membres du C.A., ministre responsable de l'OPHQ, ministres, députés, bureaux régionaux de l'OPHQ, milieu associatif, site Web de l'OPHQ, abonnés du Québec et abonnés hors Québec.

Imprimeurs : Imprimerie Héon & Nadeau
375, boul. Labbé Nord
Victoriaville (Québec) H6P 1B1

Graphisme : Ozon Création
290, rue Nadia, app. 5
Drummondville (Québec) J2E 1R9

5) Le guide des besoins en soutien à la famille

Tirage : 25 800 exemplaires (renseignements pratiques - partie régionale)
28 000 exemplaires (renseignements généraux)

Coût : 23 465 \$

Distribution : Bureaux régionaux de l'OPHQ, site Web de l'OPHQ.

Imprimeurs : Imprimerie Héon & Nadeau
375, boul. Labbé Nord
Victoriaville (Québec) H6P 1B1

Graphisme : Ozon Création
290, rue Nadia, app. 5
Drummondville (Québec) J2E 1R9

Préimpression Préimpressions Gascom inc.
2125, Letendre, local 400
Drummondville (Québec) J2C 7G1

6) OPHQ et vous

Tirage : 4 000 exemplaires

Coût : 800 \$

Distribution : Bureaux régionaux de l'OPHQ et listes de demandes.

Imprimeurs : Imprimerie Héon & Nadeau
375, boul. Labbé Nord
Victoriaville (Québec) H6P 1B1

Graphisme : Photo Média
2055-A, rue Power
Drummondville (Québec) J2C 6Z5

7) Soutien à la famille version anglaise

Tirage : 6 500 exemplaires (renseignements généraux)
6 500 exemplaires (renseignements pratiques - partie
régionale)

Coût : 12 590 \$

Distribution : Bureaux régionaux de l'OPHQ, site Web de l'OPHQ.

Imprimeurs : Renseignements régionaux :
Imprimerie Lemire
2150, rue Letendre,
Drummondville (Québec) J2C 7E9

Graphisme : Renseignements pratiques – partie régionale :
Les productions de l'imprimure inc.
885, 9^e rang, C.P. 309
Saint-Léonard d'Aston (Québec) J0C 1M0

Traduction : Colleen Bilodeau, M.A. traduction anglaise
3475, chemin St-Louis, app. 106
Sainte-Foy (Québec) G1W 1S1

Préimpression Préimpressions Gascom inc.
2125, Letendre, local 400
Drummondville (Québec) J2C 7G1

4. Liste des voyages hors Québec depuis le 1^{er} avril 2002 :

- endroits et dates du départ et du retour ;
- but du voyage ;
- personnes rencontrées ;
- coût ;
- noms des ministres, députés, personnel de cabinet et fonctionnaires concernés (avec leur titre) et autres participants (avec leur titre) ;
- pour les organismes, noms des dirigeants et fonctionnaires concernés ;
- bilan et résultat des rencontres.

Endroits et dates du départ et du retour.

Réponse :

Frédéricton, Nouveau-Brunswick, du 11 décembre au 13 décembre 2002

But du voyage.

Réponse :

Échange avec le conseil du Premier ministre sur la condition des personnes handicapées du Nouveau-Brunswick concernant nos semaines respectives soit la Semaine québécoise des personnes handicapées (SQPH) et la Semaine des personnes handicapées du Nouveau-Brunswick

Personnes rencontrées.

Réponse :

M. Randy Dickenson – Directeur général
M. Gary Comeau – professionnel

Coût.

Réponse :

872,55 \$

Noms des ministres, députés, personnel de cabinet et fonctionnaires concernés (avec leur titre) et autres participants (avec leur titre).

Réponse :

N/A

Pour les organismes, noms des dirigeants et fonctionnaires concernés.

Réponse :

Michel-André Roy – Directeur par intérim des communications à l'OPHQ
Jean Verville – professionnel à la Direction des communications

Bilan et résultat des rencontres.

Réponse :

Nous avons étudié des possibilités de collaboration plus importantes, comme l'ajustement des dates de tenue de nos semaines respectives. À cet égard, le Conseil aimerait désormais tenir sa Semaine à date fixe, comme nous, du 1^{er} au 7 juin. Nous avons également envisagé de tenir une activité commune : invitation à nos lancements respectifs tenue d'un événement conjoint à la frontière de nos provinces, etc.

5. Liste des dépenses en publicité (incluant sur Internet) et des articles promotionnels :

- les sommes dépensées pour l'exercice financier 2002-2003 et les prévisions pour 2003-2004 ;
- les noms des fournisseurs ;
- le but visé par chaque dépense.

5. Liste des dépenses en publicité et des articles promotionnels :

1) Travaux reliés à la conception graphique du matériel promotionnel (signets, affiches, dépliants SQPH, logos, pochettes corporatives, affiches pour kiosque d'information)

Coût : 2 692 \$

But : Concevoir et réaliser divers travaux de conception graphique pour les outils promotionnels de l'Office

Fournisseur : Photomédia
Kobalt

2) Travaux reliés à l'impression (affiches, affiches d'autobus, dépliants, papier entête de la SQPH)

Coût : 14 011,39 \$

But : Réaliser les travaux d'impression du matériel promotionnel de la Direction des communications.

Fournisseurs : Imprimerie Art graphique inc.
Imprimerie Héon et Nadeau

3) Achats de publicité dans différents médias écrits et radiophoniques

Coût : 11 500 \$

But : Promouvoir et annoncer différents événements

Fournisseurs : Métro média C.M.R.
Hebdo transcontinental
Le journal de Montréal
Le Soleil

4) Achats de publicité lors d'événements sportifs, spectacles, soirées, gala, colloques, congrès, etc.

Coût : 6 287,75 \$

But : Promouvoir et annoncer différents événements.

Fournisseurs : Association multi-ethnique pour l'intégration des personnes handicapées
Le club de l'Amitié des handicapés
Chambre de commerce de Drummondville
Centre de réadaptation La maison
Atelier L. Desrosiers
Femmes en mouvement inc.
Regroupement des associations de personnes handicapées de l'Outaouais
Association régionale pour le loisir et la promotion des personnes handicapées
Association des étudiants handicapés de l'Université de Montréal
APAME
La Croisée
La Relance de l'Outaouais
Association de parents d'enfants handicapés
CLSC et CHSLD de la MRC Bellechasse

Fondation Fusée
Gazette populaire
Regroupement des centres de la petite enfance
des régions de Québec et Chaudière-Appalaches
inc.
Association des personnes avec problèmes
auditifs des Laurentides
Fédération des mouvements personnes d'abord
du Québec
Kéroul
Agence Science-Presse
Défi sportif des athlètes handicapés (association
régionale pour le loisir des personnes
handicapées de l'Île de Montréal

**5) Conception et réalisation logotype pour le 25^e anniversaire de
l'adoption de la Loi assurant l'exercice des droits des personnes
handicapées**

Coût : 801,25 \$

But : Faire la promotion du 25^e anniversaire de la politique
d'ensemble par le billet de notre correspondance.

Fournisseurs : Les productions de l'imprimure inc.
Morin communication graphique

GRAND TOTAL : 35 292,39 \$

6. Liste des sondages et groupes de discussions effectués durant l'exercice financier 2002-2003 à la demande des ministères, organismes, sociétés, régies et commissions qui s'y rattachent :

- liste et coût ;
- copie des soumissions ;
- copie du questionnaire et du résultat ;
- firme ayant obtenu le contrat.

6. Liste des sondages et groupes de discussions effectués durant l'exercice financier 2002-2003 à la demande des ministères, organismes, sociétés, régies et commissions qui s'y rattachent :

Sondage sur la satisfaction de la clientèle de l'OPHQ

- le sondage ci-joint a été effectué en 2002-2003 ;
- le sondage a été effectué par du personnel de l'OPHQ ;
- vous trouverez ci-joint un rapport préliminaire car les résultats ne sont pas entièrement comptabilisés et analysés.

**ÉVALUATION DE LA SATISFACTION DE LA CLIENTÈLE À L'ÉGARD DES SERVICES OFFERTS
PAR L'OFFICE DES PERSONNES HANDICAPÉES DU QUÉBEC (OPHQ)**

LE SERVICE D'INFORMATION STATISTIQUE

Information connue sur le client à qui on téléphone :

Nom : _____

Numéro de téléphone : _____

Courriel (si disponible): _____

Nom de l'organisme (si disponible) _____

Date de l'appel (si disponible) _____

Objet de l'appel (si disponible) _____

1. Région : _____

2. Sexe : ☐₁ FEMME ☐₂ HOMME

3. Type de clientèle ☐₁ Gouvernement ☐₂ Étudiant, chercheur ☐₃ Association

INTRODUCTION

- ♦ Bonjour (bonsoir), est-ce que je peux parler à monsieur _____ ou à madame _____?

- ☐ OUI ➔ (POURSUIVEZ L'ENTREVUE)
- ☐ ABSENT(E) ➔ (PROPOSEZ DE RAPPELEZ PLUS TARD)

À quel moment puis-je le / la rappeler?

Jour : _____

Heure : _____

- ☐ MAUVAIS NUMÉRO ➔ (ENTREVUE TERMINÉE, METTRE DE CÔTÉ)

- ♦ Bonjour (bonsoir) monsieur _____ (ou madame _____)! Je suis _____ de l'Office des personnes handicapées du Québec. Vous avez utilisé notre service d'information statistique dernièrement.

SI LA PERSONNE NE SE SOUVIENS PLUS DE SA DEMANDE, INDIQUER LE MOIS (SI DISPONIBLE) ET AU BESOIN, LE SUJET DE LA DEMANDE (SI DISPONIBLE).

- ♦ Nous aimerions savoir si vous avez été satisfait(e) des services que vous avez reçus. J'aurais besoin de votre collaboration pour répondre à un questionnaire d'environ 10 minutes seulement. Est-ce que vous acceptez?

- ☐ ACCEPTE ➔ (POURSUIVEZ L'ENTREVUE)
- ☐ REFUSE : MANQUE DE TEMPS ➔ (PROPOSEZ DE RAPPELEZ PLUS TARD)

À quel moment puis-je vous rappeler?

Jour : _____

Heure : _____

- ☐ REFUSE : NE SE SOUVIENS PLUS .. ➔ (ENTREVUE TERMINÉE, REMERCIEZ ET METTRE DE CÔTÉ)
- ☐ REFUSE SANS RAISON ➔ (ENTREVUE TERMINÉE, REMERCIEZ ET METTRE DE CÔTÉ)

- ♦ Soyez assuré que les informations que nous recueillerons demeurent confidentielles et que l'accès aux renseignements est restreint aux seules personnes affectées à la réalisation du sondage et à l'analyse des résultats.

UTILISATION DES SERVICES

4. Tout d'abord, est-ce que c'était la première fois que vous utilisiez nos services?

- ☐₁ OUI..... ➡ (PASSEZ À LA QUESTION 6)
☐₂ NON

5. (SI NON) Depuis combien de temps utilisez-vous nos services?

6. De quelle façon avez-vous entendu parler du service d'information statistique offert par l'OPHQ?

- ☐₁ ASSOCIATION DE PERSONNES HANDICAPÉES
☐₂ ORGANISME GOUVERNEMENTAL
☐₃ PAGES BLEUES DU BOTTIN
☐₄ CLSC OU CENTRE DE RÉADAPTATION
☐₅ COMMUNICATION QUÉBEC
☐₆ SITE INTERNET DE L'OPHQ
☐₇ PARENT OU AMI
☐₈ PROMOTION DIRECTE (ex : dans un cours)
☐₉ AUTRE _____

8. Je vais maintenant vous poser une série de questions portant sur l'accueil et l'accessibilité des services offerts par notre service d'information statistique. Pour chacune de ces questions, j'aimerais que vous me disiez si vous êtes **TRÈS SATISFAIT, PLUTÔT SATISFAIT, PLUTÔT INSATISFAIT** ou **TRÈS INSATISFAIT**

- 1= Très satisfait (TS)
 2= Plutôt satisfait (PS)
 3= Plutôt insatisfait (PI)
 4= Très insatisfait (TI)

- 8= Ne sais pas (NSP)
 9= Ne s'applique pas (NA)

ACCESSIBILITÉ	TS	PS	PI	TI	NSP	NA
8.7 Êtes-vous : très satisfait, plutôt satisfait, plutôt insatisfait ou très insatisfait de la facilité de joindre, par téléphone, par courriel ou par télécopieur, le personnel du service statistique ?..	1	2	3	4	8	9
8.8 Êtes-vous : très satisfait, plutôt satisfait, plutôt insatisfait ou très insatisfait du langage, facile à comprendre?.....	1	2	3	4	8	9
(INTERVIEWEUR : À PARTIR DE CE POINT, RÉPÉTER LES CATÉGORIES SEULEMENT AU BESOIN)						
8.9 de la qualité de l'accueil?	1	2	3	4	8	9
8.10 de la courtoisie du personnel?.....	1	2	3	4	8	9
8.11 de la disponibilité du personnel?	1	2	3	4	8	9
8.12 de la capacité à tenir compte de vos incapacités (s'il y a lieu) lorsque vous communiquez avec nous?	1	2	3	4	8	9

9. Les questions suivantes portent maintenant sur la qualité des services offerts par notre service d'information statistique. Pour chacune de ces questions, j'aimerais que vous me disiez si vous êtes TRÈS SATISFAIT, PLUTÔT SATISFAIT, PLUTÔT INSATISFAIT ou TRÈS INSATISFAIT

1= Très satisfait (TS)
2= Plutôt satisfait (PS)
3= Plutôt insatisfait (PI)
4= Très insatisfait (TI)

8= Ne sais pas (NSP)
9= Ne s'applique pas (NA)

QUALITÉ DES SERVICES...	TS	PS	PI	TI	NSP	NA
9.1 Êtes-vous : très satisfait, plutôt satisfait, plutôt insatisfait ou très insatisfait de la rapidité avec laquelle nous avons communiqué avec vous lorsque vous nous avez laissé un message téléphonique et/ ou électronique (courriel ou e-mail) ?	1	2	3	4	8	9
9.2 Êtes-vous : très satisfait, plutôt satisfait, plutôt insatisfait ou très insatisfait de l'aide qui vous a été offerte dès votre premier contact ?	1	2	3	4	8	9
9.3 Êtes-vous : très satisfait, plutôt satisfait, plutôt insatisfait ou très insatisfait de la rapidité à traiter votre demande ?	1	2	3	4	8	9
(INTERVIEWER : À PARTIR DE CE POINT, RÉPÉTER LES CATÉGORIES SEULEMENT AU BESOIN)						
9.5 de la facilité à comprendre les informations ou les statistiques remises par notre service ?	1	2	3	4	8	9
9.7 de la fiabilité des informations ou des statistiques que nous vous avons transmises ?	1	2	3	4	8	9
9.8 de la capacité du personnel à vous référer aux bonnes ressources ?	1	2	3	4	8	9
9.10 de la capacité du personnel à vous écouter et à tenir compte de ce que vous dites ?	1	2	3	4	8	9
9.11 de l'intérêt manifesté envers vos besoin par le personnel?	1	2	3	4	8	9
9.12 de la capacité du personnel à bien cerner vos besoins?	1	2	3	4	8	9
9.13 de la capacité du personnel à vous proposer des solutions adaptées à vos besoins?	1	2	3	4	8	9
9.14 du respect de la confidentialité?	1	2	3	4	8	9

10. L'Office des personnes handicapées du Québec a un site web sur l'Internet. Avez-vous déjà consulté ce site?

- ☐₁ OUI
☐₂ NON..... ➡ (PASSEZ À LA QUESTION 13)

11. L'avez-vous consulté pour obtenir de l'information ou des statistiques?

- ☐₁ OUI
☐₂ NON

12. Je vais vous poser quelques questions sur notre site Web. Êtes-vous TRÈS SATISFAIT, PLUTÔT SATISFAIT, PLUTÔT INSATISFAIT OU TRÈS INSATISFAIT:

	TS	PS	PI	TI	NSP	NA
12.1 Êtes-vous : très satisfait, plutôt satisfait, plutôt insatisfait ou très insatisfait de la <u>facilité</u> à trouver les informations que vous cherchiez?.....	1	2	3	4	8	9
12.2 Êtes-vous : très satisfait, plutôt satisfait, plutôt insatisfait ou très insatisfait de la <u>quantité</u> d'information disponible sur notre site web?	1	2	3	4	8	9
12.3 de la <u>qualité</u> de l'information disponible?	1	2	3	4	8	9

13. Je vais maintenant vous poser quelques questions sur votre satisfaction générale concernant les services que vous avez reçus du service d'information statistique. J'aimerais savoir si, dans l'ensemble, les services que vous avez reçus du service d'information statistique ont-ils été TRÈS UTILES, ASSEZ UTILES, PEU UTILES ou PAS DU TOUT UTILES pour vous ?

- ☐₁ TRÈS UTILES
☐₂ ASSEZ UTILES
☐₃ PEU UTILES
☐₄ PAS DU TOUT UTILES
- ☐₈ NE SAIS PAS
☐₉ REFUSE DE SE PRONONCER

13.1 SI PEU OU PAS DU TOUT UTILES, DEMANDEZ POURQUOI?

14. Êtes- vous, dans l'ensemble, TRÈS SATISFAIT, PLUTÔT SATISFAIT, PLUTÔT INSATISFAIT ou TRÈS INSATISFAIT des services que vous avez reçus du service d'information statistique?

- ☐₁ TRÈS SATISFAIT
☐₂ PLUTÔT SATISFAIT
☐₃ PLUTÔT INSATISFAIT
☐₄ PAS DU TOUT SATISFAIT

- ☐₈ NE SAIS PAS
☐₉ REFUSE DE SE PRONONCER

14.1 SI PLUTÔT INSATISFAIT OU PAS DU TOUT SATISFAIT, DEMANDEZ POURQUOI?

15. Est-ce que vous recommanderiez CERTAINEMENT, PEUT-ÊTRE ou PROBABLEMENT PAS, l'utilisation du service d'information statistique à une autre personne?

- ☐₁ CERTAINEMENT
☐₂ PEUT-ÊTRE
☐₃ PROBABLEMENT PAS

- ☐₈ NE SAIS PAS
☐₉ REFUSE DE SE PRONONCER

16. Vous avez utilisé nos services par le passé. Maintenant, croyez-vous que vous utiliserez CERTAINEMENT, PEUT-ÊTRE ou PROBABLEMENT PAS les services d'information statistiques de l'OPHQ au cours des prochains mois ?

- ☐₁ CERTAINEMENT
☐₂ PEUT-ÊTRE
☐₃ PROBABLEMENT PAS

- ☐₈ NE SAIS PAS
☐₉ REFUSE DE SE PRONONCER

16.1 Maintenant, en plus de son service d'information statistique, saviez-vous que l'OPHQ possédait un centre de documentation qui offre des services de consultation, de référence, de prêt, de conseil documentaire dans le domaine des déficiences, des incapacités et des situations de handicap ?

- ☐₁ OUI, JE LE SAVAIS

- ☐₂ NON, JE NE LE SAVAIS PAS

17. Pour terminer, j'aimerais savoir si vous avez d'autres suggestions ou d'autres commentaires à nous faire concernant notre service d'information statistique et qui nous permettraient de mieux répondre à vos besoins?

- ♦ C'est terminé! Merci beaucoup d'avoir accepté de répondre à nos questions. Si vous avez d'autres commentaires ou des questions à nous poser, n'hésitez pas à nous contacter à nos bureaux. Nous nous ferons un plaisir de vous répondre! Bonne fin de journée (ou bonne fin de soirée)!

ÉVALUATION DE LA SATISFACTION DE LA CLIENTÈLE À L'ÉGARD DES SERVICES OFFERTS
PAR L'OFFICE DES PERSONNES HANDICAPÉES DU QUÉBEC (OPHQ)

LE SERVICE D'ACCUEIL-INFORMATION ET RÉFÉRENCE

Information connue sur le client à qui on téléphone :

Nom : _____

Numéro de téléphone : _____

Courriel (si disponible): _____

Nom de l'organisme (si disponible) _____

Date de l'appel (si disponible) _____

Objet de l'appel (si disponible) _____

1. Région : _____

2. Sexe : ☐₁ FEMME

☐₂ HOMME

3. Type de clientèle : ... ☐₁ PERSONNE HANDICAPÉE

☐₂ PARTENAIRE

INTRODUCTION

- ♦ Bonjour (bonsoir), est-ce que je peux parler à monsieur _____ ou à madame _____ ?

- ☐ OUI ➡ (POURSUIVEZ L'ENTREVUE)
- ☐ ABSENT(E) ➡ (PROPOSEZ DE RAPPELEZ PLUS TARD)

À quel moment puis-je le / la rappeler?

Jour : _____

Heure : _____

- ☐ MAUVAIS NUMÉRO ➡ (ENTREVUE TERMINÉE, METTRE DE CÔTÉ)

- ♦ Bonjour (bonsoir) monsieur _____ (ou madame _____)! Je suis _____ de l'Office des personnes handicapées du Québec. Vous avez utilisé nos services dernièrement.

SI LA PERSONNE NE SE SOUVIENS PLUS DE SA DEMANDE, INDIQUER LE MOIS (SI DISPONIBLE) ET AU BESOIN, LE SUJET DE LA DEMANDE (SI DISPONIBLE).

- ♦ Nous aimerions savoir si vous avez été satisfait(e) des services que vous avez reçus. J'aurais besoin de votre collaboration pour répondre à un questionnaire d'environ 10 minutes seulement. Est-ce que vous acceptez?

- ☐ ACCEPTE..... ➡ (POURSUIVEZ L'ENTREVUE)
- ☐ REFUSE : MANQUE DE TEMPS..... ➡ (PROPOSEZ DE RAPPELEZ PLUS TARD)

À quel moment puis-je vous rappeler?

Jour : _____

Heure : _____

- ☐ REFUSE : NE SE SOUVIENS PLUS... ➡ (ENTREVUE TERMINÉE, REMERCIEZ ET METTRE DE CÔTÉ)
- ☐ REFUSE SANS RAISON ➡ (ENTREVUE TERMINÉE, REMERCIEZ ET METTRE DE CÔTÉ)

- ♦ Soyez assuré que les informations que nous recueillerons demeureront confidentielles et que l'accès aux renseignements est restreint aux seules personnes de l'Office des personnes handicapées affectées à la réalisation du sondage et à l'analyse des résultats.

UTILISATION DES SERVICES

4. Tout d'abord, est-ce que c'était la première fois que vous utilisiez nos services?

- ☐₁ OUI..... ➡ (PASSEZ À LA QUESTION 6)
☐₂ NON

5. (SI NON) Depuis combien de temps utilisez-vous nos services?

6. De quelle façon avez-vous entendu parler des services offerts par l'OPHQ?

- | | |
|---|--|
| <input type="checkbox"/> ₁ ASSOCIATION DE PERSONNES
HANDICAPÉES | <input type="checkbox"/> ₆ SITE INTERNET DE L'OPHQ |
| <input type="checkbox"/> ₂ ORGANISME GOUVERNEMENTAL | <input type="checkbox"/> ₇ PARENT OU AMI |
| <input type="checkbox"/> ₃ PAGES BLEUES DU BOTTIN | <input type="checkbox"/> ₈ PROMOTION DIRECTE (ex : dans un
cours) |
| <input type="checkbox"/> ₄ CLSC OU CENTRE DE RÉADAPTATION | <input type="checkbox"/> ₉ AUTRE _____ |
| <input type="checkbox"/> ₅ COMMUNICATION QUÉBEC | |

7. Êtes-vous déjà venu à notre bureau régional pour obtenir des services (NOMMER LA VILLE OÙ SE TROUVE LE BUREAU RÉGIONAL SEULEMENT)?

- ☐₁ OUI
☐₂ NON ➡ (LIRE L'INTRO DE LA QUESTION 8, MAIS PASSEZ DIRECTEMENT À LA QUESTION 8.7)

8. Je vais maintenant vous poser une série de questions portant sur l'accueil et l'accessibilité des services offerts par l'Office. Pour chacune de ces questions, j'aimerais que vous me disiez si vous êtes TRÈS SATISFAIT, PLUTÔT SATISFAIT, PLUTÔT INSATISFAIT ou TRÈS INSATISFAIT

1= Très satisfait (TS)
2= Plutôt satisfait (PS)
3= Plutôt insatisfait (PI)
4= Très insatisfait (TI)

8= Ne sais pas (NSP)
9= Ne s'applique pas (NA)

	TS	PS	PI	TI	NSP	NA
8.1 Êtes-vous : très satisfait, plutôt satisfait, plutôt insatisfait ou très insatisfait de <u>l'emplacement</u> du bureau régional de l'OPHQ?	1	2	3	4	8	9
8.2 Êtes-vous : très satisfait, plutôt satisfait, plutôt insatisfait ou très insatisfait de <u>l'accessibilité</u> du bureau pour les personnes ayant des incapacités?	1	2	3	4	8	9
(INTERVIEWEUR : À PARTIR DE CE POINT, RÉPÉTER LES CATÉGORIES SEULEMENT AU BESOIN)						
8.6 de l'information disponible au bureau (ex :dépliants)?	1	2	3	4	8	9
8.7 de la facilité de joindre, par téléphone, par courrier ou télécopieur, le personnel de l'Office?..	1	2	3	4	8	9
8.8 du langage, facile à comprendre?.....	1	2	3	4	8	9
8.9 de la qualité de l'accueil et de la réception du personnel?	1	2	3	4	8	9
8.10 de la courtoisie du personnel?	1	2	3	4	8	9
8.11 de la disponibilité du personnel?	1	2	3	4	8	9
8.12 de la capacité à tenir compte de vos incapacités (s'il y a lieu) lorsque vous communiquez avec nous?	1	2	3	4	8	9

9. Les questions suivantes portent maintenant sur la qualité des services offerts par l'Office. Pour chacune de ces questions, j'aimerais que vous me disiez si vous êtes TRÈS SATISFAIT, PLUTÔT SATISFAIT, PLUTÔT INSATISFAIT ou TRÈS INSATISFAIT

- 1= Très satisfait (TS)
- 2= Plutôt satisfait (PS)
- 3= Plutôt insatisfait (PI)
- 4= Très insatisfait (TI)

- 8= Ne sais pas (NSP)
- 9= Ne s'applique pas (NA)

QUALITÉ DES SERVICES...	TS	PS	PI	TI	NSP	NA
9.1 Êtes-vous : très satisfait, plutôt satisfait, plutôt insatisfait ou très insatisfait de la rapidité avec laquelle nous avons communiqué avec vous lorsque vous nous avez laissé un message téléphonique et / ou électronique (courriel, e-mail)?	1	2	3	4	8	9
9.2 Êtes-vous : très satisfait, plutôt satisfait, plutôt insatisfait ou très insatisfait de l'aide qui vous a été offerte dès votre premier contact ?	1	2	3	4	8	9
9.3 Êtes-vous : très satisfait, plutôt satisfait, plutôt insatisfait ou très insatisfait de la rapidité à traiter votre demande ?	1	2	3	4	8	9
(INTERVIEWER : À PARTIR DE CE POINT, RÉPÉTER LES CATÉGORIES SEULEMENT AU BESOIN)						
9.8 de la capacité du personnel à vous référer aux bonnes ressources ?.....	1	2	3	4	8	9
9.10 de la capacité du personnel à vous écouter et à tenir compte de ce que vous dites ?.....	1	2	3	4	8	9
9.11 de l'intérêt manifesté envers vos besoin par le personnel ?	1	2	3	4	8	9
9.12 de la capacité du personnel à bien cerner vos besoins?	1	2	3	4	8	9
9.13 de la capacité du personnel à vous proposer des solutions adaptées à vos besoins ?	1	2	3	4	8	9
9.14 du respect de la confidentialité ?	1	2	3	4	8	9

10. L'Office des personnes handicapées du Québec a un site web sur l'Internet. Avez-vous déjà consulté ce site?

- ☐1 OUI
☐2 NON..... ➡(PASSEZ À LA QUESTION 13)

12. Je vais vous poser quelques questions sur le site web de l'Office. Êtes-vous TRÈS SATISFAIT, PLUTÔT SATISFAIT, PLUTÔT INSATISFAIT OU TRÈS INSATISFAIT:

	TS	PS	PI	TI	NSP	NA
12.1 Êtes-vous : très satisfait, plutôt satisfait, plutôt insatisfait ou très insatisfait de la <u>facilité</u> à trouver les informations que vous cherchiez?.....	1	2	3	4	8	9
12.2 Êtes-vous : très satisfait, plutôt satisfait, plutôt insatisfait ou très insatisfait de la <u>quantité</u> d'information disponible sur notre site web?	1	2	3	4	8	9
12.3 de la <u>qualité</u> de l'information disponible?	1	2	3	4	8	9

13. Je vais maintenant vous poser quelques questions sur votre satisfaction générale concernant les services que vous avez reçus. J'aimerais savoir si, dans l'ensemble, les services que vous avez reçus ont été TRÈS UTILES, ASSEZ UTILES, PEU UTILES ou PAS DU TOUT UTILES pour vous?

- ☐1 TRÈS UTILES
☐2 ASSEZ UTILES
☐3 PEU UTILES
☐4 PAS DU TOUT UTILES
☐8 NE SAIS PAS
☐9 REFUSE DE SE PRONONCER

13.1 SI PEU OU PAS DU TOUT UTILES, DEMANDEZ POURQUOI?

14. Êtes- vous, dans l'ensemble, TRÈS SATISFAIT, PLUTÔT SATISFAIT, PLUTÔT INSATISFAIT ou TRÈS INSATISFAIT des services que vous avez reçus ?

- ☐1 TRÈS SATISFAIT
☐2 PLUTÔT SATISFAIT
☐3 PLUTÔT INSATISFAIT
☐4 TRÈS INSATISFAIT
☐8 NE SAIS PAS
☐9 REFUSE DE SE PRONONCER

14.1 SI PLUTÔT INSATISFAIT OU TRÈS INSATISFAIT, DEMANDEZ POURQUOI ?

15. Est-ce que vous recommanderiez CERTAINEMENT, PEUT-ÊTRE ou PROBABLEMENT PAS, l'utilisation des services de l'OPHQ à une autre personne ?

- ☐₁ CERTAINEMENT
☐₂ PEUT-ÊTRE
☐₃ PROBABLEMENT PAS

- ☐₈ NE SAIS PAS
☐₉ REFUSE DE SE PRONONCER

17. Pour terminer, j'aimerais savoir si vous avez d'autres suggestions ou d'autres commentaires à nous faire concernant nos services et qui nous permettraient de mieux répondre à vos besoins?

♦ C'est terminé! Merci beaucoup d'avoir accepté de répondre à nos questions. Si vous avez d'autres commentaires ou des questions à nous poser, n'hésitez pas à nous contacter à nos bureaux. Nous nous ferons un plaisir de vous répondre! Bonne fin de journée (ou bonne fin de soirée)!

**ÉVALUATION DE LA SATISFACTION DE LA CLIENTÈLE À L'ÉGARD DES SERVICES OFFERTS
PAR L'OFFICE DES PERSONNES HANDICAPÉES DU QUÉBEC (OPHQ)**

LE CENTRE DE DOCUMENTATION

Information connue sur le client à qui on téléphone :

Nom : _____

Numéro de téléphone : _____

Courriel (si disponible): _____

Nom de l'organisme (si disponible) _____

Date de l'appel (si disponible) _____

Objet de l'appel (si disponible) _____

1. Région : _____

2. Sexe : ☐ 1 FEMME

☐ 2 HOMME

3. Type de clientèle ☐ 1 Étudiant (université) ☐ 2 Étudiant (Collège) ☐ 3 Associations

☐ 4 Autre (individu, gouvernement,
etc.)

INTRODUCTION

- ♦ Bonjour (bonsoir), est-ce que je peux parler à monsieur _____ ou à madame _____ ?

- ☐ OUI ➡ (POURSUIVEZ L'ENTREVUE)
- ☐ ABSENT(E) ➡ (PROPOSEZ DE RAPPELEZ PLUS TARD)

À quel moment puis-je le / la rappeler?

Jour : _____

Heure : _____

- ☐ MAUVAIS NUMÉRO ➡ (ENTREVUE TERMINÉE, METTRE DE CÔTÉ)

- ♦ Bonjour (bonsoir) monsieur _____ (ou madame _____)!
Je suis _____ de l'Office des personnes handicapées du Québec.
Vous avez utilisé notre centre de documentation dernièrement.

SI LA PERSONNE NE SE SOUVIENS PLUS DE SA DEMANDE, INDiquer LE MOIS (SI DISPONIBLE) ET AU BESOIN, LE SUJET DE LA DEMANDE (SI DISPONIBLE).

- ♦ Nous aimerions savoir si vous avez été satisfait(e) des services que vous avez reçus. J'aurais besoin de votre collaboration pour répondre à un questionnaire d'environ 10 minutes seulement. Est-ce que vous acceptez?

- ☐ ACCEPTE ➡ (POURSUIVEZ L'ENTREVUE)
- ☐ REFUSE : MANQUE DE TEMPS ➡ (PROPOSEZ DE RAPPELEZ PLUS TARD)

À quel moment puis-je vous rappeler?

Jour : _____

Heure : _____

- ☐ REFUSE : NE SE SOUVIENS PLUS .. ➡ (ENTREVUE TERMINÉE, REMERCIEZ ET METTRE DE CÔTÉ)
- ☐ REFUSE SANS RAISON ➡ (ENTREVUE TERMINÉE, REMERCIEZ ET METTRE DE CÔTÉ)

- ♦ Soyez assuré que les informations que nous recueillerons demeureront confidentielles et que l'accès aux renseignements est restreint aux seules personnes de l'Office des personnes handicapées affectées à la réalisation du sondage et à l'analyse des résultats.

UTILISATION DES SERVICES

4. Tout d'abord, est-ce que c'était la première fois que vous utilisiez les services du centre de documentation de l'OPHQ?

- ☐₁ OUI..... ➡ (PASSEZ À LA QUESTION 6)
☐₂ NON

5. (SI NON) Depuis combien de temps utilisez-vous nos services?

6. De quelle façon avez-vous entendu parler du centre de documentation de l'OPHQ?

- | | |
|---|--|
| <input type="checkbox"/> ₁ ASSOCIATION DE PERSONNES
HANDICAPÉES | <input type="checkbox"/> ₆ SITE INTERNET DE L'OPHQ |
| <input type="checkbox"/> ₂ ORGANISME GOUVERNEMENTAL | <input type="checkbox"/> ₇ PARENT OU AMI |
| <input type="checkbox"/> ₃ PAGES BLEUES DU BOTTIN | <input type="checkbox"/> ₈ PROMOTION DIRECTE (ex : dans un
cours) |
| <input type="checkbox"/> ₄ CLSC OU CENTRE DE RÉADAPTATION | <input type="checkbox"/> ₉ AUTRE _____ |
| <input type="checkbox"/> ₅ COMMUNICATION QUÉBEC | |

7. Êtes-vous déjà venu à notre centre de documentation pour obtenir des services (600 rue Fullum à Montréal)?

- ☐₁ OUI
☐₂ NON ➡ (LIRE L'INTRO DE LA QUESTION 8, MAIS PASSEZ DIRECTEMENT À LA
QUESTION **8.7**)

8. Je vais maintenant vous poser une série de questions portant sur l'accueil et l'accessibilité des services offerts par le centre de documentation. Pour chacune de ces questions, j'aimerais que vous me disiez si vous êtes TRÈS SATISFAIT, PLUTÔT SATISFAIT, PLUTÔT INSATISFAIT ou TRÈS INSATISFAIT

1= Très satisfait (TS)
2= Plutôt satisfait (PS)
3= Plutôt insatisfait (PI)
4= Très insatisfait (TI)

8= Ne sais pas (NSP)
9= Ne s'applique pas (NA)

ACCUEIL ET ACCESSIBILITÉ	TS	PS	PI	TI	NSP	NA
8.1 Êtes-vous : très satisfait, plutôt satisfait, plutôt insatisfait ou très insatisfait de <u>l'emplacement</u> du centre de documentation ?	1	2	3	4	8	9
8.2 Êtes-vous : très satisfait, plutôt satisfait, plutôt insatisfait ou très insatisfait de <u>l'accessibilité</u> du centre de documentation pour les personnes ayant des incapacités ?	1	2	3	4	8	9
8.7 Êtes-vous : très satisfait, plutôt satisfait, plutôt insatisfait ou très insatisfait de la facilité de joindre, par téléphone, par courriel ou par télécopieur le personnel du centre de documentation ?	1	2	3	4	8	9
(INTERVIEWEUR : À PARTIR DE CE POINT, RÉPÉTER LES CATÉGORIES SEULEMENT AU BESOIN)						
8.8 du langage, facile à comprendre ?	1	2	3	4	8	9
8.9 de la qualité de l'accueil et de la réception du personnel ?	1	2	3	4	8	9
8.10 de la courtoisie du personnel ?	1	2	3	4	8	9
8.11 de la disponibilité du personnel ?	1	2	3	4	8	9
8.12 de la capacité à tenir compte de vos incapacités (s'il y a lieu) lorsque vous communiquez avec nous ?	1	2	3	4	8	9

9. Les questions suivantes portent maintenant sur la qualité des services offerts par le centre de documentation. Pour chacune de ces questions, j'aimerais que vous me disiez si vous êtes TRÈS SATISFAIT, PLUTÔT SATISFAIT, PLUTÔT INSATISFAIT ou TRÈS INSATISFAIT

1= Très satisfait (TS)
2= Plutôt satisfait (PS)
3= Plutôt insatisfait (PI)
4= Très insatisfait (TI)

8= Ne sais pas (NSP)
9= Ne s'applique pas (NA)

QUALITÉ DES SERVICES...	TS	PS	PI	TI	NSP	NA
9.1 Êtes-vous : très satisfait, plutôt satisfait, plutôt insatisfait ou très insatisfait de la rapidité avec laquelle nous avons communiqué avec vous lorsque vous nous avez laissé un message téléphonique et/ ou électronique (courriel ou e-mail)?	1	2	3	4	8	9
9.2 Êtes-vous : très satisfait, plutôt satisfait, plutôt insatisfait ou très insatisfait de l'aide qui vous a été offerte dès votre premier contact ?	1	2	3	4	8	9
9.3 Êtes-vous : très satisfait, plutôt satisfait, plutôt insatisfait ou très insatisfait de la rapidité à traiter votre demande ?	1	2	3	4	8	9
(INTERVIEWER : À PARTIR DE CE POINT, RÉPÉTER LES CATÉGORIES SEULEMENT AU BESOIN)						
9.4 de l'information disponible au centre de documentation ?	1	2	3	4	8	9
9.8 de la capacité du personnel à vous référer aux bonnes ressources ?	1	2	3	4	8	9
9.9 de la politique de prêt et de renouvellement ?	1	2	3	4	8	9
9.10 de la capacité du personnel à vous écouter et à tenir compte de ce que vous dites ?	1	2	3	4	8	9
9.11 de l'intérêt manifesté envers vos besoin par le personnel ?	1	2	3	4	8	9
9.12 de la capacité du personnel à bien cerner vos besoins?	1	2	3	4	8	9
9.13 de la capacité du personnel à vous proposer des solutions adaptées à vos besoins?	1	2	3	4	8	9
9.14 du respect de la confidentialité?	1	2	3	4	8	9

10. L'Office des personnes handicapées du Québec a un site web sur l'Internet. Avez-vous déjà consulté ce site?

- ☐₁ OUI
☐₂ NON..... ➡ (PASSEZ À LA QUESTION 13)

11. Une section du site web de l'Office donne accès au site du Centre de documentation. L'avez-vous déjà consulté pour obtenir de l'information ou des références documentaires?

- ☐₁ OUI
☐₂ NON

12. Je vais vous poser quelques questions sur le site web du centre de documentation de l'Office. Êtes-vous TRÈS SATISFAIT, PLUTÔT SATISFAIT, PLUTÔT INSATISFAIT OU TRÈS INSATISFAIT:

	TS	PS	PI	TI	NSP	NA
12.1 Êtes-vous : très satisfait, plutôt satisfait, plutôt insatisfait ou très insatisfait de la <u>facilité</u> à trouver les informations que vous cherchiez?.....	1	2	3	4	8	9
12.2 Êtes-vous : très satisfait, plutôt satisfait, plutôt insatisfait ou très insatisfait de la <u>quantité</u> d'information disponible sur notre site web?	1	2	3	4	8	9
12.3 de la <u>qualité</u> de l'information disponible?	1	2	3	4	8	9

13. Je vais maintenant vous poser quelques questions sur votre satisfaction générale concernant les services que vous avez reçus de notre centre de documentation. J'aimerais savoir si, dans l'ensemble, les services que vous avez reçus ont-ils été TRÈS UTILES, ASSEZ UTILES, PEU UTILES ou PAS DU TOUT UTILES pour vous?

- ☐₁ TRÈS UTILES
☐₂ ASSEZ UTILES
☐₃ PEU UTILES
☐₄ PAS DU TOUT UTILES
- ☐₈ NE SAIS PAS
☐₉ REFUSE DE SE PRONONCER

13.1 SI PEU OU PAS DU TOUT UTILES, DEMANDEZ POURQUOI?

14. Êtes- vous, dans l'ensemble, TRÈS SATISFAIT, PLUTÔT SATISFAIT, PLUTÔT INSATISFAIT ou TRÈS INSATISFAIT des services que vous avez reçus de notre centre de documentation?

- ☐₁ TRÈS SATISFAIT
☐₂ PLUTÔT SATISFAIT
☐₃ PLUTÔT INSATISFAIT
☐₄ TRÈS INSATISFAIT

- ☐₈ NE SAIS PAS
☐₉ REFUSE DE SE PRONONCER

14.1 SI PLUTÔT INSATISFAIT OU TRÈS INSATISFAIT, DEMANDEZ POURQUOI?

15. Est-ce que vous recommanderiez CERTAINEMENT, PEUT-ÊTRE ou PROBABLEMENT PAS, l'utilisation de notre centre de documentation à une autre personne?

- ☐₁ CERTAINEMENT
☐₂ PEUT-ÊTRE
☐₃ PROBABLEMENT PAS

- ☐₈ NE SAIS PAS
☐₉ REFUSE DE SE PRONONCER

16. Vous avez utilisé nos services par le passé. Maintenant, croyez-vous que vous utiliserez CERTAINEMENT, PEUT-ÊTRE ou PROBABLEMENT PAS les services du centre de documentation au cours des prochains mois?

- ☐₁ CERTAINEMENT
☐₂ PEUT-ÊTRE
☐₃ PROBABLEMENT PAS

- ☐₈ NE SAIS PAS
☐₉ REFUSE DE SE PRONONCER

17. Pour terminer, j'aimerais savoir si vous avez d'autres suggestions ou d'autres commentaires à nous faire concernant le centre de documentation et qui nous permettraient de mieux répondre à vos besoins?

- ♦ C'est terminé! Merci beaucoup d'avoir accepté de répondre à nos questions. Si vous avez d'autres commentaires ou des questions à nous poser, n'hésitez pas à nous contacter à nos bureaux. Nous nous ferons un plaisir de vous répondre! Bonne fin de journée (ou bonne fin de soirée)!

**ÉVALUATION DE LA SATISFACTION DE LA CLIENTÈLE À L'ÉGARD DES SERVICES OFFERTS
PAR L'OFFICE DES PERSONNES HANDICAPÉES DU QUÉBEC (OPHQ)**

LE SERVICE SOUTIEN-CONSEIL ET ACCOMPAGNEMENT

Information connue sur le client à qui on téléphone :

Nom : _____

Numéro de téléphone : _____

Courriel (si disponible): _____

Nom de l'organisme (si disponible) _____

Objet de l'appel (si disponible) _____

1. Région : _____

2. Sexe : ☐ 1 FEMME ☐ 2 HOMME

INTRODUCTION

- ♦ Bonjour (bonsoir), est-ce que je peux parler à monsieur _____ ou à madame _____ ?

- ☐ OUI ➡ (POURSUIVEZ L'ENTREVUE)
☐ ABSENT(E) ➡ (PROPOSEZ DE RAPPELEZ PLUS TARD)

À quel moment puis-je le / la rappeler?

Jour : _____

Heure : _____

- ☐ MAUVAIS NUMÉRO ➡ (ENTREVUE TERMINÉE, METTRE DE CÔTÉ)

- ♦ Bonjour (bonsoir) monsieur _____ (ou madame _____)!
Je suis _____ de l'Office des personnes handicapées du Québec.
Vous avez utilisé nos services dernièrement.

SI LA PERSONNE NE SE SOUVIENS PLUS DE SA DEMANDE, INDIQUER LE MOIS (SI DISPONIBLE) ET AU BESOIN, LE SUJET DE LA DEMANDE (SI DISPONIBLE).

- ♦ Nous aimerions savoir si vous avez été satisfait(e) des services que vous avez reçus. J'aurais besoin de votre collaboration pour répondre à un questionnaire d'environ 10 minutes seulement. Est-ce que vous acceptez?

- ☐ ACCEPTE ➡ (POURSUIVEZ L'ENTREVUE)
☐ REFUSE : MANQUE DE TEMPS ➡ (PROPOSEZ DE RAPPELEZ PLUS TARD)

À quel moment puis-je vous rappeler?

Jour : _____

Heure : _____

- ☐ REFUSE : NE SE SOUVIENS PLUS .. ➡ (ENTREVUE TERMINÉE, REMERCIEZ ET METTRE DE CÔTÉ)
☐ REFUSE SANS RAISON ➡ (ENTREVUE TERMINÉE, REMERCIEZ ET METTRE DE CÔTÉ)

- ♦ Soyez assuré que les informations que nous recueillerons demeurent confidentielles et que l'accès aux renseignements est restreint aux seules personnes affectées à la réalisation du sondage et à l'analyse des résultats.

UTILISATION DES SERVICES

4. Tout d'abord, est-ce que c'était la première fois que vous utilisiez nos services?

- ☐₁ OUI..... ➡ (PASSEZ À LA QUESTION 6)
☐₂ NON

5. (SI NON) Depuis combien de temps utilisez-vous nos services?

6. De quelle façon avez-vous entendu parler des services offerts par l'OPHQ?

- | | |
|---|--|
| <input type="checkbox"/> ₁ ASSOCIATION DE PERSONNES
HANDICAPÉES | <input type="checkbox"/> ₆ SITE INTERNET DE L'OPHQ |
| <input type="checkbox"/> ₂ ORGANISME GOUVERNEMENTAL | <input type="checkbox"/> ₇ PARENT OU AMI |
| <input type="checkbox"/> ₃ PAGES BLEUES DU BOTTIN | <input type="checkbox"/> ₈ PROMOTION DIRECTE (ex : dans un
cours) |
| <input type="checkbox"/> ₄ CLSC OU CENTRE DE RÉADAPTATION | <input type="checkbox"/> ₉ AUTRE _____ |
| <input type="checkbox"/> ₅ COMMUNICATION QUÉBEC | |

7. Êtes-vous déjà venu à notre bureau régional pour obtenir des services (DONNER
L'ADRESSE DU BUREAU DE LA RÉGION AU BESOIN)?

- ☐₁ OUI
☐₂ NON ➡ (LIRE L'INTRO DE LA QUESTION 8, MAIS PASSEZ DIRECTEMENT À LA
QUESTION **8.7**)

8. Je vais maintenant vous poser une série de questions portant sur l'accueil et l'accessibilité des services offerts par l'Office. Pour chacune de ces questions, j'aimerais que vous me disiez si vous êtes TRÈS SATISFAIT, PLUTÔT SATISFAIT, PLUTÔT INSATISFAIT ou TRÈS INSATISFAIT

1= Très satisfait (TS)
2= Plutôt satisfait (PS)
3= Plutôt insatisfait (PI)
4= Très insatisfait (TI)

8= Ne sais pas (NSP)
9= Ne s'applique pas (NA)

	TS	PS	PI	TI	NSP	NA
8.1 Êtes-vous : très satisfait, plutôt satisfait, plutôt insatisfait ou très insatisfait de <u>l'emplacement</u> du bureau régional de l'OPHQ?	1	2	3	4	8	9
8.2 Êtes-vous : très satisfait, plutôt satisfait, plutôt insatisfait ou très insatisfait de <u>l'accessibilité</u> du bureau pour les personnes ayant des incapacités?	1	2	3	4	8	9
(INTERVIEWEUR : À PARTIR DE CE POINT, RÉPÉTER LES CATÉGORIES SEULEMENT AU BESOIN)						
8.3 de la facilité d'obtenir un rendez-vous?	1	2	3	4	8	9
8.4 des heures de rendez-vous offertes?	1	2	3	4	8	9
8.5 du respect des heures de rendez-vous par le personnel?	1	2	3	4	8	9
8.6 de l'information disponible au bureau (ex :dépliants)?	1	2	3	4	8	9
8.7 de la facilité de joindre, par téléphone, par courriel ou télécopieur, le personnel de l'Office? ..	1	2	3	4	8	9
8.8 du langage, facile à comprendre?.....	1	2	3	4	8	9
8.9 de la qualité de l'accueil et de la réception du personnel?	1	2	3	4	8	9
8.10 de la courtoisie du personnel?	1	2	3	4	8	9
8.11 de la disponibilité du personnel?	1	2	3	4	8	9
8.12 de la capacité à tenir compte de vos incapacités (s'il y a lieu) lorsque vous communiquez avec nous?	1	2	3	4	8	9

9. Les questions suivantes portent maintenant sur la qualité des services offerts par l'Office. Pour chacune de ces questions, j'aimerais que vous me disiez si vous êtes **TRÈS SATISFAIT, PLUTÔT SATISFAIT, PLUTÔT INSATISFAIT** ou **TRÈS INSATISFAIT**

- 1= Très satisfait (TS)
- 2= Plutôt satisfait (PS)
- 3= Plutôt insatisfait (PI)
- 4= Très insatisfait (TI)

- 8= Ne sais pas (NSP)
- 9= Ne s'applique pas (NA)

	TS	PS	PI	TI	NSP	NA
9.1 Êtes-vous : très satisfait, plutôt satisfait, plutôt insatisfait ou très insatisfait de la rapidité avec laquelle nous avons communiqué avec vous lorsque vous nous avez laissé un message téléphonique et/ ou électronique (courriel, e-mail)?	1	2	3	4	8	9
9.2 Êtes-vous : très satisfait, plutôt satisfait, plutôt insatisfait ou très insatisfait de l'aide qui vous a été offerte dès votre premier contact?	1	2	3	4	8	9
9.3 Êtes-vous : très satisfait, plutôt satisfait, plutôt insatisfait ou très insatisfait de la rapidité à traiter votre demande ?	1	2	3	4	8	9
(INTERVIEWER : À PARTIR DE CE POINT, RÉPÉTER LES CATÉGORIES SEULEMENT AU BESOIN)						
9.5 de la facilité à comprendre les documents remis?..	1	2	3	4	8	9
9.6 de l'utilité des documents remis?	1	2	3	4	8	9
9.8 de la capacité du personnel à vous référer aux bonnes ressources?.....	1	2	3	4	8	9
9.10 de la capacité du personnel à vous écouter et à tenir compte de ce que vous dites?.....	1	2	3	4	8	9
9.11 de l'intérêt manifesté envers vos besoin par le personnel?	1	2	3	4	8	9
9.12 de la capacité du personnel à bien cerner vos besoins?	1	2	3	4	8	9
9.13 de la capacité du personnel à vous proposer des solutions adaptées à vos besoins?	1	2	3	4	8	9
9.14 du respect de la confidentialité?	1	2	3	4	8	9
9.15 de la disponibilité du personnel du début à la fin de l'interventions?	1	2	3	4	8	9

10. L'Office des personnes handicapées du Québec a un site web sur l'Internet. Avez-vous déjà consulté ce site ?

- ☐1 OUI
- ☐2 NON..... (PASSEZ À LA QUESTION 13)

12. Je vais vous poser quelques questions sur le site web de l'Office. Êtes-vous TRÈS SATISFAIT, PLUTÔT SATISFAIT, PLUTÔT INSATISFAIT OU TRÈS INSATISFAIT :

	TS	PS	PI	TI	NSP	NA
12.1 Êtes-vous : très satisfait, plutôt satisfait, plutôt insatisfait ou très insatisfait de la <u>facilité</u> à trouver les informations que vous cherchiez?.....	1	2	3	4	8	9
12.2 Êtes-vous : très satisfait, plutôt satisfait, plutôt insatisfait ou très insatisfait de la <u>quantité</u> d'information disponible sur notre site web?	1	2	3	4	8	9
12.3 de la <u>qualité</u> de l'information disponible?	1	2	3	4	8	9

13. Je vais maintenant vous poser quelques questions sur votre satisfaction générale concernant les services que vous avez reçus. J'aimerais savoir si, dans l'ensemble, les services que vous avez reçus ont été TRÈS UTILES, ASSEZ UTILES, PEU UTILES ou PAS DU TOUT UTILES pour vous ?

- ☐1 TRÈS UTILES

☐2 ASSEZ UTILES

☐3 PEU UTILES

☐4 PAS DU TOUT UTILES
- ☐8 NE SAIS PAS

☐9 REFUSE DE SE PRONONCER

13.1 SI PEU OU PAS DU TOUT UTILES, DEMANDEZ POURQUOI?

14. Êtes- vous, dans l'ensemble, TRÈS SATISFAIT, PLUTÔT SATISFAIT, PLUTÔT INSATISFAIT ou TRÈS INSATISFAIT des services que vous avez reçus?

- ☐1 TRÈS SATISFAIT

☐2 ASSEZ SATISFAIT

☐3 PEU SATISFAIT

☐4 PAS DU TOUT SATISFAIT
- ☐8 NE SAIS PAS

☐9 REFUSE DE SE PRONONCER

14.1 SI PLUTÔT INSATISFAIT OU TRÈS INSATISFAIT, DEMANDEZ POURQUOI?

15. Est-ce que vous recommanderiez CERTAINEMENT, PEUT-ÊTRE ou PROBABLEMENT PAS, l'utilisation des services de l'OPHQ à une autre personne?

- ☐₁ CERTAINEMENT
☐₂ PEUT-ÊTRE
☐₃ PROBABLEMENT PAS

- ☐₈ NE SAIS PAS
☐₉ REFUSE DE SE PRONONCER

17. Pour terminer, j'aimerais savoir si vous avez d'autres suggestions ou d'autres commentaires à nous faire concernant nos services et qui nous permettraient de mieux répondre à vos besoins?

C'est terminé! Merci beaucoup d'avoir accepté de répondre à nos questions. Si vous avez d'autres commentaires ou des questions à nous poser, n'hésitez pas à nous contacter à nos bureaux. Nous nous ferons un plaisir de vous répondre! Bonne fin de journée (ou bonne fin de soirée)!

7. Liste des études commandées à l'extérieur ou à l'intérieur durant l'exercice financier 2002-2003 à la demande du ministère ou de l'organisme :

- liste et coût ;
- copie des soumissions ;
- copie des études ;
- firme ou individu ayant obtenu le mandat ;
- copie du contrat.

7. Liste des études commandées à l'extérieur ou à l'intérieur durant l'exercice financier 2002-2003 à la demande du ministère ou de l'organisme :

- liste et coût ;
- copie des soumissions ;
- copie des études ;
- firme ou individu ayant obtenu le mandat ;
- copie du contrat.

Aucun contrat de 25 000 \$ et moins. Pour ce qui est de contrat de 25 000 \$ et plus, il se retrouve aux engagements financiers.

8. Liste des contrats de moins de 25 000 dollars octroyés par le ministère ou l'organisme en 2002-2003 en indiquant :

- le nom du professionnel ou de la firme ;
- le mandat et le résultat (rapport ou document final) ;
- le coût ;
- le mode d'octroi du contrat (soumission publique, sur invitation ou contrat négocié) ;
- dans le cas d'octroi par soumission, fournir le nom des soumissionnaires et le montant des soumissions.

DEMANDE GÉNÉRALE NO 8
CONTRATS DE MOINS DE 25 000 \$ CONCLUS ENTRE LE 1^{ER} AVRIL 2002 ET LE 31 MARS 2003

UNITÉ ADMINISTRATIVE : Direction des services de soutien à la gestion

1^o : CONTRATS CONCLUS PAR APPEL D'OFFRES

NOM DU CONTRACTANT	TYPE DE CONTRACTANT <ul style="list-style-type: none"> fournisseur (au sens du règlement) OSBL organisme public ou para-public autre (préciser) 	NATURE DU CONTRAT (cocher ✓)				OBJET DU CONTRAT	MONTANT
		Approvi- sionnement	Construction	Services auxiliaires	Services professionnels		

2^o : CONTRATS CONCLUS DE GRÉ À GRÉ

Atelier TAQ	OSBL			X	X	Envoi de la Revue L'intégration	1500 \$
Bilodeau Collen	Fournisseur				X	Traduction anglaise – Documents de l'OPHQ	4420 \$
Boivin, Jules	Fournisseur				X	Évaluation médicale	600 \$
Bouchard, Henri-Louis	Fournisseur				X	Expertise médicale	250 \$
Braille Jymico	Fournisseur			X		Conversion en braille – Documents de l'OPHQ	10530 \$
Clinique médecine industrielle	Fournisseur				X	Expertise médicale	865 \$
Collège de l'Estrie	Fournisseur				X	Formation	3425 \$
Consult'Art	Fournisseur				X	Présentation spectacle pour la Semaine québécoise des pers. handicapées	16 300 \$
Cons. Longpré et Associés	Fournisseur				X	Programme d'aide aux employés	9875 \$
Couture, Mélanie	Fournisseur				X	Étude de certaines législations concernant les personnes handicapées	2410 \$
CSDI/Mauricie	OSBL			X		Déchetage de papier au siège social de l'OPHQ	1200 \$
Jean-Claude Deschenes	Fournisseur				X	Présentation et animation à une rencontre à l'OPHQ	900 \$

DEMANDE GÉNÉRALE NO 8
CONTRATS DE MOINS DE 25 000 \$ CONCLUS ENTRE LE 1^{ER} AVRIL 2002 ET LE 31 MARS 2003

UNITÉ ADMINISTRATIVE : Direction des services de soutien à la gestion

Deschênes, Joanne	Fournisseur			X		Service d'interprétation	2550 \$
Fonds de l'inform. gouvern.	Organisme public	X				Indexation des fichiers du site Web de l'OPHQ	1000 \$
Gilbert, André	Fournisseur				X	Expertise méciale	440 \$
Groupe santé Medisys	Fournisseur				X	Expertises médicales	1840 \$
Institut Nazareth Ls Braille	OSBL			X		Conversion en braille	2385 \$
Lesage, Jacques	Fournisseur				X	Expertise médicale	500 \$
Imprimerie Héon et Nadeau	Fournisseur	X				Impression des brochures Stat Flash	2470 \$
Imprimerie Héon et Nadeau	Fournisseur	X				Impression document Action gouvernementale et personnes handicapées	4300 \$
Imprimerie Héon et Nadeau	Fournisseur	X				Impression Guide de soutien à la famille	16930 \$
Imprimerie Héon et Nadeau	Fournisseur	X				Impression parties régionales Guide de soutien à la famille	5860 \$
Imprimerie Héon et Nadeau	Fournisseur	X				Impression portrait statistique régional	1080 \$
Imprimerie Héon et Nadeau	Fournisseur	X				Signets tout le monde y gagne	2030 \$
Imprimerie Héon et Nadeau	Fournisseur	X				Dépliants L'OPHQ et vous	688 \$
Imprimerie Lemire	Fournisseur	X				Impression du magazine L'intégration	7800 \$
Imprimerie Lemire	Fournisseur	X				Impression brochures A guide to family	4990 \$
Imprimerie Lemire	Fournisseur	X				Pochettes corporatives	2400 \$
Kobalt	Fournisseur	X				Conception graphique de documents de l'OPHQ	6413 \$
Ozon Créations	Fournisseur	X				Conception graphique de documents de l'OPHQ	1585 \$
Photo Média	Fournisseur	X				Conception, montage, illustration, photo composition de documents de l'OPHQ	2355 \$
Préimpressions Gascom	Fournisseur	X				Films pour différentes impression de l'OPHQ	3490 \$
Productions Imprimure	Fournisseur	X				Impression A guide to family	4670 \$
Productions Imprimure	Fournisseur	X				Impression de dépliants de l'OPHQ style mini-pochette	8995 \$
Productions Imprimure	Fournisseur	X				Surimpression sur papier de l'OPHQ	845 \$
Selco	Fournisseur	X				Système de bannière Verticale para-post 2	660 \$
Vision sur l'Art	Fournisseur	X				Impression de cartes de Noël	1400 \$
Lyonnais transport	Fournisseur			X		Fournir deux manutentionnaires pour travaux d'aménagement	4050 \$
Roger La Branche Express	Fournisseur			X		Transport de boîtes et livraisons locales	1840 \$
Multi Aspect	Fournisseur				X	Formation sur la gestion du temps	1645 \$
Drolet Douville	Fournisseur				X	Deux formations sur la communication et la négociation	8300 \$
Productions Advaïta de l'Etre	Fournisseur				X	Formation sur l'exposé efficace	2800 \$
RIPPH	OSBL				X	Formation sur le processus de production du handicap	2525 \$
Medianor	Fournisseur				X	Service de revue de presse électronique	3000 \$
Communication Demo	Fournisseur				X	Service de revue de presse écrite	8800 \$

2003-04-29 13:33

S:\Ress-Financieres\CREDITS\2003-2004\Défense\Question 8 - 2002-3003.doc

9. Le montant, pour l'année 2002-2003, de chacune des dépenses suivantes :

- la photocopie ;
- la téléphonie cellulaire et le coût d'utilisation ;
- les téléavertisseurs ;
- le mobilier de bureau ;
- les distributeurs d'eau de source ;
- le remboursement des frais de transport ;
- le remboursement des frais d'hébergement ;
- le remboursement des frais de repas ;
- l'ensemble des dépenses applicables à la participation à des congrès, des colloques et toute session de type perfectionnement ou ressourcement :
 - a) au Québec ;
 - b) à l'extérieur du Québec.

QUESTION 9 - DÉPENSES DIVERSES 2002-2003

OFFICE DES PERSONNES HANDICAPÉES DU QUÉBEC

MONTANT (\$) DE LA DÉPENSE 2002-2003		
CATÉGORIE		2002-2003
1	Photocopies	32 055,00 \$
3	Téléphones cellulaires	12 694,81 \$
4	Téléavertisseurs	206,62 \$
5	Mobilier de bureau	7 889,00 \$
7	Agendas	775,84 \$
8	Dictionnaires	114,54 \$
	Calculatrices	- \$
9	Distributeurs d'eau de source	273,64 \$
10	Remboursement des frais de transport	141 454,02 \$
11	Remboursement des frais d'hébergement et de repas	63 389,01 \$
13	Congrès, colloques, perfectionnement ou ressourcement	- \$
	a) au Québec	88 087,03 \$
	b) à l'extérieur du Québec	- \$
	TOTAL	346 939,51 \$

10. Le nombre et la répartition, par tranches d'âge, du personnel masculin et féminin, des personnes handicapées, anglophones, autochtones et des communautés culturelles (de chaque ministère et pour chacun des organismes relevant de sa compétence) pour chaque catégorie d'emplois (cadres, professionnels, fonctionnaires, etc.) par ministère et par organisme pour 2002-2003 ainsi que les prévisions pour 2003-2004, 2004-2005 et 2005-2006. Pour chaque catégorie, indiquer le pourcentage par rapport à l'effectif total du ministère ou de l'organisme.

RÉPARTITION DU PERSONNEL PAR CATÉGORIES D'EMPLOI

10. (page 1 de 3)

2002-2003	PERSONNEL D'ENCADREMENT			PERSONNEL PROFESSIONNEL			PERSONNEL FONCTIONNAIRE			SOUS-TOTAL		GRAND TOTAL
	H	F	TOTAL	H	F	TOTAL	H	F	TOTAL	H	F	
Personnel régulier	5 (3,5%) (1 A) (1 PH)	2 (1,4%)	7 (4,9%) (1 A) (1 PH)	27 (18,7%) (1 A) (3 PH) (1 CC)	36 (25%) (1 PH) (3 CC)	63 (43,7%) (1 A) (4 PH) (4 CC)	11 (7,6%) (3 PH)	55 (38,1%) (7 PH)	66 (45,8%) (10 PH)	43 (29,9%) (2 A) (7 PH) (1 CC)	93 (64,5%) (8 PH) (3 CC)	136 (94,4%) (2 A) (15 PH) (4 CC)
Personnel occasion.	-----	-----	-----	1 (0,7%)	----	1 (0,7%)	-----	7 (4,9%) (1 PH) (1 CC)	7 (4,9%) (1 PH) (1 CC)	1 (0,7%)	7 (4,9%) (1 PH) (1 CC)	8 (5,5%) (1 PH) (1 CC)
TOTAL Régulier - occasion.	5 (3,5%) (1 A) (1 PH)	2 (1,4%)	7 (4,9%) (1 A) (1 PH)	28 (19,4%) (1 A) (3 PH) (1 CC)	36 (35%) (1PH) (3 CC)	64 (44,4%) (1 A) (4 PH) (4 CC)	11 (7,6%) (3 PH)	62 (43%) (8 PH) (1 CC)	73 (50,7%) (11 PH) (1 CC)	44 (30,6%) (2 A) (7 PH) (1 CC)	100 (69,4%) (9 PH) (4 CC)	144 (2 A) (16 PH) (5 CC)

TOTAL EFFECTIFS (réguliers et occasionnels) AUTORISÉS : 145 ETC - TOTAL DES EFFECTIFS EN PLACE : 144

Prévisions 2003-2004	PERSONNEL D'ENCADREMENT			PERSONNEL PROFESSIONNEL			PERSONNEL FONCTIONNAIRE			SOUS-TOTAL		GRAND TOTAL
	H	F	TOTAL	H	F	TOTAL	H	F	TOTAL	H	F	
Personnel régulier	5 (3,5%) (1 A) (1 PH)	2 (1,4%)	7 (4,9%) (1 A) (1 PH)	27 (18,7%) (1 A) (3 PH) (1 CC)	36 (25%) (1 PH) (3 CC)	63 (43,7%) (1 A) (4 PH) (4 CC)	11 (7,6%) (3 PH)	55 (38,1%) (7 PH)	66 (45,8%) (10 PH)	43 (29,9%) (2 A) (7 PH) (1 CC)	93 (64,5%) (8 PH) (3 CC)	136 (94,4%) (2 A) (15 PH) (4 CC)
Personnel occasion.	-----	-----	-----	1 (0,7%)	----	1 (0,7%)	-----	7 (4,9%) (1 PH) (1 CC)	7 (4,9%) (1 PH) (1 CC)	1 (0,7%)	7 (4,9%) (1 PH) (1 CC)	8 (5,5%) (1 PH) (1 CC)
TOTAL Régulier - occasion.	5 (3,5%) (1 A) (1 PH)	2 (1,4%)	7 (4,9%) (1 A) (1 PH)	28 (19,4%) (1 A) (3 PH) (1 CC)	36 (35%) (1PH) (3 CC)	64 (44,4%) (1 A) (4 PH) (4 CC)	11 (7,6%) (3 PH)	62 (43%) (8 PH) (1 CC)	73 (50,7%) (11 PH) (1 CC)	44 (30,6%) (2 A) (7 PH) (1 CC)	100 (69,4%) (9 PH) (4 CC)	144 (2 A) (16 PH) (5 CC)

TOTAL EFFECTIFS (réguliers et occasionnels) AUTORISÉS : 145 ETC - TOTAL DES EFFECTIFS EN PLACE : 144

HC : hors cadre- H : homme- F : femme- PH : personne handicapée- CC : communauté culturelle- A : anglophone- J : jeune

O:\GESTION DOCUMENTAIRE\14120302 - Crédits détaillés\ÉDITION 2003-2004\Question 10 page 1 de 3.doc --- 2003/06/17

TABLEAU COMPARATIF DE LA REPRÉSENTATION DES GROUPES-CIBLES
PAR RAPPORT AU NOMBRE TOTAL D'EFFECTIFS (PERSONNES EN PLACE)

	2002-2003
HOMMES	44 (30,6 %)
FEMMES	100 (69,4 %)
PERSONNES EN PLACE	144 (100 %)
PERSONNES HANDICAPÉES	16 (11,1 %)
COMMUNAUTÉS CULTURELLES	5 (3,5 %)
ANGLOPHONES	2 (1,4 %)
JEUNES (30 ANS ET MOINS)	5 (3,5 %)
AUTOCHTONES	0 (0%)

RÉPARTITION DU PERSONNEL PAR CATÉGORIES D'EMPLOI, SEXE, GROUPES D'ÂGE ET GROUPES CIBLE

CATÉGORIES EMPLOI	SEXES	Moins de 35 ans		Plus de 35 ans		TOTAL	
Hors-cadre	Hommes	0		1		1	
	Femmes	0		0		0	
Sous-total		0		1		1	
Cadre	Hommes	0		4	(1PH+A)	4	(1PH et A)
	Femmes	0		2		2	
Sous-total		0		6		6	
Professionnelle	Hommes	0		28	(3PH+1CC+A)	28	(3PH+1CC+1A)
	Femmes	6		30	(1PH+3CC)	36	(1PH+3CC)
Sous-total		6		58		64	
PBTA	Hommes	1		10	(3PH)	11	(3PH)
	Femmes	3	(1PH)	59	(7PH+1CC)	62	(8PH+1CC)
Sous-total		4		69		73	
	Hommes	1	0,7%	43	29,9%	44	30,6%
	Femmes	9	6,3%	91	63,2%	100	69,5%
GRAND TOTAL		10	7,0%	134	93,1%	144	(16PH+5CC+2A)

11. À chacun des mois de l'exercice budgétaire 2002-2003 pour chaque ministère et organisme (par établissement pour le ministère de la Santé et des Services sociaux et le réseau de l'Éducation), et ce, par catégories d'emploi (cadres, professionnels, fonctionnaires, etc.) :

- nombre total de jours de maladie pris par le personnel ;
- nombre total d'heures de travail supplémentaires réalisées par le personnel et la répartition de la rémunération de ces heures supplémentaires (argent, vacances, etc.) ;
- nombre total de jours de vacances pris par le personnel.

JOURS DE MALADIE PRIS PAR LE PERSONNEL
2002 - 2003

CATÉGORIE D'EMPLOI	Avril	Mai	Juin	Juillet	Août	Sept.	Octobre	Nov.	Décembre	Janvier	Février	Mars	TOTAL
PERSONNEL D'ENCADREMENT (CADRES ET HORS CADRE)	----	----	----	----	----	1,0	----	4,0	3,0	2,0	0,5	----	10,5
PROFESSIONNEL	37,0	33,5	14,0	35,5	36,5	58,5	47,5	30,0	17,0	20,5	5,0	----	334,0
FONCTIONNAIRE	33,0	29,5	41,5	16,0	12,5	26,5	36,0	24,0	34,0	54,0	49,5	1,5	358,0
TOTAUX MENSUELS	70,0	63,0	55,5	51,5	49,0	85,0	83,5	58,0	54,0	76,5	55,0	1,5	702,5

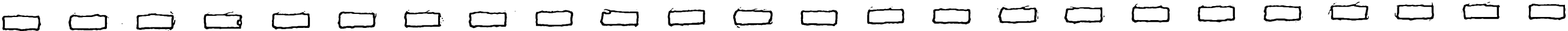

HEURES SUPPLÉMENTAIRES RÉALISÉES PAR LE PERSONNEL 2002 – 2003

CATÉGORIE D'EMPLOI : PROFESSIONNEL

	Avril	Mai	Juin	Juillet	Août	Sept.	Octobre	Novembre	Déc.	Janvier	Février	Mars	TOTAL
NOMBRE D'HEURES SUPPLÉMENTAIRES RÉALISÉES	294,74	311,64	422,16	40,00	65,83	166,62	248,90	286,53	104,99	73,74	89,50	----	2 104,65
NOMBRE D'HEURES SUPPLÉMENTAIRES COMPENSÉES	281,37	308,14	405,90	39,00	55,00	143,36	218,81	273,71	101,91	62,75	87,20	----	1 977,15
NOMBRE D'HEURES SUPPLÉMENTAIRES PAYÉES (EN HEURE)	13,37	3,50	16,26	1,00	10,83	23,26	30,09	12,82	3,08	10,99	2,30	----	127,50
HEURES SUPPLÉMENTAIRES PAYÉES (\$)	428,19	114,24	545,27	30,59	347,51	816,98	915,47	417,54	103,30	368,62	77,14	----	4 164,85

CATÉGORIE D'EMPLOI : FONCTIONNAIRE

NOMBRE D'HEURES SUPPLÉMENTAIRES RÉALISÉES	120,90	182,36	172,72	51,75	5,50	43,74	41,25	250,69	100,80	59,41	171,16	----	1 200,28
NOMBRE D'HEURES SUPPLÉMENTAIRES COMPENSÉES	105,54	152,20	150,81	42,25	5,50	35,74	37,25	212,69	74,98	36,41	140,91	----	994,28
NOMBRE D'HEURES SUPPLÉMENTAIRES PAYÉES (EN HEURE)	15,36	30,16	21,91	9,50	0,00	8,00	4,00	38,00	25,82	23,00	30,25	----	206,00
HEURES SUPPLÉMENTAIRES PAYÉES (\$)	435,47	1 053,34	700,01	254,70	0,00	214,48	107,24	1 098,24	819,35	614,19	870,86	----	6 167,88

JOURS DE VACANCES PRIS PAR LE PERSONNEL
2002 - 2003

CATÉGORIE D'EMPLOI	Avril	Mai	Juin	Juillet	Août	Septembre	Octobre	Novembre	Décembre	Janvier	Février	Mars	TOTAL
PERSONNEL D'ENCADREMENT (CADRES ET HORS CADRE)	-----	2,0	4,0	44,0	68,5	2,0	4,0	7,0	14,0	11,5	7,0	-----	164,0
PROFESSIONNEL	2,0	25,5	49,0	394,0	421,5	33,5	32,0	20,0	49,0	44,0	23,5	18,5	1 112,5
FONCTIONNAIRE	29,5	51,5	40,5	445,0	431,0	54,0	35,5	11,0	74,0	53,0	26,0	21,0	1 272,0
TOTAUX MENSUELS	31,5	79,0	93,5	883,0	921,0	89,5	71,5	38,0	137,0	108,5	56,5	39,5	2 548,5

12. Concernant les effectifs de chacun des ministères et organismes, et ce, pour chacun des exercices budgétaires depuis 2000-2001 :

- évolution des effectifs réguliers par catégories d'emploi (cadres supérieurs et intermédiaires, professionnels, techniciens, personnel de bureau, ouvriers et agents de la paix) et par leur territoire habituel de travail (centre principal de direction et chacune des régions) ;
- évolution du nombre d'employés bénéficiant d'un traitement additionnel en raison de la complexité de la tâche à accomplir ;
- nombre d'employés bénéficiant d'un traitement supérieur à celui normalement prévu pour la tâche qu'ils ont accomplie ;
- nombre de postes par catégories d'emploi et par leur territoire habituel de travail (centre principal de direction et chacune des régions) ;
- niveau des effectifs pour chacune des catégories d'emploi pour chacun des cinq prochains exercices budgétaires ;
- nombre de départs à la retraite anticipés pour les cinq prochaines années.

La réponse à cette question sera transmise par le Conseil du trésor.

13. La liste des baux pour les espaces loués de la SIQ en indiquant pour chacun d'eux :

- l'emplacement de la location ;
- la superficie du local loué ;
- la superficie réellement occupée ;
- la superficie inoccupée ;
- le coût de location au mètre carré ;
- le coût total de ladite location ;
- les coûts d'aménagement réalisés en 2002-2003, la nature des travaux et le ou les bureaux visés ;
- la durée du bail.

La réponse à cette question sera transmise par le Conseil du trésor.

14. Mis à part la SIQ, la liste des firmes en 2002-2003 de qui sont loués des espaces en indiquant pour chacune d'elles :

- l'emplacement de la location ;
- la superficie du local loué ;
- la superficie réellement occupée ;
- la superficie inoccupée ;
- le coût de location au mètre carré ;
- le coût total de ladite location ;
- les coûts d'aménagement réalisés en 2002-2003, la nature des travaux et le ou les bureaux visés ;
- la durée du bail ;
- le propriétaire et/ou le nom de la firme.

Aucun espace.

15. Liste du personnel du cabinet du ministre au 21 mai 2003 en indiquant pour chaque individu :

- la date de l'entrée en fonction ;
- le titre de la fonction ;
- l'adresse du port d'attache ;
- le traitement annuel ou, selon le cas, les honoraires versés ;
- la liste du personnel politique, incluant le personnel de soutien, qui fait partie de la fonction publique et de quelle masse salariale il relève ;
- la description des tâches ;
- le montant détaillé des salaires, des honoraires et des contrats donnés par le cabinet depuis le 29 avril 2003 ;
- le nombre total d'employés au cabinet ;
- le nom des employés bénéficiant d'un traitement supérieur à celui normalement prévu pour la fonction occupée.

Ne s'applique pas à l'Office des personnes handicapées du Québec.

16. Liste des sommes d'argent versées en 2002-2003 à même le budget discrétionnaire du :

- a) ministre ;
- b) ministère ou de l'organisme, en indiquant :
 - le nom de l'organisme ou de la personne concernée ;
 - le montant attribué ;
 - le projet visé et le résultat.

**LISTE DES SOMMES D'ARGENT VERSÉES EN 2002-2003
À MÊME LE BUDGET DISCRÉTIONNAIRE DE LA PRÉSIDENTE
DE L'OFFICE DES PERSONNES HANDICAPÉES DU QUÉBEC**

NO	NOM DE L'ORGANISME OU DE LA LA PERSONNE CONCERNÉE	MONTANT ATTRIBUÉ (\$)
1.	<p>Madame Monique Lefebvre Directrice générale Défi sportif des athlètes handicapés Association régionale pour le loisir des personnes handicapées de l'île de Montréal 525, rue Dominion, bureau 340 Montréal (Québec) H3J 2B4</p> <p>(10 décembre 2001 - Subvention pour l'édition 2002 du Défi sportif)</p>	3 500,00 \$
2.	<p>Madame Bernadette Turbis Secrétaire-trésorière Comité d'implantation Espoir de Shelna 1099, rue des Anciens Havre-St-Pierre (Québec) G0G 1P0</p> <p>(14 décembre 2001 - Subvention pour le projet de Maison de Répit à Havre-St-Pierre)</p>	2 500,00 \$
3.	<p>Monsieur Gilles Boucher Président du conseil d'administration Centre québécois de la déficience auditive (CQDA) 65, rue de Castelnau Ouest, bureau 101 Montréal (Québec) H2R 2W3</p> <p>(12 février 2002 - Subvention pour le projet « Sensibilisation et Information en rapport avec la formation et l'emploi pour les personnes vivant avec une surdité » - Phase III)</p>	5 000,00 \$
4.	<p>Madame Andrée Bourgeois Présidente Service d'application des ressources adaptées (SARA) 4678, rue Clara-Brousseau Cap-Rouge (Québec) G1Y 3N1</p> <p>(25 février 2002 - Demande d'aide financière pour relocaliser l'organisme)</p>	2 000,00 \$
5.	<p>Madame Chantal Généreux Coordonnatrice Comité du 20e anniversaire Association de parents de personnes handicapées de Brome-Missisquoi 106, rue Albert, C.P. 286 Cowansville (Québec) J2K 3S7</p> <p>(4 mars 2002 - Demande d'aide financière pour le 20e anniversaire de l'Association)</p>	400,00 \$

16.

**LISTE DES SOMMES D'ARGENT VERSÉES EN 2002-2003
À MÊME LE BUDGET DISCRÉTIONNAIRE DE LA PRÉSIDENTE
DE L'OFFICE DES PERSONNES HANDICAPÉES DU QUÉBEC**

NO	NOM DE L'ORGANISME OU DE LA LA PERSONNE CONCERNÉE	MONTANT ATTRIBUÉ (\$)
6.	Monsieur Pierre Gélinas Directeur général Handicaps Soleil inc. 750, Promenade du St-Maurice Shawinigan (Québec) G9N 1L6 (18 mars 2002 - Demande de subvention pour le fonctionnement de l'organisme)	3 000,00 \$
7.	Monsieur Marc Gaulin Chef d'expédition Everest Jeunesse 2002 176 C, rue St-Jean-Baptiste Beauport (Québec) G1C 3K6 (20 mars 2002 - Demande de partenariat, projet Everest Jeunesse 2002)	310,00 \$
8.	Madame Diane Tremblay Directrice générale La Chrysalide 35, 5e Avenue Ouest La Sarre (Québec) J9Z 1K2 (5 avril 2002 - Demande de financement pour la promotion des maisons de répit et de dépannage)	500,00 \$
9.	Monsieur Yves Blanchette Directeur Centre d'accès aux arts La Fenêtre 460, rue St-Georges, C.P. 1471 Trois-Rivières (Québec) G9A 5L6 (1er mai 2002 - Contribution financière dans le cadre du spectacle «Fenêtres sur ma ville»)	100,00 \$
10.	Monsieur Guy Robitaille Président Table de concertation régionale des associations de personnes handicapées de Lanaudière 200, rue de Salaberry Joliette (Québec) J2E 4G1 (6 mai 2002 - Publication du «Guide des besoins en soutien à la famille, région Lanaudière»)	1 000,00 \$
11.	Madame Diane Dorion-Rossignol - Présidente Madame Renée Turcotte - Directrice Solidarité de parents de personnes handicapées 4590, avenue D'Orléans Montréal (Québec) H1X 2K4 (7 mai 2002 - Subvention pour la réalisation d'un projet en musicothérapie à l'intention de jeunes)	1 000,00 \$

**LISTE DES SOMMES D'ARGENT VERSÉES EN 2002-2003
À MÊME LE BUDGET DISCRÉTIONNAIRE DE LA PRÉSIDENTE
DE L'OFFICE DES PERSONNES HANDICAPÉES DU QUÉBEC**

NO	NOM DE L'ORGANISME OU DE LA LA PERSONNE CONCERNÉE	MONTANT ATTRIBUÉ (\$)
12.	<p>Monsieur Claude Blais Service d'intégration au travail de la Mauricie 1250, avenue de la Station Shawinigan (Québec) G9M 8K9</p> <p>(13 mai 2002 - Subvention pour la production d'une pochette d'information avec encart, identifiant les organismes et leurs services)</p>	500,00 \$
13.	<p>Monsieur Daniel Fiset Service d'aide à l'intégration des élèves du CÉGEP du Vieux-Montréal 255, rue Ontario Est Montréal (Québec) H2X 1X6</p> <p>(22 mai 2002 - Achat d'un billet pour le financement d'une soirée retrouvailles)</p>	100,00 \$
14.	<p>Madame Chantal Bois Association régionale de loisir pour personnes handicapées de l'Abitibi-Témiscamingue (ARLPAT) Madame Nathalie Rodrigue Regroupement d'Associations de personnes Regroupement d'Associations de personnes handicapées de l'Abitibi-Témiscamingue (RAPAT) 330, rue Perreault Est Rouyn-Noranda (Québec) J9X 3C6</p> <p>(22 mai 2002 - Projet de formation et d'implantation du jeu de Boccia, région Abitibi-Témiscamingue)</p>	500,00 \$
15.	<p>Monsieur Mario St-Louis Président du conseil d'administration Centraide Centre-du-Québec 154, rue Dunkin, bureau 200 Drummondville (Québec) J2B 5V1</p> <p>(28 juin 2002 - Contribution à la campagne de financement 2002)</p>	2 000,00 \$
16.	<p>Madame Isabelle Charbonneau Coordonnatrice Programme J'me fais une place en garderie Affilié à la Maison Répit Oasis inc. 2015, rue Holy Cross Montréal (Québec) H4E 2A4</p> <p>(25 juin 2002 - Aide financière pour l'évaluation et l'orientation du programme « J'me fais une place en garderie »)</p>	1 000,00 \$

16.

**LISTE DES SOMMES D'ARGENT VERSÉES EN 2002-2003
À MÊME LE BUDGET DISCRÉTIONNAIRE DE LA PRÉSIDENTE
DE L'OFFICE DES PERSONNES HANDICAPÉES DU QUÉBEC**

NO	NOM DE L'ORGANISME OU DE LA LA PERSONNE CONCERNÉE	MONTANT ATTRIBUÉ (\$)
17.	Madame Cyd Lamirande Coordonnatrice Fédération pour personnes handicapées du KRTB inc. 26, rue Joly Rivière-du-Loup (Québec) G5R 3H2 (3 juillet 2002 - Aide financière pour répondre aux coûts de préparation, de réalisation et d'évaluation qui sont rattachés à l'utilisation de l'outil de sensibilisation « Max le Maladroit »)	1 000,00 \$
18.	Monsieur René Binet Directeur général Regroupement des personnes handicapées visuelles des régions 03 et 12 503, rue du Prince-Édouard, bureau 100 Québec (Québec) G1K 2M8 (11 juillet 2002 - Demande de soutien financier pour l'organisation d'une journée régionale de réflexion sur la situation des femmes ayant une déficience visuelle)	1 000,00 \$
19.	Madame Carolle Hamel Coordonnatrice générale Ferme-éducative Chaudière-Appalaches 163, route Saint-Damien, C.P. 112 Saint-Malachie (Québec) G0R 3N0 (6 août 2002 - Demande de financement pour la Ferme éducative Chaudière-Appalaches)	3 000,00 \$
20.	Madame Suzanne Beaulieu La Gang à Rambrou Madame Cindy Schwartz - Directrice Centre d'arts et loisirs Les Muses 2570, rue Nicolet, app. 3-2 Montréal (Québec) H1W 3L5 (20 août 2002 - Demande d'appui financier pour une production multidisciplinaire dans le cadre des journées de la culture - Montréal - Fin septembre 2002)	500,00 \$
21.	Monsieur André Vincent Directeur général Regroupement des aveugles et amblyopes du Québec 3740, rue Berri, bureau 240 Montréal (Québec) H2L 4G9 (Aide financière pour la tenue d'un colloque sur le braille organisé par le RAAQ, les 7 et 8 octobre 2002)	1 000,00 \$

16.

**LISTE DES SOMMES D'ARGENT VERSÉES EN 2002-2003
À MÊME LE BUDGET DISCRÉTIONNAIRE DE LA PRÉSIDENTE
DE L'OFFICE DES PERSONNES HANDICAPÉES DU QUÉBEC**

NO	NOM DE L'ORGANISME OU DE LA LA PERSONNE CONCERNÉE	MONTANT ATTRIBUÉ (\$)
22.	<p>Monsieur Jean-Denis Marois Coordonnateur Regroupement des organismes de promotion - région 03 190, rue Dorchester Sud, bureau 20 Québec (Québec) G1K 5Y9</p> <p>(13 septembre 2002 - Demande d'aide financière pour l'organisation d'un forum régional sur la révision de la Loi assurant l'exercice des droits des personnes handicapées.)</p>	2 000,00 \$
23.	<p>Madame Jocelyne Moisan Madame Véronique Poulin La Boussole 302, 3e Avenue Québec (Québec) G1L 2V8</p> <p>(17 septembre 2002 - Demande de financement pour la 5e édition du Salon de sensibilisation aux maladies mentales de la région Capitale-Nationale, les 10, 11 et 12 octobre 2002)</p>	1 000,00 \$
24.	<p>Monsieur Jacques Audy Les petits frères des pauvres 102-125, Dalhousie, app. 102 Québec (Québec) G1K 4C5</p> <p>(22 octobre 2002 - Achat de deux billets à 100,00 \$ chacun pour le Spectacle bénéfice des Petits Frères des pauvres présenté le 13 novembre 2002)</p>	200,00 \$
25.	<p>Monsieur Pierre-Yves Lévesque Directeur général EX ÆQUO 3680, rue Jeanne-Mance, bureau 328 Montréal (Québec) H2X 2K5</p> <p>(22 octobre 2002 - Soutien financier pour l'anniversaire de fondation de l'organisme)</p>	400,00 \$
26.	<p>Monsieur Richard Chabot Président Comité d'action des personnes vivant des situations de handicap (CAPVISH) 320, rue St-Joseph Est, bureau SS-048 Québec (Québec) G1K 8G5</p> <p>(29 octobre 2003 - Demande d'aide financière pour le maintien du Service Info-Blac « Banque d'immeubles et de logements accessibles »)</p>	10 000 \$

16.

**LISTE DES SOMMES D'ARGENT VERSÉES EN 2002-2003
À MÊME LE BUDGET DISCRÉTIONNAIRE DE LA PRÉSIDENTE
DE L'OFFICE DES PERSONNES HANDICAPÉES DU QUÉBEC**

NO	NOM DE L'ORGANISME OU DE LA LA PERSONNE CONCERNÉE	MONTANT ATTRIBUÉ (\$)
27.	Madame Sonia Desbiens Directrice générale Regroupement des organismes de promotion du Montréal métropolitain (ROPMM) 4590, rue d'Orléans, bureau 102 Montréal (Québec) H1Z 2K4 (17 octobre 2002 - Aide financière pour l'organisation d'un colloque sur l'accessibilité universelle)	2 000,00 \$
28.	Monsieur André Leclerc Directeur général Kéroul 4545, avenue Pierre-De Coubertin C.P. 1000, succursale M Montréal (Québec) H1V 3R2 (4 novembre 2002 - Participation à une activité bénéfice)	300,00 \$
29.	Monsieur Louis Poirier Coordonnateur Bureau québécois de villes et villages en santé 2400, av. d'Estimauville Beauport (Québec) G1E 7G9 (20 novembre 2002 - Participation de l'Office à un projet de recherche-action « Pour des approches intégrées et durables de développement urbain et rural ». Contribu- tion de 9 000 \$ dont le premier versement de 4 500 \$)	4 500,00 \$
30.	Monsieur René Gauthier Directeur Classique internationale OPHQ de tennis en fauteuil roulant 285, rue Faillon Ouest Montréal (Québec) H2R 2W1 (21 novembre 2003 - Soutien financier à l'édition 2002 de la Classique internationale OPHQ en fauteuil roulant)	5 000,00 \$
31.	Madame Hélène Gobeil Directrice générale CLSC Saint-Léonard 5540, rue Jarry Est Saint-Léonard (Québec) H1P 1T9 (28 novembre 2002 - Aide financière pour combler les besoins de services d'une bénéficiaire)	400,00 \$
32.	Madame Lise Carbonneau - Directrice de campagne Centraide Secteur public 309, rue Brock Drummondville (Québec) J2B 1C5 (27 novembre 2002) - Subvention pour la Campagne de financement de Centraide Secteur public)	117,50 \$

**LISTE DES SOMMES D'ARGENT VERSÉES EN 2002-2003
À MÊME LE BUDGET DISCRÉTIONNAIRE DE LA PRÉSIDENTE
DE L'OFFICE DES PERSONNES HANDICAPÉES DU QUÉBEC**

NO	NOM DE L'ORGANISME OU DE LA LA PERSONNE CONCERNÉE	MONTANT ATTRIBUÉ (\$)
33.	<p>Madame Isabelle Tremblay Directrice générale Alliance québécoise des regroupements régionaux pour l'intégration des personnes handicapées (AQRIPH) 171, rue St-Paul, bureau 103 Québec (Québec) G1K 3W2</p> <p>(18 décembre 2002 - Octroi visant à accroître l'accessibilité des locaux de l'organisme)</p>	2 505,57 \$
34.	<p>Madame Gisèle Auprix St-Germain Présidente Le Foyer St-Antoine de Longueuil inc. 150, rue Grant Longueuil (Québec) J4H 3H6</p> <p>(23 janvier 2003 - Participation financière pour la tenue d'un souper bénéfice)</p>	300,00 \$
35.	<p>Monsieur William Sanon Président Regroupement des parents d'enfants souffrant de la maladie falciforme 8260, rue Phèdre Laval (Québec) H7A 1A3</p> <p>(10 janvier 2003 - Octroi pour l'achat de documents d'infor- mation sur la maladie falciforme)</p>	500,00 \$
36.	<p>Madame Ginette Pouliot Présidente Regroupement des usagers du transport adapté des MRC Rouville et Vallée du Richelieu 608, 12e Avenue Richelieu (Québec) J3L 5J9</p> <p>(14 février 2003 - Octroi d'une subvention afin d'assurer la survie de l'organisme)</p>	2 000,00 \$
37.	<p>Monsieur Yves Jean Président d'honneur Gala Intégration 2003 Regroupement des associations de personnes handicapées région Chaudière-Appalaches 13, rue Saint-Louis, local 102 Lévis (Québec) G6V 4E2</p> <p>(28 février 2003 - Octroi d'une subvention pour la réalisation de la Xe Édition du Gala Intégration)</p>	1 500,00 \$

16.

**LISTE DES SOMMES D'ARGENT VERSÉES EN 2002-2003
À MÊME LE BUDGET DISCRÉTIONNAIRE DE LA PRÉSIDENTE
DE L'OFFICE DES PERSONNES HANDICAPÉES DU QUÉBEC**

NO	NOM DE L'ORGANISME OU DE LA LA PERSONNE CONCERNÉE	MONTANT ATTRIBUÉ (\$)
38.	Madame Isabelle Côté Directrice générale Théâtre aphasique 225, rue Sherbrooke Est Montréal (Québec) H2X 1C9 (3 mars 2003 - Octroi d'une subvention pour aider à défrayer les coûts d'une participation au congrès annuel des neurologues libéraux de langue française à Dijon)	1 000,00 \$
39	Monsieur Guy Gignac Directeur général adjoint Institut de réadaptation en déficience physique de Québec 525, boul. Wilfrid-Hamel Québec (Québec) G1M 2S8 (12 mars 2003 - Octroi d'une subvention pour la tenue d'un congrès)	500,00 \$
40.	Monsieur Louis Poirier Coordonnateur Bureau québécois de villes et villages en santé 2400, av. d'Estimauville Beauport (Québec) G1E 7G9 (31 mars 2003 - Participation de l'Office à un projet de recherche-action « Pour des approches intégrées et durables de développement urbain et rural ». Contribution de 9 000 \$ dont le deuxième versement de 4 500 \$)	4 500,00 \$
41.	Madame Monique Lefebvre Directrice générale Défi sportif des athlètes handicapés 525, rue Dominion, bureau 340 Montréal (Québec) H3J 2B4 (24 février 2003 - Octroi d'une subvention pour la tenue de la 20e édition du Défi sportif)	4 500,00 \$
42.	Monsieur Luc Couture Président Association des personnes handicapées physiques de Cowansville et région 495, du Sud, C.P. 307 Cowansville (Québec) J2K 3S7 (25 février 2003 - Octroi d'une subvention pour l'organisation d'un rassemblement dans le cadre du 15e anniversaire de l'Association)	200,00 \$

16.

**LISTE DES SOMMES D'ARGENT VERSÉES EN 2002-2003
À MÊME LE BUDGET DISCRÉTIONNAIRE DE LA PRÉSIDENTE
DE L'OFFICE DES PERSONNES HANDICAPÉES DU QUÉBEC**

NO	NOM DE L'ORGANISME OU DE LA LA PERSONNE CONCERNÉE	MONTANT ATTRIBUÉ (\$)
43.	Monsieur Joseph Khoury Association de paralysie cérébrale du Québec 550, boulevard du Séminaire Nord St-Jean-sur-Richelieu (Québec) J3B 5L6 (31 mars 2003 - Soutien financier pour la tenue du gala offert dans le cadre de la Conférence internationale sur la paralysie cérébrale le 2 mai 2003)	1 000,00 \$
	TOTAL DES SOMMES VERSÉES EN 2002-2003 À MÊME LE BUDGET DISCRÉTIONNAIRE	74 333,07 \$

17. La ventilation détaillée des budgets des dépenses afférentes aux transferts obtenus du gouvernement fédéral (préciser le montant reçu) en 2002-2003 pour chacun des programmes ou des fonds, description sommaire du mode subvention et les prévisions pour les exercices financiers 2003-2004, 2004-2005 et 2005-2006.

Ne s'applique pas à l'Office des personnes handicapées du Québec.

18. Liste du personnel en disponibilité par catégories d'emploi (cadres, professionnels, fonctionnaires, etc.) en indiquant :

- le poste initial ;
- le salaire ;
- le poste actuel, s'il y a lieu ;
- la date de la mise en disponibilité ;
- la prévision 2003-2004 et 2004-2005.

La réponse à cette question sera transmise par le Conseil du trésor.

19. Liste du personnel hors structure par catégories d'emploi (cadres, professionnels, fonctionnaires, etc.) rémunéré par le ministère qui n'occupe aucun poste dans ce ministère :

- nom de la personne ;
- poste occupé ;
- salaire ;
- assignation initiale ;
- date de l'assignation hors structure ;
- date de la fin de l'assignation, s'il y a lieu.

Aucun membre du personnel de l'Office des personnes handicapées du Québec.

20. Liste du personnel rémunéré par le ministère et affecté à des organismes parapublics non gouvernementaux et autres :

- **assignation initiale ;**
- **assignation actuelle ;**
- **salaire ;**
- **date de la fin de l'assignation, s'il y a lieu.**

Aucun membre du personnel de l'Office des personnes handicapées du Québec.

21. Liste du personnel rémunéré par des organismes parapublics non gouvernementaux et autres et affecté au ministère :

- assignation initiale ;
- assignation actuelle ;
- salaire ;
- date de la fin de l'assignation, s'il y a lieu.

Aucun membre du personnel de l'Office des personnes handicapées du Québec.

22. Liste du personnel par catégories d'emploi (cadres, professionnels, fonctionnaires) qui reçoit une double rémunération, soit celle rattachée à leur fonction et un revenu d'un régime de retraite du secteur public, parapublic ou des réseaux de la santé et de l'éducation, soit les commissions scolaires, les cégeps, les établissements universitaires, les régies régionales de la santé et les établissements hospitaliers, en indiquant :

- salaire de la personne ;
- montant reçu du régime de retraite.

Les informations demandées constituent des renseignements confidentiels au sens de la Loi sur l'accès à l'information et ne peuvent être rendues publiques.

23. Pour chacun des ministères ou organismes publics et parapublics, la liste détaillée du matériel informatique (année d'acquisition, modèle et la somme dépensée).

LISTE DÉTAILLÉE DU MATÉRIEL INFORMATIQUE

MICRO-ORDINATEURS

INV.	N° SÉRIE	MARQUE	MODELE	TYPE	ACHAT	COUT	COMMENTAIRES
8939	6Y2AKN9Z90DL	Compaq	EVO D510	PIV-2ghz	2002	1 610,00 \$	sans écran
8943	6Y2AKN9Z90DM	Compaq	EVO D510	PIV-2ghz	2002	1 610,00 \$	sans écran
8941	6Y2AKN9Z90DY	Compaq	EVO D510	PIV-2ghz	2002	1 610,00 \$	sans écran
8945	6Y2AKN9Z90E4	Compaq	EVO D510	PIV-2ghz	2002	1 610,00 \$	sans écran
8950	6Y2AKN9ZW00V	Compaq	EVO D510	PIV-2ghz	2002	1 511,00 \$	sans écran
7991	1Z06F21	Dell	Latitude C640	PIV-2ghz	2003	2 670,00 \$	portable
7992	1016F21	Dell	Latitude C640	PIV-2ghz	2003	2 670,00 \$	portable
7993	DZ06F21	Dell	Latitude C640	PIV-2ghz	2003	2 670,00 \$	portable
7994	C016F21	Dell	Latitude C640	PIV-2ghz	2003	2 670,00 \$	portable
7967	20302260032	Ciara		PIV-1,7ghz	2003	1 111,00 \$	sans écran
2751	20302260033	Ciara		PIV-1,7ghz	2003	1 112,00 \$	sans écran
7969	20302260029	Ciara		PIV-1,7ghz	2003	1 113,00 \$	sans écran
2754	20302260028	Ciara		PIV-1,7ghz	2003	1 114,00 \$	sans écran
2755	20302260026	Ciara		PIV-1,7ghz	2003	1 115,00 \$	sans écran
7971	20302260030	Ciara		PIV-1,7ghz	2003	1 116,00 \$	sans écran
2758	20302260044	Ciara		PIV-1,7ghz	2003	1 117,00 \$	sans écran
7973	20302260034	Ciara		PIV-1,7ghz	2003	1 118,00 \$	sans écran
2759	20302260040	Ciara		PIV-1,7ghz	2003	1 119,00 \$	sans écran
7975	20302260037	Ciara		PIV-1,7ghz	2003	1 120,00 \$	sans écran
2761	20302260025	Ciara		PIV-1,7ghz	2003	1 121,00 \$	sans écran
2763	20302260024	Ciara		PIV-1,7ghz	2003	1 122,00 \$	sans écran
7977	20302260038	Ciara		PIV-1,7ghz	2003	1 123,00 \$	sans écran
2765	20302260047	Ciara		PIV-1,7ghz	2003	1 124,00 \$	sans écran
7979	20302260043	Ciara		PIV-1,7ghz	2003	1 125,00 \$	sans écran
2767	20302260045	Ciara		PIV-1,7ghz	2003	1 126,00 \$	sans écran
2769	20302260031	Ciara		PIV-1,7ghz	2003	1 111,00 \$	sans écran
7981	20302260041	Ciara		PIV-1,7ghz	2003	1 112,00 \$	sans écran
2771	20302260039	Ciara		PIV-1,7ghz	2003	1 113,00 \$	sans écran
2773	20302260053	Ciara		PIV-1,7ghz	2003	1 114,00 \$	sans écran
7983	20302260035	Ciara		PIV-1,7ghz	2003	1 115,00 \$	sans écran
2775	20302260046	Ciara		PIV-1,7ghz	2003	1 116,00 \$	sans écran
7985	20302260049	Ciara		PIV-1,7ghz	2003	1 117,00 \$	sans écran
2777	20302260050	Ciara		PIV-1,7ghz	2003	1 118,00 \$	sans écran
7979	20302260052	Ciara		PIV-1,7ghz	2003	1 119,00 \$	sans écran
2787	20302260048	Ciara		PIV-1,7ghz	2003	1 120,00 \$	sans écran
2781	20302260051	Ciara		PIV-1,7ghz	2003	1 121,00 \$	sans écran
7989	20302260036	Ciara		PIV-1,7ghz	2003	1 122,00 \$	sans écran
2784	20302260042	Ciara		PIV-1,7ghz	2003	1 123,00 \$	sans écran
2786	20302260027	Ciara		PIV-1,7ghz	2003	1 124,00 \$	sans écran
7963	D305KJ44D186	Compaq	ML 370	G3-XEON 2.4	2003	7 419,00 \$	sans écran
7965	D305KF51H030	Compaq	ML 370	PIII/1.4	2003	4 878,00 \$	sans écran
2806	CJ7DM21	Optiplex	GX260	PIV - 2,0 ghz	2003	1 345,00 \$	sans écran
2807	1H7DM21	Optiplex	GX260	PIV - 2,0 ghz	2003	1 345,00 \$	sans écran
2808	9H7DM21	Optiplex	GX260	PIV - 2,0 ghz	2003	1 345,00 \$	sans écran
2809	FH7DM21	Optiplex	GX260	PIV - 2,0 ghz	2003	1 345,00 \$	sans écran
2810	8K7DM21	Optiplex	GX260	PIV - 2,0 ghz	2003	1 345,00 \$	sans écran
2814	4K7DM21	Optiplex	GX260	PIV - 2,0 ghz	2003	1 345,00 \$	sans écran
2815	4L7DM21	Optiplex	GX260	PIV - 2,0 ghz	2003	1 345,00 \$	sans écran
2816	8J7DM21	Optiplex	GX260	PIV - 2,0 ghz	2003	1 345,00 \$	sans écran
2817	5H7DM21	Optiplex	GX260	PIV - 2,0 ghz	2003	1 345,00 \$	sans écran
2818	HK7DM21	Optiplex	GX260	PIV - 2,0 ghz	2003	1 345,00 \$	sans écran
2819	HJ7DM21	Optiplex	GX260	PIV - 2,0 ghz	2003	1 345,00 \$	sans écran
2820	CK7DM21	Optiplex	GX260	PIV - 2,0 ghz	2003	1 345,00 \$	sans écran
2821	FG7DM21	Optiplex	GX260	PIV - 2,0 ghz	2003	1 345,00 \$	sans écran
2822	JH7DM21	Optiplex	GX260	PIV - 2,0 ghz	2003	1 345,00 \$	sans écran
2823	4J7DM21	Optiplex	GX260	PIV - 2,0 ghz	2003	1 345,00 \$	sans écran
3049	C7L5M21	Dell	Latitude C640	PIV- 1,8ghz	2003	2 670,00 \$	portable
3050	37L5M21	Dell	Latitude C640	PIV- 1,8ghz	2003	2 670,00 \$	portable

NOMBRE CPU
58

TOTAL
89 984,00 \$

LISTE DÉTAILLÉE DU MATÉRIEL INFORMATIQUE

ÉCRAN

INV	N° SÉRIE	MARQUE	MODELE	GRANDEUR	ACHAT	COUT	COMMENTAIRES
8947	4257298	Sony SDM-S	Plat	15"	2002	749,00 \$	
2787	910024704724	Viewsonic	VE500	15"	2003	439,00 \$	
2788	910024704754	Viewsonic	VE500	15"	2003	439,00 \$	
2789	910024704744	Viewsonic	VE500	15"	2003	439,00 \$	
2790	910024704758	Viewsonic	VE500	15"	2003	439,00 \$	
2791	910024704739	Viewsonic	VE500	15"	2003	439,00 \$	
2793	910024704727	Viewsonic	VE500	15"	2003	439,00 \$	
2792	910024704741	Viewsonic	VE500	15"	2003	439,00 \$	
2795	910024704752	Viewsonic	VE500	15"	2003	439,00 \$	
2794	910024704745	Viewsonic	VE500	15"	2003	439,00 \$	
2796	910024704728	Viewsonic	VE500	15"	2003	439,00 \$	
2797	910024704718	Viewsonic	VE500	15"	2003	439,00 \$	
2799	910024704749	Viewsonic	VE500	15"	2003	439,00 \$	
2798	910024704753	Viewsonic	VE500	15"	2003	439,00 \$	
2805	910024704723	Viewsonic	VE500	15"	2003	439,00 \$	
2804	910024704726	Viewsonic	VE500	15"	2003	439,00 \$	

NOMBRE ÉCRAN

16

TOTAL

7 334,00 \$

IMPRIMANTES

INV	N° SÉRIE	MARQUE	MODÈLE	TYPE	DATE	COUT	COMMENTAIRES
7427	USJNF32775	HEWLETT P.	4100DTN	Laser	2002	3 753,26 \$	
8946	01490194561	LEXMARK	Z35	Jet d'encre	2002	109,98 \$	Réparation
2851	SUSBNL09032	HEWLETT P.	4200DTN	Laser	2003	3 954,00 \$	
2852	SUSBNN14753	HEWLETT P.	4200DTN	Laser	2003	3 954,00 \$	
2853	SUSBNP08668	HEWLETT P.	4200DTN	Laser	2003	3 954,00 \$	
2854	SUSBNP08672	HEWLETT P.	4200DTN	Laser	2003	3 954,00 \$	
2855	SUSBNL25653	HEWLETT P.	4200DTN	Laser	2003	3 954,00 \$	

NOMBRE IMP

7

TOTAL

23 633,24 \$

SOMMAIRE DES COÛTS D'ACHAT DU MATÉRIEL INFORMATIQUE

CPU	89 984 \$
ÉCRAN	7 334 \$
IMPRIMANTES	23 633 \$
GRAND TOTAL	120 951 \$

COMPOSANTES

INV.	COMPOSANTES	N° SÉRIE	MARQUE	MODELE	DATE	COUT	COMMENTAIRES
7328	UPS	SNS0150131696	ACP	700 VA	2002	535 \$	Réparation
7961	UPS	UU262A0012	Compaq	T 1500 XR	2002	423 \$	
INV.	COMPOSANTES	N° SÉRIE	MARQUE	MODELE	DATE	COUT	COMMENTAIRES
7413	Switch	0211E1002396	Dlink	DSS-16+	2002	215 \$	
7099	Switch	0211E1002398	Dlink	DSS-16+	2002	215 \$	
7331	Switch	0211E1002207	Dlink	DSS-16+	2002	215 \$	
8707	Switch	0211E1002470	Dlink	DSS-16+	2002	197 \$	
6708	Switch	0211E1002489	Dlink	DSS-16+	2002	197 \$	
6706	Switch	0211E1002471	Dlink	DSS-16+	2002	197 \$	
6702	Switch	0211E1002048	Dlink	DSS-16+	2002	197 \$	
6704	Switch	0211E1002468	Dlink	DSS-16+	2002	197 \$	
6701	Switch	0211E1002487	Dlink	DSS-16+	2002	197 \$	
6703	Switch	0211E1002466	Dlink	DSS-16+	2002	197 \$	
6709	Switch	0211E1002465	Dlink	DSS-16+	2002	197 \$	
6705	Switch	0211E1002472	Dlink	DSS-16+	2002	197 \$	
2800	Switch	B22k12b000073	Dlink	DSS-16+	2003	121 \$	
2801	Switch	B22k12b0000068	Dlink	DSS-16+	2003	121 \$	
7433	Switch	04007R1V815C740	3COM	Superstack 3 4300 - 48 ports	2003	2 918 \$	
2951	Switch	7R1V827A800	3COM	Superstack 3 4300 - 48 ports	2003	2 983 \$	
2952	Switch	7R1V81AEC40	3COM	Superstack 3 4300 - 48 ports	2003	2 983 \$	
7390	Graveur externe	503880052424	Sony Plector	Plexwriter USB 2.0	2002	300 \$	
7388	Graveur externe	503880052425	Sony Plector	Plexwriter USB 2.0	2002	300 \$	
7391	Graveur externe	503880053283	Sony Plector	Plexwriter USB 2.0	2002	300 \$	
7392	Graveur externe	503880052691	Sony Plector	Plexwriter USB 2.0	2002	300 \$	
7394	Graveur externe	503880052596	Sony Plector	Plexwriter USB 2.0	2002	300 \$	
7424	Graveur externe	503880052595	Sony Plector	Plexwriter USB 2.0	2002	300 \$	
7393	Graveur externe	503880052593	Sony Plector	Plexwriter USB 2.0	2002	300 \$	
7423	Graveur externe	503880051772	Sony Plector	Plexwriter USB 2.0	2002	300 \$	
7385	Graveur externe	503880031466	Sony Plector	Plexwriter USB 2.0	2002	300 \$	
7384	Graveur externe	503880031453	Sony Plector	Plexwriter USB 2.0	2002	300 \$	
7386	Graveur externe	503880031454	Sony Plector	Plexwriter USB 2.0	2002	300 \$	
7422	Graveur externe	503880052598	Sony Plector	Plexwriter USB 2.0	2002	300 \$	
7425	Graveur externe	503880052597	Sony Plector	Plexwriter USB 2.0	2002	300 \$	
7389	Graveur externe	503880051926	Sony Plector	Plexwriter USB 2.0	2002	300 \$	
7387	Graveur externe	503880053652	Sony Plector	Plexwriter USB 2.0	2002	300 \$	
7426	Graveur externe	503880052692	Sony Plector	Plexwriter USB 2.0	2002	300 \$	
2953	Graveur externe	504800035769	Sony Plector	Plexwriter USB 2.0	2003	280 \$	
2954	Graveur externe	504800035578	Sony Plector	Plexwriter USB 2.0	2003	280 \$	
39	Unité de sauvegarde	à venir	HP 35/70	GB AIT 1 LVD	2003	6 365 \$	

TOTAL
24 226 \$

UPS 3
Switch 17
Graveur externe 18
Unité de sauvegarde 1

24. Évolution de la masse salariale de chaque cabinet ministériel depuis 1989 jusqu'au 21 mai 2003.

La réponse à cette question sera transmise par le Conseil du trésor.

25. Liste de tous les abonnements du ministère et le coût :

- livres ;
- journaux ;
- magazines ;
- bulletins électroniques et/ou papiers ;
- clubs privés ou autres ;
- billets de saison ;
- etc.

QUESTION 25

LISTE DE TOUS LES ABONNEMENTS ET LE COÛT

LIVRES

- L'informateur public et privé (A.A.P.I.)
- Journal des débats
- Revue du Barreau
- Revue du Barreau canadien
- Revue Canadian Human Rights inc.
- Gazette du Canada – Partie 3
- Revue juridique Thémis
- Accès à l'information
- Droits et libertés de la personne en milieu de travail
- Santé et sécurité au travail au Québec
- Collection du travail : relations de travail
- Tableau des modifications et Index sommaire
- Lois refondues du Québec
- Répertoire législatif
- Gazette officielle – Partie 2
- Lois du Québec
- Revue de droit
- Annuaire de jurisprudence et de doctrine et
Recueil de jurisprudence du Québec 2002
- Tribunal administratif du Québec Express et Recueil
des Décisions du Tribunal administratif du Québec 2002
- Accès à l'information express 2002
- Jurisprudence Express 2002
- Les cahiers de droit 2002
- Les Aspects juridiques – Compagnie au Québec 2002
- Lois et règlements – Compagnie au Québec 2002
- La corporation sans but lucratif 2002
- Code civil du Québec 2002
- Code de procédure civile 2002
- Formulaire de procédure civile

Coût total des abonnements

7 032,97\$

JOURNAUX

- Le Devoir
- La Presse
- Le Journal de Montréal
- Le Soleil
- La Gazette

Coût total : 2 564,37 \$

RÉPERTOIRES

- Entreprises donatrices et commanditaires
- AMPQ

Coût total 298,95 \$

MAGAZINES

- Info presse comunication

Coût total 89,00 \$

BULLETINS ÉLECTRONIQUES ET/OU PAPIERS

- Médianor 3 012,50 \$
- Communication Démo 9 541,60 \$

Coût total 12 554,10 \$

CLUBS PRIVÉS OU AUTRES NIL

BILLETS DE SAISON NIL

16 juin 2003

S:\Ress-Financieres\CREDITS\2003-2004\Défense\Question 25 - 2003-2004.DOC

26. Pour chaque site Internet (incluant ceux des événements ponctuels), et ce, depuis l'existence du site :

- le nom de la firme ou des personnes qui ont conçu le site ;
- les coûts de construction du site ;
- le coût de l'entretien et de la mise à jour ;
- qui est responsable du contenu sur le site ;
- quelle est la fréquence moyenne de mise à jour ;
- le nombre de visiteurs (hits) par mois ;
- combien de fois le site a-t-il été refait ? quel a été le coût ? quels sont les critères qui ont justifié les changements ?

26. Pour chaque site Internet (incluant des événements ponctuels), et ce, depuis l'existence du site :

Un seul site Internet : www.ophq.gouv.qc.ca

Le nom de la firme ou des personnes qui ont conçu le site.

Réponse :

Multi-Liens inc., 152, rue Cockburn, Drummondville (Québec) J2C 4L3

Les coûts de construction du site.

Réponse :

10 000 \$

Le coût de l'entretien et de la mise à jour

Réponse :

Environ 7 000 \$

Qui est responsable du contenu sur le site.

Réponse :

Micheline Thibault, Webmestre, Direction des communications

Quelle est la fréquence moyenne de mise à jour.

Réponse :

Hebdomadaire

Le nombre de visiteurs (hits) par mois.

Réponse :

Une moyenne de 13 457 visiteurs

Combien de fois le site a-t-il été refait ? Quel a été le coût ? Quels sont les critères qui ont justifié les changements ?

Réponse :

Il y a eu une deuxième version

Coût : 1 596 \$

Critères : Rendre le site conforme à l'affichage de l'identification visuelle gouvernementale (Programme identification visuelle PIV)

27. **Quels sont les programmes spécifiques qui sont offerts aux jeunes (15-35 ans), le nombre de participants ainsi que le coût de la mesure, du service ou du programme ?**

La réponse à cette question sera transmise par le Secrétariat à la jeunesse.

28. Pour chacun des ministères ou organismes publics et parapublics, lors de mission à l'étranger :

- la liste des ententes signées et/ou annoncées ;
- les détails de ces ententes ;
- les résultats obtenus à ce jour.

La réponse à cette question sera transmise par le ministère des Relations internationales.

29. Pour chacun des ministères ou organismes publics et parapublics, état d'avancement des travaux relatifs à l'équité salariale.

La réponse à cette question sera transmise par le Conseil du trésor.

30. Dépenses effectuées en 2002-2003 par chaque ministère et chaque organisme dans les technologies de l'information :

a) téléphonie ;

Réponse : 97 138 \$ (en T.I.)

b) matériel informatique ;

Réponse : 148 837 \$

c) logiciels ;

Réponse : 114 022 \$

d) programmation ;

Réponse : 45 000 \$

e) formation.

Réponse : 15 565 \$

RÉPONSES AUX QUESTIONS PARTICULIÈRES

95. Ventilation détaillée des budgets et des dépenses de l'Office des personnes handicapées du Québec et nombre de postes à temps plein ou équivalents à temps complet.

95. VENTILATION DES BUDGETS ET DES DÉPENSES 2003-2004

	2003-2004 Budget de dépenses	2002-2003 Budget de dépenses	VARIATION
PROGRAMME 03	(1) (\$)	(2) (\$)	3 = (1) - (2) (\$)
ÉLÉMENT 01 (subventions)			
CENTRES DE TRAVAIL ADAPTÉ (CTA)			
CTA-fonctionnement	35 857 700	35 017 300	840 400
CTA- immobilisations	252 100	252 100	
sous-sous-total	36 109 800	35 269 400	840 400
CTA-SOFI (soutien financier)			
sous-total	36 109 800	35 269 400	840 400
ORGANISMES DE PROMOTION			
Organismes de promotion normés	244 600	118 200	
Semaine québécoise des personnes handicapées	55 000	55 000	
sous-total	299 600	173 200	126 400
EXPÉRIMENTATION/DÉMONSTRATION	512 000	500 000	12 000
SUBVENTIONS NON-NORMÉES	36 000	35 200	800
Total élément 01	36 957 400	35 977 800	979 600
ÉLÉMENT 02 (fonctionnement)			
Rémunération	7 950 200	7 942 000	8 200
Autres-dépenses	2 063 300	2 063 300	
Total élément 02	10 013 500	10 005 300	8 200
Budget de dépenses	46 970 900	45 983 100	987 800
Budget des investissements	100 000	100 000	
Nombre de postes équivalents à temps complet (ETC)	145	145	

96. **Nombre de ménages qui ont bénéficié du crédit d'impôt non remboursable pour personne handicapée, ainsi que le coût total de cette mesure fiscale, pour les années d'imposition 2001, 2002, et 2003 et prévisions pour 2004.**

96. Nombre de ménages qui ont bénéficié du crédit d'impôt non remboursable pour personne handicapée, ainsi que le coût total de cette mesure fiscale, pour les années d'imposition 2001, 2002, 2003 et prévisions pour 2004.

Année d'imposition	Nombre de contribuables demandeurs ¹	Coût estimé en M\$ ³	Coût projeté en M\$ ⁴
1996	N/D	15	
1997	N/D	18	
1998	N/D	20	
1999	69 000	24	
2000	75 300	27	
2001	74 900	N/A	27
2002	N/D ²	N/A	27
2003	N/D	N/A	27
2004	N/D	N/D	N/D

(1) Il s'agit du nombre de contribuables ayant demandé le crédit. Le nombre de ménages est sans doute inférieur, compte tenu du fait que plusieurs demandeurs peuvent faire partie d'un même ménage. Le nombre de contribuables ayant bénéficié du crédit peut être inférieur au nombre de contribuables qui l'ont demandé vu les refus possibles. Par ailleurs, les données fournies ici proviennent du ministère du Revenu et sont de nature administrative et non officielle.

(2) Les contribuables ayant eu jusqu'au 30 avril 2003 pour produire leur déclaration d'impôt pour l'année 2002, les données ne sont pas encore disponibles.

(3) Ces données proviennent du document *Les dépenses fiscales – Édition 2003*, produit par le ministère des Finances du Québec.

(4) L'évolution des coûts projetés ne reflète pas nécessairement celle du nombre de contribuables qui demandent le crédit puisqu'il s'agit d'un crédit non remboursable.

N/A Non applicable.

N/D Non disponible.

FN/cl

2003-06-18

O:\Secrétariat\DEFENSE.CRE\2003-2004\Question 96 - Nombre de ménages bénéficiaires crédit d'impôt.doc

97. Ventilation des organismes communautaires bénévoles par région qui agissent auprès des personnes handicapées et qui ont obtenu ou qui se sont vus refuser des subventions du ministère de la Santé et des Services sociaux, pour l'année 2002-2003, par région, incluant le montant total de la subvention reçue en 2001-2002 et 2002-2003.

Question 97. Ventilation des organismes communautaires bénévoles par région qui agissent auprès des personnes handicapées et qui ont obtenu ou qui se sont vus refuser des subventions du ministère de la Santé et des Services sociaux, pour l'année 2002-2003, par région, incluant le montant total de la subvention reçue

SUBVENTIONS DE L'OPHQ

ORGANISMES DE PROMOTION 2002-2003

	Subventionnés	Refusés	\$	SQPH	\$
Organismes de base	264	0	2 461 257 \$	0	0 \$
Organismes régionaux	19	0	981 027 \$	17	110 000 \$
Organismes nationaux	33	0	1 723 427 \$	0	0 \$
TOTAL	316	0	5 165 711 \$	17	110 000 \$

ORGANISMES DE BASE

Année financière 2002-2003

RÉGION : 01**Nom de la circonscription : Rimouski**

Organisme 1 – B001001

ASSOCIATION POUR L'INTÉGRATION SOCIALE RÉGION
RIMOUSKI

274, rue Potvin

Rimouski (Québec) G5L7P5

Régulière

11 612 \$

Nom de la circonscription : Matapedia

Organisme 2 – B001002

LES AMIRAMS DE LA VALLÉE INC.

278, rang St-Jean-Baptiste, case postale 2198

Amqui (Québec) G5J3R7

Régulière

11 071 \$

Nom de la circonscription : Matane

Organisme 3 – B001003

ASSOCIATION DES HANDICAPÉS GASPÉSIENS

309, rue McKinnon, case postale 153

Matane (Québec) G4W 3N1

Régulière

8 422 \$

Nom de la circonscription : Matapedia

Organisme 5 – B001005

LE GROUPE DE PERSONNES HANDICAPÉES LES
ALCYONS INC.

1237, rue Thibault

Mont-Joli (Québec) G5H 2M2

Régulière

11 071 \$

Nom de la circonscription : Rimouski

Organisme 12 – B001012

SERVICE ALTERNATIF D'INTÉGRATION AU TRAVAIL DE LA
PERSONNE HANDICAPÉE DE RIMOUSKI

499-C, rue Lausanne

Rimouski (Québec) G5L 3Z9

Régulière

12 712 \$

Nom de la circonscription : Rimouski

Organisme 13 – B001013

ASSOCIATION DES PERSONNES HANDICAPÉES
VISUELLES DU BAS-SAINT-LAURENT

125, boul. René-Lepage Est, local 113

Rimouski (Québec) G5L 1N9

Régulière

11 556 \$

Nom de la circonscription : Kamouraska-Temiscouata

Organisme 14 – B001014

ASSOCIATION DES PERSONNES HANDICAPÉES DU
KAMOURASKA EST INC.

655-B, rue Taché, case postale 1360

St-Pascal (Québec) G0L 3Y0

Régulière

10 392 \$

Nom de la circonscription : Kamouraska-Temiscouata

Organisme 15 – B001015

ASSOCIATION DES PERSONNES HANDICAPÉES ENTRE-
AMIS DU TÉMISCOUATA INC.3, rue Hôtel de Ville, 2^e étage

Notre-Dame-du-Lac (Québec) G0L 1X0

Régulière

12 277 \$

Nom de la circonscription : Rivière-du-Loup/Saint-Maurice Organisme 16 – B001016 ASSOCIATION DE PERSONNES HANDICAPÉES L'ÉVEIL DES BASQUES INC. 589, rue Richard, case postale 1540 Trois-Pistoles (Québec) G0L 4K0	Régulière 14 472 \$
Nom de la circonscription : Kamouraska-Temiscouata Organisme 22 – B001023 ASSOCIATION POCATOISE DES PERSONNES HANDICAPÉES INC. 410-B, 10 ^e Avenue La Pocatière (Québec) G0R 1Z0	Régulière 10 182 \$
Nom de la circonscription : Rivière-du-Loup/Saint-Maurice Organisme 24 – B001026 ASSOCIATION MULTI-DÉFIS 26, rue Joly Rivière-du-Loup (Québec) G5R 3H2	Régulière 10 877 \$
Nom de la circonscription : Kamouraska-Temiscouata Organisme 25 – B001027 ASSOCIATION QUÉBÉCOISE POUR LES ENFANTS ATTEINTS D'AUDI-MUTITÉ INC. DU BAS SAINT-LAURENT Case postale 5002 Cabano (Québec) G0L 1E0	Régulière 6 772 \$
Nom de la circonscription : Rimouski Organisme 27 – B001029 ASSOCIATION DES PERSONNES ACVA-TCC DU BSL 484-A, rue Tessier Rimouski (Québec) G5L4L7	Régulière 10 072 \$

ORGANISMES DE BASE

Année financière 2002-2003

RÉGION : 02**Nom de la circonscription : Jonquière**

Organisme 32 – B002001
AMICALE RÉGIONALE DES SOURDS DU SAGUENAY
LAC-ST-JEAN INC.
3488, rue Radin, case postale 2045
Jonquière (Québec) G7X 7X6

Régulière
7 667 \$

Nom de la circonscription : Roberval

Organisme 34 – B002004
ASSOCIATION JEANNOISE POUR L'INTÉGRATION
SOCIALE INC.
Case postale 53
Roberval (Québec) G8H2N4

Régulière
8 782 \$

Nom de la circonscription : Chicoutimi

Organisme 36 – B002007
ASSOCIATION POUR LE DÉVELOPPEMENT DE LA
PERSONNE HANDICAPÉE INTELLECTUELLE DU
SAGUENAY
766, rue du Cénacle
Chicoutimi (Québec) G7H 2J2

Régulière
9 394 \$

Nom de la circonscription : Dubuc

Organisme 719 – B002008
ASSOCIATION POUR PERSONNES HANDICAPÉES DE
ST-AMBROISE, BÉGIN, ST-CHARLES ET SHIPSHAW
20, rue du couvent
Saint-Ambroise (Québec) G7P2J2

Régulière
6 000 \$

Nom de la circonscription : Lac-Saint-Jean

Organisme 38 – B002010
ASSOCIATION DES PERSONNES HANDICAPÉES
VISUELLES RÉGION 02 INC
420, rue Collard Ouest, bureau 103
Alma (Québec) G8B1N2

Régulière
9 780 \$

Nom de la circonscription : Roberval

Organisme 40 – B002012
ASSOCIATION DU QUÉBEC POUR ENFANTS AVEC
PROBLÈMES AUDITIFS – SECTEUR LAC ST-JEAN
1324, boul. Laflamme
St-Félicien (Québec) G8K 1N5

Régulière
9 120 \$

Nom de la circonscription : Jonquière

Organisme 43 – B002015
ASSOCIATION POUR LA PROMOTION DES DROITS DES
PERSONNES HANDICAPÉES DE JONQUIÈRE
2175, boul. Mellon, case postale 1005
Jonquière (Québec) G7S 4K6

Régulière
9 750 \$

Nom de la circonscription : Dubuc

Organisme 46 – B002018
GROUPE AIDE-ACTION ST-HONORÉ
170, rue des Loisirs
Saint-Honoré (Québec) G0V 1L0

Régulière
6 300 \$

Nom de la circonscription : Roberval

Organisme 47 – B002019
ASSOCIATION POUR PERSONNES HANDICAPÉES "LE
GOÉLAND" INC.
1255, rue Des Mélèzes, case postale 54
Saint-Félicien (Québec) G8K2W7

Régulière
9 385 \$

Nom de la circonscription : Roberval

Organisme 48 – B002020
MAISON D'INTÉGRATION NORLAC INC.
162, 4^e Avenue
Dolbeau (Québec) G8L 2S6

Régulière
9 967 \$

Nom de la circonscription : Roberval

Organisme 49 – B002021
CORPORATION DES SERVICES AUX HANDICAPÉS DU
COMTÉ ROBERVAL INC.
609, rue Scott, case postale 221
Roberval (Québec) G8H 2N6

Régulière
7 930 \$

Nom de la circonscription : Chicoutimi

Organisme 50 – B002022
ASSOCIATION RÉGIONALE POUR LES PERSONNES
ÉPILEPTIQUES (RÉGION 02)
371, rue Racine Est, case postale 1633
Chicoutimi (Québec) G7H 6Z5

Régulière
13 380 \$

Nom de la circonscription : Lac-Saint-Jean

Organisme 51 – B002023
GROUPE CENTRE-LAC D'ALMA
285, rue Eymard Nord
Alma (Québec) G8B5J3

Régulière
8 124 \$

Nom de la circonscription : Dubuc

Organisme 52 – B002024
GROUPE D'ACTION COMMUNAUTAIRE DE
FALARDEAU INC.
144, boul. St-David
Falardeau (Québec) G0V 1C0

Régulière
10 660 \$

Nom de la circonscription : Chicoutimi

Organisme 53 – B002025
SOCIÉTÉ DE L'AUTISME DE LA RÉGION DU SAGUENAY/
LAC ST-JEAN
371, rue Racine Est
Chicoutimi (Québec) G7H 1S8

Régulière
13 270 \$

Nom de la circonscription : Chicoutimi

Organisme 55 – B002027
REGROUPEMENT DES USAGERS DU TRANSPORT
ADAPTÉ DU SAGUENAY INC.
371, rue Racine Est
Chicoutimi (Québec) G7H 1S8

Régulière
14 280 \$

Nom de la circonscription : Jonquière

Organisme 56 – B002028
ASSOCIATION QUÉBÉCOISE POUR LES ENFANTS
ATTEINTS D'AUDI-MUTITÉ SAGUENAY LAC-ST-JEAN
Case postale Place Centre-Ville, boîte postale 120
Jonquière (Québec) G7X 7V8

Régulière
8 430 \$

Nom de la circonscription : Chicoutimi

Organisme 57 – B002030

ASSOCIATION DU QUÉBEC POUR ENFANTS AVEC
PROBLÈMES AUDITIFS INC. SECTEUR SAGUENAY

1650, rue Des Cèdres

Saguenay (Québec) G7H5N2

Régulière

9 676 \$

Nom de la circonscription : Chicoutimi

Organisme 60 – B002033

ASSOCIATION DES PERSONNES APHASIQUES DU
SAGUENAY

371, rue Racine Est

Chicoutimi (Québec) G7H1S8

Régulière

10 000 \$

Nom de la circonscription : Chicoutimi

Organisme 62 – B002035

LE MAILLON, REGROUPEMENT DE PARENTS ET AMIS(ES)
DE LA PERSONNE ATTEINTE DE MALADIE MENTALE DU
SAGUENAY

232, rue Tessier

Chicoutimi (Québec) G7H4Z6

Régulière

9 080 \$

Nom de la circonscription : Chicoutimi

Organisme 66 – B002039

SOCIÉTÉ CANADIENNE DE LA SCLÉROSE EN PLAQUES
(DIVISION DU QUÉBEC) SECTION SAGUENAY

305, rue St-Vallier, case postale 96

Chicoutimi (Québec) G7H 5H6

Régulière

7 081 \$

Nom de la circonscription : Jonquière

Organisme 67 – B002040

ASSOCIATION RÉGIONALE DU SYNDROME DE LA
TOURETTE, SECTEUR SAGUENAY LAC-ST-JEAN

240, rue Bossé, bureau 206

Chicoutimi (Québec) G7J1L9

Régulière

7 081 \$

Nom de la circonscription : Chicoutimi

Organisme 69 – B002042

ASSOCIATION RÉGIONALE DE PARALYSIE CÉRÉBRALE
ET AUTRES DÉFICIENCES MOTRICES

SAG.-LAC-ST-JEAN/CHIB.-CH.

371, rue Racine Est

Chicoutimi (Québec) G7H 1S8

Régulière

5 000 \$

ORGANISMES DE BASE

Année financière 2002-2003

RÉGION : 03**Nom de la circonscription : Charlevoix**

Organisme 74 – B003001

ASSOCIATION ALTI

3-9, rue Clarence Gagnon

Baie St-Paul (Québec) G3Z 1K5

Régulière

10 272 \$

Nom de la circonscription : Limoilou

Organisme 78 – B003005

ASSOCIATION DES LARYNGECTOMISÉS DE QUÉBEC INC.

4765, 1^{re} Avenue, suite 240

Charlesbourg (Québec) G1H2T3

Régulière

6 000 \$

Nom de la circonscription : Taschereau

Organisme 82 – B003009

MOUVEMENT "PERSONNE D'ABORD" DU QUÉBEC

MÉTROPOLITAIN

160, rue St-Joseph Est, bureau 2.2

Québec (Québec) G1K 3A7

Régulière

13 972 \$

Nom de la circonscription : Vanier

Organisme 83 – B003010

REGROUPEMENT DES PERSONNES HANDICAPÉES

VISUELLES (RÉGIONS 03-12)

503, rue du Prince-Edouard, bureau 100

Québec (Québec) G1K2M8

Régulière

8 654 \$

Nom de la circonscription : Taschereau

Organisme 84 – B003011

ÉPILEPSIE SECTION DE QUÉBEC

1, avenue du Sacré-Cœur, bureau 354 ouest

Québec (Québec) G1N 2W1

Régulière

10 713 \$

Nom de la circonscription : Limoilou

Organisme 85 – B003012

AUTISME QUÉBEC ET CHAUDIÈRE-APPALACHES

3005, 4^e Avenue, bureau 304

Québec (Québec) G1J 3G6

Régulière

11 894 \$

Nom de la circonscription : Charlesbourg

Organisme 87 – B003014

ASSOCIATION DES MALENTENDANTS QUÉBÉCOIS

5350, boul. Henri-Bourassa, bureau 98

Charlesbourg (Québec) G1H6Y8

Régulière

9 080 \$

Nom de la circonscription : Vanier

Organisme 91 – B003018

ASSOCIATION DES PERSONNES INTÉRESSÉES À

L'APHASIE (A.P.I.A.)

525, boul. Wilfrid-Hamel Est, bureau A-04

Québec (Québec) G1M 2S8

Régulière

9 315 \$

Nom de la circonscription : Charlesbourg

Organisme 93 – B003021

ASSOCIATION DU QUÉBEC POUR ENFANTS AVEC

PROBLÈMES AUDITIFS (A.Q.E.P.A.) QUÉBEC

MÉTRO (03-12) INC.

775, rue Saint-Viateur

Charlesbourg (Québec) G2L 2S2

Régulière

9 072 \$

Nom de la circonscription : Portneuf Organisme 98 – B003026 ASSOCIATION DES PERSONNES HANDICAPÉES DE PORTNEUF 67, boulevard Notre-Dame Pont-Rouge (Québec) G3H3K8	Régulière 9 880 \$
Nom de la circonscription : Charlevoix Organisme 99 – B003027 REGROUPEMENT POUR L'INTÉGRATION SOCIALE DE CHARLEVOIX 367, rue St-Étienne, bureau 301 La Malbaie (Québec) G5A1M3	Régulière 8 799 \$
Nom de la circonscription : Chauveau Organisme 100 – B003028 ASSOCIATION QUÉBÉCOISE POUR LES ENFANTS ATTEINTS D'AUDI-MUTITÉ CHAPITRE DE QUÉBEC INC. 8985, boul. Mathieu Charlesbourg (Québec) G1G3M7	Régulière 8 372 \$
Nom de la circonscription : Taschereau Organisme 104 – B003032 ASSOCIATION DES SOURDS DE QUÉBEC INC. 765, boul. Charest Est, 2 ^e étage Québec (Québec) G1K 3J6	Régulière 9 792 \$
Nom de la circonscription : Taschereau Organisme 109 – B003037 COMITÉ D'ACTION DES PERSONNES VIVANT DES SITUATIONS DE HANDICAP (CAPVISH) 320, rue St-Joseph Est, bureau SS-048 Québec (Québec) G1K8G5	Régulière 13 232 \$
Nom de la circonscription : Charlevoix Organisme 110 – B003038 ASSOCIATION DES PERSONNES HANDICAPÉES DE CHARLEVOIX INC. 342, Route 138 St-Hilarion (Québec) G0A 3V0	Régulière 8 819 \$
Nom de la circonscription : Charlesbourg Organisme 115 – B003043 COMITÉ D'AIDE AUX FEMMES SOURDES DE QUÉBEC Case postale 59030, comptoir postal Bourg Royal Charlesbourg (Québec) G2L 2W6	Régulière 6 000 \$
Nom de la circonscription : Québec Organisme 116 – B003044 ASSOCIATION QUÉBÉCOISE DU SYNDROME DE LA TOURETTE 2, avenue du Sacré Cœur Québec (Québec) G1N 2W1	Régulière 6 000 \$
Nom de la circonscription : Taschereau Organisme 117 – B003045 CARREFOUR FAMILIAL DES PERSONNES HANDICAPÉES 360, rue Du Pont Québec (Québec) G1K 6M6	Régulière 6 000 \$

ORGANISMES DE BASE

Année financière 2002-2003

RÉGION : 04**Nom de la circonscription : Laviolette**

Organisme 129 – B004006
ASSOCIATION PART-ÉGALE NORMANDIE
301, rue Saint-Jacques, bureau 210
Sainte-Thècle (Québec) G0X 3G0

Régulière
6 882 \$

Nom de la circonscription : Trois-Rivières

Organisme 134 – B004011
FLEUR DE MAI LOISIRS POUR HANDICAPÉ
INTELLECTUEL INC.
Case postale 754
Trois-Rivières (Québec) G9A5J9

Régulière
6 000 \$

Nom de la circonscription : Maskinonge

Organisme 137 – B004014
ASSOCIATION DES PERSONNES HANDICAPÉES COMTÉ
DE MASKINONGÉ INC.
121, rang Petite Rivière, bureau 11
Louiseville (Québec) J5V 2H3

Régulière
8 702 \$

Nom de la circonscription : Shawinigan

Organisme 138 – B004015
AUTISME MAURICIE
405, chemin Bernier
St-Boniface-de-Shawinigan (Québec) G0X 2L0

Régulière
13 236 \$

Nom de la circonscription : Trois-Rivières

Organisme 139 – B004016
ÉPILEPSIE MAURICIE - CENTRE DU QUÉBEC
1625, rue Royale, bureau 6
Trois-Rivières (Québec) G9A 4K2

Régulière
13 972 \$

Nom de la circonscription : Trois-Rivières

Organisme 145 – B004025
ASSOCIATION DU QUÉBEC POUR ENFANTS AVEC
PROBLÈMES AUDITIFS MAURICIE-CENTRE-DU-QUÉBEC
INC.
800, place Boland
Trois-Rivières (Québec) G8Z 4H2

Régulière
8 061 \$

Nom de la circonscription : Champlain

Organisme 146 – B004027
ALPHA - SECTEUR DES CHENAUX
764, Montée d'enseigne
Ste-Anne-de-la-Pérade (Québec) G0X2J0

Régulière
6 000 \$

Nom de la circonscription : Trois-Rivières

Organisme 147 – B004028
ASSOCIATION DES PARENTS D'ENFANTS HANDICAPÉS
(APEH) INC.
800, rue St-Paul
Trois-Rivières (Québec) G9A 1J1

Régulière
12 222 \$

Nom de la circonscription : Shawinigan Organisme 148 – B004029 ASSOCIATION POUR LA DÉFICIENCE INTELLECTUELLE CENTRE-MAURICIE 194, 1 ^{ère} Rue Shawinigan (Québec) G9N1K1	Régulière 11 732 \$
Nom de la circonscription : Champlain Organisme 150 – B004031 ASSOCIATION DES SOURDS DE LA MAURICIE INC. 162, rue St-Laurent, bureau 210 Cap-de-la-Madeleine (Québec) G8T 6G3	Régulière 9 453 \$
Nom de la circonscription : Trois-Rivières Organisme 152 – B004033 SOCIÉTÉ CANADIENNE DE LA SCLÉROSE EN PLAQUES, SECTION MAURICIE 1128, rue Ste-Marguerite Trois-Rivières (Québec) G8Z 1V7	Régulière 6 887 \$
Nom de la circonscription : Trois-Rivières Organisme 154 – B004035 ASSOCIATION DES HANDICAPÉS ADULTES DE LA MAURICIE INC. 1322, rue Sainte-Julie Trois-Rivières (Québec) G9A 1Y6	Régulière 9 042 \$
Nom de la circonscription : Shawinigan Organisme 165 – B004048 H.S.I. HANDICAPS SOLEIL INC. 750, Promenade du St-Maurice Shawinigan (Québec) G9N 1L6	Régulière 10 022 \$
Nom de la circonscription : Laviolette Organisme 169 – B004053 "LA SOURCE" ASSOCIATION DE PERSONNES HANDICAPÉES PHYSIQUES DU HAUT SAINT-MAURICE INC. 290, rue Saint-Joseph, bureau 107, case postale 211 La Tuque (Québec) G9X3Z8	Régulière 10 995 \$
Nom de la circonscription : Shawinigan Organisme 170 – B004054 MOUVEMENT DES PERSONNES D'ABORD - RÉGION 04 1322, rue Ste-Julie, bureau 38 Trois-Rivières (Québec) G9A1Y6	Régulière 8 822 \$
Nom de la circonscription : Champlain Organisme 176 – B004060 ASSOCIATION DE PARALYSIE CÉRÉBRALE RÉGION MAURICIE ET CENTRE DU QUÉBEC 766, Thibeau Cap-de-la-Madeleine (Québec) G8T 7A6	Régulière 7 100 \$
Nom de la circonscription : Trois-Rivières Organisme 179 – B004096 REGROUPEMENT DES PERSONNES SOURDES DE LA MAURICIE INC. 800, Place Boland Trois-Rivières (Québec) G8Z4H2	Régulière 6 000 \$

Nom de la circonscription : Trois-Rivières

Organisme 185 – B004102

ASSOCIATION DES PERSONNES APHASIQUES DE LA MAURICIE

3450, rue Ste-Marguerite

Trois-Rivières (Québec) G8Z 1X3

Régulière

6 000 \$

Nom de la circonscription : Trois-Rivières

Organisme 187 – B004104

BUREAU D'AIDE ET D'INFORMATION SUR LE LOGEMENT ADAPTÉ - RÉGION MAURICIE

1322, rue Ste-Julie, bureau 32

Trois-Rivières (Québec) G9A1Y6

Régulière

8 500 \$

Nom de la circonscription : Trois-Rivières

Organisme 736 – B004736

ASSOCIATION DES PERSONNES MALENTENDANTES DE LA MAURICIE

109, rue Brunelle

Cap-de-la-Madeleine (Québec) G8T6A3

Régulière

7 163 \$

ORGANISMES DE BASE

Année financière 2002-2003

RÉGION : 05**Nom de la circonscription : Sherbrooke**

Organisme 188 – B005001

ASSOCIATION DES PERSONNES HANDICAPÉES
VISUELLES DE L'ESTRIE

194, rue Laurier

Sherbrooke (Québec) J1H 4Z3

Régulière

8 053 \$

Nom de la circonscription : Sherbrooke

Organisme 191 – B005004

ASSOCIATION DE SHERBROOKE POUR LA DEFICIENCE
INTELLECTUELLE INC.

636, rue Québec

Sherbrooke (Québec) J1H 3M2

Régulière

13 972 \$

Nom de la circonscription : Mégantic-Compton

Organisme 192 – B005005

LE CLUB ÉTINCELLES DE BONHEUR DE LA MRC DU HAUT
SAINT-FRANÇOIS

Case postale 953, 146, Angus Nord

East Angus (Québec) J0B 1R0

Régulière

7 890 \$

Nom de la circonscription : Mégantic-Compton

Organisme 193 – B005006

LES SOUPAPES DE LA BONNE HUMEUR INC.

2981, rue Agnès

Lac Mégantic (Québec) G6B 1K8

Régulière

13 478 \$

Nom de la circonscription : Sherbrooke

Organisme 197 – B005010

PROMOTION-HANDICAP SHERBROOKE INC.

95, rue Camirand, bureau 170

Sherbrooke (Québec) J1H4J6

Régulière

8 945 \$

Nom de la circonscription : Sherbrooke

Organisme 198 – B005011

REGROUPEMENT DES USAGERS DU TRANSPORT
ADAPTÉ DE SHERBROOKE MÉTROPOLITAIN

189, rue Laurier, bureau 103

Sherbrooke (Québec) J1H 4Z4

Régulière

10 252 \$

Nom de la circonscription : Sherbrooke

Organisme 199 – B005012

ASSOCIATION DES SOURDS DE L'ESTRIE INC.

932, rue du Fédéral, bureau 102

Sherbrooke (Québec) J1H5A7

Régulière

10 363 \$

Nom de la circonscription : Sherbrooke

Organisme 201 – B005014

ASSOCIATION DE LA SCLÉROSE EN PLAQUES DE
L'ESTRIE INC.

161, rue Peel

Sherbrooke (Québec) J1H 4K2

Régulière

6 000 \$

Nom de la circonscription : Orford

Organisme 202 – B005015

ASSOCIATION QUÉBÉCOISE POUR LES ENFANTS
ATTEINTS D'AUDI-MUTITÉ CHAPITRE ESTRIE

Case postale 6266

Rock Forest (Québec) J1N3C7

Régulière

6 990 \$

Nom de la circonscription : Sherbrooke

Organisme 204 – B005017

ASSOCIATION DU QUÉBEC POUR ENFANTS AVEC
PROBLÈMES AUDITIFS (A.Q.E.P.A.) ESTRIE (05) INC.

Case postale 25105

Sherbrooke (Québec) J1J 4M8

Régulière

6 000 \$

Nom de la circonscription : Sherbrooke

Organisme 205 – B005018

ASSOCIATION DU SYNDROME DE DOWN DE L'ESTRIE

836, rue St-Charles

Sherbrooke (Québec) J1H4Z2

Régulière

9 952 \$

Nom de la circonscription : Sherbrooke

Organisme 206 – B005020

ASSOCIATION DE SPINA-BIFIDA ET D'HYDROCÉPHALIE
DE L'ESTRIE INC.

928, rue Fédéral

Sherbrooke (Québec) J1H 5A7

Régulière

7 120 \$

Nom de la circonscription : Sherbrooke

Organisme 207 – B005021

ASSOCIATION DES ACCIDENTÉS CÉRÉBRO-
VASCULAIRES OU TRAUMATISÉS CRANIENS DE L'ESTRIE
(L'ACTE)

300, rue King Est

Sherbrooke (Québec) J1G 1B1

Régulière

12 552 \$

Nom de la circonscription : Orford

Organisme 209 – B005023

HAN-DROITS L'ASSOCIATION DE PROMOTION ET DE
DÉFENSE DES DROITS DES PERSONNES HANDICAPÉES
DE LA RÉGION MEMPHRÉMAGOG

360, rue Sherbrooke

Magog (Québec) J1X2S1

Régulière

9 588 \$

Nom de la circonscription : Sherbrooke

Organisme 210 – B005024

ASSOCIATION ÉPILEPSIE-ESTRIE INC.

Case postale 245

Sherbrooke (Québec) J1H 5J1

Régulière

7 809 \$

Nom de la circonscription : Sherbrooke

Organisme 212 – B005026

ALLIANCE SHERBROOKOISE POUR L'AUTONOMIE À
DOMICILE

928, rue Fédéral

Sherbrooke (Québec) J1H 5A7

Régulière

11 896 \$

Nom de la circonscription : Mégantic-Compton

Organisme 217 – B005031

ASSOCIATION DES PERSONNES HANDICAPÉES DE LA
MRC DE COATICOOK

294, rue St-Jacques Nord

Coaticook (Québec) J1A 2R3

Régulière
6 000 \$

Nom de la circonscription : Sherbrooke

Organisme 218 – B005032

ASSOCIATION DE LA FIBROMYALGIE DE L'ESTRIE

1335, rue King Ouest, bureau 410

Sherbrooke (Québec) J1J 2B8

Régulière
5 000 \$

ORGANISMES DE BASE

Année financière 2002-2003

RÉGION : 06**Nom de la circonscription : Montréal**

Organisme 220 – B006002

ASSOCIATION DE LOISIRS DES PERSONNES

HANDICAPÉES PHYSIQUES DE P.A.T. ET DE L'EST DE
MONTRÉAL

8695, rue Hochelaga, bureau 107

Montréal (Québec) H1L 6J5

Régulière

8 372 \$

Nom de la circonscription : Laurier-Dorion

Organisme 221 – B006003

ASSOCIATION DES DEVENUS SOURDS ET
MALENTENDANTS DU QUÉBEC

7400, boul. Saint-Laurent, bureau 36

Montréal (Québec) H2R 2Y1

Régulière

12 328 \$

Nom de la circonscription : Sainte-Marie-Saint-Jacques

Organisme 224 – B006008

ASSOCIATION DU QUÉBEC POUR ENFANTS AVEC

PROBLÈMES AUDITIFS (A.Q.E.P.A.) MONTRÉAL RÉGIONAL
(06-13-14-15-16) INC.

3700, rue Berri, bureau 443

Montréal (Québec) H2L 4G9

Régulière

11 599 \$

Nom de la circonscription : Marquette

Organisme 225 – B006010

CORPORATION L'ESPOIR DU DÉFICIENT

55, rue Dupras, local I-S28

Lasalle (Québec) H8R 4A8

Régulière

11 470 \$

Nom de la circonscription : Bourget

Organisme 226 – B006011

REGROUPEMENT DES USAGERS DU TRANSPORT
ADAPTÉ DE LA CUM INC.

3800, rue Radisson, bureau 111

Montréal (Québec) H1M 1X6

Régulière

12 175 \$

Nom de la circonscription : Mercier

Organisme 227 – B006012

AUTISME ET TROUBLES ENVAHISSANTS DU
DÉVELOPPEMENT MONTRÉAL

4450, rue St-Hubert, bureau 320

Montréal (Québec) H2J 2W9

Régulière

11 993 \$

Nom de la circonscription : Sainte-Marie-Saint-Jacques

Organisme 230 – B006015

SOLIDARITÉ DE PARENTS DE PERSONNES
HANDICAPÉES INC.

4590, avenue d'Orléans

Montréal (Québec) H1X2K4

Régulière

11 547 \$

Nom de la circonscription : Notre-Dame-de-Grace

Organisme 237 – B006022

COMMUNICAIDE POUR DES ADULTES AVEC PROBLÈMES
AUDITIFS (C.A.P.A.)

3500, boul. Décarie

Montréal (Québec) H4A 3J5

Régulière

9 944 \$

Nom de la circonscription : Mercier Organisme 239 – B006024 REGROUPEMENT DES AVEUGLES ET AMBLYOPES DU MONTRÉAL MÉTROPOLITAIN (RAAMM) 5215, rue Berri, bureau 200 Montréal (Québec) H2J 2S4	Régulière 13 513 \$
Nom de la circonscription : Laurier-Dorion Organisme 242 – B006027 LA JOIE DES ENFANTS (MONTRÉAL) INC. 8520, rue St-Urbain Montréal (Québec) H2P2P3	Régulière 8 395 \$
Nom de la circonscription : Montréal Organisme 243 – B006028 ASSOCIATION DE SPINA-BIFIDA ET D'HYDROCÉPHALIE DE LA RÉGION DE MONTRÉAL (1985) INC. 5757, avenue Decelles, bureau 425 Montréal (Québec) H3S2C4	Régulière 7 620 \$
Nom de la circonscription : Bourget Organisme 246 – B006031 ÉPILEPSIE MONTRÉAL MÉTROPOLITAIN 3800, rue Radisson Montréal (Québec) H1M 1X6	Régulière 10 496 \$
Nom de la circonscription : Rosemont Organisme 247 – B006032 REGROUPEMENT DE PARENTS DE PERSONNE AYANT UNE DÉFICIENCE INTELLECTUELLE DE MONTRÉAL 4590, avenue d'Orléans, 2 ^e étage Montréal (Québec) H1X 2K4	Régulière 11 812 \$
Nom de la circonscription : Laurier-Dorion Organisme 253 – B006039 CENTRE DE LA COMMUNAUTÉ SOURDE DU MONTRÉAL MÉTROPOLITAIN 200, boul. Crémazie Est Montréal (Québec) H2P1E3	Régulière 11 283 \$
Nom de la circonscription : Westmount-Saint-Louis Organisme 261 – B006047 EX ÆQUO INC. 3680, Jeanne-Mance, bureau 328 Montréal (Québec) H2X 2K5	Régulière 14 972 \$
Nom de la circonscription : Viau Organisme 262 – B006048 ACTION DES FEMMES HANDICAPÉES (MONTRÉAL) 7785, rue Louis-Hébert Montréal (Québec) H2E 2Y1	Régulière 7 479 \$
Nom de la circonscription : Lafontaine Organisme 264 – B006050 PARENTS ET AMIS REPRÉSENTANT L'HANDICAPÉ INTELLECTUEL 8575, boul. Gouin Est Montréal (Québec) H1P 2P6	Régulière 7 838 \$

Nom de la circonscription : Sainte-Marie-Saint-Jacques
Organisme 266 – B006052
FONDATION SOMMEIL: ASSOCIATION DE PERSONNES
ATTEINTES DE DÉFICIENCES RELIÉES AU SOMMEIL
1600, rue de Lorimier
Montréal (Québec) H2K 3W5

Régulière
6 000 \$

Nom de la circonscription : Acadie
Organisme 275 – B006066
ASSOCIATION DES PARENTS ET AMIS DES JEUNES
HANDICAPÉS FRÉQUENTANT DES ÉCOLES
SPÉCIALISÉES DU MTL-MÉTRO.
1400, boulevard Sauvé Ouest, bureau 260
Montréal (Québec) H4N 1C5

Régulière
7 490 \$

Nom de la circonscription : Laurier-Dorion
Organisme 280 – B006072
ASSOCIATION QUÉBÉCOISE DES TRAUMATISÉS
CRANIENS
911, Jean-Talon Est, bureau 106
Montréal (Québec) H2R 1V5

Régulière
6 270 \$

Nom de la circonscription : Cremazie
Organisme 283 – B006076
ASSOCIATION QUÉBÉCOISE DU SYNDROME DE LA
TOURETTE SECTION MONTRÉAL
222, Henri-Bourassa Est, bureau 38
Montréal (Québec) H3L 1B9

Régulière
12 051 \$

Nom de la circonscription : Hochelaga-Maisonneuve
Organisme 296 – B006092
MOUVEMENT DES PERSONNES D'ABORD DE MONTRÉAL
2570, rue Nicolet, bureau 313
Montréal (Québec) H1W 3L5

Régulière
7 622 \$

Nom de la circonscription : Montréal
Organisme 313 – B006109
ASSOCIATION DES ÉTUDIANTS HANDICAPÉS DE
L'UNIVERSITÉ DU QUÉBEC À MONTRÉAL INC.
(ADÉHUQAM)
1255, rue St-Denis, local A-2425
Montréal (Québec) H3C 3P8

Régulière
6 000 \$

Nom de la circonscription : Sainte-Marie-Saint-Jacques
Organisme 314 – B006110
THÉÂTRE APHASIQUE
225, rue Sherbrooke est
Montréal (Québec) H2X 1C9

Régulière
6 000 \$

Nom de la circonscription : Westmount-Saint-Louis
Organisme 315 – B006111
HANDIDACTIS INC.
525, rue Dominion, 3^e étage, bureau 340
Montréal (Québec) H3J 2B7

Régulière
6 000 \$

Nom de la circonscription : Montréal
Organisme 316 – B006112
ASSOCIATION DE LA FIBROMYALGIE RÉGION
ILE-DE-MONTRÉAL
3300, boul. Rosemont #206
Montréal (Québec) H1X1K2

Régulière
7 122 \$

Nom de la circonscription : Outremont
Organisme 319 – B006115
ASSOCIATION QUÉBÉCOISE DES PERSONNES
APHASIQUES
419, boul. Rosemont, bureau 301
Montréal (Québec) H2S1Z2

Régulière
14 000 \$

ORGANISMES DE BASE

Année financière 2002-2003

RÉGION : 07**Nom de la circonscription : Papineau**

Organisme 320 – B007001

ASSOCIATION POUR LES PERSONNES HANDICAPÉES DE
LA PETITE-NATION

10, rue St-André, suite D-105

Saint-André-Avellin (Québec) J0V 1W0

Régulière

8 186 \$

Nom de la circonscription : Hull

Organisme 322 – B007003

ASSOCIATION DES PERSONNES HANDICAPÉES
VISUELLES DE L'OUTAOUAIS

98, boul. St-Joseph

Hull (Québec) J8Y 3W5

Régulière

9 737 \$

Nom de la circonscription : Hull

Organisme 327 – B007008

ASSOCIATION POUR L'INTÉGRATION COMMUNAUTAIRE
DE L'OUTAOUAIS

10, rue Noël, bureau 107

Hull (Québec) J8Z 3G5

Régulière

14 128 \$

Nom de la circonscription : Hull

Organisme 328 – B007010

ASSOCIATION DE L'OUÏE DE L'OUTAOUAIS

115, boul. Sacré-Cœur, bureau 206

Hull (Québec) J8X 1C5

Régulière

9 877 \$

Nom de la circonscription : Hull

Organisme 330 – B007012

ÉPILEPSIE OUTAOUAIS

115, boul. Sacré-cœur, bureau 109

Hull (Québec) J8X 1C5

Régulière

10 768 \$

Nom de la circonscription : Papineau

Organisme 341 – B007025

REGROUPEMENT POST-POLIO DE L'OUTAOUAIS

Case postale 1034, succ. Angers

Masson-Angers (Québec) J8M 1W1

Régulière

6 000 \$

ORGANISMES DE BASE

Année financière 2002-2003

RÉGION : 08**Nom de la circonscription : Rouyn-Noranda-Temiscamingue**

Organisme 344 – B008001

ASSOCIATION DES PARENTS D'ENFANTS HANDICAPÉS
DU TÉMISCAMINGUE INC.

1-3, rue Industrielle

Ville-Marie (Québec) J9V1S3

Régulière
11 212 \$**Nom de la circonscription : Abitibi-Est**

Organisme 345 – B008002

ASSOCIATION DU QUÉBEC POUR ENFANTS AVEC
PROBLEMES AUDITIFS (A.Q.E.P.A.) SECTEUR ABITIBI-
TÉMISCAMINGUE (08) INC.

Case postale 182

Val-d'Or (Québec) J9P 4P3

Régulière
6 200 \$**Nom de la circonscription : Abitibi-Ouest**

Organisme 347 – B008004

CLUB DE L'AMITIÉ DES HANDICAPÉS DU SECTEUR LA
SARRE INC.479, 2^e Rue Est

La Sarre (Québec) J9Z 2J2

Régulière
12 072 \$**Nom de la circonscription : Rouyn-Noranda-Temiscamingue**

Organisme 348 – B008005

ASSOCIATION POUR L'INTÉGRATION SOCIALE (ROUYN-
NORANDA) INC.

330, rue Perreault Est

Rouyn-Noranda (Québec) J9X 3C6

Régulière
11 192 \$**Nom de la circonscription : Rouyn-Noranda-Temiscamingue**

Organisme 350 – B008007

LES INTRÉPIDES DE ROUYN-NORANDA INC.

380, avenue Richard, bureau 202

Rouyn-Noranda (Québec) J9X 4L3

Régulière
10 642 \$**Nom de la circonscription : Abitibi-Est**

Organisme 351 – B008008

ACCUEIL ASSOCIATION DE PERSONNES HANDICAPÉES
ET PARENTS DE PERSONNES HANDICAPÉES DE
SENNETERRE121, 1^{ère} rue Est, case postale 1661

Senneterre (Québec) J0Y 2M0

Régulière
8 658 \$**Nom de la circonscription : Rouyn-Noranda-Temiscamingue**

Organisme 352 – B008009

L'ACTIA INC.

12-B, rue St-Jean-Baptiste Nord, case postale 1588

Ville-Marie (Québec) J0Z 3W0

Régulière
10 772 \$

**Nom de la circonscription : Rouyn-Noranda-
Temiscamingue**

Organisme 354 – B008012
SOCIÉTÉ DE L'AUTISME DE LA RÉGION DE L'ABITIBI-
TÉMISCAMINGUE
100, chemin Docteur-Lemay, case postale 1055
Rouyn-Noranda (Québec) J9X 5C8

Régulière
10 222 \$

Nom de la circonscription : Abitibi-Est

Organisme 365 – B008024
SOCIÉTÉ DE SCLÉROSE EN PLAQUES DE L'ABITIBI-
TÉMISCAMINGUE
1011, 6^e Rue, case postale 1721
Val-d'Or (Québec) J9P 5Y9

Régulière
12 622 \$

Nom de la circonscription : Abitibi-Est

Organisme 366 – B008025
CENTRE D'INTÉGRATION PHYSIQUE DE L'ENVOL INC.
460, avenue Centrale
Val d'Or (Québec) J9P1P5

Régulière
9 572 \$

**Nom de la circonscription : Rouyn-Noranda-
Temiscamingue**

Organisme 369 – B008028
ASSOCIATION DES SOURDS ET DES MALENTENDANTS
DE L'ABITIBI-TÉMISCAMINGUE (ASEMAT)
330, rue Perreault Est
Rouyn-Noranda (Québec) J9X 3C6

Régulière
7 200 \$

**Nom de la circonscription : Rouyn-Noranda-
Temiscamingue**

Organisme 370 – B008029
CLUB A.C.V. ROUYN-NORANDA INC.
Case postale 2213
Rouyn-Noranda (Québec) J9X 5A6

Régulière
7 200 \$

Nom de la circonscription : Abitibi-Est

Organisme 371 – B008030
ASSOCIATION VOIR SANS VOIR
Case postale 1912
Val-D'Or (Québec) J9P 6C5

Régulière
7 200 \$

**Nom de la circonscription : Rouyn-Noranda-
Temiscamingue**

Organisme 373 – B008098
ASSOCIATION DE LA FIBROMYALGIE DE L'ABITIBI-
TÉMISCAMINGUE
380, ave Richard, bureau 208
Rouyn-Noranda (Québec) J9X 4L3

Régulière
7 700 \$

**Nom de la circonscription : Rouyn-Noranda-
Temiscamingue**

Organisme 374 – B008099
ASSOCIATION POUR PERSONNES HANDICAPÉES
VISUELLES DE ROUYN-NORANDA
380, rue Richard, bureau 230
Rouyn-Noranda (Québec) J9X 4L3

Régulière
7 832 \$

ORGANISMES DE BASE

Année financière 2002-2003

RÉGION : 09**Nom de la circonscription : Duplessis**

Organisme 376 – B009002

MODULE D'ÉPANOUISSEMENT À LA VIE DE SEPT-ÎLES

350, rue Smith, bureau 256

Sept-Îles (Québec) G4R 3X2

Régulière

13 024 \$

Nom de la circonscription : Saguenay

Organisme 378 – B009005

MODULE D'ÉPANOUISSEMENT À LA VIE SACRÉ-COEUR

(SECTEUR BEST)

66, rue Hovington Est

Sacré-Cœur (Québec) G0T 1Y0

Régulière

9 751 \$

Nom de la circonscription : Duplessis

Organisme 379 – B009006

L'ASSOCIATION ÉPILEPSIE CÔTE-NORD INC.

652, rue De Quen

Sept-Îles (Québec) G4R 2R5

Régulière

6 422 \$

Nom de la circonscription : Duplessis

Organisme 380 – B009010

MODULE D'ÉPANOUISSEMENT À LA VIE DE HAVRE

ST-PIERRE

1099, rue des Anciens

Havre St-Pierre (Québec) G0G 1P0

Régulière

11 592 \$

Nom de la circonscription : Saguenay

Organisme 386 – B009018

ASSOCIATION DES HANDICAPÉS ADULTES DE LA

CÔTE-NORD INC.

1250, rue Lesrat, bureau R-C 132

Baie-Comeau (Québec) G5C1T8

Régulière

13 972 \$

Nom de la circonscription : Duplessis

Organisme 389 – B009021

MODULE D'ÉPANOUISSEMENT À LA VIE DE

PORT-CARTIER

Case postale 65

Port-Cartier (Québec) G5B 2G7

Régulière

9 169 \$

Nom de la circonscription : Duplessis

Organisme 391 – B009023

SOCIÉTÉ QUÉBÉCOISE DE L'AUTISME

Case postale 2291

Baie-Comeau (Québec) G5C2S9

Régulière

6 470 \$

Nom de la circonscription : Saguenay

Organisme 392 – B009024

ASSOCIATION DE LA FIBROMYALGIE ET DE LA FATIGUE

CHRONIQUE DE MANICOUAGAN ET DE LA HAUTE

CÔTE-NORD INC.

1250, rue Lestrat, local R-167

Baie-Comeau (Québec) G5C1T8

Régulière

5 650 \$

Nom de la circonscription : Saguenay

Organisme 393 – B009025
ASSOCIATION QUÉBÉCOISE POUR LES ENFANTS
ATTEINTS D'AUDIMUTITÉ CHAPITRE CÔTE-NORD
108, rue Lasalle
Baie-Comeau (Québec) G4Z1R6

Régulière
5 650 \$

Nom de la circonscription : Saguenay

Organisme 394 – B009026
ASSOCIATION DES SOURDS DE BAIE-COMEAU
3009, rue Barry
Baie-Comeau (Québec) G5C 3K5

Régulière
6 000 \$

Nom de la circonscription : Duplessis

Organisme 395 – B009027
ASSOCIATION DE LA FIBROMYALGIE DE DUPLESSIS
865, boul. Laure
Sept-Îles (Québec) G4R1Y6

Régulière
6 000 \$

Nom de la circonscription : Saguenay

Organisme 396 – B009099
ASSOCIATION DES PERSONNES AVEC DIFFICULTÉS
VISUELLES DE MANICOUAGAN
1250, rue Lestrat
Baie-Comeau (Québec) G5C 1T8

Régulière
11 266 \$

ORGANISMES DE BASE

Année financière 2002-2003

RÉGION : 11**Nom de la circonscription : Gaspé**

Organisme 398 – B011001

ASSOCIATION DES PERSONNES HANDICAPÉES DU
SECTEUR CLSC L'ESTRAN INC.

6, rue du Couvent, case postale 308

Grande-Vallée (Québec) G0E 1K0

Régulière

11 722 \$

Nom de la circonscription : Gaspé

Organisme 399 – B011002

ASSOCIATION DES PERSONNES HANDICAPÉES VAL-
ROSIERS

47, rue des Loisirs, boîte postale 8

Rivière-au-Renard (Québec) G4X5M9

Régulière

9 121 \$

Nom de la circonscription : Gaspé

Organisme 401 – B011004

L'AHMI ASSOCIATION POUR PERSONNES HANDICAPÉES
DE MURDOCHVILLE INC.

365, avenue Miller, case postale 1192

Murdochville (Québec) G0E 1W0

Régulière

10 821 \$

Nom de la circonscription : Gaspé

Organisme 403 – B011006

ASSOCIATION DE DÉFENSE DES DROITS DES
PERSONNES HANDICAPÉES DE GASPÉ INC.

94-1, rue Jacques Cartier, local 25

Gaspé (Québec) G4X2P6

Régulière

10 821 \$

Nom de la circonscription : Bonaventure

Organisme 406 – B011009

APHAC

238, avenue Port-Royal, case postale 667

Bonaventure (Québec) G0C 1E0

Régulière

9 000 \$

Nom de la circonscription : Gaspé

Organisme 407 – B011010

CENTRE POUR HANDICAPÉS « LA JOIE DE VIVRE » INC.

168, rue St-François-de-Pabos, case postale 295

Pabos (Québec) G0C2H0

Régulière

16 000 \$

Nom de la circonscription : Bonaventure

Organisme 410 – B011013

ÉPILEPSIE - GASPÉSIE SUD

176, boul. Gérard-D.-Lévesque Ouest, case postale 337

Paspébiac (Québec) G0C 2K0

Régulière

13 400 \$

Nom de la circonscription : Bonaventure

Organisme 413 – B011016

LA MAISON MAGUIRE POUR PERSONNES
HANDICAPÉES INC.

303 A, Route 132

St-Omer (Québec) G0C2Z0

Régulière

10 000 \$

Nom de la circonscription : Bonaventure

Organisme 418 – B011021

ASSOCIATION DES TCC ET ACV DE LA GASPÉSIE ET DES
ÎLES-DE-LA-MADELEINE

20, rue des Fauvettes, case postale 308

Maria (Québec) G0C 1Y0

Régulière

7 725 \$

Nom de la circonscription : Bonaventure

Organisme 421 – B011024

ASSOCIATION DES PERSONNES HANDICAPÉES
VISUELLES DE LA GASPÉSIE ET ÎLES-DE-LA-MADELEINE

213-A, boul. Perron Est, case postale 289

Caplan (Québec) G0C 1H0

Régulière

7 100 \$

Nom de la circonscription : Gaspé

Organisme 747 – B011747

ASSOCIATION LA CROISÉE

230, route du Parc, casier postal 370

Sainte-Anne-des-Monts (Québec) G0E2G0

Régulière

6 500 \$

ORGANISMES DE BASE

Année financière 2002-2003

RÉGION : 12**Nom de la circonscription : Louis-Hébert**

Organisme 118 – B003046
ASSOCIATION DES HANDICAPÉS RESPIRATOIRES DE
QUÉBEC (1984) INC.
179, Domaine St-Pierre
St-Gilles de Lotbinière (Québec) G0S2P0

Régulière
6000,00 \$

Nom de la circonscription : Beauce

Organisme 424 – B012001
ASSOCIATION DES PERSONNES HANDICAPÉES DE LA
CHAUDIÈRE
12220, 2^e Avenue
Saint-Georges (Québec) G5Y1X4

Régulière
8 500 \$

Nom de la circonscription : Montmagny-l'Islet

Organisme 425 – B012002
ASSOCIATION DE LOISIRS POUR PERSONNES
HANDICAPÉES DE L'ISLET-SUD
724, rue Principale
Sainte-Félicité (Québec) G0R 4P0

Régulière
7 147 \$

Nom de la circonscription : Bellechasse

Organisme 426 – B012003
ASSOCIATION DES PERSONNES HANDICAPÉES DE
BELLECHASSE (L'A.P.H.B.)
75, rue St-Gérard
Saint-Damien de Buckland (Québec) G0R 2Y0

Régulière
8 020 \$

Nom de la circonscription : Beauce

Organisme 427 – B012004
REGROUPEMENT DES SOURDS DE CHAUDIÈRE-
APPALACHES
12480, 1^{ère} Avenue Est
St-Georges (Québec) G5Y 2E1

Régulière
10 957 \$

Nom de la circonscription : Frontenac

Organisme 429 – B012006
ASSOCIATION RENAISSANCE DE LA RÉGION DE
L'AMIANTE
37, rue Notre-Dame Sud
Thetford Mines (Québec) G6G 1J1

Régulière
13 121 \$

Nom de la circonscription : Montmagny-l'Islet

Organisme 430 – B012007
ASSOCIATION HORIZON SOLEIL
25, rue de Gaspé Ouest
Saint-Jean-Port-Joli (Québec) G0R 3G0

Régulière
7 382 \$

Nom de la circonscription : Bellechasse

Organisme 432 – B012009
NOUVEL ESSOR
201, rue Claude-Bilodeau, bureau 15
Lac Etchemin (Québec) G0R 1S0

Régulière
10 873 \$

Nom de la circonscription : Lévis

Organisme 433 – B012010
PERSONNES HANDICAPÉES EN ACTION DE LA RIVE-SUD
10, rue Giguère
Lévis (Québec) G6V 1N6

Régulière
9 190 \$

Nom de la circonscription : Lotbinière

Organisme 435 – B012012
ASSOCIATION DES PERSONNES HANDICAPÉES DE
LOTBINIÈRE
157, rue Principale
Saint-Flavien (Québec) G0S 2M0

Régulière
10 858 \$

Nom de la circonscription : Frontenac

Organisme 437 – B012014
ASSOCIATION DES PERSONNES HANDICAPÉES
PHYSIQUES DE LA RÉGION DE L'AMIANTE
37, rue Notre-Dame Sud, bureau 05
Thetford Mines (Québec) G6G 1J1

Régulière
7 635 \$

Nom de la circonscription : Chutes-de-la-Chaudière

Organisme 443 – B012020
ASSOCIATION DES PERSONNES HANDICAPÉES DE LÉVIS
INC.
8069, boul. Centre-Hospitalier
Charny (Québec) G6X1L3

Régulière
8 999 \$

Nom de la circonscription : Beauce

Organisme 444 – B012021
ASSOCIATION POUR L'INTÉGRATION SOCIALE (RÉGION
BEAUCE-SARTIGAN)
2375, 6^e Avenue Ouest
St-Georges (Québec) G5Y 3X6

Régulière
11 732 \$

Nom de la circonscription : Montmagny-l'Islet

Organisme 448 – B012025
L'ARC-EN-CIEL, REGROUPEMENT DE PARENTS DE
PERSONNES HANDICAPÉES
28-A, avenue Côté
Montmagny (Québec) G5V1Z9

Régulière
8 933 \$

Nom de la circonscription : Kamouraska-Temiscouata

Organisme 452 – B012029
L'ENTRAIDE PASCAL-TACHÉ INC.
974, route de la Seigneurie
St-Roch-des-Aulnaies (Québec) G0R4E0

Régulière
11 732 \$

Nom de la circonscription : Beauce-nord

Organisme 455 – B012032
ASSOCIATION D'ENTRAIDE COMMUNAUTAIRE LA
FONTAINE
81, rue Saint-Antoine, casier postal 1090
Ste-Marie-de-Beauce (Québec) G6E 3C2

Régulière
6 500 \$

Nom de la circonscription : Beauce

Organisme 456 – B012033
ASSOCIATION DE LA FIBROMYALGIE RÉGION
CHAUDIÈRE-APPALACHES
81, rue St-Antoine
Ste-Marie (Québec) G6E3B7

Régulière
6 500 \$

ORGANISMES DE BASE

Année financière 2002-2003

RÉGION : 13**Nom de la circonscription : Laval-des-Rapides**

Organisme 464 – B013005

Régulière
13 772 \$ALTA (ASSOCIATION LAVALLOISE POUR LE TRANSPORT
ADAPTÉ) INC.

387, boul. des Prairies, bureau 210-B

Laval (Québec) H7N 2W4

Nom de la circonscription : Laval-des-Rapides

Organisme 469 – B013010

Régulière
12 072 \$

ASSOCIATION DYSPHASIE +

384-A, boul. Curé Labelle

Laval (Québec) H7W2S3

Nom de la circonscription : Vimont

Organisme 472 – B013015

Régulière
13 472 \$

SOCIÉTÉ DE L'AUTISME ET DES TED (LAVAL)

34, boul. Bellerose Est

Laval (Québec) H7K1S4

Nom de la circonscription : Laval-des-Rapides

Organisme 474 – B013017

Régulière
6 460 \$ASSOCIATION DE PERSONNES APHASIQUES DE LAVAL
(APAL)

386-A, boul. Curé-Labelle

Laval (Québec) H7V2S3

Nom de la circonscription : Laval-des-Rapides

Organisme 476 – B013019

Régulière
5 972 \$

ASSOCIATION DE LA FIBROMYALGIE DE LAVAL (AFL)

3274, boul. St-Martin Ouest, bureau 106

Laval (Québec) H7T1A1

Nom de la circonscription : Laval-des-Rapides

Organisme 478 – B013021

Régulière
9 972 \$

ASSOCIATION SCLÉROSE EN PLAQUES LAVAL

387, boul. des Prairies, bureau 210

Laval (Québec) H7N 2W4

Nom de la circonscription : Vimont

Organisme 480 – B013023

Régulière
8 000 \$

MOUVEMENT PERSONNE D'ABORD DE LAVAL

1747, rue Lavoie

Laval (Québec) H7M2N1

Nom de la circonscription : Abitibi-Est

Organisme 728 – B013728

Régulière
7 639 \$ASSOCIATION DES PERSONNES VIVANT AVEC UNE
SURDITÉ DE LAVAL

387, rue des Prairies, bureau 211

Laval (Québec) H7N2W4

ORGANISMES DE BASE

Année financière 2002-2003

RÉGION : 14**Nom de la circonscription : Berthier**

Organisme 484 – B014001
ASSOCIATION DES PERSONNES HANDICAPÉES, DU
SECTEUR BERTHIER
588, rue Montcalm, bureau 213
Berthierville (Québec) J0K 1A0

Régulière
9 207 \$

Nom de la circonscription : Berthier

Organisme 485 – B014002
ASSOCIATION DES PERSONNES HANDICAPÉES DE
BRANDON
153, rue Michaud, bureau 3
Saint-Gabriel-de-Brandon (Québec) J0K 2N0

Régulière
8 899 \$

Nom de la circonscription : Rousseau

Organisme 486 – B014003
ASSOCIATION DES PERSONNES HANDICAPÉES DU
SECTEUR JOLI-MONT INC.
4046, rue Queen, case postale 1178
Rawdon (Québec) J0K 1S0

Régulière
11 403 \$

Nom de la circonscription : l'Assomption

Organisme 487 – B014004
ASSOCIATION DES PERSONNES HANDICAPÉES
PHYSIQUES RIVE-NORD INC.
50, rue Thouin, bureau 231
Repentigny (Québec) J6A 4J4

Régulière
9 725 \$

Nom de la circonscription : l'Assomption

Organisme 488 – B014005
LES AMIS DE LA DÉFICIENCE INTELLECTUELLE RIVE-
NORD
50, rue Thouin, bureau 113
Repentigny (Québec) J6A 4J4

Régulière
14 000 \$

Nom de la circonscription : Masson

Organisme 489 – B014006
LA ROSE BLEUE : ASSOCIATION DES PERSONNES
HANDICAPÉES DES MOULINS
2904, rue Dupras
Mascouche (Québec) J7K 1T2

Régulière
10 535 \$

Nom de la circonscription : Joliette

Organisme 498 – B014015
ASSOCIATION SCLÉROSE EN PLAQUES DE LANAUDIÈRE
200, rue de Salaberry, bureau 307
Joliette (Québec) J6E 4G1

Régulière
8 693 \$

Nom de la circonscription : Rousseau

Organisme 499 – B014016
ASSOCIATION HANDAMI POUR PERSONNES
HANDICAPÉES ET LEUR FAMILLE
194, 9^e Avenue, case postale 398
St-Lin des Laurentides (Québec) J0R 1C0

Régulière
9 222 \$

Nom de la circonscription : Joliette Organisme 500 – B014017 ASSOCIATION DES SOURDS DE LANAUDIÈRE INC. 200, rue de Salaberry, local 123 Joliette (Québec) J6E 4G1	Régulière 9 119 \$
Nom de la circonscription : Terrebonne Organisme 502 – B014019 ASSOCIATION DE LA SCLÉROSE EN PLAQUES DES MOULINS 3011, chemin Ste-Marie Mascouche (Québec) J7K1P2	Régulière 9 655 \$
Nom de la circonscription : l'Assomption Organisme 503 – B014020 ASSOCIATION DE PARENTS D'ENFANT TRISOMIQUE-21 LANAUDIÈRE 206, chemin des Anglais Mascouche (Québec) J7L3N9	Régulière 11 090 \$
Nom de la circonscription : Joliette Organisme 506 – B014023 ASSOCIATION QUÉBÉCOISE POUR LES ENFANTS ATTEINTS D'AUDI-MUTITÉ CHAPITRE LANAUDIÈRE 200, rue de Salaberry Joliette (Québec) J6E 4G1	Régulière 8 000 \$
Nom de la circonscription : Joliette Organisme 508 – B014025 MOUVEMENT DES PERSONNES D'ABORD DE JOLIETTE 446, rue Beaudry Nord Joliette (Québec) J6E 6A8	Régulière 8 806 \$
Nom de la circonscription : Joliette Organisme 509 – B014026 SOCIÉTÉ DE L'AUTISME RÉGION LANAUDIÈRE 200, rue de Salaberry Joliette (Québec) J6E4G1	Régulière 7 000 \$
Nom de la circonscription : Masson Organisme 511 – B014028 ASSOCIATION DES PERSONNES HANDICAPÉES VISUELLES DE LANAUDIÈRE 1393, rue Pine Mascouche (Québec) J7L 2M2	Régulière 7 500 \$
Nom de la circonscription : Joliette Organisme 512 – B014029 REGROUPEMENT DES USAGERS DU TRANSPORT ADAPTÉ DE LANAUDIÈRE 200, de Salaberry Joliette (Québec) J6E 4G1	Régulière 8 200 \$

ORGANISMES DE BASE

Année financière 2002-2003

RÉGION : 15**Nom de la circonscription : Labelle**

Organisme 513 – B015001

ASSOCIATION DES PERSONNES HANDICAPÉES

CLAIR-SOLEIL

1045, rue Suppère

Mont-Tremblant (Québec) J8E3J3

Régulière

12 138 \$

Nom de la circonscription : Labelle

Organisme 516 – B015004

ASSOCIATION POUR LA DÉFENSE ET LES INTÉRÊTS DES

HANDICAPÉS PHYSIQUES ET MENTAUX DE

MONT-LAURIER

294, rue Du Pont

Mont-Laurier (Québec) J9L2R2

Régulière

9 984 \$

Nom de la circonscription : Argenteuil

Organisme 517 – B015005

REGROUPEMENT DES HANDICAPÉS VISUELS DES

LAURENTIDES

544, 10^e Avenue - Lac Capri

Saint-Colomban (Québec) J0R 1N0

Régulière

8 222 \$

Nom de la circonscription : Deux-Montagnes

Organisme 518 – B015006

ASSOCIATION POUR DÉFICIENTS MENTAUX LA

LIBELLULE RÉGION BLAINVILLE-DEUX-MONTAGNES INC.

865, 43^e Rue

Pointe-Calumet (Québec) J0N 1G2

Régulière

9 992 \$

Nom de la circonscription : Bertrand

Organisme 522 – B015010

SOCIÉTÉ ALZHEIMER DES LAURENTIDES

37, rue Principale Est, 2^e étage, case postale 276

Sainte-Agathe-des-Monts (Québec) J8C 3A3

Régulière

13 872 \$

Nom de la circonscription : Bertrand

Organisme 525 – B015013

ASSOCIATION DES PERSONNES HANDICAPÉES

INTELLECTUELLES DES LAURENTIDES (APHIL)

62, rue Préfontaine Est

Sainte-Agathe-des-Monts (Québec) J8C 1S2

Régulière

7 845 \$

Nom de la circonscription : Prevost

Organisme 526 – B015015

LA MAISON DES PARENTS D'ENFANTS HANDICAPÉS DE

LAURENTIDES/LANAUDIÈRE

909, rue Guy

Bellefeuille (Québec) J0R1A0

Régulière

8 079 \$

Nom de la circonscription : Groulx

Organisme 530 – B015019

ASSOCIATION DES PERSONNES AVEC PROBLÈMES

AUDITIFS DES LAURENTIDES

421-B, boul. Curé-Labelle

Blainville (Québec) J7C2H4

Régulière

9 184 \$

Nom de la circonscription : Labelle

Organisme 531 – B015020
ASSOCIATION DES PARENTS D'ENFANTS HANDICAPÉS
DES HAUTES-LAURENTIDES
764, rue Labelle Nord
L'Annonciation (Québec) J0T 1T0

Régulière
7 369 \$

Nom de la circonscription : Prevost

Organisme 532 – B015021
MOUVEMENT PERSONNE D'ABORD DE ST-JÉRÔME ET
SES ENVIRONS
293, rue de Villemure, bureau 301
Saint-Jérôme (Québec) J7Z5J5

Régulière
6 000 \$

Nom de la circonscription : Prevost

Organisme 533 – B015022
SOCIÉTÉ DE L'AUTISME S.A.R. LAURENTIDES
2225, boul. Lafontaine, case postale 455
St-Jérôme (Québec) J7Z4Z9

Régulière
10 848 \$

Nom de la circonscription : Argenteuil

Organisme 534 – B015023
MOUVEMENT PERSONNE D'ABORD DE LACHUTE
390, rue Béthany
Lachute (Québec) J8H 4G8

Régulière
6 000 \$

Nom de la circonscription : Bertrand

Organisme 535 – B015024
MOUVEMENT PERSONNE D'ABORD DE STE-AGATHE
DES MONTS
Case postale 283
Ste-Agathe des Monts (Québec) J8C 3A3

Régulière
8 368 \$

Nom de la circonscription : Bertrand

Organisme 537 – B015026
ASSOCIATION QUÉBÉCOISE POUR LES ENFANTS
ATTEINTS D'AUDIMUTITÉ CHAPITRE DES LAURENTIDES
Case postale 101
St-Jérôme (Québec) J7Z5T7

Régulière
13 972 \$

Nom de la circonscription : Prevost

Organisme 538 – B015027
SOCIÉTÉ CANADIENNE DE LA SCLÉROSE EN PLAQUES
(SECTION LAURENTIDES)
604, rue St-Georges
St-Jérôme (Québec) J7Z5B8

Régulière
6 500 \$

Nom de la circonscription : Labelle

Organisme 539 – B015028
MOUVEMENT DES PERSONNES D'ABORD DE LA VALLÉE
DE LA ROUGE
764, rue Labelle Nord, case postale 633
L'Annonciation (Québec) J0T 1T0

Régulière
13 915 \$

Nom de la circonscription : Deux-Montagnes

Organisme 541 – B015030
REGROUPEMENT DES MOUVEMENTS PERSONNE
D'ABORD DES LAURENTIDES
254, rue Preising
Saint-Eustache (Québec) J7R 2X2

Régulière
6 000 \$

Nom de la circonscription : Groulx

Organisme 543 – B015032

MOUVEMENT PERSONNE D'ABORD DE SAINTE-THÉRÈSE

140, chemin de la Grande Côte

Rosemère (Québec) J7A 1H3

Régulière

6 000 \$

Nom de la circonscription : Deux-Montagnes

Organisme 544 – B015033

MOUVEMENT PERSONNE D'ABORD DE SAINT-EUSTACHE

293, boul. Industriel

Saint-Eustache (Québec) J7H 6B7

Régulière

6 000 \$

ORGANISMES DE BASE

Année financière 2002-2003

RÉGION : 16**Nom de la circonscription : Marguerite-d'Youville**

Organisme 292 – B006085

ASSOCIATION DU SYNDROME DE TURNER DU QUÉBEC

31, rue Desmarteau

Boucherville (Québec) J4B 2A1

Régulière

6 000 \$

Nom de la circonscription : La Pinière

Organisme 545 – B016001

ACTION INTÉGRATION BROSSARD

6333, rue Aumont

Brossard (Québec) J4Z 1E9

Régulière

13 350 \$

Nom de la circonscription : Marie-Victorin

Organisme 546 – B016002

ASSOCIATION SCLÉROSE EN PLAQUES RIVE-SUD

150, rue Grant

Longueuil (Québec) J4H 3H6

Régulière

12 800 \$

Nom de la circonscription : Brome-Missisquoi

Organisme 547 – B016003

ASSOCIATION DE PARENTS DE PERSONNES

HANDICAPÉES DE BROME-MISSISQUOI

Case postale 286

Cowansville (Québec) J2K2W3

Régulière

8 806 \$

Nom de la circonscription : Saint-Hyacinthe

Organisme 548 – B016004

ASSOCIATION DES PARENTS DES ENFANTS

HANDICAPÉS DE LA RÉGION DE ST-HYACINTHE INC.

1745, rue Girouard Ouest

Saint-Hyacinthe (Québec) J2S3A2

Régulière

8 000 \$

Nom de la circonscription : La Prairie

Organisme 549 – B016005

ASSOCIATION DES PERSONNES HANDICAPÉES DE LA

RIVE-SUD OUEST

100, rue Sainte-Marie

La Prairie (Québec) J5R 1E8

Régulière

12 413 \$

Nom de la circonscription : Borduas

Organisme 550 – B016006

ASSOCIATION DES PERSONNES HANDICAPÉES DE LA

VALLÉE DU RICHELIEU

347, rue Duvernay

Beloeil (Québec) J3G 5S8

Régulière

9 675 \$

Nom de la circonscription : Vachon

Organisme 553 – B016009

ASSOCIATION DES USAGERS DES TRANSPORTS

ADAPTÉS AUX PERSONNES HANDICAPÉES RIVE-SUD DE

MONTREAL

150, rue Grant, bureau 110

Longueuil (Québec) J4H4H6

Régulière

10 000 \$

Nom de la circonscription : Richelieu

Organisme 557 – B016013
ASSOCIATION DE LA DÉFICIENCE INTELLECTUELLE DE
LA RÉGION DE SOREL
189, rue Prince, bureau 214
Sorel (Québec) J3P 4K6

Régulière
8 400 \$

**Nom de la circonscription : Saint-Jean-sur-Richelieu/
Pointe-aux-Trembles**

Organisme 558 – B016014
ASSOCIATION DE PARENTS EN DÉFICIENCE
INTELLECTUELLE ET PHYSIQUE
250, rue Mercier, case postale 294
Saint-Jean-sur-Richelieu (Québec) J3B6Z4

Régulière
10 790 \$

Nom de la circonscription : Richelieu

Organisme 563 – B016020
ASSOCIATION DE LA SCLÉROSE EN PLAQUES SECTION
SOREL-TRACY
189, rue du Prince, bureau 211
Sorel (Québec) J3P 4K6

Régulière
7 630 \$

Nom de la circonscription : Chateauguay

Organisme 569 – B016026
LA RESCOUSSE, REGROUPEMENT DES PARENTS DE
PERSONNES HANDICAPÉES DU GRAND CHÂTEAUGUAY
Case postale 47031
Châteauguay (Québec) J6K 5B7

Régulière
12 535 \$

Nom de la circonscription : Shefford

Organisme 585 – B016050
ASSOCIATION DE GRANBY POUR LA DÉFICIENCE
INTELLECTUELLE
348, rue Déragon
Granby (Québec) J2G 5J7

Régulière
6 000 \$

Nom de la circonscription : Marie-Victorin

Organisme 589 – B016056
ASSOCIATION DES DEVENUS SOURDS ET DES
MALENTENDANTS DU QUÉBEC SECTEUR RIVE-SUD
150, rue Grant, bureau 205
Longueuil (Québec) J4H 3H6

Régulière
9 060 \$

Nom de la circonscription : Richelieu

Organisme 593 – B016060
ASSOCIATION DES PERSONNES HANDICAPÉES SOREL-
TRACY INC.
105, rue du Prince, bureau 42
Sorel-Tracy (Québec) J3P 4J9

Régulière
10 790 \$

Nom de la circonscription : Brome-Missisquoi

Organisme 596 – B016064
ASSOCIATION DES PERSONNES HANDICAPÉES
PHYSIQUES DE COWANSVILLE ET RÉGION
495, rue du Sud, case postale 307
Cowansville (Québec) J2K 3S7

Régulière
12 016 \$

Nom de la circonscription : Marie-Victorin

Organisme 599 – B016068

ASSOCIATION QUÉBÉCOISE POUR LES ENFANTS
ATTEINTS D'AUDIMUTITÉ (A.Q.E.A.) CHAPITRE RIVE-SUD
DE MONTRÉAL

14, rue Montcalm

Longueuil (Québec) J4J2K6

Régulière
9 335 \$

Nom de la circonscription : Shefford

Organisme 603 – B016072

DYNAMIQUE DES HANDICAPÉS DE L'ESTRIE INC.

279, rue Principale, local 309

Granby (Québec) J2G2W1

Régulière
6 000 \$

Nom de la circonscription : Saint-Jean-sur-Richelieu/

Pointe-aux-Trembles

Organisme 604 – B016073

REGROUPEMENT MASKOUTAIN DES UTILISATEURS DU
TRANSPORT ADAPTÉ

1195, rue St-Antoine

St-Hyacinthe (Québec) J2S3K6

Régulière
12 612 \$

Nom de la circonscription : Salaberry-Soulanges

Organisme 607 – B016077

ASSOCIATION DES DEVENUS SOURDS ET DES
MALENTENDANTS DU QUÉBEC SECTEUR SUD-OUEST

28, rue St-Paul, bureau 203, centre Garneau

Valleyfield (Québec) J6S 4A8

Régulière
9 820 \$

Nom de la circonscription : Shefford

Organisme 611 – B016082

ÉPILEPSIE GRANBY ET RÉGION INC.

17, boul. Mountain

Granby (Québec) J2G 9M5

Régulière
6 000 \$

Nom de la circonscription : Shefford

Organisme 616 – B016087

ASSOCIATION DE LA SCLÉROSE EN PLAQUES DE LA
HAUTE-YAMASKA

843, rue Cowie

Granby (Québec) J2J1A3

Régulière
6 500 \$

Nom de la circonscription : Laporte

Organisme 621 – B016092

REGROUPEMENT D'ENTRAIDE DES PERSONNES EN
PERTE D'AUTONOMIE (R.E.P.P.A.)

1890, rue Marie

Saint-Hubert (Québec) J4T2A9

Régulière
7 600 \$

Nom de la circonscription : Saint-Jean-sur-Richelieu/

Pointe-aux-Trembles

Organisme 627 – B016101

REGROUPEMENT DES USAGERS DE TRANSPORT
ADAPTÉ HAUT-RICHELIEU

125, rue Jacques-Cartier Nord, bureau 10

Saint-Jean-sur-Richelieu (Québec) J3B 8C9

Régulière
7 600 \$

Nom de la circonscription : Saint-Hyacinthe
Organisme 631 – B016105
FONDATION SCLÉROSE EN PLAQUES LE BON
ST-PIERRE INC.
2650, rue Morin, bureau 130
St-Hyacinthe (Québec) J2S 8H1

Régulière
6 000 \$

Nom de la circonscription : Beauharnois-Huntingdon
Organisme 632 – B016106
AU MOULIN DE LA SOURCE
226, Montcalm
Valleyfield (Québec) J6T 2E4

Régulière
6 000 \$

Nom de la circonscription : Chateauguay
Organisme 634 – B016108
COMITÉ DES USAGERS DE TRANSPORTS ACCÈS
123, rue de Cadillac
Châteauguay (Québec) J6K4X2

Régulière
7 000 \$

Nom de la circonscription : Saint-Hyacinthe
Organisme 635 – B016109
ASSOCIATION DES PERSONNES APHASIQUES DU
RICHELIEU-YAMASKA
1800, rue Dessaulles, bureau C-3115
Saint-Hyacinthe (Québec) J2S 2T2

Régulière
6 000 \$

ORGANISMES DE BASE

Année financière 2002-2003

RÉGION : 17**Nom de la circonscription : Drummond**

Organisme 125 – B017002

ASSOCIATION POUR L'INTÉGRATION SOCIALE (RÉGION
BOIS-FRANCS)

59, rue Monfette, bureau 105

Victoriaville (Québec) G6P 1J8

Régulière

9 307 \$

Nom de la circonscription : Drummond

Organisme 126 – B017003

HANDICAP ACTION AUTONOMIE BOIS-FRANCS

59, rue Monfette, bureau 224

Victoriaville (Québec) G6P 1J8

Régulière

12 772 \$

Nom de la circonscription : Drummond

Organisme 127 – B017004

ASSOCIATION DES SOURDS DE VICTORIAVILLE INC.

Case postale 844

Victoriaville (Québec) G6P 7W7

Régulière

6 000 \$

Nom de la circonscription : Drummond

Organisme 131 – B017008

ASSOCIATION DES PERSONNES HANDICAPÉES DU LAC
ST-PIERRE

Case postale 126

Saint-François-du-Lac (Québec) J0G 1M0

Régulière

9 087 \$

Nom de la circonscription : Drummond

Organisme 132 – B017009

CLUB JOIE DE VIVRE DE LA M.R.C. DE L'ÉRABLE INC.

1504, rue Saint-Calixte, bureau 202

Plessisville (Québec) G6L 1P6

Régulière

10 725 \$

Nom de la circonscription : Drummond

Organisme 135 – B017012

ASSOCIATION DES PERSONNES HANDICAPÉES DE LA
MRC DE BÉCANCOUR

2205, Marie Victorin

Deschaillons (Québec) G0S 1G0

Régulière

8 658 \$

Nom de la circonscription : Drummond

Organisme 149 – B017030

ASSOCIATION DES PERSONNES HANDICAPÉES DE
DRUMMOND INC.

450, rue Hériot

Drummondville (Québec) J2B1B5

Régulière

9 307 \$

Nom de la circonscription : Drummond

Organisme 151 – B017032

ASSOCIATION DES PERSONNES DÉFICIENTES
INTELLECTUELLES SECTEUR PROVENCHER

690, rue Mgr-Panet, bureau 105

Nicolet (Québec) J3T 1W1

Régulière

12 222 \$

Nom de la circonscription : Drummond

Organisme 155 – B017036
ASSOCIATION DES PARENTS D'ENFANTS HANDICAPÉS
DU CENTRE DU QUÉBEC
450, rue Hériot
Drummondville (Québec) J2B1B5

Régulière
9 922 \$

Nom de la circonscription : Drummond

Organisme 160 – B017041
MOUVEMENT DES PERSONNES D'ABORD DE
DRUMMONDVILLE
405, rue des Écoles, bureau A-08
Drummondville (Québec) J2B 1J3

Régulière
12 222 \$

Nom de la circonscription : Drummond

Organisme 161 – B017043
ASSOCIATION DES PERSONNES EN PERTE AUDITIVE
DES BOIS-FRANCS
59, rue Monfette, bureau 229
Victoriaville (Québec) G6P 1J8

Régulière
12 222 \$

Nom de la circonscription : Drummond

Organisme 175 – B017059
ASSOCIATION MALENTENDANTS MALENTENDANTES
CENTRE DU QUÉBEC INC.
140, rue Des Forges
Drummondville (Québec) J2B8B2

Régulière
7 000 \$

Nom de la circonscription : Drummond

Organisme 177 – B017061
AUTISME - CENTRE DU QUÉBEC
80, rue Saint-Paul, case postale 6
Victoriaville (Québec) G6P6S4

Régulière
6 600 \$

ORGANISMES NATIONAUX

Année financière 2002-2003

Nom de la circonscription : Bourassa

Organisme 638 – N000001

ASSOCIATION GÉNÉRALE DES INSUFFISANTS RÉNAUX

10671, boul. Saint-Michel

Montréal (Québec) H1H 5H5

Régulière

46 033 \$

Nom de la circonscription : Sainte-Marie-Saint-Jacques

Organisme 639 – N000002

REGROUPEMENT DES AVEUGLES ET AMBLYOPES DU QUÉBEC

3740, rue Berri, bureau 240

Montréal (Québec) H2L 4G9

Régulière

86 833 \$

Nom de la circonscription : Sainte-Marie-Saint-Jacques

Organisme 640 – N000003

ASSOCIATION DU QUÉBEC POUR ENFANTS AVEC PROBLÈMES AUDITIFS

3700, rue Berri, bureau 427

Montréal (Québec) H2L 4G9

Régulière

94 033 \$

Nom de la circonscription : Rosemont

Organisme 641 – N-000004

ASSOCIATION DU QUÉBEC POUR L'INTÉGRATION SOCIALE

3958, rue Dandurand

Montréal (Québec) H1X 1P7

Régulière

63 133 \$

Nom de la circonscription : Mercier

Organisme 643 – N000006

CONFÉDÉRATION DES ORGANISMES DE PERSONNES HANDICAPÉES DU QUÉBEC

1055, boul. René-Lévesque Est, bureau 510

Montréal (Québec) H2L 4S5

Régulière

86 633 \$

Nom de la circonscription : Laurier-Dorion

Organisme 644 – N000007

CENTRE QUÉBÉCOIS DE LA DÉFICIENCE AUDITIVE

65, rue de Castelnau Ouest, suite 101

Montréal (Québec) H2R 2W3

Régulière

83 629 \$

Nom de la circonscription : Westmount-Saint-Louis

Organisme 646 – N000009

ASSOCIATION QUÉBÉCOISE DE L'ÉPILEPSIE

1015, Côte du Beaver Hall, bureau 111

Montréal (Québec) H2Z 1S1

Régulière

52 033 \$

Nom de la circonscription : Sainte-Marie-Saint-Jacques

Organisme 648 – N000012

ASSOCIATION QUÉBÉCOISE DES PARENTS D'ENFANTS HANDICAPÉS VISUELS

10, boul. Churchill, bureau 203

Greenfield Park (Québec) J4V2L7

Régulière

94 033 \$

Nom de la circonscription : Laurier-Dorion Organisme 649 – N000013 FÉDÉRATION QUÉBÉCOISE DE L'AUTISME ET DES AUTRES TROUBLES ENVAHISSANTS DU DÉVELOPPEMENT 65, de Castelnau Ouest, bureau 104 Montréal (Québec) H2R 2W3	Régulière 74 633 \$
Nom de la circonscription : Westmount-Saint-Louis Organisme 650 – N000014 CONSEIL POUR LA PROTECTION DES MALADES (CPM) 420, rue de la Gauchetière Ouest, bureau 320 Montréal (Québec) H2Z 1E1	Régulière 41 633 \$
Nom de la circonscription : Bourget Organisme 651 – N000015 FÉDÉRATION QUÉBÉCOISE DES LARYNGECTOMISÉS 5565, rue Sherbrooke Est Montréal (Québec) H1N 1A2	Régulière 51 633 \$
Nom de la circonscription : Mont-Royal Organisme 652 – N000016 ASSOCIATION DES PARAPLÉGIQUES DU QUÉBEC 2555, rue Holt Montréal (Québec) H1Y1N4	Régulière 31 633 \$
Nom de la circonscription : Mercier Organisme 653 – N000017 ASSOCIATION DES GROUPES D'INTERVENTION EN DÉFENSE DE DROITS EN SANTÉ MENTALE DU QUÉBEC 4837, rue Boyer, bureau 210 Montréal (Québec) H2J 3E6	Régulière 60 633 \$
Nom de la circonscription : Mont-Royal Organisme 654 – N000018 ASSOCIATION DE SPINA BIFIDA ET D'HYDROCÉPHALIE DU QUÉBEC (1981) INC. 5757, avenue Decelles, bureau 425 Montréal (Québec) H3S 2C3	Régulière 56 933 \$
Nom de la circonscription : Portneuf Organisme 656 – N000021 ASSOCIATION QUÉBÉCOISE DES PERSONNES DE PETITE TAILLE INC. 2177, rue Masson, bureau 205 Montréal (Québec) H2H 1B1	Régulière 41 633 \$
Nom de la circonscription : Outremont Organisme 716 – N000026 ASSOCIATION QUÉBÉCOISE POUR LES ENFANTS ATTEINTS D'AUDI-MUTITÉ INC. 216, rue Querbes, local 235 Outremont (Québec) H2V3W2	Régulière 66 433 \$
Nom de la circonscription : Sainte-Marie-Saint-Jacques Organisme 661 – N000030 ASSOCIATION QUÉBÉCOISE POUR LES TROUBLES D'APPRENTISSAGE 284, rue Notre-Dame Ouest, bureau 300 Montréal (Québec) H2Y 1T7	Régulière 31 633 \$

Nom de la circonscription : Laurier-Dorion Organisme 663 – N000032 REGROUPEMENT QUÉBÉCOIS POUR PERSONNES AVEC ACOUPHÈNES (R.Q.P.A.) 7400, boul. Saint-Laurent, bureau 401 Montréal (Québec) H2R 2Y1	Régulière 21 633 \$
Nom de la circonscription : Laval-des-Rapides Organisme 664 – N000035 ALLIANCE DES REGROUPEMENTS DES USAGERS DU TRANSPORT ADAPTÉ DU QUÉBEC INC. 7000, avenue du Parc, bureau 209 Montréal (Québec) H3N1X1	Régulière 69 108 \$
Nom de la circonscription : Gouin Organisme 668 – N000040 ASSOCIATION MULTI-ETHNIQUE POUR L'INTÉGRATION DES PERSONNES HANDICAPÉES DU QUÉBEC 6462, boul. Saint-Laurent Montréal (Québec) H2S 3C4	Régulière 60 533 \$
Nom de la circonscription : Westmount-Saint-Louis Organisme 671 – N000045 SOCIÉTÉ CANADIENNE DE LA SCLÉROSE EN PLAQUES (DIVISION DU QUÉBEC) 666, Sherbrooke Ouest, bureau 1500 Montréal (Québec) H3A 1E7	Régulière 17 133 \$
Nom de la circonscription : Hochelaga-Maisonneuve Organisme 673 – N000047 KÉROUL 4545, avenue Pierre-de-Coubertin Case postale 1000, succursale M Montréal (Québec) H1V 3R2	Régulière 56 633 \$
Nom de la circonscription : Rosemont Organisme 674 – N000048 SOCIÉTÉ LOGIQUE INC. 3250, boul. Saint-Joseph Est Montréal (Québec) H1Y 3G2	Régulière 77 233 \$
Nom de la circonscription : Taschereau Organisme 675 – N000049 ALLIANCE QUÉBÉCOISE DES REGROUPEMENTS RÉGIONAUX POUR L'INTÉGRATION DES PERSONNES HANDICAPÉES 171, rue St-Paul, bureau 103 Québec (Québec) G1K3W2	Régulière 86 633 \$
Nom de la circonscription : Drummond Organisme 679 – N000054 FÉDÉRATION DES MOUVEMENTS PERSONNE D'ABORD DU QUÉBEC INC. 405, rue des Écoles, local A-13 Drummondville (Québec) J2B 1J3	Régulière 39 133 \$
Nom de la circonscription : Laurier-Dorion Organisme 680 – N000055 LES FRÈRES ET SOEURS D'ÉMILE NELLIGAN 7400, boul. St-Laurent Montréal (Québec) H2R2Y1	Régulière 22 633 \$

Nom de la circonscription : Drummond

Organisme 681 – N000056

EMMANUEL, L'AMOUR QUI SAUVE

Case postale 352

Drummondville (Québec) J2B 6W3

Régulière

21 633 \$

Nom de la circonscription : Mont-Royal

Organisme 682 – N000057

ASSOCIATION QUÉBÉCOISE DES ÉTUDIANTS AYANT DES
INCAPACITÉS AU POST-SECONDAIRE

425, rue Sherbooke Est, bureau 06

Montréal (Québec) H2T1J9

Régulière

44 633 \$

Nom de la circonscription : Laurier-Dorion

Organisme 683 – N000058

REGROUPEMENT QUÉBÉCOIS POUR LE
SOUS-TITRAGE INC.

65, rue de Castelnau Ouest, bureau 403

Montréal (Québec) H2R 2W3

Régulière

21 633 \$

Nom de la circonscription : Westmount-Saint-Louis

Organisme 684 – N000059

COMITÉ PROVINCIAL DES ADULTES FIBRO-KYSTIQUES

629, rue du Prince-Arthur Ouest, bureau 2

Montréal (Québec) H2X 1T9

Régulière

16 633 \$

Nom de la circonscription : Westmount-Saint-Louis

Organisme 686 – N000061

VISIONS SUR L'ART INC.

3680, rue Jeanne-Mance, bureau 313

Montréal (Québec) H2X 2K5

Régulière

31 633 \$

Nom de la circonscription : Marie-Victorin

Organisme 688 – N000063

REGROUPEMENT DES ASSOCIATIONS DE PERSONNES
APHASIQUES DU QUÉBEC

150, rue Grant, bureau 305

Longueuil (Québec) J4H3H6

Régulière

48 433 \$

**Nom de la circonscription : Communauté urbaine du
Quebec**

Organisme 751 – N0000751

RÉSEAU INTERNATIONAL SUR LE PROCESSUS DE
PRODUCTION DU HANDICAP (R.I.P.P.H.)

Case postale 225

Lac-St-Charles (Québec) G3G3C1

Régulière

25 000 \$

REGROUPEMENT D'ORGANISMES DE BASE

Année financière 2002-2003

RÉGION : 01**Nom de la circonscription : Rimouski**

Organisme 692 – R001001
REGROUPEMENT DES ORGANISMES DE PERSONNES
HANDICAPÉES DU BAS-DU-FLEUVE (ROPHBF)
125, boul. René-Lepage Est, bureau 311
Rimouski (Québec) G5L 1N9

Régulière **SQPH**
51633,00 \$ 6 000 \$

Nom de la circonscription : Rivière-du-Loup

Organisme 693 – R001002
FÉDÉRATION POUR PERSONNES HANDICAPÉES DU
KRTB INC.
26, rue Joly
Rivière-du-Loup (Québec) G5R 3H2

Régulière **SQPH**
51 633 \$ 6 000 \$

RÉGION : 02**Nom de la circonscription : Chicoutimi**

Organisme 694 – R002001
GROUPEMENT DES ORGANISMES DES PERSONNES
HANDICAPÉES DU SAGUENAY
371, rue Racine Est
Chicoutimi (Québec) G7H 1S8

Régulière **SQPH**
51 633 \$ 6 000 \$

RÉGION : 03**Nom de la circonscription : Taschereau**

Organisme 696 – R003001
REGROUPEMENT DES ORGANISMES DE PROMOTION
POUR PERSONNES HANDICAPÉES, RÉGION 03
190, rue Dorchester Sud, bureau 20
Québec (Québec) G1K5Y9

Régulière
51 633 \$ 8 000 \$

RÉGION : 04**Nom de la circonscription : Trois-Rivières**

Organisme 698 – R004002
REGROUPEMENT D'ORGANISMES DE PROMOTION POUR
PERSONNES HANDICAPÉES - RÉGION MAURICIE
800, Place Boland
Trois-Rivières (Québec) G8Z4H2

Régulière **SQPH**
51 633 \$ 6 000 \$

RÉGION : 05**Nom de la circonscription : Sherbrooke**

Organisme 699 – R005001
ACTION HANDICAP ESTRIE
161, rue Peel
Sherbrooke (Québec) J1H 4K2

Régulière **SQPH**
51 633 \$ 6 000 \$

RÉGION : 06**Nom de la circonscription : Rosemont**

Organisme 701 – R006001
REGROUPEMENT DES ORGANISMES DE PROMOTION DU
MONTRÉAL MÉTROPOLITAIN
4590, rue d'Orléans, bureau 102
Montréal (Québec) H1X 2K4

Régulière **SQPH**
51 633 \$

RÉGION : 06**Nom de la circonscription : Rosemont**

Organisme 702 – R006002

COMITÉ RÉGIONAL DES ASSOCIATIONS POUR LA
DÉFICIENCE INTELLECTUELLE

4590, avenue d'Orléans, bureau 103

Montréal (Québec) H1X2K4

Régulière	SQPH
51 633 \$	10 000 \$

RÉGION : 07**Nom de la circonscription : Hull**

Organisme 704 – R007001

REGROUPEMENT DES ASSOCIATIONS DE PERSONNES
HANDICAPÉES DE L'OUTAOUAIS

115, boul. Sacré-Cœur, bureau 105

Hull (Québec) J8X 1C5

Régulière	SQPH
51 633 \$	6 000 \$

RÉGION : 08**Nom de la circonscription : Rouyn-Noranda-
Temiscamingue**

Organisme 705 – R008001

REGROUPEMENT D'ASSOCIATIONS DE PERSONNES
HANDICAPÉES DE L'ABITIBI-TÉMISCAMINGUE INC.

330, rue Perreault Est

Rouyn-Noranda (Québec) J9X 3C6

Régulière	SQPH
51 633 \$	6 000 \$

RÉGION : 09**Nom de la circonscription : Saguenay**

Organisme 706 – R009002

TABLE DE CONCERTATION DES ASSOCIATIONS DE
PERSONNES HANDICAPÉES DE LA CÔTE-NORD

Case postale 2577

Baie-Comeau (Québec) G5C 2T3

Régulière	SQPH
51 633 \$	6 000 \$

RÉGION : 11**Nom de la circonscription : Gaspé**

Organisme 707 – R011001

REGROUPEMENT DES ASSOCIATIONS DE PERSONNES
HANDICAPÉES DE LA GASPÉSIE ET DES ILES INC.

205, boul. York Ouest, case postale 1051

Gaspé (Québec) G4X 2T1

Régulière	SQPH
51 633 \$	6 000 \$

RÉGION : 12**Nom de la circonscription : Lévis**

Organisme 708 – R012001

REGROUPEMENT DES ASSOCIATIONS DE PERSONNES
HANDICAPÉES RÉGION CHAUDIÈRE-APPALACHES

13, rue Saint-Louis, bureau 102

Lévis (Québec) G6V 4E2

Régulière	SQPH
51 633 \$	6 000 \$

RÉGION : 13**Nom de la circonscription : Laval-des-Rapides**

Organisme 709 – R013001

REGROUPEMENT DES ORGANISMES DE PROMOTION DE
PERSONNES HANDICAPÉES DE LAVAL

387, boul. des Prairies, local 017

Laval (Québec) H7N 2W4

Régulière	SQPH
51.633 \$	6 000 \$

RÉGION : 14

Nom de la circonscription : Joliette

Organisme 710 – R014001

TABLE DE CONCERTATION RÉGIONALE DES
ASSOCIATIONS DE PERSONNES HANDICAPÉES DE
LANAUDIÈRE

200, rue de Salaberry, bureau 311
Joliette (Québec) J6E 4G1

Régulière **SQPH**
51 633 \$ 6 000 \$

RÉGION : 15

Nom de la circonscription : Prevost

Organisme 711 – R015001

REGROUPEMENT POUR LA CONCERTATION DES
PERSONNES HANDICAPÉES DES LAURENTIDES

Case postale 97
Saint-Jérôme (Québec) J7Z 5T7

Régulière **SQPH**
51 633 \$ 6 000 \$

RÉGION : 16

Nom de la circonscription : Marie-Victorin

Organisme 712 – R016001

GROUPEMENT DES ASSOCIATIONS DE PERSONNES
HANDICAPÉES DE LA RIVE-SUD DE MONTRÉAL INC.

240, rue St-Laurent
St-Lambert (Québec) J4R2S2

Régulière **SQPH**
51 633 \$ 8 000 \$

Nom de la circonscription : Saint-Hyacinthe

Organisme 713 – R016002

GROUPEMENT DES ASSOCIATIONS DE PERSONNES
HANDICAPÉES DU RICHELIEU-YAMASKA INC.

16675, rue Desrochers
Saint-Hyacinthe (Québec) J2T 3K3

Régulière **SQPH**
51 633 \$

RÉGION : 17

Nom de la circonscription : Drummond

Organisme 697 – R017001

REGROUPEMENT D'ORGANISMES DE PERSONNES
HANDICAPÉES DU CENTRE-DU-QUÉBEC (RÉGION 17)

160, rue du Frère-Dominique
Nicolet (Québec) J3T1K6

Régulière **SQPH**
51 633 \$ 6 000 \$

98. Ventilation des organismes communautaires (avec nom et adresse de ces organismes) qui agissent auprès des personnes handicapées et qui ont obtenu des subventions du Secrétariat à l'action communautaire autonome, pour l'année 2002-2003, par régions.

Question 98 - Ventilation des organismes communautaires (avec nom et adresse de ces organismes) qui agissent auprès des personnes handicapées et qui ont obtenu des subventions du Secrétariat à l'action communautaire autonome, pour l'année 2002-2003, par régions

N° région	Nom de la région	Nb	Montant
01	Bas-Saint-Laurent	2	25 000 \$
02	Saguenay-Lac-Saint-Jean	3	53 720 \$
03	Capitale-Nationale	8	172 000 \$
04	Mauricie	3	42 000 \$
05	Estrie	6	97 000 \$
06	Montréal	4	93 000 \$
07	Outaouais	2	17 000 \$
08	Abitibi-Témiscamingue	0	0 \$
09	Côte-Nord	2	14 000 \$
11	Gaspésie-Îles-de-la-Madeleine	6	70 000 \$
12	Chaudière-Appalaches	1	15 000 \$
13	Laval	4	60 000 \$
14	Lanaudière	8	118 000 \$
15	Laurentides	7	123 000 \$
16	Montérégie	13	193 388 \$
17	Centre-du-Québec	0	0 \$
	Nationaux	8	215 000 \$
	Régionaux	4	72 000 \$
	Total	81	1 380 108 \$

Question 98 - Ventilation des organismes communautaires (avec nom et adresse de ces organismes) qui agissent auprès des personnes handicapées et qui ont obtenu des subventions du Secrétariat à l'action communautaire autonome, pour l'année 2002-2003, par régions

N° région	Nom de la région	Nom des organismes	Montant	Total région
01	Bas-Saint-Laurent	Association des personnes handicapées visuelles du bas St-Laurent (B001013) 125, boul. René-Lepage Est, local 113, Rimouski (Québec) G5L 1N9 Association pocatoise des personnes handicapées inc. (B001023) 410-B, 10e Avenue, La Pocatière (Québec) G0R 1Z0	15 000 \$ 10 000 \$	25 000 \$
02	Saguenay-Lac-Saint-Jean	Association des personnes handicapées visuelles - Région 02 inc. (B002010) 2200, chemin des Sentiers Verts, Alma (Québec) G8B 5V2 Association régionale pour les personnes épileptiques - Région 02 (B002022) 371, rue Racine Est, case postale 1633, Chicoutimi (Québec) G7H 6Z5 Regroupement des usagers du transport adapté du Saguenay Inc. (B002027) 371, rue Racine Est, Chicoutimi (Québec) G7H 1S8	16 000 \$ 10 000 \$ 27 720 \$	53 720 \$
03	Capitale-Nationale	Mouvement personne d'abord du Québec métropolitain (B003009) 160, rue St-Joseph Est, bureau 2.2, Québec (Québec) G1K 3A7 Association des personnes intéressées à l'aphasie (A.P.I.A.) (B003018) 525, boul. Wilfrid-Hamel Est, bureau A-04, Québec (Québec) G1M 2S8 Association du Québec pour enfants avec problèmes auditifs (Québec-Métro inc.) (B003021) 775, rue Saint-Viateur, Charlesbourg (Québec) G2L 2S2 Regroupement pour l'intégration sociale de Charlevoix (B003027) 367, rue St-Étienne, suite 301, La Malbaie (Québec) G5A 1M3 Le comité d'action des personnes vivant des situations de handicap (CAPVISH) (B003037) 320, rue St-Joseph Est, bureau SS-048, Québec (Québec) G1K 8G5 Comité d'aide aux femmes sourdes de Québec (B003043) Case postale 59030, comptoir postal Bourg Royal, Charlesbourg (Québec) G2L 2W6 Carrefour adaptation Québec (B003045) 360, rue Dupont, Québec (Québec) G1K 6M6 Regroupement des personnes handicapées visuelles (régions 03-12) (B003010) 503, rue du Prince-Edouard, bureau 100, Québec (Québec) G1K 2M8	20 000 \$ 10 000 \$ 10 000 \$ 32 000 \$ 60 000 \$ 10 000 \$ 10 000 \$ 20 000 \$	172 000 \$
04	Mauricie	Association du Québec pour enfants avec problèmes auditifs Mauricie-Centre-du-Québec inc. (B004025) 800, place Boland, Trois-Rivières (Québec) G8Z 4H2 H.S.I. Handicaps soleil inc. (B004048) 750, Promenade du St-Maurice, Shawinigan (Québec) G9N 1L6 Mouvement des personnes d'abord de la région 04 (B004054) 1322, rue Ste-Julie, bureau 38, Trois-Rivières (Québec) G9A 1Y6	9 000 \$ 18 000 \$ 15 000 \$	42 000 \$
05	Estrie	Regroupement des usagers du transport adapté de Sherbrooke métropolitain (B005011) 189, rue Laurier, local 103, Sherbrooke (Québec) J1H 4Z4 Association du Québec pour enfants avec problèmes auditifs (AQEPA) Estrie (05) Inc. (B005017) Case postale 25105, Sherbrooke (Québec) J1J 4M8 Promotion-Handicap Sherbrooke inc. (B005010) 95, rue Camirand, bureau 170, Sherbrooke (Québec) J1H 4J6 Association du syndrome de Down de l'Estrie (B005018) 836, rue St-Charles, Sherbrooke (Québec) J1H 4Z2 Association de la fibromyalgie de l'Estrie (B005032) 1335, rue King Ouest, bureau 410, Sherbrooke (Québec) J1J 2B8 Association Han-Droits (B005023) Case postale 462, Magog (Québec) J1X 4W3	25 000 \$ 12 000 \$ 20 000 \$ 12 000 \$ 15 000 \$ 13 000 \$	97 000 \$

Question 98 - Ventilation des organismes communautaires (avec nom et adresse de ces organismes) qui agissent auprès des personnes handicapées et qui ont obtenu des subventions du Secrétariat à l'action communautaire autonome, pour l'année 2002-2003, par régions

N° région	Nom de la région	Nom des organismes	Montant	Total région
06	Montréal	Association des devenus sourds et malentendants du Québec (B006003) 7400, boul. Saint-Laurent, bureau 36, Montréal (Québec) H2R 2Y1 Regroupement des usagers du transport adapté de la CUM inc. (B006011) 3800, rue Radisson, bureau 111, Montréal (Québec) H1M 1X6 Association du syndrome de Turner du Québec (B006085) 31, rue Desmarteau, Boucherville (Québec) J4B 2A1 Association québécoise des personnes aphasiques (B006115) 4565, chemin de la Reine-Marie, Montréal (Québec) H3W 1W5 Fondation Sommeil - Association de personnes atteintes de déficiences reliées au sommeil (B006052) 1600, rue de Lorimier, Montréal (Québec) H2K 3W5	24 000 \$ 30 000 \$ 10 000 \$ 24 000 \$ 5 000 \$	93 000 \$
07	Outaouais	Association pour les personnes handicapées de la Petite-Nation (B007001) 10, rue St-André, suite D-105, Saint-André-Avellin (Québec) J0V 1W0 Association des personnes handicapées visuelles de l'Outaouais (B007003) 98, boul. St-Joseph, Hull (Québec) J8Y 3W5	14 000 \$ 3 000 \$	17 000 \$
08	Abitibi-Témiscamingue			0 \$
09	Côte-Nord	Module d'épanouissement à la vie de Sept-Îles (B009002) 350, rue Smith, bureau 256, Sept-Îles (Québec) G4R 3X2 Association des personnes avec difficultés visuelles de Manicouagan (B009099) 1250, rue Lestrat, Baie-Comeau (Québec) G5C 1T8	6 000 \$ 8 000 \$	14 000 \$
11	Gaspésie-Îles-de-la-Madeleine	Association des personnes handicapées du secteur CLSC l'Estran inc. (B011001) 6, rue du Couvent, case postale 308, Grande-Vallée (Québec) G0E 1K0 Association des personnes handicapées Val-Rosiers (B011002) 47, rue des Loisirs, boîte postale 8, Rivière-au-Renard (Québec) G4X 5M9 L'AHMI Association pour personnes handicapées de Murdochville Inc. (B011004) 365, avenue Miller, case postale 1192, Murdochville (Québec) G0E 1W0 APHAC (B011009) 238, avenue Port-Royal, case postale 667, Bonaventure (Québec) G0C 1E0 Centre pour handicapés « La joie de vivre » inc. (B011010) 168, rue St-François-de-Pabos, case postale 295, Pabos (Québec) Épilepsie Gaspésie Sud (B011013) 176, boul. Gérard-D.-Lévesque Ouest, case postale 337, Paspébiac Ouest (Québec)	8 000 \$ 11 000 \$ 10 000 \$ 10 000 \$ 15 000 \$ 16 000 \$	70 000 \$
12	Chaudière-Appalaches	Association de la fibromyalgie région Chaudière-Appalaches (B012033) 81, rue St-Antoine, Ste-Marie (Québec) G6E 3B7	15 000 \$	15 000 \$

Question 98 - Ventilation des organismes communautaires (avec nom et adresse de ces organismes) qui agissent auprès des personnes handicapées et qui ont obtenu des subventions du Secrétariat à l'action communautaire autonome, pour l'année 2002-2003, par régions

N° région	Nom de la région	Nom des organismes	Montant	Total région
13	Laval	Association Lavalloise des usagers du transport adapté (ALTA) (B013005) 387, boul. des Prairies, bureau 210, Laval (Québec) H7N 2W4 Association de personnes aphasiques de Laval (B013017) 387, boul. des Prairies, bureau 211, Laval (Québec) H7N 2W4 Association québécoise des troubles d'apprentissage - section Laval (B012009) 1536, boul. Curé-Labelle, Laval (Québec) H7A Mouvement personne d'abord de Laval (B013023) 1747, rue Lavoie, Laval (Québec) H7M 2N1	20 000 \$ 14 000 \$ 10 000 \$ 16 000 \$	60 000 \$
14	Lanaudière	Association des personnes handicapées, secteur de Berthier (B014001) 588, rue Montcalm, bureau 213, Berthierville (Québec) J0K 1A0 Association des personnes handicapées de Brandon (B014002) 153, rue Michaud, bureau 3, Saint-Gabriel-de-Brandon (Québec) Association des personnes handicapées physiques Rive-Nord inc. (B014004) 50, rue Thouin, local 231, Repentigny (Québec) J6A Association québécoise pour les enfants atteints d'audi-mutité - Chapitre Lanaudière (B014023) 200, rue de Salaberry, Joliette (Québec) J6E 4G1 Mouvement des personnes d'abord de Joliette (B014025) 446, rue Beaudry Nord, Joliette (Québec) J6E 6A8 Association des personnes handicapées visuelles de Lanaudière (B014028) 1393, rue Pine, Mascouche (Québec) J7L 2M2 Regroupement des usagers de transport adapté de Lanaudière (B014029) 200, de Salaberry, Joliette (Québec) J6E 4G1 Société de l'autisme région de Lanaudière (B014026) 200, rue de Salaberry, Joliette (Québec) J6E 4G1	18 000 \$ 9 000 \$ 6 000 \$ 11 000 \$ 15 000 \$ 14 000 \$ 35 000 \$ 10 000 \$	118 000 \$
15	Laurentides	Regroupement des handicapés visuels des Laurentides (B015005) 544, 10e Avenue - Lac Capri, Saint-Colomban Association des parents d'enfants handicapés des Hautes-Laurentides inc. (B015020) 764, rue Labelle Nord, L'Annonciation (Québec) J0T 1T0 Mouvement personne d'abord de Ste-Agathe des Monts (B015024) Case postale 283, Ste-Agathe des Monts (Québec) Mouvement des personnes d'abord de la Vallée de la rouge (B015028) 764, rue Labelle Nord, case postale 633, L'Annonciation (Québec) J0T 1T0 Mouvement personne d'abord de Sainte-Thérèse (B015032) 140, chemin de la Grande Côte, Rosemère (Québec) J7A 1H3 Mouvement personne d'abord de Saint-Eustache (B015033) 293, boul. Industriel, Saint-Eustache (Québec) J7H 6B7 Mouvement des personnes d'abord de Lachute (B015023) 390, rue Béthany, Lachute (Québec) J8H 4G8	22 000 \$ 20 000 \$ 17 000 \$ 13 000 \$ 23 000 \$ 23 000 \$ 5 000 \$	123 000 \$
16	Montréal	Association de parents de personnes handicapées de Brome Missisquoi (B016003) Case postale 286, Cowansville (Québec) J2K 3S7 Association des parents des enfants handicapés de la région se St-Hyacinthe (B016004) Case postale 365, Saint-Hyacinthe (Québec) J2S 7B8 Association des usagers des transports adaptés aux personnes handicapées Rive-Sud de Montréal (B016009)* 150, rue Grant, bureau 110, Longueuil (Québec) J4H 4H6 Association de Granby pour la déficience intellectuelle (B016050) 348, rue Dérageon, Granby (Québec) J2G 5J7 Association des devenus sourds et malentendants du Québec secteur Rive-Sud (B016056) 150, rue Grant, local 205, Longueuil (Québec) J4H 3H6	8 000 \$ 12 000 \$ 29 000 \$ 8 000 \$ 11 000 \$	

Question 98 - Ventilation des organismes communautaires (avec nom et adresse de ces organismes) qui agissent auprès des personnes handicapées et qui ont obtenu des subventions du Secrétariat à l'action communautaire autonome, pour l'année 2002-2003, par régions

N° région	Nom de la région	Nom des organismes	Montant	Total région
		Dynamique des handicapées de l'Estrie Inc. (B016072) 33-1, rue Phoenix, Granby (Québec) J2G 5H5	25 000 \$	
		Regroupement Maskoutain des utilisateurs du transport adapté (B016073) 1195, rue St-Antoine, St-Hyacinthe (Québec) J2S 3K6	34 388 \$	
		Association des devenus sourds et malentendants du Québec secteur Sud-Ouest (B016077) 28, rue St-Paul, bureau 203, centre Garneau, Valleyfield (Québec) J6S 4A8	8 000 \$	
		Epilepsie Granby et région Inc. (B016082) 17, boul. Mountain, Granby (Québec) J2G 9M5	10 000 \$	
		Regroupement d'entraide des personnes en perte d'autonomie (B016092) 1890, rue Marie, Saint-Hubert (Québec) J4T 2A9	10 000 \$	
		Regroupement des usagers de transport adapté Haut-Richelieu (B016101) 125, rue Jacques-Cartier Nord, bureau 10, Saint-Jean-sur-Richelieu (Québec) J3B 8C9	30 000 \$	
		Association des personnes aphasiques du Richelieu-Yamaska (B016109) 1800, rue Dessaulles, local C-3115, Saint-Hyacinthe (Québec) J2S 2T2	8 000 \$	
				193 388 \$
17	Centre-du-Québec			0 \$
	Nationaux	Confédération des organismes de personnes handicapées du Québec (COPHAN) (N000006) 1055, boul. René-Lévesque Est, bureau 510, Montréal (Québec) H2L 4S5	12 000 \$	
		Association québécoise des personnes de petite taille Inc. (N000021) 2177, rue Masson, suite 205, Montréal (Québec) H2H	20 000 \$	
		Regroupement québécois pour personnes avec acouphènes (RQPA) (N000032) 7400, boul. Saint-Laurent, local 401, Montréal (Québec) H2R 2Y1	18 000 \$	
		Alliance québécoise des regroupements régionaux pour l'intégration des personnes handicapées AQRIPH (N000049) 171, rue St-Paul, bureau 103, Québec (Québec) G1K 3W2	60 000 \$	
		Fédération des mouvements personnes d'abord du Québec Inc. (N000054) 405, rue des Écoles, local A-13, Drummondville (Québec) J2B 1J3	50 000 \$	
		Emmanuel, l'amour qui sauve (N000056) Case postale 352, Drummondville (Québec) J2B 6W3	15 000 \$	
		Comité provincial des adultes fibro-kystiques (N000059) 629, rue du Prince-Arthur Ouest, Montréal (Québec) H2X 1T9	20 000 \$	
		Association québécoise des étudiants ayant des incapacités au post-secondaire (AQEIPS), 425, rue Sherbooke Est, bureau 06, Montréal (Québec) H2T 1J9	20 000 \$	
				215 000 \$
	Régionaux	Regroupement d'organismes de promotion pour personnes handicapées - région Mauricie (R004002) 800, Place Boland, Trois-Rivières (Québec) G8Z 4H2	20 000 \$	
		Regroupement des organismes de promotion 03 (ROP 03) (R003001), 190, rue Dorchester Sud, bureau 20, Québec (Québec) G1K 5Y9	30 000 \$	
		Regroupement pour la concertation des personnes handicapées des Laurentides Inc. (R015001) Case postale 97, Saint-Jérôme (Québec) J7Z 5T7	10 000 \$	
		Groupement des associations de personnes handicapées de la rive-sud de Montréal Inc. (R016001) 240, rue St-Laurent, St-Lambert (Québec) J4R 2S2	12 000 \$	
				72 000 \$
GRAND TOTAL				1 380 108 \$

ÉTUDE DES CRÉDITS 2003-2004

MINISTÈRE DE LA SANTÉ ET DES SERVICES SOCIAUX

- Réponses aux questions particulières -

QUESTION NO 99

OFFICE DES PERSONNES HANDICAPÉES DU QUÉBEC

Ventilation des places et des budgets accordés dans les maisons de répit et dans les foyers d'accueil privés, au 31 mars 2003, par région et par établissement.

Question 99

**PLACES DANS LES MAISONS DE RÉPIT ET DANS LES FOYERS D'ACCUEIL
POUR LES PERSONNES HANDICAPÉES, 31 MARS 2003**

Région	Nom	Soutien aux familles		Maintien à domicile		Budget consenti en \$	
		Nombre d'usagers desservis	Nombre de familles en attente	Nombre d'usagers desservis	Nombre de personnes en attente	Soutien aux familles	Maintien à domicile
01	Bas Saint-Laurent	502	119	693	171	365 559	3 629 193
02	Saguenay-Lac-Saint-Jean	535		567	128	498 439	2 118 547
03	Québec	698	114	627	63	1 183 148	5 567 832
04	Mauricie-Centre-du-Québec	1041	4	390	147	783 856	2 517 327
05	Estrie *						
06	Montréal-Centre	3877	1436	933	171	5 311 448	12 135 652
07	Outaouais	721	58	2107	141	1 084 538	3 963 561
08	Abitibi-Témiscamingue	n/d	24	n/d		440 047	316 081
09	Côte-Nord	357		329		179 706	1 624 000
10	Nord-du-Québec	25		60		35 063	165 213
11	Gaspésie-Îles-de-la-Madeleine	n/d	n/d	259		171 332	993 771
12	Chaudière-Appalaches	567	167	285	62	819 230	1 689 913
13	Laval	659	92	169	20	824 800	1 513 245
14	Lanaudière *						
15	Laurentides *						
16	Montérégie	2629	468	1493	216	2 079 813	6 099 443
TOTAL :		11 611	2482	7912	1119	13 776 979	42 333 778

* Réponse sera fourni ultérieurement par la région régionale.

ÉTUDE DES CRÉDITS 2003-2004

MINISTÈRE DE LA SANTÉ ET DES SERVICES SOCIAUX

- Réponses aux questions particulières -

QUESTION NO 100

OFFICE DES PERSONNES HANDICAPÉES DU QUÉBEC

Indiquer le nombre de personnes ayant fait une demande de services ou ayant été référées, le nombre de personnes desservies et le nombre de personnes en attente dans les centres d'hébergement, des centres de réadaptation et des centres de jour, au 31 mars 2003, par région. Ajouter la comparaison à la situation qui prévalait au 31 mars 2001 et au 31 mars 2002.

**Nombre de personnes desservies en centre de réadaptation (admis et inscrits), par région, au
31 mars 2001 et au 31 mars 2002.**

Région	Déficience intellectuelle		Déficience physique	
	Au 31 mars 2001	Au 31 mars 2002	Au 31 mars 2001	Au 31 mars 2002
01 Bas-Saint-Laurent	994	1 072	1 412	1 797
02 Saguenay--Lac-Saint-Jean	1 260	1 322	2 024	2 337
03 Québec	2 261	2 516	12 048	5 182
04 Mauricie et Centre-du-Québec	1 730	1 944	3 143	3 211
05 Estrie	908	1 009	2 334	2 295
06 Montréal-Centre	4 806	5 429	15 457	16 021
07 Outaouais	1 073	1 133	2 380	2 557
08 Abitibi-Témiscamingue	509	563	3 736	3 914
09 Côte-Nord	295	332	1 013	886
10 Nord-du-Québec	18			
11 Gaspésie--Îles-de-la-Madeleine	492	525	406	745
12 Chaudière-Appalaches	1 839	2 019	131	1 961
13 Laval	995	1 094	10	13
14 Lanaudière	1 301	1 251	3 033	3 566
15 Laurentides	1 638	1 547	(1)	(1)
16 Montérégie	4 015	4 362	8 244	9 395
Total	24 134	26 118	55 371	53 880

Le nombre de personnes inscrites en centre de réadaptation dans la région 12, n'est pas disponible; seules les personnes admises ont été comptabilisées.

(1) Les clientèles de la région 15 sont comptabilisées dans la région 14.

ÉTUDE DES CRÉDITS 2003-2004

MINISTÈRE DE LA SANTÉ ET DES SERVICES SOCIAUX

- Réponses aux questions particulières -

QUESTION NO 101

OFFICE DES PERSONNES HANDICAPÉES DU QUÉBEC

Indiquer le nombre de centres de réadaptation pour les années 1999, 2000, 2001, 2002 et 2003.

Régions	CRDI					CRDP		
	Places au permis 10 et +		Places au permis 9 et -		Nombre de CRDI	Places au permis 10 et +	Places au permis 9 et -	Nombre de CRDP
	2000-01 / 2001-02		2000-01 / 2001-02		2001-02	2001-02	2001-02	2001-02
	2000-01	2001-02	2000-01	2001-02	2001-02	2001-02	2001-02	2001-02
01 Bas-Saint-Laurent	70	38	0	0	2	32	0	1
02 Saguenay--Lac-Saint-Jean	0	0	0	0	1	25	0	1
03 Québec	96	98	0	10	3	131	10	1
04 Mauricie et Centre-du-Québec	0	14	0	0	1	42	0	1
05 Estrie	0	0	16	16	3	0	0	1
06 Montréal-Centre	184	162	6	15	6 dont 1 privé	90	16	7
07 Outaouais	88	88	0	0	1	25	0	1
08 Abitibi-Témiscamingue	31	31	0	0	1	10	0	1
09 Côte-Nord	0	0	0	0	1	0	0	1
10 Nord-du-Québec		0		0	1			
11 Gaspésie--Îles-de-la-Madeleine	0	0	0	0	2	0	0	1
12 Chaudière-Appalaches	0	0	6	6	1	38	0	1
13 Laval	95	95	0	0	1	0	0	1
14 Lanaudière	0	0	6	6	1	0	0	1
15 Laurentides	343	178	5	5	4 dont 2 privés			
16 Montérégie	0	0	0	0	2	30	0	2
17 Nunavik								
18 Terres-Cries-de-la-Baie-James								
Total	907	704	39	58	31	423	26	21

ÉTUDE DES CRÉDITS 2003-2004

MINISTÈRE DE LA SANTÉ ET DES SERVICES SOCIAUX

- Réponses aux questions particulières -

QUESTION NO 102

OFFICE DES PERSONNES HANDICAPÉES DU QUÉBEC

Budgets consentis par le gouvernement pour les services dispensés aux personnes handicapées pour 2002-2003, comparaison avec l'exercice financier 2000-2001 et 2001-2002, par ministère.

Question 102 : Budgets consentis par le gouvernement pour les services dispensés aux personnes handicapées pour 2002-2003, comparaison avec l'exercice financier 2000-2001 et 2001-2002 par ministères

MINISTÈRES ET ORGANISMES		PROGRAMMES	DÉPENSES 00-01	DÉPENSES 01-02	DÉPENSES 02-03
1	Commission de la santé et de la sécurité du travail (CSST)		337 497 039	349 207 523	327 932 046
2	Ministère de l'Éducation du Québec (MEQ) ¹		37 123 035	40 021 986	40 603 188
3	Ministère de la Culture et des Communications (MCC)		722 000	539 500	809 500
4	Ministère de l'Emploi et de la Solidarité sociale (MESS) ²		985 026 000	1 027 891 000	1 085 364 905
5	Emploi-Québec (incluant Comité d'adaptation de la main-d'œuvre CAMO) ³		12 003 014	39 438 000	49 472 000
6	Ministère de la Santé et des Services sociaux (MSSS)	Déficience intellectuelle	575 185 154	4	4
		Déficience physique	474 843 541	4	4
		Total MSSS	1 050 028 695	4	4
7	Ministère des Transports du Québec (MTQ)		45 062 300	49 052 300	51 800 000
8	Office des personnes handicapées du Québec (OPHQ)	Programme de subventions pour les organismes de promotion ⁵	3 704 600	5 118 711	5 165 711
		Programme de subventions aux centres de travail adapté	34 974 696	36 077 556	39 778 858
		Programme contrats d'intégration au travail (CIT)	17 613 197	6 691 321	n.a
		Semaine québécoise des personnes handicapées	55 000	55 000	110 000
		Programme de subventions à l'expérimentation	520 981	313 944	741 093
		Budget de fonctionnement	9 517 600	9 823 862	9 944 644
		Total OPHQ	66 386 074	58 080 394	55 740 306
9	Secrétariat du Conseil du trésor		1 198 400	1 198 400	1 398 100
10	Ministère de la Famille et de l'Enfance (MFE)		6 612 800	9 620 700	11 198 100
11	Régie de l'assurance maladie du Québec (RAMQ) ⁶		77 968 091	80 375 767	89 292 493
12	Régie des rentes du Québec (RRQ)		577 446 400	604 908 000	638 787 000
13	Société d'habitation du Québec (SHQ)		11 700 000	5 200 000	5 200 000
14	Société de l'assurance automobile du Québec (SAAQ) ⁶		155 799 232	189 696 791	191 597 778
15	Secrétariat au loisir et au sport		3 181 483	4 008 642	4 047 115
16	Tourisme Québec		123 000	109 975	105 100
TOTAL			3 367 877 563	2 459 348 982	2 553 347 635

Légende :

¹ Les budgets pour les années 2001-2002 et 2002-2003 n'étant pas encore complètement vérifiés, ces montants ne sont que partiels.

² À partir de 2001-2002, le montant comprend la somme consacrée au programme contrats d'intégration au travail (CIT) qui a été transféré de l'OPHQ au ministère.

³ À partir du budget 1998-1999, Emploi-Québec intègre la composante SEMO (devenue SSMO) du ministère de l'Emploi et de la Solidarité sociale (MESS).

⁴ La compilation des données ne se fait pas au stade de la budgétisation mais plutôt lors de la comptabilisation des dépenses. Ces dépenses connaîtront un accroissement des coûts de système et du développement alloué à ces programmes. Les dépenses réelles sont connues lors de la production des états financiers par les établissements.

⁵ L'essentiel du programme est transféré cette année au MEQ, au SACA, au MSSS, au MCC et à la SHQ.

⁶ Données s'appliquant à l'année civile. Ces données transposées sur l'année financière entraîneraient de légères différences.

^{na} Non applicable parce que l'Office a transféré le programme au MESS au 31 mars 2001.

Note générale : Ces données n'incluent pas les budgets de fonctionnement que les ministères et organismes consacrent à la gestion des programmes destinés aux personnes handicapées, sauf pour l'OPHQ et le CAMO.

ÉTUDE DES CRÉDITS 2003-2004

MINISTÈRE DE LA SANTÉ ET DES SERVICES SOCIAUX

- Réponses aux questions particulières -

QUESTION NO 103

OFFICE DES PERSONNES HANDICAPÉES DU QUÉBEC

Ventilation des places dans les centres d'hébergement publics, dans les centres de réadaptation et dans les centres de jour, au 31 mars 2003, par région.

Régions	CRDI					CRDP		
	Places au permis 10 et +		Places au permis 9 et -		Nombre de CRDI	Places au permis 10 et +	Places au permis 9 et -	Nombre de CRDP
	2000-01	2001-02	2000-01	2001-02	2001-02	2001-02	2001-02	2001-02
01 Bas-Saint-Laurent	70	38	0	0	2	32	0	1
02 Saguenay--Lac-Saint-Jean	0	0	0	0	1	25	0	1
03 Québec	96	98	0	10	3	131	10	1
04 Mauricie et Centre-du-Québec	0	14	0	0	1	42	0	1
05 Estrie	0	0	16	16	3	0	0	1
06 Montréal-Centre	184	162	6	15	6 dont 1 privé	90	16	7
07 Outaouais	88	88	0	0	1	25	0	1
08 Abitibi-Témiscamingue	31	31	0	0	1	10	0	1
09 Côte-Nord	0	0	0	0	1	0	0	1
10 Nord-du-Québec		0		0	1			
11 Gaspésie--Îles-de-la-Madeleine	0	0	0	0	2	0	0	1
12 Chaudière-Appalaches	0	0	6	6	1	38	0	1
13 Laval	95	95	0	0	1	0	0	1
14 Lanaudière	0	0	6	6	1	0	0	1
15 Laurentides	343	178	5	5	4 dont 2 privés			
16 Montérégie	0	0	0	0	2	30	0	2
17 Nunavik								
18 Terres-Cries-de-la-Baie-James								
Total	907	704	39	58	31	423	26	21

ÉTUDE DES CRÉDITS 2003-2004

MINISTÈRE DE LA SANTÉ ET DES SERVICES SOCIAUX

- Réponses aux questions particulières -

QUESTION NO 104

OFFICE DES PERSONNES HANDICAPÉES DU QUÉBEC

Ventilation des places disponibles et le nombre de centres de travail adapté d'embauche soumis (CTA), au 31 mars 2003, par région.

104. VENTILATION DES PLACES DISPONIBLES ET LE NOMBRE DE CTA, D'EMBAUCHES SOUMIS (CTA), AU 31 MARS 2003.

SOMMAIRE CTA ET SOFI ⁽¹⁾						
Régions	Subventions versées 2002-2003 (3)					
	Nombre de CTA	Nombre de pers.	Nbre de postes utilisés	Salaires (2)	Immobilisations	TOTAL
01 Bas-Saint-Laurent	4	190,0	180,2	2 882 061 \$		2 882 061 \$
02 Saguenay-Lac-Saint-Jean	1	79,0	75,5	1 220 036 \$		1 220 036 \$
03 Capitale-Nationale	5	332,0	312,8	4 768 173 \$		4 768 173 \$
04 Mauricie	2	165,0	170,2	2 556 850 \$		2 556 850 \$
05 Estrie	2	116,0	105,4	1 540 305 \$		1 540 305 \$
06 Montréal	8	566,0	513,9	7 901 905 \$	117 402 \$	8 019 307 \$
07 Outaouais	2	159,0	152,2	2 269 490 \$	40 000 \$	2 309 490 \$
08 Abitibi-Témiscamingue	3	140,0	122,6	1 931 049 \$		1 931 049 \$
09 Côte-Nord	2	52,0	40,3	617 991 \$		617 991 \$
10 Nord-du-Québec	-	0,0	0,0			- \$
11 Gaspésie-Iles-de-la-Madeleine	1	14,0	18,4	279 230 \$		279 230 \$
12 Chaudière-Appalaches	7	472,0	468,2	7 184 504 \$		7 184 504 \$
13 Laval	1	59,0	69,5	1 038 593 \$		1 038 593 \$
14 Lanaudière	1	41,0	40,5	592 520 \$	20 278 \$	612 798 \$
15 Laurentides	-	0,0	0,0			- \$
16 Montérégie	3	263,0	238,7	3 509 046 \$		3 509 046 \$
17 Centre-du-Québec	2	92,0	83,1	1 309 424 \$		1 309 424 \$
TOTAL	44	2 740,0	2 591,5	39 601 177 \$	177 680 \$	39 778 857 \$

⁽¹⁾ Le Projet 1050 postes (emplois) a débuté en 1997-1998.

⁽²⁾ Cette colonne inclut une subvention de démarrage de 100 000 \$ pour la région Chaudière-Appalaches.

⁽³⁾ Selon les données disponibles au 31 mars 2003.

ÉTUDE DES CRÉDITS 2003-2004

MINISTÈRE DE LA SANTÉ ET DES SERVICES SOCIAUX

- Réponses aux questions particulières -

QUESTION NO 105

OFFICE DES PERSONNES HANDICAPÉES DU QUÉBEC

Pour le programme des centres de travail adapté (CTA), surplus et déficits enregistrés pour l'année 2002-2003 et surplus et déficits accumulés au 31 mars 2002 et au 31 mars 2003.

**105. POUR LE PROGRAMME CTA,
SURPLUS ET DÉFICITS D'EXERCICE POUR L'ANNÉE 2002-2003 ET SURPLUS
ET DÉFICITS ACCUMULÉS AU 31 MARS 2002 ET AU 31 MARS 2003**

SURPLUS D'EXERCICE POUR LES ANNÉES 2001-2002 ET 2002-2003				
Régions	2001-2002		2002-2003 (1)	
	Nombre de CTA	Surplus d'exercice au 31 mars 2002	Nombre de CTA	Surplus d'exercice au 31 mars 2003
01 Bas-Saint-Laurent	4	694 029 \$	4	318 786 \$
02 Saguenay-Lac-Saint-Jean	1	(59 884 \$)	1	148 247 \$
03 Capitale-Nationale	5	278 125 \$	5	228 794 \$
04 Mauricie	2	(171 986 \$)	2	257 771 \$
05 Estrie	2	162 237 \$	2	(9 942 \$)
06 Montréal	8	60 349 \$	8	751 774 \$
07 Outaouais	2	81 745 \$	2	371 873 \$
08 Abitibi-Témiscamingue	3	89 167 \$	3	146 190 \$
09 Côte-Nord	1	77 307 \$	2	(126 642 \$)
10 Nord-du-Québec	0		0	
11 Gaspésie-Iles-de-la-Madeleine	1	(49 381 \$)	1	(21 404 \$)
12 Chaudière-Appalaches	7	111 897 \$	7	72 841 \$
13 Laval	1	181 011 \$	1	65 470 \$
14 Lanaudière	1	47 700 \$	1	56 167 \$
15 Laurentides	0		0	
16 Montérégie	3	329 029 \$	3	361 402 \$
17 Centre du Québec	2	(14 679 \$)	2	327 858 \$
TOTAL	43	1 816 666 \$	44	2 949 185 \$

(1) Selon les états financiers maisons au 31 mars 2003

106. Ventilation des places et nombre de plans d'embauche dans les contrats d'intégration au travail (CIT) et durée des contrats au 31 mars 2002 et 31 mars 2003, par régions.

Les données au 31 mars 2003 relèvent de la compétence d'Emploi-Québec puisque ce programme a été transféré au 1^{er} avril 2001.

107. Ventilation des budgets consentis pour l'adaptation des lieux de travail en milieu de travail régulier et à domicile.

Les données au 31 mars 2003 relèvent de la compétence d'Emploi-Québec puisque ce programme a été transféré au 1^{er} avril 2001.

ÉTUDE DES CRÉDITS 2003-2004

MINISTÈRE DE LA SANTÉ ET DES SERVICES SOCIAUX

- Réponses aux questions particulières -

QUESTION NO 108

OFFICE DES PERSONNES HANDICAPÉES DU QUÉBEC

Liste d'attente pour les programmes d'aide matérielle, par catégorie de programme, au 31 mars 2002 et 2003.

LISTES D'ATTENTE
Programmes d'aides techniques et d'aide matérielle

Programmes	Fiduciaires	Liste d'attente au 31 mars 03
1. Aides auditives	RAMQ	Aucune ¹
2. Aides à la motricité	RAMQ	Aucune ¹
3. Aides visuelles	RAMQ	Aucune ¹
4. Chiens guides	RAMQ	Aucune ¹
5. Prothèses oculaires	RAMQ	Aucune ¹
6. Prothèses mammaires externes	RAMQ	Aucune ¹
7. Stomies permanentes	RAMQ	Aucune ¹
8. Aides à l'élimination	Régies régionales	1 250 personnes
9. Chaussures orthétiques	Régies régionales	Aucune
10. Oxygénothérapie	Régies régionales	1 200 personnes
11. Aides techniques AVQ – AVD	Régies régionales	756 personnes
12. Aides visuelles AVQ – AVD	INLB Centres de réadaptation	Aucune
13. Aides visuelles : fonds des travailleurs	Institut Nazareth & Louis Braille	Aucune
14. Implant cochléaire	CHUQ (Hôtel-Dieu de Québec)	Aucune
15. Fonds de suppléance (DP)	Régies régionales	Aucune
16. Alimentation entérale	Ste-Justine	Aucune
17. Aides à la communication	Ste-Justine	Aucune
18. Services aux laryngectomisés	CHUM (Hôp. Notre-Dame) CHUQ (Hôtel-Dieu de Québec)	Aucune
19. Hémodialyse à domicile	CHUM (Hôp. Notre-Dame) CHUQ (Hôtel-Dieu de Québec)	Aucune
20. Tricycles et vélos adaptés	IRDPQ IRM	135 enfants
21. Triporteurs, quadriporteurs	IRDPQ IRM	365 personnes
22. Ventilothérapie	<u>Enfants</u> : Ste-Justine, MTL Children, CHUQ (CHUL) <u>Adultes</u> : Hôpital Laval, Institut thoracique de MTL	54 personnes

¹ : La RAMQ n'attribue pas d'aides techniques en soi. Elle paie l'aide technique après l'évaluation des besoins de la personne et il n'y a pas de délai à ce paiement.

ÉTUDE DES CRÉDITS 2003-2004

MINISTÈRE DE LA SANTÉ ET DES SERVICES SOCIAUX

- Réponses aux questions particulières -

QUESTION NO 109

OFFICE DES PERSONNES HANDICAPÉES DU QUÉBEC

Programme de services d'apprentissage aux habitudes de travail du ministère de la Santé et des Services sociaux :

- a) nombre total de demandes au 31 mars 2003;
- b) nombre de personnes inscrites;
- c) nombre de personnes en attente d'une place au 31 mars 2003.

QUESTION 109

CRDP AS-484 2001-2002						
Région	Établissement	Nombre d'utilisateurs participant aux activités de soutien à l'intégration				
		Centre de jour	Atelier de travail	Soutien des stages en milieu de travail	Intégration à l'emploi	Total
03 Québec	INST. READ. & DEF. PHY. QUEBEC	287	62	0	0	349
05 Estrie	CENTRE DE READAPTATION ESTRIE	0	166	176	21	363
06 Montréal-Centre	C.R. CONSTANCE-LÉTHBRIDGE	0	42	0	0	42
	HOPITAL SAINTE-JUSTINE	246	0	0	0	246
08 Abitibi-Témiscamingue	C.R. LA MAISON	19	12	0	0	31
09 Côte-Nord	C. PROTEC. ET READ. COTE-NORD	0	0	4	0	4
Total		552	282	180	21	1035

CRDI AS-485 2001-2002						
Région	Établissement	Nombre d'utilisateurs participant aux activités du programme socioprofessionnel				
		Centre de jour	Atelier de travail	Soutien des stages en milieu de travail	Intégration à l'emploi	Total
01 Bas-Saint-Laurent	CENTRE READ.DEFIC.INT.K.R.T.B.	108	50	111	0	269
	LES SERV.D'ADAPTATION OSMOSE	61	117	176	0	354
02 Saguenay-Lac-Saint-Jean	CR DEF. INT. SAG.-LAC-ST-JEAN	296	399	230	0	925
03 Québec	C.H. DE CHARLEVOIX	282	180	70	0	532
	C.R. DEF. INTELLECTUEL QUEBEC	367	372	408	39	1186
	CLSC-CHSLD LA SOURCE	43	0	0	0	43
04 Mauricie et Centre-du-Québec	C.SERV.DEFIC.INT.MAURICIE	469	100	606	40	1215
05 Estrie	CA N.D. DE L'ENFANT SHERBROOKE	123	158	52	0	333
	CENTRE D'ACCUEIL DIXVILLE INC.	55	53	79	4	191
	CENTRE DE READAPTATION ESTRIE	0	79	88	6	173
06 Montréal-Centre	ATELIER LE FIL D'ARIANE INC.	0	19	0	0	19
	C.R.LISETTE DUPRAS	387	188	261	13	849
	CENTRE READAPT.GABRIELLE MAJOR	229	141	370	30	770
	CR DE L'OUEST DE MONTREAL	154	100	412	44	710
	LE CENTRE D'ACCUEIL MIRIAM	128	37	77	18	260
	SERV.READAPT.L'INTEGRALE	110	0	424	17	551
07 Outaouais	PAVILLON DU PARC INC.	138	91	94	0	323
08 Abitibi-Témiscamingue	CLAIR FOYER INC.	84	0	133	25	242
09 Côte-Nord	C. PROTEC. ET READ. COTE-NORD	0	23	106	3	132
10 Nord-du-Québec	C.R.S.S.S. BAIE-JAMES	17	0	0	0	17
11 Gaspésie-Îles-de-la-Madeleine	CLSC DES ILES	61	0	29	0	90
	LE C.R. DE LA GASPESIE	202	59	159	32	452
12 Chaudière-Appalaches	CR DEF. INT. CHAUDIERE-APPAL.	601	114	368	76	1159
13 Laval	CRDI NORMAND-LARAMEE	564	0	368	33	965
14 Lanaudière	C.R. LA MYRIADE	0	288	483	0	771
15 Laurentides	C.H. ET C.R. ANTOINE-LABELLE	134	95	103	3	335
	CENTRE DU FLORES	394	167	276	20	857
16 Montérégie	C. BUTTERS-SAVOY ET HORIZON	511	797	558	43	1909
	READ. SUD-OUEST ET RENFORT	305	195	433	0	933
Total		5823	3822	6474	446	16565
Grand Total DI-DP		6375	4104	6654	467	17600

110. Programme d'adaptation de domiciles :

- a) nombre total de demandes au 31 mars 2003 ;
- b) nombre de demandes acceptées au 31 mars 2003 ;
- c) nombre de dossiers en attente au 31 mars 2003 ;
- d) durée moyenne des délais d'attente au 31 mars 2001 et 2002 et 2003.

Cette question est référée à la Société d'habitation du Québec (SHQ).

ÉTUDE DES CRÉDITS 2003-2004

MINISTÈRE DE LA SANTÉ ET DES SERVICES SOCIAUX

- Réponses aux questions particulières -

QUESTION NO 111

OFFICE DES PERSONNES HANDICAPÉES DU QUÉBEC

Programme du transport adapté :

- a) ventilation des budgets au 31 mars 2003 et prévisions pour 2003-2004, par région et par organisme de transport adapté;
- b) nombre de personnes en attente de services au 31 mars 2002 et au 31 mars 2003;
- c) durée moyenne des délais d'attente, par région, au 31 mars 2002 et 2003.

111. Programme du transport adapté

a) Ventilation des budgets au 31 mars 2003 et prévisions pour 2003-2004, par régions et par organisme de transport adapté

La Direction du transport terrestre des personnes du ministère des Transports du Québec nous informe que les données disponibles sont recueillies pour les 14 directions territoriales du ministère des Transports du Québec (MTQ). La division « interne » du territoire québécois par direction territoriale diffère des régions administratives officielles. De plus, la Mauricie et le Centre-du-Québec ne forment qu'une seule direction territoriale mais les budgets sont tout de même ventilés séparément. Les données par organisme de transport adapté ne sont pas disponibles.

Cependant, nous pouvons obtenir un complément de renseignements dans le *Répertoire statistique/transport adapté 2001* publié en 2003, dans lequel on retrouve des données plus précises (par municipalité par exemple). Vous trouverez donc ci-après un tableau présentant les données budgétaires de 2002-2003 et de 2003-2004 qui sont prévisionnelles. À noter que le Nord-du-Québec ne comporte aucun montant parce qu'aucune somme n'y a été investie dans les dernières années, le transport adapté n'y étant pas développé. De plus, les données relatives à l'Agence métropolitaine de transport sont compilées à part, afin de préciser les sommes attribuées à l'organisme gouvernemental.

Régions	2002-2003 \$	2003-2004 \$
01- Bas-St-Laurent	1 256 800	1 256 800
02- Saguenay-Lac-St-Jean	1 887 500	1 887 500
03- Capitale-Nationale	3 851 800	3 851 800
04- Mauricie	1 249 500	1 249 500
05- Estrie	2 538 000	2 538 000
06- Montréal	21 266 800	21 266 800
07- Outaouais	1 845 300	1 845 400
08- Abitibi-Témiscamingue	1 016 700	1 016 700
09- Côte-Nord	487 600	487 600
10- Nord-du-Québec	-	-
11- Gaspésie-Îles-de-la-Madeleine	779 000	779 100
12- Chaudière-Appalaches	1 667 300	1 667 300
13- Laval	2 996 300	2 996 300
14- Lanaudière et 15- Laurentides*	1 954 600	1 954 600
16- Montérégie	5 360 200	5 360 200
17- Centre-du-Québec	1 023 200	1 023 100
AMT (Agence métropolitaine de transport)	300 000	450 000
Direction transport terrestre**	3 819 400	4 519 300
TOTAL	53 000 000	53 700 000

* Les données des Laurentides sont incluses dans les données de la direction de Lanaudière, ces deux régions constituant une seule et même direction territoriale pour le ministère des Transports.

** Sommes à répartir selon le développement dans les directions territoriales.

b) Nombre de personnes en attente de services au 31 mars 2002 et au 31 mars 2003

Selon le MTQ, cette donnée n'est pas systématiquement compilée par les organismes de transport adapté ni par le ministère. La clientèle en attente provient généralement de la désinstitutionnalisation, nombre difficilement prévisible pour le MTQ, et des limites que les organismes de transport adapté peuvent se fixer en termes de personnes admises. Toutefois, en situation de hausse d'achalandage, un organisme peut choisir de ne pas donner à davantage de clients la possibilité d'être transportés sur la base de contraintes budgétaires. Cependant, le plus souvent, l'organisme de transport adapté acceptera tout de même de transporter les personnes et pourra par la suite demander un ajustement financier au MTQ pour compenser l'augmentation de clientèle.

c) Durée moyenne des délais d'attente, par régions, au 31 mars 2002 et 2003

Comme pour le nombre de personnes en attente de services, cette donnée n'est pas compilée systématiquement par les organismes de transport adapté ni par le MTQ.

ÉTUDE DES CRÉDITS 2003-2004

MINISTÈRE DE LA SANTÉ ET DES SERVICES SOCIAUX

- Réponses aux questions particulières -

QUESTION NO 112

OFFICE DES PERSONNES HANDICAPÉES DU QUÉBEC

Programme des aides visuelles de la Régie de l'assurance maladie du Québec :

- a) ventilation détaillée du budget du programme au 31 mars 2003 et prévisions pour 2003-2004;
- b) nombre de demandes faites pour un support technologique, incluant les cannes blanches;
- c) nombre de demandes acceptées;
- d) nombre de demandes en attente pour ces services au 31 mars 2002.

QUESTIONS PARTICULIÈRES OPHQ

112. Programme des aides visuelles de la Régie de l'assurance maladie du Québec :

a) Ventilation détaillée du budget du programme au 31 mars 2003 et prévision pour 2003-2004 (en dollars)

<u>Type d'aide:</u>	<u>2001-2002 *</u>	<u>2002-2003 **</u>
- aides à la lecture	1 413 800 \$	1 792 900 \$
- télévisionneuses	597 200	1 010 000
- aides à l'écriture	57 200	61 100
- aides à la mobilité	10 500	14 600
- cannes blanches	48 100	64 300
- aides informatiques	1 474 500	1 618 000
- entretien chien guide	192 200	253 100
	<u>3 793 500 \$</u>	<u>4 814 000 \$</u>

* Correspond aux états financiers de la RAMQ.

Les crédits autorisés étaient de l'ordre de 4,8 M\$ pour l'exercice 2001-2002.

** Les crédits autorisés sont de l'ordre de 4,9 M\$ pour l'exercice 2002-2003.

La dépense probable est évaluée à près de 4,8 M\$.

Pour l'exercice financier 2003-2004, les crédits autorisés sont de l'ordre de 4,8 M\$.

b) Nombre de demandes faites pour un support technologique incluant les cannes blanches;

<u>Type d'aide:</u>	<u>2001-2002</u>	<u>2002-2003</u>
- aides à la lecture	18 000 d.	17 400 d.
- télévisionneuses	300	500
- aides à l'écriture	200	200
- aides à la mobilité	100	100
- cannes blanches	2 900	2 800
- aides informatiques	1 900	1 700
	<u>23 400 d.</u>	<u>22 700 d.</u>

c) Nombre de demandes en attente pour ces services au 31 mars 2003;

Il n'y a aucune attente pour la personne assurée à la RAMQ puisque la Régie rembourse les établissements après que le service ait été rendu.

d) Comparaison avec la situation qui prévalait au 31 mars 2002.

Voir les éléments ci-dessus.

ÉTUDE DES CRÉDITS 2003-2004

MINISTÈRE DE LA SANTÉ ET DES SERVICES SOCIAUX

- Réponses aux questions particulières -

QUESTION NO 113

OFFICE DES PERSONNES HANDICAPÉES DU QUÉBEC

Programme d'aides techniques (appareils suppléant à une déficience physique):

- a) ventilation détaillée du budget du programme au 31 mars 2001, 2002 et 2003;
- b) détail du nombre de demandes reçues pour ces programmes;
- c) détail du nombre de demandes acceptées;
- d) détail du nombre de demandes en attente au 31 mars 2003, par région.

113. Programme d'aides techniques (appareils suppléant à une déficience physique) :

a) Ventilation détaillée du budget du programme au 31 mars 2001, 2002 et 2003;

Type d'aide:	2000-2001 *	2001-2002 *	2002-2003 **
Volet « Aides à la locomotion et à la posture » :			
- fauteuils roulants à propulsion manuelle	11 340 000 \$	12 623 100 \$	13 832 300 \$
- fauteuils roulants à propulsion motorisée	10 587 000	11 901 900	13 774 900
- bases de positionnement	1 674 000	1 997 000	2 897 300
- aides techniques à la posture	6 817 000	7 916 200	10 372 700
- autres aides à la locomotion	<u>316 000</u>	<u>872 500</u>	<u>507 500</u>
sous-total	30 734 000	35 310 700	41 384 700
Volet « Orthèses/prothèses et autres types d'aide »:			
- supports aux membres supérieurs	152 000	125 700	118 200
- orthèses / prothèses	<u>19 450 000</u>	<u>21 627 100</u>	<u>23 164 500</u>
sous-total	19 602 000	21 752 800	23 282 700
	<u>50 336 000 \$</u>	<u>57 063 500 \$</u>	<u>64 667 400 \$</u>

* Correspond aux états financiers de la RAMQ.

** Les crédits autorisés sont de l'ordre de 58,5 M\$ pour l'exercice 2002-2003.
La dépense probable est de l'ordre de 64,7 M\$.

Pour l'exercice financier 2003-2004, les crédits autorisés sont de l'ordre de 68,3 M\$.

b) Ventilation du budget alloué uniquement au volet « aides à la locomotion et à la posture » au 31 mars 2002 et au 31 mars 2003;

Voir l'élément a) ci-dessus.

c) Détail du nombre de demandes reçues pour ces programmes (achat, remplacement, réparation);

<u>Type d'aide</u>	<u>2000-2001</u>	<u>2001-2002</u>	<u>2002-2003</u>
Fauteuils roulants à propulsion manuelle	24 600	26 500	29 200
Fauteuils roulants à propulsion motorisée	17 300	18 400	22 200
Bases de positionnement	3 000	3 900	5 200
Aides techniques à la posture	8 400	8 900	10 800
Autres aides à la locomotion	700	1 100	1 100
Supports aux membres supérieurs	500	500	500
Orthèses / Prothèses	<u>60 700</u>	<u>65 200</u>	<u>71 400</u>
	<u>115 200 d.</u>	<u>124 500 d.</u>	<u>140 400 d.</u>

d) Détail du nombre de demandes en attente au 31 mars 2003 et par région;

La plupart des demandes sont effectuées à la RAMQ après que les clients aient pris possession de leur(s) aide(s).

Pour l'étude de certains cas plus complexes, les établissements acheminent une demande d'autorisation préalable à la RAMQ. Celle-ci est faite avant l'attribution de l'aide. Ces demandes sont traitées par la RAMQ dans un délai moyen de 15 jours.

Il n'y a aucun cas en attente de traitement.

ÉTUDE DES CRÉDITS 2003-2004

MINISTÈRE DE LA SANTÉ ET DES SERVICES SOCIAUX

- Réponses aux questions particulières -

QUESTION NO 114

OFFICE DES PERSONNES HANDICAPÉES DU QUÉBEC

Budget alloué pour la pose d'implants cochléaires :

- a) nombre de demandes reçues pour les années 2000-2001, 2001-2002 et 2002-2003;
- b) nombre de demandes acceptées pour les années 2000-2001, 2001-2002 et 2002-2003;
- c) nombre de demandes en attente au 31 mars 2003, par région;
- d) nombre de demandes refusées pour les années 2000-2001, 2001-2002 et 2002-2003.

POSE D'IMPLANTS COCHLÉAIRES

ANNÉES	Budget alloué pour la pose d'implants cochléaires	
	Récurrent	Non récurrent
1992-1993	418 638 \$	--
1996-1997	+ 16 000 \$	
1999-2000	+ 150 000 \$	709 752 \$
2000-2001	+ 1 050 000 \$	515 090 \$
2001-2002	+ 500 000 \$	276 300 \$
2002-2003	+ 1 252 500 \$	700 000 \$
TOTAL	3 425 138 \$ (indexé) --	

A) ET D) NOMBRE DE DEMANDES REÇUES ET REFUSÉES	Ces demandes ne sont pas comptabilisées
---	---

	2000-2001	2001-2002	2002-2003
B) Nombre de demandes acceptées	55	59	75

Ne sont comptabilisées que les demandes dont les coûts sont assumés par le budget du réseau de la santé et des services sociaux

	Mars 2001	Mars 2002	Mars 2003
C) Nombre de demandes en attente	115	131	Voir note

Note : Compte tenu des ajouts budgétaires effectués en 2002-2003, les délais d'attente au 31 mars 2003 sont de trois mois pour les enfants et de six mois pour les adultes, ce qui constitue un délai acceptable compte tenu du temps nécessaire à la personne et à sa famille pour se préparer à la chirurgie.

ÉTUDE DES CRÉDITS 2003-2004

MINISTÈRE DE LA SANTÉ ET DES SERVICES SOCIAUX

- Réponses aux questions particulières -

QUESTION NO 115

OFFICE DES PERSONNES HANDICAPÉES DU QUÉBEC

Budget accordé pour la réparation des aides auditives pour les années 2000-2001, 2001-2002, 2002-2003. Prévisions pour 2003-2004.

115. Budget accordé pour la réparation des aides auditives pour les années 2000-2001, 2001-2002 et 2002-2003. Prévisions pour 2003-2004.

2000-2001	185 000 \$
2001-2002	445 000 \$
2002-2003	1 745 995 \$
2003-2004	2 000 000 \$

La réassurance de la réparation des aides auditives pour toute la clientèle est en vigueur depuis le 20 décembre 2001. De 1997 au 19 décembre 2001, la réparation était prévue pour la clientèle de 19 ans et moins.

La projection 2003-2004 est estimée sur la base des données réelles des deux premiers mois de 2003.

ÉTUDE DES CRÉDITS 2003-2004

MINISTÈRE DE LA SANTÉ ET DES SERVICES SOCIAUX

- Réponses aux questions particulières -

QUESTION NO 116

OFFICE DES PERSONNES HANDICAPÉES DU QUÉBEC

Programme d'allocation directe :

- a) ventilation détaillée du budget du programme au 31 mars 2001, 2002 et 2003, par région;
- b) nombre de demandes au 31 mars 2001, 2002 et 2003;
- c) nombre de bénéficiaires du programme au 31 mars 2001, 2002 et 2003;
- d) nombre de demandes en attente de service au 31 mars 2001, 2002 et 2003;
- e) prévision du budget alloué pour 2003-2004, par région et bilan de la mise en place de ce programme;
- f) nombre de bénéficiaires et d'employés inscrits au service de paie du programme « Chèque emploi-service » à l'institution financière responsable de la gestion de ces paies, au 31 mars 2001, 2002 et 2003.

QUESTION NO 116 A

ALLOCATION DIRECTE - SERVICES D'AIDE A DOMICILE

RÉGIONS	2000-2001	2001-2002	2002-2003
01	1 509 465	1 885 661	1 981 070
02	1 168 726	1 313 515	1 256 463
03	2 684 336	3 199 982	3 152 314
04	3 325 819	3 641 362	3 358 743
05	880 729	935 157	903 854
06	3 292 259	4 352 283	4 829 245
07	1 287 996	1 517 494	1 568 572
08	695 394	651 718	567 732
09	838 181	1 156 184	1 144 508
10	156 579	285 449	125 434
11	1 394 034	1 545 887	1 291 539
12	389 743	413 677	400 091
13	365 238	594 589	695 265
14	2 186 657	2 716 187	2 628 013
15	1 667 878	2 120 758	2 241 882
16	5 364 706	6 321 310	6 670 715
Total	27 207 740	32 651 213	32 815 440

- Les données ont été fournies par le Centre de traitement du chèque emploi-service (CTCES). Elles couvrent la partie des dépenses importantes au programme allocation directe qui ont été transigées pour des travailleuses et travailleurs de gré à gré. Elles comprennent les contributions de l'employeur.

QUESTION NO 116 B

ALLOCATION DIRECTE - SERVICES D'AIDE A DOMICILE

Les données ne sont pas disponibles.

QUESTION NO 116 C

ALLOCATION DIRECTE - SERVICES D'AIDE À DOMICILE

	31 mars 2001	31 mars 2002	31 mars 2003
Nombre de bénéficiaires au programme	5 709	7 768	8 426

- Il s'agit d'un nombre de bénéficiaires différents qui ont reçu des services par cette modalité.

Source : le Centre de traitement du chèque emploi-service.

QUESTION NO 116 D

ALLOCATION DIRECTE - SERVICES D'AIDE A DOMICILE

	31 mars 2001	31 mars 2002	31 mars 2003
Nombre de demandes en attente de services*			

* Les données ne sont pas disponibles.

2003-06-18

C:\Mes Documents\ÉTUDE DES CRÉDITS 2003\QUESTIONS 116B ET 116D.DOC

QUESTION NO. 116 E

ALLOCATION DIRECTE - SERVICES D'AIDE À DOMICILE

Les prévisions budgétaires de l'exercice 2003-2004 ne sont pas disponibles.

Bilan du programme

L'allocation directe est une modalité de prestation de services qui s'inscrit dans le budget global du soutien à domicile (dépenses en 2000-2001 sont de 555 M\$ pour 260 000 personnes desservies).

L'allocation directe correspond à environ 5 % du budget alloué en soutien à domicile et dessert 3,2 % de la clientèle totale du soutien à domicile.

Ce programme est utilisé majoritairement par les personnes handicapées (déficience physique).

QUESTION NO 116 F

ALLOCATION DIRECTE - SERVICES D'AIDE A DOMICILE

	CHEQUE EMPLOI-SERVICE		
	2000-2001	2001-2002	2002-2003
Nombre de bénéficiaires inscrits	5 709	7 768	8 426
Nombre d'employés inscrits	9 074	13 904	14 757

Il s'agit du nombre de bénéficiaires et d'employés qui ont bénéficié de cette modalité au cours de l'année.

Données transmises par le CTCES.