

**COMMISSION DES AFFAIRES SOCIALES**

**ETUDE DES CREDITS  
1995-1996**

**DEMANDE DE RENSEIGNEMENTS GENERAUX**

## **COMMISSION DES AFFAIRES SOCIALES**

### **QUESTION 1**

**ORGANIGRAMME DE LA COMMISSION DES AFFAIRES SOCIALES AINSI QUE LE NOM ET LE TITRE DU TITULAIRE DE CHAQUE POSTE.**

---

**LISTE DES NOMS ET TITRE DES TITULAIRES DE CHAQUE POSTE AU 31 MARS 1995.**

#### **BUREAU DU PRÉSIDENT**

- |    |                         |                                     |
|----|-------------------------|-------------------------------------|
| 1) | Louis RÉMILLARD, j.c.q. | Président                           |
| 2) | DURAND, Aline           | Technicienne en administration (Qc) |
| 3) | LEPAGE, Carmen          | Secrétaire principale (Mtl)         |

#### **MEMBRES ET ASSESSEURS**

##### **Montréal**

- |     |                           |                          |
|-----|---------------------------|--------------------------|
| 4)  | BRISSON, Michel           | Membre                   |
| 5)  | CARPENTIER, Jocelyn       | Membre                   |
| 6)  | COHEN, Bernard            | Membre                   |
| 7)  | FOURNIER, Alcide          | Membre                   |
| 8)  | GOUIN, Hélène             | Membre                   |
| 9)  | HÉRARD, Jean              | Membre                   |
| 10) | JOLY-RYAN, Élane          | Membre                   |
| 11) | LABROSSE, Ginette-Hélène  | Membre                   |
| 12) | LAMARRE, Marguerite       | Membre                   |
| 13) | RICARD, Pierrette         | Membre                   |
| 14) | RUDEL-TESSIER, Catherine  | Membre                   |
| 15) | SAUCIER, Médard           | Membre                   |
| 16) | TRUESDELL, Christine      | Membre                   |
| 17) | WURTELE, Jean-Georges     | Membre                   |
| 18) | BELLEY, Yvon              | Assesseur, Aide-sociale  |
| 19) | CODÈRE, Clarisse          | Assesseure, Aide-sociale |
| 20) | DENIS, Michel             | Assesseur, Aide-sociale  |
| 21) | LAMBERT, Jean             | Assesseur, Aide-sociale  |
| 22) | LÉGARÉ, Gilles            | Assesseur, Aide-sociale  |
| 23) | PETSALIS, Sophia Florakas | Assesseure, Aide-sociale |
| 24) | ST-LAURENT, Guy           | Assesseur, Aide-sociale  |
| 25) | BEAUREGARD, Pierre        | Assesseur, Médecin       |
| 26) | BRUNET, François          | Assesseur, Médecin       |
| 27) | GRATTON-AMYOT, Monique    | Assesseure, Médecin      |
| 28) | HORN-BISAILLON, Sheila    | Assesseure, Médecin      |
| 29) | LALIBERTÉ, Albert         | Assesseur, Médecin       |
| 30) | LEBLANC, Pierre           | Assesseur, Médecin       |

**Québec**

31)	BERGERON, Yves	Membre
32)	BRASSARD, Camille	Membre
33)	CLOUTIER, Robert	Membre
34)	DUCHARME, Jean-Marc	Membre
35)	FOURNIER, Nicole	Membre
36)	LAMONDE, Daniel	Membre
37)	MERCURE, Paul	Membre
38)	ROBERGE, Charlotte	Membre
39)	ST-HILAIRE, Jean-Luc	Membre
40)	ARCAND, André	Assesseur, Aide-sociale
41)	DESJARDINS, Claude	Assesseur, Aide-sociale
42)	FORTIER, André	Assesseur, Aide-sociale
43)	MASSON, Julie	Assesseure, Aide-sociale
44)	FILIATRAULT, Jacques	Assesseur, Médecin
45)	LAROCHELLE, Jean-Yves	Assesseur, Médecin
46)	ROCHETTE, Marcel	Assesseur, Médecin
47)	TOWNER, Isabelle	Assesseure, Médecin

**SECRÉTARIAT DES MEMBRES ET ASSESSEURS**

**Montréal**

48)	BÉDARD-DUPUIS, Carole	Secrétaire de membres et assesseurs
49)	BOUTET, Louise	Secrétaire de membres et assesseurs
50)	CARIGNAN, Lucie	Secrétaire de membres et assesseurs
51)	DUMAIS, Francine	Secrétaire de membres et assesseurs
52)	FAVREAU, Gisèle	Secrétaire de membres et assesseurs
53)	REYNOLDS, Danièle	Secrétaire de membres et assesseurs
54)	YOUNG, Margo	Secrétaire de membres et assesseurs

**Québec**

55)	ADERHOLDT, Linda	Secrétaire de membres et assesseurs
56)	ALAIN-MARIAGE, Carole	Secrétaire de membres et assesseurs
57)	BOUCHER, Marthe	Secrétaire de membres et assesseurs
58)	BOUTIN, Sylvie	Secrétaire de membres et assesseurs
59)	GIRARD, Nicole	Secrétaire de membres et assesseurs

**DIRECTION DES AFFAIRES COURANTES**

60)	TURCOTTE, Céline	Vice-présidente (Qc)
61)	LESSARD, Nicole	Secrétaire principale

**Direction du greffe**

62)	BLOUIN, Jean-Guy	Directeur du greffe
63)	BOURDAGES, Francine	Secrétaire du directeur

### Montréal

**	VACANT	Cadre intermédiaire (couverture réduction d'effectif)
64)	CHOLETTE, Sylvie	Agente de bureau
65)	CROCHETIÈRE, Nicole	Agente de bureau
66)	ENGLAND, Nicole	Agente de bureau
67)	GAUTHIER, Sylvie	Agente de bureau
68)	LAFONTAINE, Marie-Josée	Agente de bureau
69)	LEMAY, Louise	Agente de bureau
70)	LEPAGE, Sylvie	Agente de bureau
71)	MAINVILLE, Louise	Agente de bureau
72)	RAJOTTE, Alain	Préposé à la photocopie
73)	CHARTRAND, Lise	Téléphoniste-Réceptionniste
74)	AVILA, Léda Élizabeth	Technicienne en droit
75)	BLAIS, Denyse	Technicienne en droit
76)	FOREST, Micheline	Technicienne en droit
77)	GROLEAU, Diana	Technicienne en droit
78)	LEDUC, Roger	Technicien en droit
79)	LEGAULT, Francine	Technicienne en droit
80)	MARCOUX, Christiane	Technicienne en droit
81)	PAQUIN, François	Technicien en droit

### Québec

82)	FILTEAU, Jean-Paul	Assistant du directeur du greffe
83)	BERGERON, Jocelyne	Agente de bureau principale
84)	DALLAIRE, Christine	Agente de bureau
85)	DELISLE, Linda	Agente de bureau
86)	DUBÉ, Caroline	Agente de bureau
87)	LABBÉ, Nicole	Agente de bureau
88)	ST-ONGE, Huguette	Agente de bureau
89)	THIBEAULT, Marie-Claire	Agente de bureau
90)	CARON, Alain	Préposé à la photocopie
91)	SIMARD, Nicole	Téléphoniste-Réceptionniste
92)	ASPIROT, Laurien	Technicien en droit
93)	CÔTÉ, Jacques	Technicien en droit
94)	FOURNIER, Marielle	Technicienne en droit
95)	LEBLOND, Paul-Émile	Technicien en droit
96)	NOLET, Roger	Technicien en droit

### **DIRECTION DES AFFAIRES PROFESSIONNELLES**

97)	HARVEY, Daniel	Vice-président (Mtl)
98)	FONTAINE, Nicole	Secrétaire principale

### Montréal

99)	CHRÉTIEN, Ovila	Conseiller juridique
100)	DESPAROIS, Guy	Conseiller juridique
101)	LAHAYE, Murielle	Conseillère juridique
102)	THERRIEN, Luce	Conseillère juridique
103)	JEAN, Monique	Secrétaire
104)	RICHARD, Gisèle	Secrétaire
105)	ÉTHIER, Chantal	Technicienne en droit
106)	MARCOUX, Lucie	Technicienne en droit

Québec

107)	CORRIVEAU, Marcel	Conseiller juridique
108)	LEMIEUX, Jacques	Conseiller juridique
109)	ALLEN, Danyelle	Secrétaire

**DIRECTION DE LA TECHNOLOGIE**

110)	DORAY, Manon	Analyste de l'informatique
111)	GAUTHIER, Carole	Agente de bureau spécialiste
112)	LIMOGES, Daniel	Technicien en informatique spécialiste
113)	RIVARD, Jean-Marie	Cadre supérieur V (pré-retraite)

**DIRECTIONS DES COMMUNICATIONS**

114)	RICHARD, Carolle	Agente d'information
------	------------------	----------------------

**DIRECTION DES SERVICES ADMINISTRATIFS**

115)	HUNTZINGER, Pierre	Directeur
------	--------------------	-----------

**Ressources financières**

116)	VACANT	Agent de la gestion financière
117)	GOUPIL-MÉNARD, Mirelle	Agente de bureau

**Ressources humaines**

118)	LÉTOURNEAU, Lise-Anne	Attachée d'administration
119)	MARTIN, Claude	Attaché d'administration
120)	CHOQUETTE, Francine	Agente de bureau
121)	TREMBLAY, Chantal	Technicienne en personnel

**Ressources matérielles**

122)	ARCAND, Michel	Technicien en approvisionnement
123)	MONETTE, Josette	Agente de bureau

**OCCASIONNELS (3 E.T.C.)**

ST-AMAND, Annie	Agente de la gestion financière
LEVAC, Marie	Agente de bureau
CORRIVEAU, Marie-Josée	Secrétaire
BACON, François	Technicien en droit
LAVOIE, Roxanne	Avocate stagiaire
ROBERGE, Geneviève	Avocate stagiaire

56

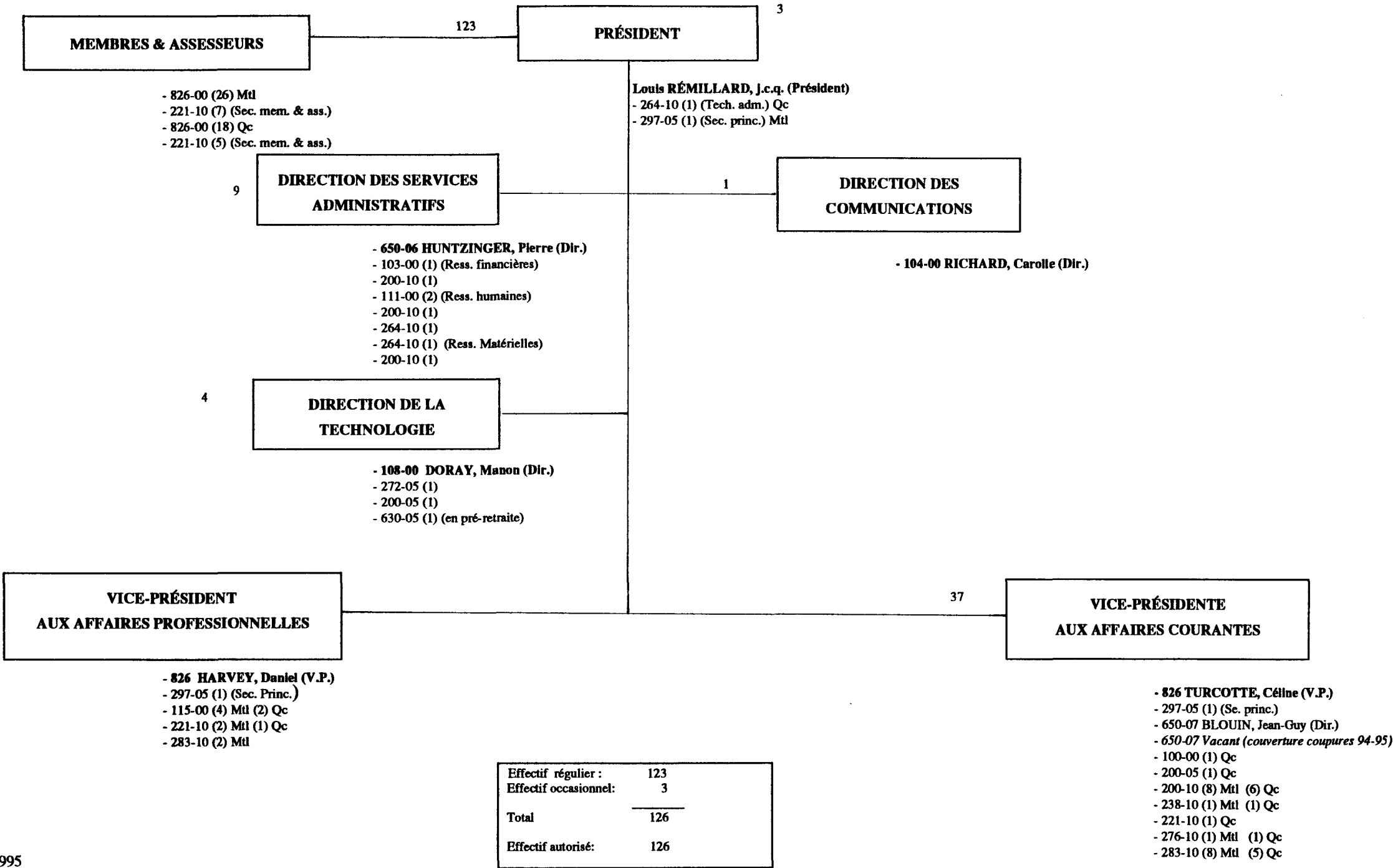

## **COMMISSION DES AFFAIRES SOCIALES**

### **QUESTION 2**

**LISTE DE TOUTES LES PUBLICATIONS DU MINISTÈRE OU DE L'ORGANISME (INCLUANT LES PUBLICATIONS RÉGULIÈRES, PARTICULIÈRES OU OCCASIONNELLES):**

- **TIRAGE:**
  - **COÛT:**
  - **DISTRIBUTION:**
  - **IMPRIMEUR:**
  - **COPIE DES PUBLICATIONS PARUES DEPUIS LE 12 SEPTEMBRE 1994.**
- 

**TITRE:** RAPPORT D'ACTIVITÉS 1993-1994  
**TIRAGE:** 2 000  
**COÛT:** 7 000,00 \$  
**DISTRIBUTION:** ASSEMBLÉE NATIONALE ET SUR DEMANDE  
**IMPRIMEUR:** LAURENTIEN

**TITRE:** DÉPLIANTS - VOUS AVEZ PORTÉ EN APPEL UNE DÉCISION  
- VOUS AVEZ REÇU UN AVIS D'AUDIENCE  
**TIRAGE:** 12 000  
**COÛT:** 2 860,00 \$  
**DISTRIBUTION:** TOUTE PERSONNE QUI INTERJETTE APPEL  
**IMPRIMEUR:** COMPÉLEC

**TITRE:** BULLETIN  
**TIRAGE:** 500/MOIS  
**COÛT:** 840,00 \$  
**DISTRIBUTION:** SUR ABONNEMENT  
**IMPRIMEUR:** COMPÉLEC

## **COMMISSION DES AFFAIRES SOCIALES**

### **QUESTION 7**

**LISTE DES CONTRATS DE MOINS DE 25 000 \$ OCTROYÉS PAR LE MINISTÈRE OU L'ORGANISME DEPUIS LE 1ER AVRIL 1994 AU 31 MARS 1995**

---

**BOUCHER, LUC:**

**18 593 \$**

### **SERVICES PROFESSIONNELS:**

"PROCÉDER À L'ANALYSE ET AU TRAITEMENT DES DOCUMENTS DE SUPPORT DE LA BANQUE DOCUMENTAIRE DANS LE CADRE DE L'ÉLABORATION DU SYSTÈME INFORMATISÉ DE JURISPRUDENCE DE LA C.A.S."

---



## COMMISSION DES AFFAIRES SOCIALES

### QUESTION 2

**LE MONTANT, POUR L'ANNÉE 1994-1995, DE CHACUNE DES DÉPENSES SUIVANTES:**

---

<b><u>LA PHOTOCOPIE:</u></b>	94-04-01 AU 94-08-31	19 549 \$	
	94-09-01 AU 95-03-31	20 771 \$	
	<b>TOTAL</b>		<b><u>40 320 \$</u></b>

---

<b><u>LA TÉLÉCOPIE (FAX):</u></b>	94-04-01 AU 94-08-31	662 \$	
	94-09-01 AU 95-03-31	672 \$	
	<b>TOTAL</b>		<b><u>1 334 \$</u></b>

---

### **LE REMBOURSEMENT DES FRAIS DE TRANSPORT:**

PERSONNEL RÉGULIER:	94-04-01 AU 94-08-31	10 334 \$	
	94-09-01 AU 95-03-31	12 480 \$	
	<b>TOTAL</b>		<b>22 814 \$</b>

MEMBRES ET ASSESSEURS:	94-04-01 AU 94-08-31	55 113 \$	
	94-09-01 AU 95-03-31	63 569 \$	
	<b>TOTAL</b>		<b>118 682 \$</b>

**GRAND TOTAL:** **141 496 \$**

### **LE REMBOURSEMENT DES FRAIS D'HÉBERGEMENT ET DE REPAS:**

PERSONNEL RÉGULIER:	94-04-01 AU 94-08-31	10 943 \$	
	94-09-01 AU 95-03-31	17 616 \$	
	<b>TOTAL</b>		<b>28 559 \$</b>

MEMBRES ET ASSESSEURS:	94-04-01 AU 94-08-31	68 037 \$	
	94-09-01 AU 95-03-31	97 644 \$	
	<b>TOTAL</b>		<b>165 681 \$</b>

**GRAND TOTAL:** **194 240 \$**

---

## **COMMISSION DES AFFAIRES SOCIALES**

### **QUESTION 9 - (SUITE)**

#### **CONGRÈS, COLLOQUES:**

A) AU QUÉBEC:	94-04-01 AU 94-08-31	2 885 \$
	94-09-01 AU 95-03-31	2 929 \$

TOTAL:	<u>5 814 \$</u>
--------	-----------------

---

#### **PERFECTIONNEMENT:**

##### **PERSONNEL RÉGULIER:**

-FRAIS D'INSCRIPTION:	94-04-01 AU 94-08-31	3 353 \$
	94-09-01 AU 95-03-31	7 076 \$

TOTAL:	10 429 \$
--------	-----------

-FRAIS DE DÉPLACEMENT:	94-04-01 AU 94-08-31	1 480 \$
	94-09-01 AU 95-03-31	1 288 \$

TOTAL:	2 768 \$
--------	----------

GRAND TOTAL:	<u>13 197 \$</u>
--------------	------------------

##### **MEMBRES ET ASSESSEURS:**

-FRAIS D'INSCRIPTION:	94-04-01 AU 94-08-31	1 130 \$
	94-09-01 AU 95-03-31	720 \$

TOTAL:	1 850 \$
--------	----------

-FRAIS DE DÉPLACEMENT:	94-04-01 AU 94-08-31	13 009 \$
	94-09-01 AU 95-03-31	17 290 \$

TOTAL:	30 299 \$
--------	-----------

TOTAL:	<u>32 149 \$</u>
--------	------------------

GRAND TOTAL:	<u>45 346 \$</u>
--------------	------------------

---

## **COMMISSION DES AFFAIRES SOCIALES**

### **QUESTION 10**

**POUR CHACUN DES MINISTÈRES ET DES ORGANISMES PUBLICS ET PARAPUBLICS SOUS LEUR AUTORITÉ, COMBIEN DE PERSONNES, DONT LA COTISATION FUT PAYÉE EN 1994-95 PAR L'EMPLOYEUR, SONT MEMBRES DE CORPORATIONS PROFESSIONNELLES, DE CLUBS PRIVÉS (CLUBS D'AFFAIRES, CLUBS SOCIAUX, CLUBS DE GOLF OU AUTRES) ET À QUELLE SOMME S'ÉLÈVE LE MONTANT GLOBAL PAYÉ POUR CES COTISATIONS?**

---

- QUELLE EST LA FONCTION DE CHAQUE PERSONNE CONCERNÉE AINSI QUE LES COÛTS DE LA COTISATION À CHACUN DES CLUBS OU CORPORATION PROFESSIONNELLE (EN INDIQUANT LE NOM DES CLUBS OU DE LA CORPORATION PROFESSIONNELLE)?**

### **ASSOCIATION CANADIENNE DES JUGES DES COURS PROVINCIALES**

M. le juge Louis Rémillard	Président, j.c.q.	125 \$
----------------------------	-------------------	--------

### **CONFÉRENCE DES JUGES DU QUÉBEC**

M. le juge Louis Rémillard	Président, j.c.q.	290 \$
----------------------------	-------------------	--------

### **FORUM DES PRÉSIDENTS DES TRIBUNAUX ADMINISTRATIFS**

M. le juge Louis Rémillard	Président, j.c.q.	200 \$
----------------------------	-------------------	--------

### **INSTITUT D'ADMINISTRATION PUBLIQUE DU CANADA**

M. le juge Louis Rémillard	Président, j.c.q.	100 \$
----------------------------	-------------------	--------

### **INSTITUT DE LA GESTION FINANCIÈRE**

M. le juge Louis Rémillard	Président, j.c.q.	25 \$
----------------------------	-------------------	-------

## **COMMISSION DES AFFAIRES SOCIALES**

### **QUESTION 10 - (SUITE)**

#### **CONFÉRENCE DES JUGES ADMINISTRATIFS DU QUÉBEC**

Me Daniel Harvey	Vice-président	30 \$
Jean-Marc Ducharme	Membre et assesseur	30 \$

#### **BARREAU DU QUÉBEC**

Me Ovila Chrétien	Avocat	698 \$
Me Marcel Corriveau	Avocat	688 \$
Me Guy Desparois	Avocat	698 \$
Me Murielle Lahaye	Avocate	698 \$
Me Jacques Lemieux	Avocat	688 \$
Me Luce Therrien	Avocate	698 \$

#### **ORDRE DES COMPTABLES AGRÉÉS**

Annie St-Amand	Comptable agréée	729 \$
----------------	------------------	--------

<b>GRAND TOTAL:</b>	<b><u>(10 PERSONNES)</u></b>	<b><u>5 697 \$</u></b>
---------------------	------------------------------	------------------------

---

**COMMISSION DES AFFAIRES SOCIALES**

**QUESTION 11**

**LE NOMBRE ET LA RÉPARTITION DU PERSONNEL MASCULIN ET FÉMININ, DES PERSONNES HANDICAPÉES, ANGLOPHONES, AUTOCHTONES ET DES COMMUNAUTÉS CULTURELLES POUR CHAQUE CATÉGORIE D'EMPLOIS POUR 1994 - 1995 . POUR CHAQUE CATÉGORIE INDiquer LE POURCENTAGE PAR RAPPORT À L'EFFECTIF TOTAL DE L'ORGANISME.**

1994 - 1995	* Hors cadres		Cadres supérieurs		Cadres intermédiaires		Professionnels		Personnel de bureau et techniciens		TOTAL	
	Nbr	%	Nbr	%	Nbr	%	Nbr	%	Nbr	%	Nbr	%
Hommes	31	65,96	1	100,00	2	100,00	6	54,55	10	16,39	50	40,65
Femmes	16	34,04					5	45,45	51	83,61	73	59,35
Handicapées									1	1,64	1	0,81
Anglophones	1	2,13									1	0,81
Autochtones												
Comm. culturelles	1	2,13			1	50,00			1	1,64	3	2,44
TOTAL CATÉGORIE D'EMPLOIS	47		1		2**		11		61			
EFFECTIF TOTAL	123											

\* Personnel non assujéti à la Loi sur la fonction publique.

\*\* Un poste vacant de cadre intermédiaire servant de couverture à la réduction d'effectif.

**COMMISSION DES AFFAIRES SOCIALES**

**QUESTION 12 a**

**À CHACUN DES MOIS DES DEUX DERNIERS EXERCICES BUDGÉTAIRES  
(1993 - 1994 ET 1994 - 1995) POUR CHAQUE MINISTÈRE ET ORGANISME:**

**a) Nombre de jours total de congé de maladie pris par le personnel;**

MOIS	1993 - 1994	1994 - 1995
Avril	52,5	52,5
Mai	59,5	40,5
Juin	62,5	34,5
Juillet	43,5	33,5
Août	29,5	33,0
Septembre	40,5	41,0
Octobre	41,5	48,5
Novembre	67,5	59,0
Décembre	46,5	33,5
Janvier	56,5	42,5
Février	39,5	20,0
Mars	11,0	34,00
TOTAL	558,5	472,5

**\* Tableau couvrant exclusivement le personnel assujetti à la Loi sur la fonction publique.**

COMMISSION DES AFFAIRES SOCIALES

QUESTION 12 b

À CHACUN DES MOIS DES DEUX DERNIERS EXERCICES BUDGÉTAIRES (1993 - 1994 ET 1994 - 1995) POUR CHAQUE MINISTÈRE ET ORGANISME:

b) Nombre d'heures de travail supplémentaires totales réalisées par le personnel et répartition de la rémunération de ces heures supplémentaires (argent, vacances, etc.);

Année budgétaire	Mois	Nbr heures effectuées	Payé		Compensé	
			Nbr heures effectuées	Montant	Nbr heures effectuées	Montant
1993 -1994	Avril	279,41	243,33	6 711,89	36,08	922,97
	Mai	262,56	195,91	4 975,34	66,65	1 741,02
	Juin	234,83	212,25	5 359,42	22,58	608,41
	Juillet	121,75	85,00	2 129,54	36,75	894,91
	Août	23,25	2,75	62,33	20,50	558,20
	Septembre	39,75	1,50	27,18	38,25	1 032,83
	Octobre	82,06	33,49	774,29	48,57	1 366,05
	Novembre	17,25	3,00	54,36	14,25	411,79
	Décembre	43,25	38,00	878,56	5,25	136,70
	Janvier	50,24	38,83	977,60	11,41	315,05
	Février	116,41	105,41	1 989,84	11,00	326,83
	Mars	57,16	52,00	1 345,73	5,16	128,16
Total de l'année		1 327,92	1 011,47	25 286,08	316,45	8 442,92

\* Tableau couvrant exclusivement le personnel assujetti à la Loi sur la fonction publique.

Année budgétaire 1994 - 1995 sur la page suivante.

**QUESTION 12 b (suite)**

**Année budgétaire 1994 - 1995.**

<i>Année budgétaire</i>	<i>Mois</i>	<i>Nbr heures effectuées</i>	<i>Payé</i>		<i>Compensé</i>	
			<i>Nbr heures effectuées</i>	<i>Montant</i>	<i>Nbr heures effectuées</i>	<i>Montant</i>
<b>1994 - 1995</b>	<i>Avril</i>	180,48	167,48	4 295,44	13,00	348,77
	<i>Mai</i>	156,89	130,64	3 246,22	26,25	635,26
	<i>Juin</i>	114,90	104,65	2 507,94	10,25	268,26
	<i>Juillet</i>	50,16	40,66	977,09	9,50	289,89
	<i>Août</i>	124,83	121,83	2 916,71	3,00	69,03
	<i>Septembre</i>	127,50	127,50	3 057,33	0,00	0,00
	<i>Octobre</i>	150,65	133,65	3 206,59	17,00	439,48
	<i>Novembre</i>	149,91	92,58	2 178,39	57,33	1 447,77
	<i>Décembre</i>	63,50	44,50	1 069,36	19,00	430,52
	<i>Janvier</i>	235,45	205,54	4 764,68	29,91	842,34
	<i>Février</i>	126,98	65,48	1 570,65	61,50	1 506,49
	<i>Mars</i>	15,75	15,75	343,98	0,00	0,00
	<i>Total de l'année</i>	<b>1 497,00</b>	<b>1 250,26</b>	<b>30 134,38</b>	<b>246,74</b>	<b>6 277,81</b>

**\* Tableau couvrant exclusivement le personnel assujetti à la Loi sur la fonction publique.**



**COMMISSION DES AFFAIRES SOCIALES**

**QUESTION 12 c**

**À CHACUN DES MOIS DES DEUX DERNIERS EXERCICES BUDGÉTAIRES  
(1993 - 1994 ET 1994 - 1995) POUR CHAQUE MINISTÈRE ET ORGANISME:**

**c) Nombre de jours de vacances pris par le personnel;**

MOIS	1993 - 1994	1994 - 1995
Avril	63,0	39,0
Mai	69,0	69,5
Juin	155,5	108,5
Juillet	459,5	497,5
Août	405,0	446,5
Septembre	80,5	66,5
Octobre	32,0	49,0
Novembre	31,5	23,5
Décembre	66,5	47,5
Janvier	92,0	116,0
Février	37,5	88,0
Mars	74,5	55,0
TOTAL	1 566,5	1 606,5

**\* Tableau couvrant exclusivement le personnel assujetti à la Loi sur la fonction publique.**

COMMISSION DES AFFAIRES SOCIALES

QUESTION 13 a

CONCERNANT LES EFFECTIFS DE CHACUN DES MINISTÈRES ET ORGANISMES ET CE POUR CHACUN DES EXERCICES BUDGÉTAIRES DEPUIS 1989-1990:

a) Évolution des effectifs réguliers par catégorie d'emploi ;

ANNÉE BUDGÉTAIRE	*Hors cadres	Cadres supérieurs	Cadres intermédi- aires	Profession- nels	Techniciens	Personnel de bureau	TOTAL
1989 - 1990							
Avril	47			9	11	33	100
1990 - 1991							
Avril	47		3	8	10	32	100
1991 - 1992							
Avril	47		3	8	10	32	100
Mai	47		3	10	18	49	127
1992 - 1993							
Avril	47	1	3	11	20	50	132
Mai	47	1	3	11	20	47	129
1993 - 1994							
Avril	47	1	3	11	19	45	126
1994 - 1995							
Avril	47	1	2**	11	20	42	123
1995 - 1996							
Avril	47	1	2**	12	19	42	123

\* Personnel non assujetti à la Loi sur la fonction publique.

\*\* Plus un (1) poste vacant servant de couverture à la réduction d'effectif.

**COMMISSION DES AFFAIRES SOCIALES**

**QUESTION 13 b**

**CONCERNANT LES EFFECTIFS DE CHACUN DES MINISTÈRES ET ORGANISMES  
ET CE POUR CHACUN DES EXERCICES BUDGÉTAIRES DEPUIS 1989 - 1990**

**b) Évolution du nombre d'employés bénéficiant d'un traitement additionnel en raison de la complexité de la tâche à accomplir;**

---

ANNÉE BUDGÉTAIRE	NOMBRE D'EMPLOYÉS
1989 - 1990	Nil
1990 - 1991	Nil
1991 - 1992	Nil
1992 - 1993	Nil
1993 - 1994	Nil
1994 - 1995	Nil

**\* Tableau couvrant exclusivement le personnel assujetti à la Loi sur la fonction publique.**

**COMMISSION DES AFFAIRES SOCIALES**

**QUESTION 13 c**

**CONCERNANT LES EFFECTIFS DE CHACUN DES MINISTÈRES ET ORGANISMES  
ET CE POUR CHACUN DES EXERCICES BUDGÉTAIRES DEPUIS 1989 - 1990:**

**c) Nombre d'employés bénéficiant d'un traitement supérieur à celui normalement prévu pour  
la tâche qu'ils ont accomplie;**

---

ANNÉE BUDGÉTAIRE	NOMBRE D'EMPLOYÉS
1989 - 1990	Nil
1990 - 1991	Nil
1991 - 1992	Nil
1992 - 1993	Nil
1993 - 1994	Nil
1994 - 1995	1

**\* Tableau couvrant exclusivement le personnel assujetti à la Loi sur la fonction publique.**

**COMMISSION DES AFFAIRES SOCIALES**

**QUESTION 13 d**

**CONCERNANT LES EFFECTIFS DE CHACUN DES MINISTÈRES ET ORGANISMES  
ET CE POUR CHACUN DES EXERCICES BUDGÉTAIRES DEPUIS 1989 - 1990:**

**d) Nombre de postes par catégorie d'emploi;**

<b>ANNÉE BUDGÉTAIRE</b>	<b>*Hors cadres</b>	<b>Cadres supérieurs</b>	<b>Cadres intermédi- aires</b>	<b>Profession- nels</b>	<b>Techniciens</b>	<b>Personnel de bureau</b>	<b>TOTAL</b>
<b>1989 - 1990</b>							
<i>Avril</i>	47			9	11	33	<b>100</b>
<b>1990 - 1991</b>							
<i>Avril</i>	47		3	8	10	32	<b>100</b>
<b>1991 - 1992</b>							
<i>Avril</i>	47		3	8	10	32	<b>100</b>
<i>Mai</i>	47		3	10	18	49	<b>127</b>
<b>1992 - 1993</b>							
<i>Avril</i>	47	1	3	11	20	50	<b>132</b>
<i>Mai</i>	47	1	3	11	20	47	<b>129</b>
<b>1993 - 1994</b>							
<i>Avril</i>	47	1	3	11	19	45	<b>126</b>
<b>1994 - 1995</b>							
<i>Avril</i>	47	1	2**	11	20	42	<b>123</b>
<b>1995 - 1996</b>							
<i>Avril</i>	47	1	2**	12	19	42	<b>123</b>

**\* Personnel non assujéti à la Loi sur la fonction publique.**

**\*\* Plus un (1) poste vacant servant de couverture à la réduction d'effectif.**

COMMISSION DES AFFAIRES SOCIALES

QUESTION 13 f

CONCERNANT LES EFFECTIFS DE CHACUN DES MINISTÈRES ET ORGANISMES  
ET CE POUR CHACUN DES EXERCICES BUDGÉTAIRES DEPUIS 1989 - 1990:

f) Nombre de postes occasionnels, temporaires et contractuels;

ANNÉE BUDGÉTAIRE	Nombre de postes occasionnels	Nombre de postes temporaires	Nombre de postes contractuels *
1989 - 1990			
Avril	31		13
1990 - 1991			
Avril	30		13
1991 - 1992			
Avril	31		13
Mai	4		13
1992 - 1993			
Avril	4	1	13
Mai	4	1	13
1993 - 1994			
Avril	4	13	13
1994 - 1995			
Avril	3	8	13
1995 - 1996			
Avril	3	0	13

\*Assesseurs à temps partiel autorisés par décret.