

A11I45  
E88  
2001/02  
1  
QL  
P. gouv.



La Société  
immobilière  
du Québec

## ÉTUDE DES CRÉDITS 2001-2002

DEMANDE DE RENSEIGNEMENTS GÉNÉRAUX  
DE L'OPPOSITION OFFICIELLE ADRESSÉE  
À TOUS LES MINISTÈRES ET ORGANISMES GOUVERNEMENTAUX

AVRIL 2001



## ÉTUDE DES CRÉDITS 2001-2002

### DEMANDE DE RENSEIGNEMENTS GÉNÉRAUX DE L'OPPOSITION OFFICIELLE ADRESSÉE À TOUS LES MINISTÈRES ET ORGANISMES GOUVERNEMENTAUX

1. Organigramme du ministère ou de l'organisme en indiquant pour chaque poste le nom et le titre du titulaire ainsi que le numéro de téléphone..
2. Liste de toutes les publications du ministère ou de l'organisme (incluant les publications régulières, particulières ou occasionnelles) :
  - tirage;
  - coût;
  - distribution;
  - imprimeur;
3. Liste des voyages hors Québec depuis le 1<sup>er</sup> avril 2000 :
  - endroit et dates du départ et du retour;
  - but du voyage;
  - personnes rencontrées;
  - coût;
  - nom des ministres, députés, personnel de cabinet, fonctionnaires concernés (avec leur titre) et autres participants (avec leur titre);
  - pour les organismes, noms des dirigeants et fonctionnaires concernés;
  - bilan et résultat des rencontres.
4. Liste des dépenses en publicité (incluant sur Internet) et des articles promotionnels :
  - les sommes dépensées pour l'exercice financier 2000-2001 et les prévisions pour 2001-2002;
  - la ventilation des dépenses par type de média;
  - les noms des fournisseurs;
  - le but visé par chaque dépense.
5. Liste des sondages et groupes de discussions effectués durant l'exercice financier 2000-2001 à la demande des ministères, organismes, sociétés, régies et commissions qui s'y rattachent :
  - liste et coût;
  - copie des soumissions;
  - copie du questionnaire et du résultat;
  - firme ayant obtenu le contrat.

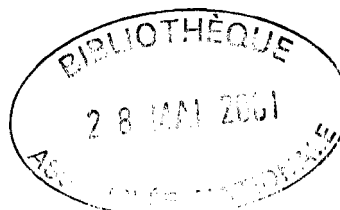

ALT-45  
E88  
2001/02  
1  
QL  
Pg 302  
20-10-01  
20-10-01

Étude des crédits 2001-2002  
Demande de renseignements généraux de l'opposition officielle

---

6. Liste des études commandées à l'extérieur ou à l'intérieur durant l'exercice financier 2000-2001 à la demande du ministère ou de l'organisme :
  - liste et coût;
  - copie des soumissions;
  - copie des études;
  - firme ou individu ayant obtenu le contrat.
  
7. Liste des contrats, quel que soit le montant, attribués en 2000-2001 spécifiquement à des professionnels ou à des firmes de communication, de recherche ou de relations publiques en indiquant :
  - le nom du professionnel ou de la firme;
  - le mandat et le résultat du contrat (rapport ou document final);
  - la durée du contrat;
  - le coût du contrat;
  - le mode d'octroi du contrat (soumission publique, sur invitation ou contrat négocié);
  - dans le cas d'octroi par soumission, fournir le nom des soumissionnaires et le montant des soumissions.
  
8. Liste des contrats de moins de 25 000 dollars octroyés par le ministère ou l'organisme en 2000-2001 en indiquant :
  - le nom du professionnel(le) ou de la firme;
  - le mandat et le résultat (rapport ou document final);
  - le coût;
  - le mode d'octroi du contrat (soumission publique, sur invitation ou contrat négocié);
  - dans le cas d'octroi par soumission, fournir le nom des soumissionnaires et le montant des soumissions.
  
9. Liste détaillée des contrats qui, depuis le 1<sup>er</sup> avril 2000, ont fait l'objet d'un versement supplémentaire par rapport au montant initial, le montant du surplus versé, le montant du contrat initial, les raisons du dépassement et le nom de l'entreprise qui a réalisé le contrat.
  
10. Le montant, pour l'année 2000-2001, de chacune des dépenses suivantes :
  - la photocopie;
  - la télécopie (*fax*), si identifiable à même les coûts reliés à la téléphonie;
  - la téléphonie cellulaire et coût d'utilisation;
  - les téléavertisseurs;
  - le mobilier de bureau;
  - les fournitures, tels agendas, valises, dictionnaires, calculatrices, stylos ou crayons, boîtes de carton (en identifiant les coûts pour chaque item);
  - distributeurs d'eau de source;
  - le remboursement des frais de transport;
  - le remboursement des frais d'hébergement;
  - le remboursement des frais de repas;

- le ressourcement ou préparation à la retraite;
- l'ensemble des dépenses applicables à la participation à des congrès, des colloques et toute session de type perfectionnement ou ressourcement;
  - a) au Québec;
  - b) à l'extérieur.

11. La liste de tous les véhicules fournis en indiquant pour chacun :

- la marque et le modèle du véhicule;
- le coût d'acquisition ou de location et l'année de la transaction;
- les coûts d'entretien des véhicules (réparation);
- les coûts d'utilisation des véhicules (essence, assurances, immatriculation);
- appels d'offres fait en 2000-2001 et les prévisions pour 2001-2002;
- spécifier la source de financement : fonds des équipements roulants ou autres.

12. Le nombre et la répartition du personnel masculin et féminin, des jeunes de moins de 30 ans, des personnes handicapées, anglophones, autochtones et des communautés culturelles (de chaque ministère et pour chacun des organismes relevant de sa compétence) pour chaque catégorie d'emplois (cadres, professionnels, fonctionnaires, etc.) pour 2000-2001 ainsi que les prévisions pour 2001-2002. Pour chaque catégorie, indiquer le pourcentage par rapport à l'effectif total du ministère ou de l'organisme.

13. Combien de personnes ont bénéficié du programme de départ volontaire et ont été rappelées pour chaque ministère et organisme.

14. À chacun des mois de l'exercice budgétaire (2000-2001) pour chaque ministère et organisme et ce, par catégorie d'emplois (cadres, professionnels, fonctionnaires, etc.) :

- nombre total de jours de maladie pris par le personnel;
- nombre total d'heures de travail supplémentaires réalisées par le personnel et répartition de la rémunération de ces heures supplémentaires (argent, vacances, etc.);
- nombre total de jours de vacances pris par le personnel.

15. Concernant les effectifs de chacun des ministères et organismes et ce pour chacun des exercices budgétaires depuis 1994-1995 :

- évolution des effectifs réguliers par catégories d'emploi (cadres supérieurs et intermédiaires, professionnels, techniciens, personnel de bureau, ouvriers et agents de la paix) et par leur territoire habituel de travail (centre principal de direction et chacune des régions;
- évolution du nombre d'employés bénéficiant d'un traitement additionnel en raison de la complexité de la tâche à accomplir;

- nombre d'employés bénéficiant d'un traitement supérieur à celui normalement prévu pour la tâche qu'ils ont accomplie;
  - nombre de postes par catégories d'emploi et par leur territoire habituel de travail (centre principal de direction et chacune des régions);
  - niveau des effectifs pour chacune des catégories d'emploi pour chacun des cinq prochains exercices budgétaires;
  - nombre de personnes (occasionnels, temporaires et contractuels) en indiquant la proportion de ceux qui le sont depuis 5 ans.
16. La liste des baux pour les espaces loués par la SIQ en indiquant pour chacun d'eux
- l'emplacement de la location;
  - la superficie du local loué;
  - la superficie réellement occupée;
  - la superficie inoccupée;
  - le coût de location au mètre carré;
  - le coût total de ladite location;
  - les coûts d'aménagement réalisés en 2000-2001, la nature des travaux et le ou les bureaux visés;
  - la durée du bail.
17. Mise à part la SIQ, la liste des firmes en 2000-2001 de qui sont loués des espaces en indiquant pour chacune d'elles :
- l'emplacement de la location;
  - la superficie du local loué;
  - la superficie réellement occupée;
  - la superficie inoccupée;
  - le coût de location au mètre carré;
  - le coût total de ladite location;
  - les coûts d'aménagement réalisés en 2000-2001, la nature des travaux et le ou les bureaux visés;
  - la durée du bail.
18. Liste des membres du personnel du cabinet du ministre en 2000-2001 en indiquant pour chaque individu :
- la date de l'entrée en fonction;
  - la date du départ, s'il y a lieu;
  - le titre de la fonction;
  - l'adresse du port d'attache;
  - la classification;
  - le traitement annuel ou, selon le cas, les honoraires versés;
  - le montant total des indemnités de départ versées;
  - la liste du personnel politique, incluant le personnel de soutien, qui fait partie de la fonction publique et de quelle masse salariale il relève;
  - la description des tâches;

- le montant détaillé des salaires, des honoraires et des contrats donnés par le cabinet pour l'exercice 2000-2001;
  - le nombre total d'employés au cabinet;
  - le nom des employés bénéficiant d'un traitement supérieur à celui normalement prévu pour la fonction occupée.
19. Liste des sommes d'argent versées en 2000-2001 à même le budget discrétionnaire du :
- a) ministre;
  - b) ministère ou de l'organisme, en indiquant :
    - le nom de l'organisme ou de la personne concernés;
    - le montant attribué;
    - le projet visé et le résultat.
20. Liste des crédits périmés, par programmes et par éléments, pour l'exercice financier 2000-2001.
21. La ventilation détaillée des dépenses afférentes aux transferts obtenus du gouvernement fédéral (préciser le mon reçu) en 2000-2001 dans le cadre des divers programmes à frais partagés; pour chacun de ces programmes, description sommaire du mode de subvention.
22. Liste du personnel en disponibilité par catégories d'emploi (cadres, professionnels, fonctionnaires, etc...) en indiquant :
- le poste initial;
  - le salaire;
  - le poste actuel, s'il y a lieu;
  - date de la mise en disponibilité.
23. Liste du personnel hors structure par catégories d'emploi (cadres, professionnels, fonctionnaires, etc...) rémunéré par le ministère qui n'occupe aucun poste dans ce ministère :
- nom de la personne;
  - poste occupé;
  - salaire;
  - assignation initiale;
  - date de l'assignation hors structure;
  - date de la fin de l'assignation, s'il y a lieu.
24. Liste du personnel rémunéré par le ministère et affecté à des organismes parapublics non gouvernementaux et autres :
- assignation initiale;
  - assignation actuelle;
  - salaire;

- période.
25. La liste du personnel rémunéré par des organismes parapublics non gouvernementaux et autres et affecté au ministère :
- assignation initiale;
  - assignation actuelle;
  - salaire;
  - période
26. Liste du personnel par catégories d'emploi (cadres, professionnels, fonctionnaires) qui reçoit une double rémunération, soit celle rattachée à leur fonction et un revenu d'un régime de retraite du secteur public, parapublic ou des réseaux de la santé et de l'éducation, soit les commissions scolaires, les cégeps, les établissements universitaires, les régies régionales de la santé et les établissements hospitaliers, en indiquant :
- le salaire de la personne;
  - le montant reçu du régime de retraite.
27. Pour chacun des ministères ou organismes publics et parapublics, la liste détaillée du matériel informatique (année d'acquisition, modèle et la somme dépensée).
28. Pour chacun des ministères ou organismes publics et parapublics, le nombre d'ETC alloués au projet GIREs ainsi que le total des dépenses encourues et prévues pour ce même projet.
- 29.. Pour chacun des ministères ou organismes publics et parapublics, quel est l'impact prévu de l'implantation du projet GIREs sur le nombre d'emplois, une fois le projet complété.
30. Pour chacun des ministères ou organismes publics et parapublics, quelles seront les applications de GIREs.
31. Évolution de la masse salariale de chaque cabinet ministériel depuis 1994-1995 jusqu'à aujourd'hui.
32. Liste de tous les abonnements du ministère et le coût :
- livres;
  - journaux;
  - magazines;
  - bulletins électroniques et/ou papiers;
  - clubs privés ou autres;
  - billets de saison;
  - etc.

33. Pour chaque site Internet (incluant ceux des événements ponctuels), et ce, depuis l'existence du site :
- le processus utilisé pour la conception;
  - le nom de la firme ou des personnes qui ont conçu le site;
  - les coûts de construction du site;
  - le coût de l'entretien et de la mise à jour;
  - qui est responsable du contenu sur le site;
  - qui est autorisé à faire des modifications sur le site;
  - quelle est la fréquence moyenne de mise à jour;
  - le nombre de visiteurs (hits) par mois;
  - Combien de fois le site a-t-il été refait? Quel a été le coût? Quels sont les critères qui ont justifié les changements?
34. Quels sont les programmes spécifiques qui sont offerts aux jeunes (15-35 ans), le nombre de participants ainsi que le coût de la mesure, du service ou du programme?
35. Pour chacun des ministères ou organismes publics et parapublics, lors de mission à l'étranger :
- la liste des ententes signées et/ou annoncées;
  - les détails de ces ententes;
  - les résultats obtenus à ce jour.



QUESTION NO 1

Organigramme du ministère ou de l'organisme en indiquant pour chaque poste le nom et le titre du titulaire ainsi que le numéro de téléphone.



La Société  
immobilière  
du Québec

# Organigramme 2001

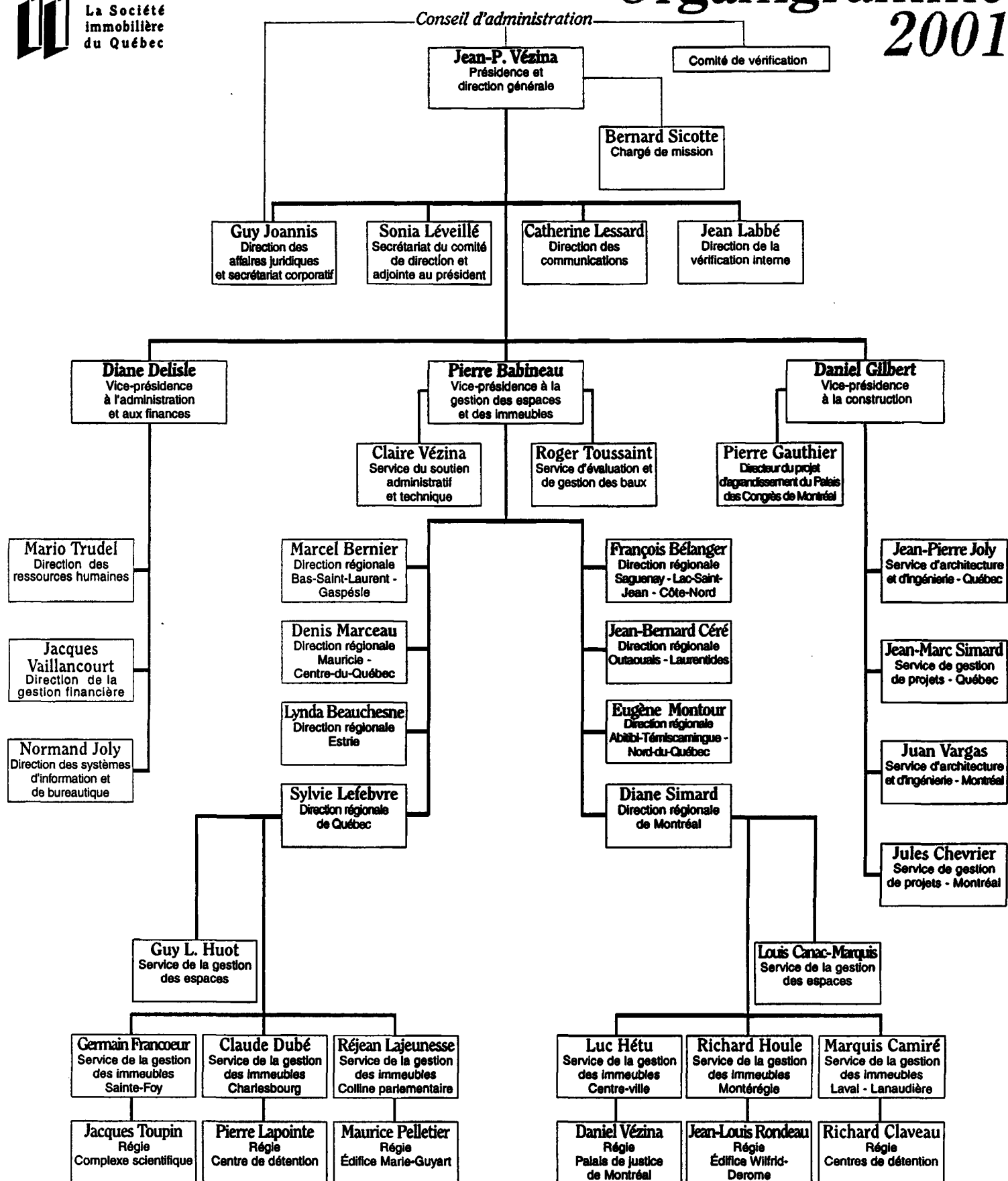

**Siège social à Québec :** ☎ (418) 646-1766

## Présidence et direction générale

Jean-P. Vézina 3470  
Sonia Léveillé 3472

Bernard Sicotte 3431  
Catherine Lessard 3461

Guy Joannis 3474  
Jean Labbé 3466

## Vice-présidence à l'administration et aux finances

Diane Delisle 3481  
Jacques Vaillancourt 3465

Mario Trudel 3487  
Normand Joly 3400

## Vice-présidence à la gestion des espaces et des immeubles

Pierre Babineau 3482  
Marcel Bernier (418) 727-3750  
Sylvie Lefebvre (418) 643-3379  
Eugène Montour (819) 763-3146  
Germain Francoeur (418) 643-7846, poste 222  
Jacques Toupin (418) 643-7846, poste 239  
Louis Canac-Marquis (514) 873-5485, poste 5801  
Marquis Camiré (450) 680-6101  
Richard Claveau (514) 873-5638

Claire Vézina 3410  
Denis Marceau (819) 371-6035  
François Bélanger (418) 695-7927  
Diane Simard (514) 873-5485, poste 5807  
Claude Dubé (418) 528-8879  
Pierre Lapointe (418) 646-1232  
Luc Hétu (514) 873-6768  
Daniel Vézina (514) 873-6817

Roger Toussaint 3434  
Lynda Beauchesne (819) 820-3193  
Jean-Bernard Céré (819) 772-3052  
Guy L. Huot (418) 643-7492  
Réjean Lajeunesse (418) 644-2030  
Maurice Pelletier (418) 643-6693  
Richard Houle (418) 643-5681  
Jean-Louis Rondeau (514) 873-3996

## Vice-présidence à la gestion des espaces et des immeubles

Daniel Gilbert 3484  
Jean-Marc Simard 3414

Pierre Gauthier (514) 868-6621  
Juan Vargas (514) 873-5485, poste 5818

Jean-Pierre Joly 3422  
Jules Chevrier (514) 873-5485, poste 5826

## QUESTION NO 2

Liste de toutes les publications du ministère ou de l'organisme (incluant les publications régulières, particulières ou occasionnelles) :

- tirage;
- coût;
- distribution;
- imprimeur.

## **Question no 2**

### **Rapport annuel 1999-2000**

- Tirage : 1200
- Coût :

Graphisme et photogravure (Paquebot design)	8 848,71 \$
Impression (J.B. Deschamps inc.)	5 917,00 \$
<b>Total</b>	<b>14 765,71 \$</b>
- Distribution
  - interne (gestionnaires)
  - externe (clients, institutions financières et autres demandeurs)

### QUESTION NO 3

Liste des voyages **hors québec** depuis le 1<sup>er</sup> avril 2000 :

- endroit et dates du départ et du retour;
- but du voyage;
- personnes rencontrées;
- coût;
- nom des ministres, députés, personnel de cabinet et fonctionnaires concernés (avec leur titre) et autres participants (avec leur titre);
- pour les organismes, noms des dirigeants et fonctionnaires concernés;
- bilan et résultat des rencontres.

## QUESTION 3

### Exercice 2000-2001

#### Voyages hors Québec

**Endroit:** Halifax

**Date:** 12 septembre 2000 au 14 septembre 2000

**But du voyage:** Conférence des administrateurs provinciaux-Ministère des Travaux publics  
(fédéral - provincial)

**Coût:** 3 225,14 \$

**Voyage fait par:** M. Pierre Babineau  
Vice-président à la gestion des espaces et des immeubles

M. Bernard Sicotte  
Chargé de mission

---

**Endroit:** Charlottetown – îles-du-Prince-Edouard

**Date:** 19 juin 2000 au 26 juin 2000

**But du voyage:** Réunion annuelle « Forum pour transfert technique sur le bâtiment »

**Coût:** 1 637,75 \$

**Voyage fait par:** M. Michel Fortier, ing.  
Service d'architecture et d'ingénierie  
Vice-présidence à la construction

#### QUESTION NO 4

Liste des dépenses en publicité (incluant sur Internet) et des articles promotionnels :

- les sommes dépensées pour l'exercice financier 2000-2001 et les prévisions pour 2001-2002
- la ventilation des dépenses par type de média;
- les noms des fournisseurs;
- le but visé par chaque dépense.

## Question no 4

### Publicité : Amalgame – Cargo

Somme dépensée	308 161,14 \$
Prévision 2001-2002 :	310 000,00 \$ ±

Publication des appels d'offres de construction, de ventes d'immeubles, de recherches de locaux et d'offres d'emploi dans différents quotidiens et hebdomadaires du Québec.

***\* De ce montant Amalgame – Cargo retient 4,4 % à titre d'agence de placement média, le solde représentant le coût des espaces publicitaires payé aux médias.***



## QUESTION NO 5

Liste des sondages et groupes de discussions effectués durant l'exercice financier 2000-2001 à la demande des ministères, organismes, sociétés, régies et commissions qui s'y rattachent :

- liste et coût;
- copie des soumissions;
- copie du questionnaire et du résultat;
- firme ayant obtenu le contrat.

**RÉPONSE : AUCUN**

## QUESTION NO 6

Liste des études commandées durant l'exercice financier 2000-2001 à la demande du ministère ou de l'organisme :

- Liste et coût;
- copie des soumissions;
- copie des études;
- firme ou individu ayant obtenu le mandat.

**RÉPONSE : AUCUNE**

## QUESTION NO 7

Liste des contrats, quel que soit le montant, attribués en 2000-2001 spécifiquement à des professionnels ou à des firmes de communication, de recherche ou de relations publiques en indiquant :

- le nom du professionnel ou de la firme;
- le mandat et le résultat du contrat (rapport ou document final);
- la durée du contrat;
- le coût du contrat;
- le mode d'octroi du contrat (soumission publique, sur invitation ou contrat négocié);
- dans le cas d'octroi par soumission, fournir le nom des soumissionnaires et le montant des soumissions.

## Question no 7

Fournisseur	Mandat	Montant
<b>Firmes de communications</b>		
CNW Québec	Diffusion de communiqués	186,24
Médianor inc.	Monitoring des médias électroniques	2 078,32
<b>Graphismes</b>		
Beaulieu multimédia	<ul style="list-style-type: none"> <li>document de présentation Hommage 2000</li> <li>conception page accueil intranet</li> <li>programmation et montage d'un prototype</li> </ul>	6 079,50
Deschamps design	<ul style="list-style-type: none"> <li>conception et montage maquette – Place Québec et 500, René-Lévesque Ouest</li> </ul>	595,00
Communication Recto-verso	<ul style="list-style-type: none"> <li>document de présentation (graphisme et infographie) <ul style="list-style-type: none"> <li>Édifice J.-B. De La Salle et Thaïs-Lacoste-Frémont</li> <li>Agrandissement du Palais des Congrès de Montréal</li> <li>Projet Balmoral</li> </ul> </li> </ul>	5 828,00
Christian Morin	Conception d'un formulaire «Questionnaire-client» en html.	2 294,50
Frédéric St-Laurent B. et Marie-Claude Jacques	Site Internet pour Amphithéâtre Daniel-Johnson	1 875,00
Graph architecture	<ul style="list-style-type: none"> <li>QTVR et programmation – intranet - Amphithéâtre Daniel-Johnson</li> <li>Animation 3-D – intranet – Ameublement intégré</li> </ul>	2 450,00
Perfection design	ISO – signet, couverture, épine et brochure	2 025,00
Propage-Lavergne	Conception, montage et réalisation – Carte de Noël SIQ	2 150,90
Marianne Lettry et Benoît Trudel Info-graphiste	Travaux de refonte du site Internet	3 875,00
<b>Photographes</b>		
Louise Leblanc photographe	Prises de photos, développement et impression	2 445,00
Claude Charlebois	Prises de photos – Centre d'archives de Montréal	168,00
Gigor photos	Prises de photos – Palais des Congrès de Montréal et 1000, LaGauchetière Ouest, Montréal	1 185,00
Roger Côté photographe	Impression photos	247,30
Christian Desjardins	Prises de photos à l'intérieur – ameublement intégré	1 800,00
Alter ego : Les encadreur inc.	Prises de vue, photos, encadrement (siège social)	1 090,00

### QUESTION NO 8

Liste des contrats de moins de 25 000 dollars octroyés par le ministère ou l'organisme 2000-2001, en indiquant :

- le nom du professionnel(le) ou de la firme soumissionnaire?
- le mandat et le résultat (rapport ou document final);
- le coût;
- le mode d'octroi du contrat (soumission publique, sur invitation ou contrat négocié).

**CONTRATS OCRTOYÉS**  
**Services professionnels - immobiliers inférieurs à 25 000 \$**  
**(1er avril 2000 au 10 mars 2001)**

Nom du fournisseur	Montant initial	Mode d'octroi du contrat	Numéro contrat	Spécialité	Mandat	Adresse des travaux	
DESSAU SOPRIN	20 150 \$	Soumission publique	84435100	Génie mécanique/électrique	Implantation d'un poste de la Sûreté du Québec	991, boulevard Quévillon	Lebel-sur-Quévillon
NORMAND LANGLOIS, ARCHITECTE	4 000 \$	Soumission publique	84437500	Architecture	Expansion du bureau de probation	190, boulevard Crémazie Est	Montréal
GROUPE STAVIBEL INC.	4 700 \$	Sur invitation	84575100	Génie mécanique/électrique	Expansion du bureau de probation	190, boulevard Crémazie Est	Montréal
PROGEMES CONSULTANTS	1 500 \$	Négocié	84577000	Génie mécanique/électrique	Réaménagement pour le MJUS	2555, boulevard Roland-Therrien	Longueuil
JEAN-EUDES MCNICOLL	1 950 \$	Négocié	84578600	Architecture	Réaménagement au Palais de justice	2555, boulevard Roland-Therrien	Longueuil
PROGEMES CONSULTANTS	1 500 \$	Négocié	84578800	Génie mécanique/électrique	Réaménagement pour le MJUS	2555, boulevard Roland-Therrien	Longueuil
M.L.C. ASSOCIÉS (LE GROUPE M.L.C. POLYTECH INC.)	1 975 \$	Négocié	84580300	Architecture	Réaménagement au 850, rue Vanier	850, boulevard Vanier	Laval
RICHARD DESBIENS	3 250 \$	Sur invitation	84582300	Consultant en ascenseur	Réfection de l'ascenseur	202, rue Jacques-Cartier	Chicoutimi
PROGEMES CONSULTANTS	1 500 \$	Négocié	84582600	Génie mécanique/électrique	Relocalisation et aménagement permanent du Centre local d'emploi (CLE)	790, boulevard Quinn	Longueuil
URBAN SOLAND DESIGN URBAIN	8 950 \$	Sur invitation	84583700	Design urbain	Aménagement selon le plan directeur du MJUS	1, rue Notre-Dame Est	Montréal
M.L.C. ASSOCIÉS (LE GROUPE M.L.C. POLYTECH INC.)	11 482 \$	Soumission publique	84583900	Génie structure	Poste autoroutier de la Sûreté du Québec	545, boulevard Curé-Labelle	Laval
MLC ASSOCIÉS (LE GROUPE M.L.C. POLYTECH INC.)	18 474 \$	Soumission publique	84584000	Génie mécanique/électrique	Poste autoroutier de la Sûreté du Québec	545, boulevard Curé-Labelle	Laval
AVERNA ET PARIZEAU	22 300 \$	Soumission publique	84584100	Architecture	SQ - Laval - Poste autoroutier	545, boulevard Curé-Labelle	Laval
GSM DESIGN, AMÉNAGEMENT COMMERCIAL ET EXPOSITION	278 \$	Négocié	84757500	Signalisation	Relogement du Centre d'archives de Montréal	535, avenue Viger Est	Montréal
INSPEC SOL INC.	2 149 \$	Négocié	84757800	Laboratoire	Agrandissement des ateliers au Centre de détention de Québec	500, rue de la Faune	Québec
AIRMAX ENVIRONNEMENT INC.	1 800 \$	Négocié	84757900	Laboratoire	Étude de ventilation	1075, de l'Amérique-Française	Québec
PROGEMES CONSULTANTS	6 250 \$	Sur invitation	84758000	Génie mécanique/électrique	Réaménagement du bâtiment #4 en bureau	1, boulevard Montagne	Boucherville
LECLERC ET ASSOCIÉS	8 500 \$	Sur invitation	84758100	Architecture	Réaménagement du bâtiment #4 en bureau	1, boulevard Montagne	Boucherville
JEAN-LUC HEYVANG, ARCHITECTE	7 800 \$	Sur invitation	84761400	Architecture	Modifications aux systèmes de chauffage et de climatisation	323, route 132	Pabos
TECHNISOL INC.	882 \$	Négocié	84761700	Laboratoire de sol	Centralisation administrative phase 2	96, montée Sandy Beach	Gaspé
JULES MARCOUX, ARCHITECTE	1 840 \$	Négocié	84763000	Architecture	Mise aux normes des issues	650, rue Godin	Vanier
SUZANNE ESSIAMBRE	1 417 \$	Négocié	84763300	Architecture	Agrandissement du Palais de Justice	25, rue de Martigny ouest	Saint-Jérôme
RODRIGUE JULIEN, INGÉNIEUR	900 \$	Négocié	84763400	Génie mécanique/électrique	Réaménagement de la direction régionale du MSS	1385, boulevard Firestone	Joliette
SOLERKA	1 960 \$	Négocié	84764300	Laboratoire d'amiante	Aménagement à l'aéroport de Mirabel	12600, rue Aérogare A-1	Mirabel
CIMA S.E.N.C.	6 500 \$	Sur invitation	84764500	Architecture	Remplacement des boîtes de diffusion d'air	875, Grande-Allée Est	Québec
LE GROUPE BÂTIMENT CONSEIL	575 \$	Négocié	84764600	Consultant en normes	Étude globale d'intervention au 20, Chauveau	20, rue Pierre-Olivier-Chauveau	Québec
CLAUDE BEAUREGARD	1 456 \$	Négocié	84765400	Estimation	Réaménagement du siège social de la SIQ	1075, rue de l'Amérique-Française	Québec
CLAUDE BEAUREGARD	950 \$	Négocié	84797300	Estimation	Réaménagement de la vitrine technologique	1500, rue Jean-Talon Nord	Sainte-Foy
LABORATOIRES D'EXPERTISE DE QUÉBEC LTÉE	2 650 \$	Sur invitation	84799700	Laboratoire	Décontamination d'un terrain	1139, rue Docteur Marcoux	Blanc-Sablon
GILLES DESSUREAULT, ARCHITECTE	1 950 \$	Négocié	84800100	Architecture	Aménagement d'une armurerie	40, montée Meunier	Saint-Jérôme
AUDIOTÉLÉCOM INC.	990 \$	Négocié	84802400	Consultant Audio	Réaménagement hall d'entrée	5700, 4e Avenue Ouest	Charlesbourg
DESSAU INC.	1 000 \$	Négocié	84803100	Acoustique professionnel	Réaménagement Hall d'entrée	5700, 4e Avenue Ouest	Charlesbourg
SOUCY, GODBOUT, DEMERS, ARCHITECTES	24 900 \$	Soumission publique	84804300	Architecture	Contrat ouvert de service		Québec
L.S.L. GROUPE CONSEIL	24 900 \$	Soumission publique	84804400	Génie mécanique/électrique	Contrat ouvert de service		Québec
LAURIER PARENT, ARCHITECTE	24 800 \$	Soumission publique	84804600	Architecture	Implantation d'un poste de la Sûreté du Québec	991, boulevard Quévillon	Lebel-sur-Quévillon
TECHNISOL INC.	350 \$	Négocié	84805500	Laboratoire de sol	Réfection de la dalle et travaux de base	1665, boulevard Wilfrid-Hamel	Québec
PELLEMON INC.	13 000 \$	Sur invitation	84805900	Analyse de la valeur	Analyse de la valeur		Montréal
SNC-LAVALIN INC.	10 000 \$	Sur invitation	84806100	Génie mécanique	Laboratoires de niveaux de confinement 2 et 3	20045, chemin Sainte-Marie	Sainte-Anne-de-Bellevue
EN MARGE DESIGN INC.	1 990 \$	Négocié	84885800	Évaluateur	Profil d'immeuble	505, boulevard René-Lévesque Ouest	Montréal
NACEV CONSULTANTS INC.	1 950 \$	Négocié	84886500	Mécanique/électrique	Aménagement paysager Phase III (St-Laurent)	1, rue Notre-Dame Est	Montréal
A.B.H. EXPERTS-CONSEILS	18 000 \$	Soumission publique	84886700	Génie mécanique/électrique	Relocalisation des intermittents	555, boulevard Henri-Bourassa Ouest	Montréal
ARCHICONCEPT INC.	9 500 \$	Soumission publique	84887000	Architecture	Relocalisation des intermittents	555, boulevard Henri-Bourassa Ouest	Montréal
CALCULATEC INC.	10 625 \$	Sur invitation	84891800	Génie civil	Réfection de la dalle du sous-sol	1701, rue Parthenais	Montréal
LE GROUPE GESFOR, POIRIER, PINCHIN INC.	5 500 \$	Sur invitation	84996800	Laboratoire amiante	Aménagement du plan directeur du MJUS	1, rue Notre-Dame Est	Montréal
LE GROUPE L.M.B. EXPERTS-CONSEIL INC.	3 150 \$	Soumission publique	84999600	Génie mécanique/électrique	Réaménagement global de l'établissement de détention	800, boulevard Gouin Ouest	Montréal

**CONTRATS OCRTOYÉS**  
**Services professionnels - immobiliers inférieurs à 25 000 \$**  
**(1er avril 2000 au 10 mars 2001)**

NACEV CONSULTANTS INC.	24 798 \$	Soumission publique	84999900	Architecture	Aménagement intégré 10e étage	1, rue Notre-Dame Est	Montréal
ARCHICONCEPT INC.	9 800 \$	Soumission publique	85000000	Architecture	Aménagement intégré - Palais de justice - 10e étage	1, rue Notre-Dame Est	Montréal
SERVICE DE MISE AU POINT LEBLANC INC.	9 800 \$	Sur invitation	85001100	Génie mécanique	Aménagement du plan directeur pour le MJUS	1, rue Notre-Dame Est	Montréal
L.V.M. FONDATEC	1 985 \$	Négocié	85001200	Laboratoire de sol	Réaménagement du bâtiment #4 en bureau	1, boulevard Mortagne	Boucherville
JEAN-EUDES MCNICOLL	8 000 \$	Sur invitation	85002600	Architecture	Relocalisation et aménagement permanent du Centre local d'emploi (CLE)	790, boulevard Quinn	Longueuil
LINE LAURIN, ARCHITECTE	7 000 \$	Sur invitation	85003000	Architecture	Aménagement à l'aéroport de Mirabel	12600, rue Aéroport A-1	Mirabel
SUPER-TECH INC.	5 250 \$	Sur invitation	85004100	Experts-conseil	Réfection de la toiture	1701, rue Parthenais	Montréal
GAGNON, LETELLIER, CYR, ARCHITECTES	15 500 \$	Soumission publique	85004200	Architecture	Rétrocession d'espaces à bureaux	285, chemin Principal	Cap-aux-Meules
SOPAZ M.H., GROUPE CONSEIL LTÉE	12 250 \$	Soumission publique	85004300	Génie civil	Rétrocession d'espaces à bureaux	285, chemin Principal	Cap-aux-Meules
MICHEL VERVILLE, ARPEUTEUR	1 995 \$	Négocié	85005500	Arpenteur-géomètre	Réaménagement du bâtiment #4 en bureau	1, boulevard Mortagne	Boucherville
DESSAU SOPRIN	1 950 \$	Négocié	85005600	Géomatique	Relocalisation et aménagement permanent du Centre local d'emploi (CLE)	790, boulevard Quinn	Longueuil
NORBATI CONSULTANTS TRAN ET ASSOCIÉS INC.	225 \$	Négocié	85005800	Experts-conseil	Étude Complexe immobilier	900, boulevard René-Lévesque est	Québec
MOULIN, GAMACHE ET ASSOCIÉS	1 900 \$	Négocié	85006100	Arpenteur-géomètre	Poste autoroutier de la Sûreté du Québec	545, boulevard Curé-Labelle	Laval
COURNOYER, DESGAGNÉ ARCHITECTURE DESIGN	4 150 \$	Sur invitation	85142400	Architecture	Relocalisation du ministère de la Justice	201, boulevard Crémazie Est	Montréal
GROUPE STAVIBEL INC.	5 200 \$	Sur invitation	85142500	Mécanique/électrique	Relocalisation du Centre communautaire juridique de Montréal de Villeray	201, boulevard Crémazie Est	Montréal
PROTECTION C.B.	500 \$	Négocié	85142800	Services extérieurs	Aménagement selon le plan directeur du MJUS	1, rue Notre-Dame Est	Montréal
AMIANTE PROCONSULT INC.	150 \$	Négocié	85144100	Laboratoire d'amiante	Relocalisation et aménagement permanent du CLE	790, boulevard Quinn	Longueuil
LÉON MERCIER, ARCHITECTE	2 500 \$	Sur invitation	85144800	Architecture	Réaménagement - MTQ	33, rue Jean-Proulx	Hull
PAGEAU MOREL ET ASSOCIÉS	8 750 \$	Sur invitation	85146900	Génie mécanique/électrique	Réaménagement du MTQ	33, rue Jean-Proulx	Hull
EXA DESIGN	1 516 \$	Négocié	85147200	Design urbain	Réaménagement du ministère de la Justice	2555, boulevard Roland-Therrien	Longueuil
DÉCIBEL CONSULTANTS INC.	1 920 \$	Négocié	85150500	Acoustique professionnel	Étude acoustique sur le contrôle du bruit	125, rue Sherbrooke Ouest	Montréal
GASTON ST-PIERRE ET ASSOCIÉS INC.	1 995 \$	Négocié	85151400	Urbanisme	Étude de faisabilité d'un terrain	Nil, rue de la Faune	Québec
NORBATI CONSULTANTS TRAN ET ASSOCIÉS INC.	1 890 \$	Négocié	85151700	Experts-conseil	Mise aux normes des issues	650, rue Godin	Vanier
EN MARGE DESIGN INC.	1 066 \$	Négocié	85152100	Designer	Profil d'immeuble	505, boulevard René-Lévesque Ouest	Montréal
LABORATOIRE ACOUSTIQUE ARCHITECTURAL 3D INC.	1 050 \$	Négocié	85152800	Acoustique professionnel	Relocalisation de la CNT	500, boulevard René-Lévesque ouest	Montréal
CENTRE DE RECHERCHE INDUSTRIELLE DU QUÉBEC	8 900 \$	Sur invitation	85242900	Certification ISO	Implantation ISO-9001 à la SIQ	1075, rue de l'Amérique-Française	Québec
B.P.R. GROUPE CONSEIL	8 000 \$	Soumission publique	85243200	Génie structure	Agrandissement du service des visites	11900, avenue Armand-Chaput	Montréal
SNC-LAVALIN INC.	9 999 \$	Sur invitation	85246200	Génie mécanique	Aménagement du plan directeur pour le MJUS	1, rue Notre-Dame Est	Montréal
DUPARS, LEDOUX, INGÉNIEURS	4 950 \$	Sur invitation	85246300	Génie mécanique/électrique	Relocalisation de la cafétéria	1, rue Notre-Dame Est	Montréal
TECHMAT INC.	1 980 \$	Négocié	85246400	Laboratoire de sol	Regroupement des effectifs	2154, rue Deschênes	Jonquière
GROUPE PLANOCAD INC.	9 900 \$	Négocié	85247700	Numérisation de plans	Numérisation des plans	1, rue Notre-Dame Est	Montréal
JEAN-MARC CARON ET ASSOCIÉS INC.	7 500 \$	Sur invitation	85249000	Consultant trans.vertical	Modernisation des ascenseurs	201, place Charles-Lemoyne	Longueuil
RÉNALD DESROSNIERS	4 400 \$	Sur invitation	85249100	Architecture	Réaménagement du MENV	400, rue de Ramesay	Sorel
GRANDS TRAVAUX MÉCANIQUES EXPERTS-CONSEILS INC.	9 000 \$	Sur invitation	85249200	Mécanique	Réaménagement du MENV	400, rue de Ramesay	Sorel
PLANTE ET ASSOCIÉS EXPERTS-CONSEILS INC.	6 500 \$	Sur invitation	85362000	Génie mécanique/électrique	Regroupement de la direction régionale - MENV	850, boulevard Vanier	Laval
ROBERT CRÉPEAU	7 850 \$	Sur invitation	85362300	Architecture	Regroupement de la direction régionale - MENV	850, boulevard Vanier	Laval
AUGER, DONNINI ET NGUYEN INC.	1 900 \$	Négocié	85363900	Laboratoire	Agrandissement du Palais de Justice	25, rue de Martigny ouest	Saint-Jérôme
P.F.A. ARCHITECTES	8 500 \$	Sur invitation	85365200	Architecture	Imperméabilisation des murs extérieurs	180, rue Salaberry Ouest	Salaberry-de-
DAVIDSON ET ASSOCIÉS INC.	1 850 \$	Négocié	85365300	Consultant en acoustique	Expansion du Tribunal de la jeunesse	410, rue bellechasse	Valleyfield
AIRMAX ENVIRONNEMENT INC.	1 490 \$	Négocié	85365600	Laboratoire	Relocaliser le Réseau correctionnel MSP Ste-Foy	1200, route de l'Église	Montréal
WERLEMAN GUY MC MAHON, ARCHITECTES	3 600 \$	Sur invitation	85365800	Architecture	Imperméabilisation des murs extérieurs	180, rue Salaberry Ouest	Sainte-Foy
LES ARPEUTEURS-GÉOMÈTRES LEMAY, LEMAY ET BÉGIS	1 900 \$	Négocié	85366000	Arpenteur-géomètre	Relocalisation des intermittents	555, boulevard Henri-Bourassa Ouest	Salaberry-de-
T.D.R. EXPERTS-CONSEILS ASSOCIÉS INC.	7 890 \$	Sur invitation	85366600	Génie structure	Agrandissement de la buanderie	800, boulevard Gouin Ouest	Valleyfield
T.D.R. EXPERTS-CONSEILS ASSOCIÉS INC.	1 900 \$	Négocié	85367200	Génie structure	Relocalisation des intermittents	555, boulevard Henri-Bourassa Ouest	Montréal

Vice-présidence à la construction

**CONTRATS OCRTOYÉS**  
**Services professionnels - immobiliers inférieurs à 25 000 \$**  
**(1er avril 2000 au 10 mars 2001)**

DUBÉ, BOIES ET ASSOCIÉS	450 \$	Négocié	85367600	Arpenteur-géomètre	Relocalisation du quartier cellulaire	1680, boulevard Saint-Joseph	Drummondville
MARCEL LANDR, ARCHITECTE	15 586 \$	Soumission publique	85367900	Architecture	Réfection des joints de pierre	75, rue Saint-François	Hull
LÉON MERCIER, ARCHITECTE	500 \$	Négocié	85370000	Architecture	Renouvellement - MENV	35, rue de Villebois	Gatineau
INSPÉC SOL INC.	1 950 \$	Négocié	85370800	Laboratoire de sol	Relocalisation des intermittents	555, boulevard Henri-Bourassa Ouest	Montréal
VIAU, BERGERON, ARCHITECTES	9 950 \$	Sur invitation	85416000	Architecture	Agrandissement du Palais de Justice	25, rue de Martigny ouest	Saint-Jérôme
INSPÉC SOL INC.	1 350 \$	Sur invitation	85418200	Laboratoire de sol	Réfection de la dalle du sous-sol	1701, rue Parthenais	Montréal
PIERRE HAINS, ARPEUTEUR-GÉOMÈTRE	1 375 \$	Négocié	85418700	Arpenteur-géomètre	Étude sur l'aménagement intégré		Charlesbourg
AV-TECH INC.	14 000 \$	Soumission publique	85419900	Génie mécanique/électrique	Monter le système "GUIDE" (entretien planifié)	25, rue de Martigny ouest	Saint-Jérôme
LÉON MERCIER, ARCHITECTE	400 \$	Négocié	85420700	Architecture	Renouvellement - MENV	35, rue de Villebois	Gatineau
CONSULTANTS GENIUM INC.	3 600 \$	Négocié	85421900	Génie civil	Plan d'investissement	900, boulevard René-Lévesque est	Québec
CONSULTANTS GENIUM INC.	1 300 \$	Négocié	85422200	Génie civil	Plan d'investissement	425, rue Saint-Amable	Québec
TECHNISOL INC.	1 602 \$	Négocié	85424200	Laboratoire de sol	Installer une génératrice et réparer les escaliers extérieurs	C.P. 159, chemin du Havre-Aubert	L'Île-du-Havre-Aubert
AUDY, FARLEY, LALANDE, LABERGE INC.	1 900 \$	Négocié	85425600	Génie structure	Diverses demandes de réfections et d'améliorations	85, rue de Martigny Ouest	Saint-Jérôme
BIRTZ, CÔTE, ST-GELAIS, MAILLE, ARCHITECTES	1 900 \$	Négocié	85425700	Architecture	Diverses demandes de réfections et d'améliorations	85, rue de Martigny Ouest	Saint-Jérôme
CIMA S.E.N.C.	8 500 \$	Négocié	85425800	Architecture	Plan d'investissement Place Québec	900, boulevard René-Lévesque est	Québec
SOUÇY, GODBOUT, DEMERS, ARCHITECTES	700 \$	Négocié	85612200	Architecture	Réaménagement du 5e étage pour le ministère des Régions	1050, rue des Parlementaires	Québec
CIMA S.E.N.C.	9 500 \$	Négocié	85612300	Architecture	Plan d'investissement	425, rue Saint-Amable	Québec
INSPÉC-SOL (QUÉBEC) INC.	4 000 \$	Sur invitation	85612800	Laboratoire de sol	Étude sur l'infiltration d'eau à l'édifice "H"	875, Grande-Allée Est	Québec
G.I.E. ENVIRONNEMENT	1 000 \$	Négocié	85613400	Laboratoire	Aménagement paysager Phase III (St-Laurent)	1, rue Notre-Dame Est	Montréal
TECHNORM INC.	118 \$	Négocié	85614000	Consultant en normes	Relocalisation et aménagement permanent du Centre local d'emploi (CLE)	790, boulevard Quinn	Longueuil
NORMAND DESGAGNÉ ET ASSOCIÉE, ARCHITECTES	4 400 \$	Sur invitation	85614600	Architecture	Nettoyage du revêtement extérieur	30, chemin de la Vallée	Rivière-Malbaie
EN MARGE DESIGN INC.	1 910 \$	Négocié	85616100	Designer	Réaménagement du siège social de la SIQ	1075, rue de l'Amérique-Française	Québec
JEAN-EUDES MCNICOLL	1 900 \$	Négocié	85616200	Architecture	Remplacement des fenêtres	790, boulevard Quinn	Longueuil
INSPÉC SOL INC.	1 250 \$	Sur invitation	85616900	Laboratoire de sol	Relocalisation des intermittents	555, boulevard Henri-Bourassa Ouest	Montréal
LEMAY, MICHAUD	9 900 \$	Négocié	85617900	Architecture	Requalification et développement de Place Québec	900, boulevard René-Lévesque est	Québec
PROGEMES CONSULTANTS	1 990 \$	Négocié	85618000	Génie mécanique/électrique	Réaménagement avec le MENV	400, rue de Ramesay	Sorel
LECLERC ET ASSOCIÉS	1 995 \$	Négocié	85618100	Architecture	Remplacement des fenêtres	790, boulevard Quinn	Longueuil
LABORATOIRE GERCOTECH INC.	1 050 \$	Négocié	85619200	Laboratoire de sol	Regroupement des effectifs	2154, rue Deschênes	Jonquière
SOUÇY, GODBOUT, DEMERS, ARCHITECTES	2 300 \$	Sur invitation	85619300	Architecture	Réaménagement du 5e étage pour le ministère des Régions	1050, rue des Parlementaires	Québec
INSPÉC SOL (QUÉBEC) INC.	5 800 \$	Sur invitation	85622100	Laboratoire de sol	Construction de la nouvelle réserve muséale	650, rue Godin	Vanier
LE GROUPE SOLROC	900 \$	Négocié	85622200	Laboratoire de sol	Agrandissement du service des visites	11900, avenue Armand-Chaput	Montréal
LE GROUPE BÂTIMENT CONSEIL	350 \$	Négocié	85731600	Consultant en normes	Rénovation des sept (7) ascenseurs	20, rue Pierre-Olivier-Chauveau	Québec
VERSION III DESIGN	3 740 \$	Sur invitation	85732700	Designer	Aménagement du Jardin Géologique - MRN	5700, 4e Avenue Ouest	Charlesbourg
AMIANTE PROCONSULT INC.	50 \$	Négocié	85732800	Laboratoire d'amiante	Îlot Balmoral	Angle Jeanne-Mance et Ste-Catherine	Montréal
PÉTROSÛR LTÉE	1 900 \$	Négocié	85733400	Laboratoire de sol	Enlèvement et installation de réservoirs souterrains	5005, boulevard Pierre-Bertrand	Québec
URBAN SOLAND DESIGN URBAIN	360 \$	Négocié	85733600	Design urbain	Îlot Balmoral	Angle Jeanne-Mance et Ste-Catherine	Montréal
NACEV CONSULTANTS INC.	19 979 \$	Soumission publique	85733900	Mécanique/électrique	Réaménagement du laboratoire	7510, rue Jarry Est	Anjou
AVERNA, PARIZEAU, PAWULSKI, ARCHITECTES	9 800 \$	Soumission publique	85734000	Architecture	Réaménagement du laboratoire	7510, rue Jarry Est	Anjou
L.V.M. FONDATEC	1 990 \$	Négocié	85734400	Laboratoire	Réaménagement du bâtiment #4 en bureau	1, boulevard Mortagne	Boucherville
LABORATOIRE DE MATÉRIAUX DE QUÉBEC (1987) INC.	2 980 \$	Sur invitation	85736000	Laboratoire de sol	Réfection de la toiture	5005, boulevard Pierre-Bertrand	Québec
A.B.H. EXPERTS-CONSEILS	2 860 \$	Sur invitation	85737300	Génie mécanique/électrique	Ascenseurs	600, rue Fullum	Montréal
LE GROUPE DES SEPT, ATELIER D'ARCHITURE INC.	3 950 \$	Sur invitation	85737400	Architecture	Étude sur les ascenseurs	600, rue Fullum	Montréal
LABRE ET ASSOCIÉS, ARPEUTEURS-GÉOMÈTRES	1 590 \$	Négocié	85739400	Arpenteur-géomètre	Agrandissement du service des visites	11900, avenue Armand-Chaput	Montréal
URBAN SOLAND DESIGN URBAIN	7 500 \$	Sur invitation	85739900	Design urbain	ITHQ - Améliorations et rénovations de l'édifice	401, rue de Rigaud	Montréal
GESFOR POIRIER ET ASSOCIÉS INC.	445 \$	Négocié	85845200	Cons. en sécurité	Agrandissement du Palais de Justice	25, rue de Martigny ouest	Saint-Jérôme
TECHNISOL INC.	1 450 \$	Sur invitation	85845300	Laboratoire de sol	Construction entrepôt Steelox	708, 1ere Avenue Sud	Beauceville
LUC NOPPEN, HISTORIEN D'ARCHITECTURE	900 \$	Négocié	85845700	Historien	Étude globale d'intervention	20, rue Pierre-Olivier-Chauveau	Québec
LE GROUPE GESFOR, POIRIER, PINCHIN INC.	6 800 \$	Sur invitation	85847000	Laboratoire amiante	Réfection de l'Institut de police de Nicolet	350, rue Marguerite d'Youville	Nicolet
INSPÉC SOL INC.	0 \$	Négocié	85847100	Laboratoire de sol	Réfection de l'Institut de police de Nicolet	350, rue Marguerite d'Youville	Nicolet
TRIGONIX INC.	1 000 \$	Négocié	85847900	Vectorisation	Plan global pour le Centre de détention de Montréal	800, boulevard Gouin Ouest	Montréal



**CONTRATS OCRTOYÉS**  
**Services professionnels - immobiliers inférieurs à 25 000 \$**  
**(1er avril 2000 au 10 mars 2001)**

PROTECTION C.B.	500 \$	Négocié	85848300	Services extérieurs	Installation gicleurs pour le MSP	555, boulevard Henri-Bourassa Ouest	Montréal
GENECOR EXPERTS-CONSEIL INC.	1 800 \$	Négocié	85848400	Génie mécanique/électrique	Relocalisation du MTQ	5353, boulevard Pierre-Bertrand	Québec
GRAPH ARCHITECTURE	3 100 \$	Sur invitation	85849400	Architecture	Réaménagement de la vitrine technologique	1500, rue Jean-Talon Nord	Sainte-Foy
JEAN-MARC CARON ET ASSOCIÉS INC.	5 850 \$	Soumission publique	85853900	Consultant trans.vertical	Remplacer les contrôleurs des quatre ascenseurs	1200, route de l'Église	Sainte-Foy
LE GROUPE L.M.B. EXPERTS-CONSEILS INC.	4 980 \$	Sur invitation	85854700	Génie mécanique/électrique	Installation d'un scaner	2700, rue Einstein	Sainte-Foy
LES LABORATOIRES S.L. (1981) INC.	1 978 \$	Négocié	85854900	Laboratoire	Regroupement des effectifs	2154, rue Deschênes	Jonquière
AMIANTE PROCONSULT INC.	400 \$	Négocié	85856100	Architecture	Réfection de l'Institut de police de Nicolet	350, rue Marguerite d'Youville	Nicolet
GILLES DESSUREAULT, ARCHITECTE	1 600 \$	Négocié	85856200	Architecture	Étude d'étanchéité de l'aile "B"	800, boulevard Gouin Ouest	Montréal
MARC DENIS ET ASSOCIÉS	1 950 \$	Négocié	85857100	Structure	Aménagement paysager Phase III (St-Laurent)	1, rue Notre-Dame Est	Montréal
JEAN-MARC CARON ET ASSOCIÉS INC.	935 \$	Négocié	85857200	Consultant trans.vertical	Design-Construction Palais des Congrès de Mtl.	201, avenue Viger Ouest	Montréal
LABORATOIRE DE CONSTRUCTION 2000 INC.	2 400 \$	Sur invitation	85857300	Laboratoire	Poste autoroutier de la Sûreté du Québec	545, boulevard Curé-Labelle	Laval
SOLERKA	105 \$	Négocié	85858000	Laboratoire d'amiante	Réaménagement du laboratoire	7510, rue Jarry Est	Anjou
ARCHITECTES LEMAY ET ASSOCIÉS	8 075 \$	Sur invitation	85858200	Architecture	Design-Construction Palais des Congrès de Montréal	201, avenue Viger Ouest	Montréal
PROMARK - TELECON INC.	450 \$	Négocié	85858600	Laboratoire	Agrandissement du service des visites	11900, avenue Armand-Chaput	Montréal
DESSAU INC.	275 \$	Négocié	85858800	Acoustique professionnel	Réaménagement Hall d'entrée	5700, 4e Avenue Ouest	Charlesbourg
DE MONTIGNY, MÉTIVIER, HÉBERT, FORTIN, ARCHITECTES	3 000 \$	Sur invitation	85859700	Architecture	Installation d'un scanner	2700, rue Einstein	Sainte-Foy
CHAOS TECHNOLOGIES	1 750 \$	Négocié	85860200	Consultant syst. informatique	Îlot Balmoral	Angle Jeanne-Mance et Ste-Catherine	Montréal
DIANE GENDRON, ARCHITECTE-PAYSAGISTE	1 000 \$	Négocié	85860500	Architecture	Aménagement paysager phase IV	1, rue Notre-Dame Est	Montréal
ROCHE LTEE	1 900 \$	Négocié	85861300	Génie civil	Réaménagement	1075, chemin Sainte-Foy	Québec
RENÉ BEAUDOIN, ARPENTEUR-GÉOMÈTRE	2 800 \$	Sur invitation	85862300	Arpenteur-géomètre	Réfection de l'Institut de police de Nicolet	350, rue Marguerite d'Youville	Nicolet
BOURASSA ET GAUDREAU, ARCHITECTES ET HÉLÈNE BEAUDRY	900 \$	Négocié	85863900	Architecture	Réfection de l'Institut de police de Nicolet	350, rue Marguerite d'Youville	Nicolet
MACOGE	1 325 \$	Négocié	85865300	Estimation	Relocalisation	1305, chemin Sainte-Foy	Québec
PROVENCHER, ROY ET ASSOCIÉS, ARCHITECTES	9 363 \$	Négocié	85865400	Architecture	Îlot Balmoral		Montréal
L.S.L. GROUPE CONSEIL	9 300 \$	Sur invitation	85865500	Génie mécanique/électrique	Aménagement - Technologie de l'information - MTQ	5353, boulevard Pierre-Bertrand	Québec
CÔTÉ, CHABOT, MOREL, ARCHITECTES	7 900 \$	Sur invitation	85865600	Architecture	Aménagement : Technologies de l'information - Transports Québec	5353, boulevard Pierre-Bertrand	Québec
MICHEL PROVENCHER INGÉNIEUR	9 995 \$	Négocié	85865800	Génie mécanique/électrique	Îlot Balmoral	Angle Jeanne-Mance et Ste-Catherine	Montréal
TEKTONIK	3 900 \$	Négocié	85865900	Graphistes	Îlot Balmoral	Angle Jeanne-Mance et Ste-Catherine	Montréal
ATELIER GLAF	7 300 \$	Négocié	85866000	Maquettistes	Îlot Balmoral	Angle Jeanne-Mance et Ste-Catherine	Montréal
URBAN SOLAND DESIGN URBAIN	3 400 \$	Sur invitation	86001900	Design urbain	Îlot Balmoral	Angle Jeanne-Mance et Ste-Catherine	Montréal
S.E.M.	1 990 \$	Négocié	86003100	Laboratoire	Construction de 2 gares fluviales	144, rue Bateau-Passeur	Tadoussac
JEAN-LUC CORRIVEAU, A.G.	99 \$	Négocié	86003900	Arpenteur-géomètre	Implantation d'un poste de la Sûreté du Québec	991, boulevard Quévillon	Lebel-sur-Quévillon
DESSAU SOPRIN	1 990 \$	Négocié	86008400	Estimation	Réaménagement du bâtiment #4 en bureau	1, boulevard Mortagne	Boucherville
AVERNA ET PARIZEAU	500 \$	Négocié	86008800	Architecture	Relocalisation du Fonds des registres	1, rue Notre-Dame Est	Montréal
TRAME GROUPE CONSEIL	9 900 \$	Sur invitation	86009600	Architecture	Aménagement du Centre local d'emploi (CLE)	481, 7e Avenue Ouest	Senneterre
O'GALLAGHER, GRÉGOIRE ET THIBAUT	1 990 \$	Négocié	86010600	Arpenteur-géomètre	Aménagement paysager phase IV	1, rue Notre-Dame Est	Montréal
GROUPE STAVIBEL INC.	11 000 \$	Sur invitation	86011300	Génie mécanique/électrique	Aménagement du Centre local d'emploi (CLE) de Senneterre	481, 7e Avenue Ouest	Senneterre
GENECOR EXPERTS-CONSEILS INC.	14 300 \$	Soumission publique	86011400	Génie mécanique/électrique	Expansion permanente du siège social du MES	425, rue Saint-Amable	Québec
AMIANTE PROCONSULT INC.	100 \$	Négocié	86011500	Laboratoire d'amiante	Réfection de l'Institut de police de Nicolet	350, rue Marguerite d'Youville	Nicolet
KJA CONSULTANTS INC.	1 805 \$	Sur invitation	86012200	Consultant trans.vertical	Relocalisation de la Cour d'Appel	100, rue Notre-Dame Est	Montréal
TEKNIKA INC.	4 618 \$	Sur invitation	86012300	Laboratoire amianté	Relocalisation de la Cour d'Appel	100, rue Notre-Dame Est	Montréal
BEAUPRÉ, MICHAUD, ARCHITECTES	7 940 \$	Sur invitation	86012400	Architecture	Relocalisation de la Cour d'Appel	100, rue Notre-Dame Est	Montréal
TREMOUR NEUTROTEST INC.	2 152 \$	Sur invitation	86012500	Thermographie	Relocalisation de la Cour d'Appel	100, rue Notre-Dame Est	Montréal
RICHARD MCGREGOR ET ASSOCIÉS	1 800 \$	Négocié	86177500	Estimation	Aménagement paysager Phase III (St-Laurent)	1, rue Notre-Dame Est	Montréal
LES ARCHITECTES MASSICOTTE ET DIGNARD	1 980 \$	Négocié	86178200	Architecture	Relocalisation et réaménagement	25, rue Saint-Paul	Ormstown
WERLEMAN, GUY, MCMAHON, ARCHITECTES	7 475 \$	Sur invitation	86180700	Architecture	Relocalisation de la Cour d'Appel	100, rue Notre-Dame Est	Montréal
LE GROUPE CONSEIL G.I.E. INC.	2 820 \$	Sur invitation	86181000	Laboratoire	Agrandissement du service des visites	11900, avenue Armand-Chaput	Montréal
BOUTHILLETTE, PARIZEAU ET ASSOCIÉS	1 500 \$	Négocié	86182500	Analyse de la valeur	Nouvelle construction d'une réserve muséale	650, rue Godin	Vanier
LES CONSULTANTS L.B.C.D. INC.	1 995 \$	Négocié	86182700	Génie structure	Relocalisation et réaménagement	25, rue Saint-Paul	Ormstown

**CONTRATS OCRTOYÉS**  
**Services professionnels - immobiliers inférieurs à 25 000 \$**  
**(1er avril 2000 au 10 mars 2001)**

NORMAND DESGAGNÉS ET ASSOCIÉS, ARCHITECTES	1 750 \$	Négocié	86184500	Architecture	Réaménagement du Centre local d'emploi (CLE)	21, rue Patrick-Morgan	La Malbaie
RICHARD DESBIENS	2 750 \$	Sur invitation	86186900	Consultant trans.vertical	Étude sur la sécurité des ascenseurs	500, rue de la Faune	Québec
RIVERIN ET LAGUE, ARCHITECTES	1 125 \$	Négocié	86266200	Architecture	Réfection de l'Institut de police de Nicolet	350, rue Marguerite d'Youville	Nicolet
RENALD DESROSIERS	1 995 \$	Négocié	86266800	Architecture	Expansion de la direction régionale	46, rue Charlotte	Sorel
GRANDS TRAVAUX MÉCANIQUES EXPERTS-CONSEILS INC.	1 995 \$	Négocié	86266900	Mécanique	Expansion de la direction régionale	46, rue Charlotte	Sorel
PROVENCHER, ROY ET ASSOCIÉS, ARCHITECTES	1 500 \$	Négocié	86267200	Architecture	Construction d'une nouvelle réserve muséale	650, rue Godin	Vanier
BLAIN, PAQUIN, ARPEUTEURS-GÉOMÈTRES	4 250 \$	Sur invitation	86268000	Arpenteur-géomètre	Relocalisation poste de la Sûreté du Québec - Montréal Métro	4060, rue Sere	Saint-Laurent
LABORATOIRE DE CONSTRUCTION 2000 INC.	5 920 \$	Sur invitation	86268100	Laboratoire	Relocalisation poste de la Sûreté du Québec - Montréal Métro	4060, rue Sere	Saint-Laurent
AVERNA, PARIZEAU, PAWULSKI, ARCHITECTES	3 520 \$	Sur invitation	86269300	Architecture	Pavoiement		Montréal
CONSULTANTS GENIUM INC.	3 500 \$	Sur invitation	86269400	Génie civil	Expansion permanente du siège social du MES	425, rue Saint-Amable	Québec
MLC ASSOCIÉS (LE GROUPE M.L.C. POLYTECH INC.)	1 980 \$	Négocié	86270600	Génie structure	Réaménagement du laboratoire	7510, rue Jarry Est	Anjou
CIMA S.E.N.C.	5 400 \$	Sur invitation	86271000	Architecture	Aménagement de salles informatiques et de télécommunications	500, rue de la Faune	Québec
C.I.B. GROUPE CONSEIL	1 950 \$	Négocié	86271500	Génie mécanique/électrique	Aménagement pour le sommet des Amériques	500, rue de la Faune	Québec
AMIANTE PROCONSULT INC.	250 \$	Négocié	86271800	Laboratoire d'amiante	Relocalisation de la Direction régionale du MRCI	200, rue Belvédère Nord	Sherbrooke
FIRME D'EXPERTISES CLAUDE TREMPÉ ET ASSOCIÉS INC.	9 900 \$	Négocié	86272500	Experts-conseil	Étude sur la condensation et les infiltrations au 9e étage	1200, route de l'Église	Sainte-Foy
TECHNISOL INC.	4 510 \$	Sur invitation	86273000	Laboratoire de sol	Réfection de la dalle du sous-sol	1701, rue Parthenais	Montréal
BENOÎT GAUTHIER	5 000 \$	Négocié	86273400	Architecture	Requalification et développement de Place Québec	900, boulevard René-Lévesque est	Québec
URBAN SOLAND DESIGN URBAIN	4 200 \$	Négocié	86273600	Design urbain	Requalification et développement de Place Québec	900, boulevard René-Lévesque est	Québec
TRIOMPHE MARKETING ET COMMUNICATION	7 838 \$	Négocié	86273700	Télécommunications	Requalification et développement de Place Québec	900, boulevard René-Lévesque est	Québec
ROBERT LEDOUX, ARCHITECTE	1 995 \$	Négocié	86274000	Architecture	Réaménagement d'une salle d'audience	266, rue Notre-Dame	Maniwaki
LEMAI, MICHAUD	9 500 \$	Négocié	86274300	Architecture	Requalification et développement de Place Québec	900, boulevard René-Lévesque est	Québec
HYDRAULIQUES R.O. SERVICE INC.	1 000 \$	Négocié	86310400	Génie mécanique	Expansion de la direction régionale	46, rue Charlotte	Sorel
MICHEL DUBREUIL	1 692 \$	Négocié	86312400	Photographie	Îlot Balmoral	Angle Jeanne-Mance et Ste-Catherine	Montréal
CONSULTANTS GENIPLUS INC.	1 700 \$	Négocié	86312600	Génie civil	Regroupement de divers clients	500, boulevard René-Lévesque ouest	Montréal
CENTRE CANADIEN D'ARCHITECTURE	9 500 \$	Sur invitation	86314000	Architecture	Relocalisation de la Cour d'Appel	100, rue Notre-Dame Est	Montréal
AVERNA, PARIZEAU	7 920 \$	Sur invitation	86316600	Architecture	Pavoiement		Montréal
MACOGEF	12 700 \$	Soumission publique	86317000	Estimateurs	Palais de Justice de Trois-Rivières	250, rue Laviolette	Trois-Rivières
T.D.R. EXPERTS-CONSEILS ASSOCIÉS INC.	7 500 \$	Sur invitation	86317500	Génie structure	Expertise des murs de type A-1	11900, avenue Armand-Chaput	Montréal
EWA CHRZANOWSKI, GRAPHISTE	8 250 \$	Négocié	86318100	Graphistes	Îlot Balmoral	Angle Jeanne-Mance et Ste-Catherine	Montréal
C.D.I. GROUPE CONSEIL	1 995 \$	Négocié	86319900	Génie mécanique/électrique	Travaux aux locaux 1.12 et 3.01	201, place Charles-Lemoyne	Longueuil
BRIAN WISEMAN ET ASSOCIÉS, ARCHITECTES	1 999 \$	Négocié	86557300	Architecture	Aménagement intégré - 10e étage	1, rue Notre-Dame Est	Montréal
AVERNA ET PARIZEAU	1 000 \$	Négocié	86557600	Architecture	Nouveaux besoins pour la Cour municipale	1, rue Notre-Dame Est	Montréal
LECLERC ET ASSOCIÉS	1 995 \$	Négocié	86557700	Architecture	Travaux aux locaux 1.12 et 3.01	201, place Charles-Lemoyne	Longueuil
GEORGES LAGACÉ ET ASSOCIÉS	1 936 \$	Négocié	86559400	Architecture	Réfection des joints des pierres de l'agrandissement	37, rue de la Cour	Rivière-du-Loup
EXIM	14 414 \$	Sur invitation	86560000	Consultant trans.vertical	Travaux de modernisation des ascenseurs	600, rue Fullum	Montréal
AVERNA, PARIZEAU	1 900 \$	Négocié	86561100	Architecture	Relocalisation du réseau correctionnel	1, rue Notre-Dame Est	Montréal
S.E.M.	791 \$	Négocié	86561400	Laboratoire	Expansion permanente du siège social du MES	425, rue Saint-Amable	Québec
NORMAND LANGLOIS, ARCHITECTE	3 100 \$	Sur invitation	86562300	Architecture	Aménagement du 11e étage	1701, rue Parthenais	Montréal
MACOGEF	6 000 \$	Sur invitation	86565000	Estimateurs	Construction d'une nouvelle réserve muséale	650, rue Godin	Vanier
GRAPH ARCHITECTURE	21 000 \$	Négocié	86565100	Architecture	Requalification et développement de Place Québec	900, boulevard René-Lévesque est	Québec
LE GROUPE GESFOR, POIRIER, PINCHIN INC.	9 900 \$	Sur invitation	86565200	Laboratoire amiante	Réfection de l'Institut de police de Nicolet	350, rue Marguerite d'Youville	Nicolet
AUDIOTÉLÉCOM INC.	2 200 \$	Sur invitation	86566000	Consultants Audio	Réfection de l'Institut de police de Nicolet	350, rue Marguerite d'Youville	Nicolet
ROCHE LTÉE GROUPE CONSEIL	5 900 \$	Sur invitation	86566400	Génie mécanique/électrique	Aménagement au 6e étage	1075, chemin Sainte-Foy	Québec
TEKNIKA INC.	0 \$	Négocié	86568600	Laboratoire	Design-Construction Palais des Congrès de Montréal	201, avenue Viger Ouest	Montréal
MICHEL JULIEN, ARCHITECTE	1 927 \$	Négocié	86570500	Architecture	Réaménagement de la salle des serveurs MSP	5005, boulevard Pierre-Bertrand	Québec
LE GROUPE DES SEPT, ATELIER D'ARCHITECTURE INC.	6 900 \$	Sur invitation	86570800	Architecture	Agrandissement et réaménagement du MSP	2555, boulevard Roland-Therrien	Longueuil
JEAN-EUDES MCNICOLL	1 995 \$	Soumission publique	86571400	Architecture	Travaux aux locaux 1.12 et 3.01	201, place Charles-Lemoyne	Longueuil
RON RAYSIDE, ARCHITECTE	2 500 \$	Sur invitation	86571500	Architecture	Réfection des ascenseurs 1, 2 et 3	85, rue de Martigny Ouest	Saint-Jérôme

**CONTRATS OCRTOYÉS**  
**Services professionnels - immobiliers inférieurs à 25 000 \$**  
**(1er avril 2000 au 10 mars 2001)**

PROGEMES CONSULTANTS	1 990 \$	Négocié	86571600	Génie mécanique/électrique	Travaux aux locaux 1.12 et 3.01	201, place Charles-Lemoyne	Longueuil
PROGEMES CONSULTANTS	6 900 \$	Sur invitation	86571900	Génie mécanique/électrique	Agrandissement et réaménagement du MSP	2555, boulevard Roland-Therrien	Longueuil
GROUPE PLANOCAD INC.	14 999 \$	Soumission publique	86572000	Vectorisation	Contrat ouvert de service pour la numérisation des plans		Québec
TECHNORM INC.	1 200 \$	Sur invitation	86572900	Consultant en normes	Relocalisation de la Cour d'Appel	100, rue Notre-Dame Est	Montréal
MURIEL TOUSIGNANT, DESIGNER D'INTÉRIEUR	6 000 \$	Sur invitation	86573700	Architecture	Regroupement de divers clients	500, boulevard René-Lévesque ouest	Montréal
BERNARD SERGE GAGNÉ, ARCHITECTE	6 925 \$	Sur invitation	86574000	Architecture	Étude exploratoire de faisabilité d'un terrain	1665, boulevard Wilfrid-Hamel	Québec
T.D.R. EXPERTS-CONSEILS ASSOCIÉS INC.	9 800 \$	Sur invitation	86575300	Génie structure	Relocalisation de la Cour d'Appel	100, rue Notre-Dame Est	Montréal
DOUCET ET ASSOCIÉS	8 855 \$	Sur invitation	86576200	Génie mécanique/électrique	Étude sur la conformité aux codes	875, Grande-Allée Est	Québec
N.C.L. ENVIROTEK INC.	6 800 \$	Sur invitation	86712300	Laboratoire	Relocalisation de la Cour d'Appel	100, rue Notre-Dame Est	Montréal
C.D.I. GROUPE CONSEIL	1 950 \$	Négocié	86713600	Génie mécanique/électrique	Partage de salle de conférence-MENV	201, place Charles-Lemoyne	Longueuil
ARCHITECTURE LABBÉ ET ASSOCIÉS INC.	1 900 \$	Négocié	86713700	Architecture	Partage de salle de conférence-MENV	201, place Charles-Lemoyne	Longueuil
LE GROUPE CSB INC.	9 900 \$	Sur invitation	86713800	Consultant en normes	Expertise sur le code et les règlements sécurité dans les édifices		
MARC DENIS ET ASSOCIÉS	9 900 \$	Sur invitation	86715500	Structure	Étude sur la solidité de la dalle	125, rue Sherbrooke Ouest	Montréal
L.V.M. TECH INC.	940 \$	Négocié	86717300	Laboratoire de sol	Réaménagement du bâtiment #4 en bureau	1, boulevard Mortagne	Boucherville
C.D.I. GROUPE CONSEIL	1 000 \$	Négocié	86717400	Génie mécanique/électrique	Expansion de la direction régionale	46, rue Charlotte	Sorel
							Saint-Joseph-de-
CÔTÉ, CHABOT, MOREL, ARCHITECTES	3 400 \$	Sur invitation	86719100	Architecture	Remplacement de fenêtres	795, avenue du Palais	Beauce
CONSULTANTS S.M. INC.	9 583 \$	Sur invitation	86719400	Génie mécanique/électrique	Design-Construction Palais des Congrès de Montréal	201, avenue Viger Ouest	Montréal
							Salaberry-de-
PFA, ARCHITECTES	6 000 \$	Sur invitation	86722000	Architecture	Réfection du béton des planchers et murs	180, rue Salaberry Ouest	Valleyfield
G.L.H.	3 500 \$	Sur invitation	86853300	Acoustique professionnel	Réaménagement du 1er étage pour le MSS	475, rue Saint-Amable	Québec
LABORATOIRES D'EXPERTISE DE QUÉBEC LTÉE	750 \$	Négocié	86854200	Laboratoire	Stationnement d'Youville & Tunnel	Place d'Youville	Québec
EMILE GILBERT ET ASSOCIÉS ARCHITECTES	9 600 \$	Sur invitation	86855000	Architecture	Stationnement d'Youville & Tunnel	Place d'Youville	Québec
ANNE FAUCHER DESIGNER INC.	4 836 \$	Sur invitation	86855600	Désigner	Ameublement intégré (édifice Catherine de Longpré)	1075, chemin Sainte-Foy	Québec
NORBATI CONSULTANTS TRAN ET ASSOCIÉS INC.	1 995 \$	Négocié	86856100	Experts-conseil	Stationnement d'Youville & tunnel	Place d'Youville	Québec
TEKNIKA INC.	0 \$	Sur invitation	86857800	Laboratoire amiante	Design-Construction Palais des Congrès de Montréal	201, avenue Viger Ouest	Montréal
TEKNIKA INC.	9 500 \$	Sur invitation	86857900	Laboratoire amiante	Design-Construction Palais des Congrès de Montréal	201, avenue Viger Ouest	Montréal



## CONTRATS OCTROYES

Services professionnels - immobiliers inférieurs à 25 000 \$  
(1er avril 2000 au 07 mars 2001)

Nom du fournisseur	Montant Initial	Mode d'octroi du contrat	No Contrat	Spécialité	Mandat	Adresse des travaux
<b>Vice-présidence à la gestion des espaces et des immeubles</b>						
DEMERS & JOLY	598,00 \$	Sur invitation	024616-09	Notariat	Préparation d'un acte d'achat.	140, route 105 Egan-Sud
BVA	625,00 \$	Négocié	247179-02	Vérification réservoirs pétroliers	Faire des vérifications de conformité des réservoirs d'huile.	1361, avenue des Laurentides Masson-Angers
BVA	560,00 \$	Négocié	288327-03	Vérification réservoirs pétroliers	Effectuer la vérification des travaux exécutés lors de l'enlèvement de réservoirs.	33, rue Jean-Proulx Hull
PAGÉ & LECLAIR	550,00 \$	Négocié	433063-07	Arpenteur-géomètre	Description technique de 4 parcelles de terrain.	2026, boul. René-Lévesque Ouest Sainte-Foy
TECHNISOL INC.	1 000,00 \$	Négocié	659223-02	Ingénierie des sols et matériaux	Effectuer 2 sondages pour caractéristique du sol.	12, rue Saint-Louis Québec
JIM VACHON - VÉRIFICATEUR AGRÉÉ	660,00 \$	Sur invitation	775618-02	Vérification réservoirs pétroliers	Effectuer la vérification des travaux exécutés lors de l'enlèvement de réservoirs.	435, rue Panet Mont-Laurier
HÉLÈNE ROCHETTE	2 200,00 \$	Négocié	779807-03	Autre services professionnels	Procéder à la restauration de l'œuvre d'art " les aiguilles et les cônes".	1050, rue Louis-Alexandre-Taschereau Québec
CORBEIL, SÉGUIN, MORRISSETTE ET ASSOCIÉS	593,00 \$	Négocié	780622-07	Notariat	Préparation d'un acte de servitude.	205, boul. Rideau (ancien. 191, boul. Rideau) Rouyn-Noranda
LEROUX, BEAUDOIN, HURENS ET ASSOCIÉS INC.	2 327,13 \$	Négocié	781620-02	Ingénierie des sols et matériaux	Effectuer des relevés. Fournir expertise et rapport. Préparer les plans et devis. Effectuer la surveillance de travaux pour réparation temporaire de l'affaissement de sol.	2456, route 125 Sainte-Julienne
ADL EXPERTS-CONSEILS INC	1 980,00 \$	Négocié	797581-02	Génie mécanique-électrique	Effectuer une étude de faisabilité afin de déterminer s'il est possible de fournir les services d'électricité, de ventilation et de chauffage alimentés par le groupe électrogène en place.	96, montée Sandy Beach Gaspé
ADL EXPERTS-CONSEILS INC	1 900,00 \$	Négocié	797581-03	Génie mécanique-électrique	Conception des plans et devis pour travaux de climatisation.	96, montée Sandy Beach Gaspé

## CONTRATS OCTROYES

Services professionnels - immobiliers intérieurs à 25 000 \$  
(1er avril 2000 au 07 mars 2001)

Nom du fournisseur	Montant initial	Mode d'octroi du contrat	No Contrat	Spécialité	Mandat	Adresse des travaux
DELFA EXPERTS-CONSEILS INC.	1 950,00 \$	Négocié	797589-01	Génie mécanique-électrique	Vérifier et estimer les travaux de réfection complète de la ventilation et de la climatisation du bureau de district.	185, rue Varin Saint-Pascal
GÉNILAB BSLG INC.	1 399,00 \$	Sur invitation	797602-02	Architecture de paysage	Contrôle qualitatif de la réfection du stationnement et des bordures de béton.	337, rue Moreault Rimouski
ALFRED PELLETIER ARCHITECTE	1 900,00 \$	Négocié	797604-01	Architecture de paysage	Préparer les plans et devis pour l'aménagement extérieur de l'édifice.	369, route 185 Notre-Dame-du-Lac
DELFA EXPERTS-CONSEILS INC.	9 900,00 \$	Négocié	797604-02	Architecture de paysage	Préparer les plans et devis, surveillance des travaux d'aménagement d'une aire de stationnement au pourtour de l'édifice.	369, route 185 Notre-Dame-du-Lac
LAB. D'EXPERTISES DE RIVIÈRE-DU-LOUP INC.	975,00 \$	Négocié	797604-03	Ingénierie des sols et matériaux	Contrôle qualitatif de la réfection du stationnement.	369, route 185 Notre-Dame-du-Lac
TECHNISOL INC.	1 534,00 \$	Négocié	797605-02	Ingénierie des sols et matériaux	Procéder à une étude pédologique dans le cadre du projet de réfection du stationnement.	183, avenue de la Cathédrale Rimouski
TECHNISOL INC.	1 705,00 \$	Sur invitation	797605-04	Ingénierie des sols et matériaux	Contrôle qualitatif de la réfection du stationnement.	183, avenue de la Cathédrale Rimouski
COREM	800,00 \$	Négocié	797606-02	Laboratoire	Analyse pour la présence d'amiante.	183, avenue de la Cathédrale Rimouski
MICRAL KONIOS LABORATOIRE INC.	455,00 \$	Négocié	797606-03	Laboratoire	Analyse pour la présence d'amiante.	183, avenue de la Cathédrale Rimouski
CONSULTANTS GENIUM INC.	1 660,00 \$	Négocié	797610-01	Génie mécanique-électrique	Expertise pour l'aménagement du ministère des régions et du MRCI.	285, chemin Principal Cap-aux-Meules
GAGNON, LETELLIER, CYR, ARCH.	1 980,00 \$	Négocié	797611-01	Architecture	Préparer les plans et devis pour la réfection de la toiture, des soffites et des gouttières.	285, chemin Principal Cap-aux-Meules

## CONTRATS OCTROYES

Services professionnels - immobiliers inférieurs à 25 000 \$  
(1er avril 2000 au 07 mars 2001)

Nom du fournisseur	Montant initial	Mode d'octroi du contrat	No Contrat	Spécialité	Mandat	Adresse des travaux
TRAME GROUPE CONSEIL	1 950,00 \$	Négocié	799717-05	Architecture	Concept préliminaire pour le réaménagement du CLE à Senneterre. Faire les relevés, préparer une esquisse préliminaire, une estimation du coût et un échéancier des travaux.	481, 7e Avenue Ouest Senneterre
LES SERVICES DE GESTION SGT	862,69 \$	Négocié	802841-01	Laboratoire	Échantillonnage du plomb dans la salle de tir.	85, rue Jean-Proulx Hull
LABELLE GÉNIPRO INC	3 800,00 \$	Négocié	802886-01	Architecture	Préparer les plans et devis pour la réfection de la toiture.	, route 105 Egan-Sud
LECLERC & ASS.	1 950,00 \$	Négocié	811530-01	Architecture	Préparer les plans et devis pour le remplacement du revêtement extérieur d'amiante de l'entrepôt du bâtiment #6.	1, boulevard Mortagne Boucherville
VAILLANCOURT, VAILLANCOURT & BIGRAS	1 200,00 \$	Sur invitation	811745-09	Notariat	Préparation d'un acte d'achat.	Angle des boulevards Curé-Labelle, Gabriel et Autor Laval
GESTION PATRICK TURCOTTE INC.	800,00 \$	Négocié	818300-02	Vérification réservoirs pétroliers	Effectuer la vérification des travaux exécutés lors de l'enlèvement de réservoirs.	350, rue Marguerite d'Youville Nicolet
SERVICES DE VÉRIF. PÉTROL. RAYMOND BIBEAU INC	890,45 \$	Négocié	818343-02	Vérification réservoirs pétroliers	Effectuer la vérification des travaux exécutés lors de l'enlèvement de réservoirs.	360, boulevard Saint-Joseph Ouest Drummondville
LES LABORATOIRES SHERMONT INC.	4 525,00 \$	Sur invitation	818343-03	Autre services professionnels	Effectuer les analyses de sol nécessaires à établir le niveau de contamination du site. Effectuer une caractérisation des sols et des eaux souterraines du site.	360, boulevard Saint-Joseph Ouest Drummondville
LES LABORATOIRES SHERMONT INC.	275,00 \$	Négocié	818343-04	Vérification réservoirs pétroliers	Effectuer la vérification des travaux exécutés lors de l'enlèvement de réservoirs.	635, route 162 Saint-Louis-de-Blandford
LES LABORATOIRES SHERMONT INC.	1 200,00 \$	Négocié	818343-05	Autre services professionnels	Préparer documents techniques pour procéder à la décontamination du site.	360, boulevard Saint-Joseph Ouest Drummondville
TECHNISOL INC.	1 000,00 \$	Négocié	820553-02	Ingénierie des sols et matériaux	Projet de réfection d'entrée d'eau. Vérifier la compaction du sol.	5353, boulevard Pierre-Bertrand Québec

## CONTRATS OCTROYES

Services professionnels - immobiliers inférieurs à 25 000 \$  
(1er avril 2000 au 07 mars 2001)

Nom du fournisseur	Montant Initial	Mode d'octroi du contrat	No Contrat	Spécialité	Mandat	Adresse des travaux
JEAN-MARC CLÉMENT, A.-G.	450,00 \$	Négocié	827694-03	Arpenteur-géomètre	Subdivision de la propriété.	1501, rue Oui-met(route 117) Saint-Jovite
TDR EXPERTS-CONSEILS ASSOCIÉS INC.	1 900,00 \$	Négocié	829158-01	Ingénierie des sols et matériaux	Expertise afin de déterminer la meilleure solution en vue de réparer et de niveler la dalle existante de l'entrepôt du ministère du Revenu.	625, boulevard Henri-Bourassa Ouest Montréal
BODYCOTE TECHNITROL INC.	400,00 \$	Négocié	830155-07	Laboratoire	Procéder à l'analyse comparative de l'échantillon de colle.	5700, 4e Avenue Ouest Charlesbourg
CHABOT CONSULTANT ET ASSOCIÉS INC.	750,00 \$	Négocié	831594-01	Consultants transport vertical	Effectuer une inspection pour vérifier la qualité des travaux d'entretien des ascenseurs et émettre un rapport détaillé.	183, avenue de la Cathédrale Rimouski
CIMA +	1 965,00 \$	Négocié	831607-01	Génie-structure	Vérifier l'emplacement des murs porteurs et l'état de la structure des toits et proposer des correctifs. Vérifier visuellement la qualité du béton des murs, planchers et du mortier. Estimation des travaux. Recommandations quant à l'utilisation du bâtiment.	37, rue de la Cour Rivière-du-Loup
JEAN BOUCHER ARPEUTEUR-GÉOMÈTRE	750,00 \$	Négocié	831700-01	Arpenteur-géomètre	Procéder aux relevés nécessaires afin de produire un certificat de localisation. De plus, fournir une copie de plan sur informatique.	285, chemin Principal Cap-aux-Meules
VACHON & ROY,ARCHITECTES	1 995,00 \$	Négocié	831705-02	Architecture	Étude de coûts pour travaux d'aménagement du centre d'appel du MSS.	150, rue Monseigneur-Ross Gaspé
BPR GROUPE-CONSEIL	1 600,00 \$	Négocié	831705-03	Génie mécanique-électrique	Étude de coûts pour travaux d'aménagement du centre d'appel du MSS.	150, rue Monseigneur-Ross Gaspé
CONSULTANTS GENIUM INC.	4 450,00 \$	Négocié	831823-01	Génie mécanique-électrique	Préparer les plans et devis pour l'installation d'une génératrice.	, chemin Havre-Aubert C.P. 159 L'Île-du-Havre-Aubert
GROUPE-CONSEIL GÉMAXEL INC.	375,00 \$	Négocié	831909-01	Architecture	Faire une visite des lieux pour visualiser la problématique de déflexion de toiture et faire un devis détaillé d'exécution des travaux	256, boulevard Gérard-D.-Levesque New Carlisle
POLYDEX INC.	1 980,00 \$	Négocié	832293-01	Génie mécanique-électrique	Préparer les plans et devis pour l'aménagement d'une salle de réunion pour les besoins de l'Office des personnes handicapées du Québec.	309, rue Brock Drummondville



## CONTRATS OCTROYES

Services professionnels - immobiliers inférieurs à 25 000 \$  
(1er avril 2000 au 07 mars 2001)

Nom du fournisseur	Montant initial	Mode d'octroi du contrat	No Contrat	Spécialité	Mandat	Adresse des travaux
CONSULTANTS GILLES AUDET ET ASSOCIÉS INC.	1 950,00 \$	Négocié	832432-01	Architecture de paysage	Préparer les plans et devis pour l'aménagement du stationnement extérieur.	100, rue Laviolette Trois-Rivières
MICHEL CARDIN	673,00 \$	Sur invitation	832441-03	Notariat	Préparation d'un acte d'achat.	5350, rue Lafond Montréal
QAD CORPORATION DE DÉVELOPPEMENT INC.	1 720,00 \$	Négocié	834298-01	Laboratoire	Analyse de la qualité de l'air.	5199, rue Sherbrooke Est Montréal
DIANE GENDRON ARCH. PAYSAGISTE	1 825,00 \$	Négocié	834408-01	Architecture de paysage	Modification aux bollards de l'entrée St-Antoine pour les rendre plus sécuritaire.	1, rue Notre-Dame Est Montréal
LES ARCHIT. FAUCHER, AUBERTIN, BRODEUR, GAUTHIER	1 900,00 \$	Négocié	836186-01	Architecture	Préparation de plan et devis pour l'installation d'une fenêtre du mur côté est.	40, montée Meunier Saint-Jérôme
MLC ASSOCIÉS (LE GROUPE M.L.C. POLYTECH INC.)	500,00 \$	Négocié	838526-01	Génie-structure	Expertise de la dalle de structure du plancher de béton au sous-sol 1. Mouvement à la jonction des murs et du plancher.	2800, boulevard Saint-Martin Ouest Laval
BODYCOTE TECHNITROL INC.	1 470,00 \$	Négocié	838643-01	Laboratoire	Étude sur l'état des joints étanches et analyse d'eau.	11900, avenue Armand-Chaput Montréal
SOCIÉTÉ ÉNERGIE CONSEIL DU QUÉBEC INC.	500,00 \$	Négocié	840223-01	Thermographie	Expertise thermographique de l'entrée électrique ainsi que de 5 panneaux.	3675, boulevard Saint-Jean-Baptiste Montréal
BISSON ET ASSOCIÉS ARCHITECTES	800,00 \$	Sur invitation	840231-01	Architecture	Préparer les plans et devis pour réfection de la toiture.	850, boulevard Vanier Laval
HUMIJET INC.	1 400,00 \$	Négocié	840279-02	Génie mécanique-électrique	Réalisation d'un devis pour système d'humidification sans air.	201, boulevard Crémazie Est Montréal
INGÉTEC	800,00 \$	Négocié	840385-02	Architecture	Préparer plans et devis pour réparer la toiture du secteur "D".	800, boulevard Gouin Ouest Montréal

## CONTRATS OCTROYES

Services professionnels - immobiliers inférieurs à 25 000 \$  
(1er avril 2000 au 07 mars 2001)

Nom du fournisseur	Montant initial	Mode d'octroi du contrat	No Contrat	Spécialité	Mandat	Adresse des travaux
JEAN-LUC CORRIVEAU, A.-G.	990,00 \$	Sur invitation	840703-04	Arpenteur-géomètre	Subdivision de la propriété.	991, boul. Quévillon Lebel-sur-Quévillon
GROUPE-CONSEIL TDA	3 850,00 \$	Sur invitation	841535-01	Génie mécanique- électrique	Préparer les plans et devis pour le remplacement du réservoir souterrain.	71, avenue Mance Baie-Comeau
INGÉTEC	1 900,00 \$	Négocié	842444-01	Thermographie	Effectuer expertise thermographique de la toiture.	800, boulevard Gouin Ouest Montréal
PÉTROSUR LTÉE	500,00 \$	Négocié	842470-01	Vérification réservoirs pétroliers	Vérification de conformité des réservoirs souterrains à risque élevé.	800, boulevard Gouin Ouest Montréal
TECHNORM INC.	1 250,00 \$	Négocié	842651-01	Architecture	Vérifier si la Société doit se conformer à l'avis de la Ville de Montréal concernant le gicleur au sous-sol.	555, boulevard Henri-Bourassa Ouest Montréal
YVES GAGNON, ING.- CONS.	750,00 \$	Négocié	843612-01	Génie mécanique- électrique	Préparer une expertise sur le système de climatisation des locaux du 3e étage.	1050, rue des Parlementaires Québec
IMS EXPERTS-CONSEILS	24 900,00 \$	Public	843946-00	Architecture	Commande ouverte pour divers mandats d'architecture.	100, rue Laviolette Trois-Rivières
POLYDEX INC.	1 850,00 \$	Négocié	843951-01	Génie mécanique- électrique	Procéder à l'étude de faisabilité pour le raccordement d'une génératrice d'urgence.	555, rue Pierre-Laviolette Nicolet
TECHMEC INC.	1 485,00 \$	Négocié	843962-02	Génie mécanique- électrique	Préparer les plans et devis pour modification à la conduite d'égout.	2775, boulevard des Récollets Trois-Rivières
HELENE BEAUDRY, ARCHITECTE	24 900,00 \$	Public	844025-00	Architecture	Commande ouverte pour divers mandats en architecture.	100, rue Laviolette Trois-Rivières
MORIN LEMAY COTE ARCHITECTES	160,00 \$	Négocié	844166-04	Architecture	Procéder à la confection du plan de localisation de la signalisation (MSS-MTQ). Cordonner le sous-traitant dans la réalisation de ce mandat.	879, boulevard Industriel est Victoriaville

## CONTRATS OCTROYES

Services professionnels - Immobiliers inférieurs à 25 000 \$  
(1er avril 2000 au 07 mars 2001)

Nom du fournisseur	Montant initial	Mode d'octroi du contrat	No Contrat	Spécialité	Mandat	Adresse des travaux
CALCULATEC INC.	1 000,00 \$	Négocié	844507-04	Génie-structure	Effectuer le relevé de la structure de la toiture. Vérifier la capacité de charge. Fournir le rapport ainsi que les recommandations pour le support intérieur de la toiture.	625, boulevard Henri-Bourassa Ouest Montréal
EXIM	2 000,00 \$	Négocié	844888-01	Consultants transport vertical	Effectuer une inspection pour vérifier la qualité des travaux d'entretien des ascenseurs et émettre un rapport détaillé.	600, rue Fullum Montréal
JIM VACHON - VÉRIFICATEUR AGRÉÉ	1 180,00 \$	Négocié	845037-02	Vérification réservoirs pétroliers	Effectuer la vérification des travaux exécutés lors de l'enlèvement et l'installation de réservoirs de diesel.	3398, rue Queen Rawdon
SVEP ENRG.	1 125,00 \$	Négocié	845037-03	Vérification réservoirs pétroliers	Effectuer la vérification des travaux exécutés lors de l'enlèvement et l'installation de réservoirs de diesel.	200, rue Saint-Marc Joliette
TDR EXPERTS-CONSEILS ASSOCIÉS INC.	7 500,00 \$	Sur invitation	845107-01	Génie-structure	Expertise des murs.	11900, avenue Armand-Chaput Montréal
DESSAU SOPRIN	2 000,00 \$	Négocié	845358-01	Génie mécanique-électrique	Étude pour l'installation d'unités de climatisation dans la salle d'exposition.	1700, rue Saint-Denis Montréal
VILLE DE BUCKINGHAM	4 714,71 \$	Négocié	845696-01	Architecture	Projet d'expansion de la Sûreté du Québec.	830, rue Georges Buckingham
PLANTE & ST-LAURENT	873,00 \$	Sur invitation	846703-05	Notariat	Préparation d'un acte d'achat.	991, boul. Quévillon Lebel-sur-Quévillon
THERMÉCA INC.	1 950,00 \$	Négocié	846905-12	Génie mécanique-électrique	Préparer les plans et devis pour l'aménagement de douches au 1er sous-sol.	1050, rue Louis-Alexandre-Taschereau Québec
JEAN-MARC CARON & ASS. INC.	1 100,00 \$	Négocié	846913-01	Consultants transport vertical	Effectuer une inspection pour vérifier la qualité des travaux d'entretien des ascenseurs et émettre un rapport détaillé.	795, avenue du Palais Saint-Joseph-de-Beauce
CHABOT CONSULTANT ET ASSOCIÉS INC.	1 800,00 \$	Négocié	846930-01	Consultants transport vertical	Vérification du rapport d'inspection des ascenseurs, du monte-charge et des deux escaliers mobiles.	300, boulevard Jean-Lesage Québec

## CONTRATS OCTROYES

Services professionnels - immobiliers inférieurs à 25 000 \$  
(1er avril 2000 au 07 mars 2001)

Nom du fournisseur	Montant initial	Mode d'octroi du contrat	No Contrat	Spécialité	Mandat	Adresse des travaux
ROCHE LTEE	681,00 \$	Négocié	847347-04	Génie mécanique-électrique	Vérifier les débits d'air et la trajectoire de l'air sortant des diffuseurs et des retours.	693, rue Saint-Alphonse Ouest Thetford Mines
CHABOT CONSULTANT ET ASSOCIÉS INC.	1 750,00 \$	Négocié	847351-01	Consultants transport vertical	Étude de faisabilité pour modernisation des ascenseurs.	1050, rue Louis-Alexandre-Taschereau Québec
EXIM	750,00 \$	Négocié	847827-14	Consultants transport vertical	Fournir une expertise afin d'évaluer les travaux à effectuer sur les 2 ascenseurs.	85, rue Jean-Proulx Hull
ROBERT LEDOUX, ARCHITECTE	1 400,00 \$	Négocié	847829-01	Architecture	Obtenir un profil sommaire du bâtiment avec recommandation au niveau de la structure, de l'éclairage et des sorties d'urgence.	645, rue de la Madone Mont-Laurier
FONDEX DES HAUTES-RIVIERES	1 999,00 \$	Négocié	847831-01	Vérification réservoirs pétroliers	Supervision des opérations de décontamination du sol.	174, boulevard Deleage Deleage
P. RYAN ET ASSOCIES INC., CONSULTANTS	1 850,00 \$	Négocié	847861-01	Génie-structure	Expertise sur la solidité des deux rails de l'élévateur hydraulique de l'atelier mécanique.	435, rue Panet Mont-Laurier
JIM VACHON - VÉRIFICATEUR AGRÉÉ	400,00 \$	Négocié	847868-01	Vérification réservoirs pétroliers	Vérification de la performance d'un équipement pétrolier à risque élevé.	75, rue Saint-Francois Hull
VERIFICATION D'ISOLATION THERMOGRAPHIQUE VIT	500,00 \$	Négocié	847946-01	Thermographie	Effectuer une expertise thermographique des toitures B-C-D du pavillon no.2.	75, rue Saint-Francois Hull
SOCIÉTÉ D'ARCHITECTURE MARTIN	7 000,00 \$	Sur invitation	848079-01	Architecture	Préparer les plans et devis pour le réaménagement du MTQ.	1175, boulevard de l'Escale Havre-Saint-Pierre
LES ENTREPRISES DOYLE LTÉE	3 300,00 \$	Sur invitation	848079-02	Génie mécanique-électrique	Préparer les plans et devis pour le réaménagement du MTQ.	1175, boulevard de l'Escale Havre-Saint-Pierre
CEM CONSULTANTS	1 700,00 \$	Négocié	848332-02	Génie mécanique-électrique	Préparer les plans et devis pour le réaménagement du Palais de Justice de Baie-Comeau et l'aménagement du bureau du juge, de la secrétaire, des salles d'entrevues, du vestiaire des avocats et de la nouvelle salle d'audience.	71, avenue Mance Baie-Comeau

## CONTRATS OCTROYES

Services professionnels - immobiliers inférieurs à 25 000 \$  
(1er avril 2000 au 07 mars 2001)

Nom du fournisseur	Montant initial	Mode d'octroi du contrat	No Contrat	Spécialité	Mandat	Adresse des travaux
SOPAX,M.H.GROUPE CONSEIL LTÉE	2 400,00 \$	Négocié	848489-01	Génie mécanique-électrique	Préparer les plans et devis pour l'installation de 4 laveuses et de 4 sécheuses	, boulevard Gérard-D.-Levesque New Carlisle
SOPAX,M.H.GROUPE CONSEIL LTÉE	4 620,00 \$	Négocié	848492-01	Génie mécanique-électrique	Préparer les plans et devis pour la climatisation de la cuisine et de la salle à manger.	, boulevard Gérard-D.-Levesque New Carlisle
LES CONSULTANTS M.A.C. INC.	750,00 \$	Négocié	848513-02	Vérification réservoirs pétroliers	Effectuer la vérification des travaux exécutés lors de l'enlèvement de réservoirs.	356, rue Maguire Nouvelle
LES ARCHITECTES GOULET ET LABEL	1 200,00 \$	Négocié	848538-01	Architecture	Préparation des plans et devis pour l'installation d'extincteurs automatiques à eau.	337, rue Moreault Rimouski
DELFA EXPERTS-CONSEILS INC.	1 800,00 \$	Négocié	848538-02	Génie mécanique-électrique	Préparation des plans et devis pour l'installation d'extincteurs automatiques à eau.	337, rue Moreault Rimouski
GENILAB ENVIRONNEMENT INC.	1 995,00 \$	Négocié	848634-01	Autre services professionnels	Surveillance de la mise en place. Échantillonnage des sols et de l'eau souterraine. Travaux de décontamination des sols.	301, rue Desjardins Matane
MAXXAM ANALYTIQUE INC.	1 365,00 \$	Négocié	848634-02	Laboratoire	Analyse chimique des échantillons de sol et de l'eau souterraine.	301, rue Desjardins Matane
BENOÎT PROULX, ARCHITECTE	8 700,00 \$	Sur invitation	848659-01	Architecture	Préparer les plans et devis pour le réaménagement des locaux du MSS.	350, boulevard Arthur-Buies Ouest Rimouski
SOPAX,M.H.GROUPE CONSEIL LTÉE	17 900,00 \$	Sur invitation	848659-02	Génie mécanique-électrique	Surveillance des travaux reliés à la ventilation, climatisation ainsi qu'au réaménagement.	350, boulevard Arthur-Buies Ouest Rimouski
VACHON & ROY,ARCHITECTES	1 995,00 \$	Négocié	848670-01	Architecture	Préparer les plans et devis pou l'aménagement des vestiaires des avocats, des bureaux du juge visiteur, du juge résident et du substitut du procureur de la couronne	124, route 132 Percé
LES CONSULTANTS M.A.C. INC.	500,00 \$	Négocié	848724-01	Vérification réservoirs pétroliers	Effectuer la vérification des travaux exécutés lors de l'enlèvement de réservoirs.	, route 132 Saint-Maxime-du-Mont-Louis

## CONTRATS OCTROYES

Services professionnels - immobiliers inférieurs à 25 000 \$  
(1er avril 2000 au 07 mars 2001)

Nom du fournisseur	Montant initial	Mode d'octroi du contrat	No Contrat	Spécialité	Mandat	Adresse des travaux
BVA	300,00 \$	Négocié	848792-01	Vérification réservoirs pétroliers	L'obtention d'un certificat attestant le bon fonctionnement des réservoirs.	7, boulevard Morin Cabano
LES PROPRIETES WOLPO ENR.	9 000,00 \$	Négocié	849219-01	Architecture	Préparer les plans et devis d'architecture et de mécanique-électrique, pour les travaux d'aménagement de la Régie du cinéma.	390, rue Notre-Dame Ouest Montréal
LE GROUPE GESFOR POIRIER, PINCHIN INC.	1 410,00 \$	Négocié	849496-01	Autre services professionnels	Effectuer un relevé d'amiante à la buanderie et dans les locaux au-dessus. Production d'un rapport incluant une évaluation du coût des travaux d'enlèvement de l'amiante, s'il y a lieu.	800, boulevard Gouin Ouest Montréal
TÉRACONSEIL INC.	1 975,00 \$	Négocié	849516-01	Génie-structure	Effectuer le relevé de la structure existante. Produire croquis et devis pour les ancrages supérieurs et inférieurs, si requis.	800, boulevard Gouin Ouest Montréal
LE GROUPE ROBERT VACHON DESIGN INC.	1 999,00 \$	Négocié	849879-01	Autre services professionnels	Fournir expertise en design intérieur.	380, rue Saint-Antoine Ouest Montréal
SOUCY, GODBOUT ARCHITECTES	580,00 \$	Négocié	850383-01	Architecture	Préparer les plans pour rampe d'escalier roulant du secteur A.	5700, 4e Avenue Ouest Charlesbourg
THERMÉCA INC.	1 950,00 \$	Négocié	850505-01	Génie mécanique-électrique	Préparer les plans et devis pour changer l'entrée électrique 600 ampères.	11-13, rue Saint-Stanislas Québec
JEAN-MARC CARON & ASS. INC.	600,00 \$	Négocié	850693-01	Consultants transport vertical	Faire l'inspection de l'ascenseur et fournir un rapport.	693, rue Saint-Alphonse Ouest Thetford Mines
EXIM	3 890,00 \$	Négocié	850908-01	Consultants transport vertical	Effectuer une inspection pour vérifier la qualité des travaux d'entretien des ascenseurs et émettre un rapport détaillé.	5700, 4e Avenue Ouest Charlesbourg
JEAN-MARC CARON & ASS. INC.	1 600,00 \$	Négocié	850917-01	Consultants transport vertical	Effectuer une inspection pour vérifier la qualité des travaux d'entretien des ascenseurs et émettre un rapport détaillé.	225, Grande Allée Est Québec
BINETTE + BINETTE ARCHITECTES	750,00 \$	Négocié	851106-01	Architecture	Préparer les plans et devis en architecture et en électricité pour l'aménagement du local de télécommunication du service de probation du ministère de la Sécurité publique.	800, boulevard Bois-Francs Sud Victoriaville

## CONTRATS OCTROYES

Services professionnels - Immobiliers inférieurs à 25 000 \$  
(1er avril 2000 au 07 mars 2001)

Nom du fournisseur	Montant initial	Mode d'octroi du contrat	No Contrat	Spécialité	Mandat	Adresse des travaux
ROULEAU DESAULNIERS	550,00 \$	Négocié	851182-01	Génie-structure	Faire les calculs pour modifier les contreventements d'un mur à démolir dans le projet de construction d'une salle de réunion	309, rue Brock Drummondville
BEVEP	1 000,00 \$	Négocié	851226-02	Vérification réservoirs pétroliers	Effectuer la vérification des travaux exécutés lors de l'enlèvement de réservoirs.	651, route 153 Saint-Tite
BVA	550,00 \$	Négocié	851541-01	Vérification réservoirs pétroliers	Expertise pour travaux correctifs aux réservoirs pétroliers.	30, rue John Campbell's Bay
ROBERT LEDOUX, ARCHITECTE	1 300,00 \$	Négocié	851637-01	Architecture	Préparer les plans et devis et estimation des coûts pour la rénovation des salles de toilettes.	266, rue Notre-Dame Maniwaki
BEVEP	295,00 \$	Négocié	851655-02	Vérification réservoirs pétroliers	Effectuer la vérification des travaux exécutés lors de l'enlèvement de réservoirs.	40, montée Meunier Saint-Jérôme
PAGEAU MOREL & ASSOCIES	4 650,00 \$	Négocié	851730-02	Génie mécanique- électrique	Effectuer les relevés, la préparation des plans et devis ainsi que la surveillance des travaux pour le projet de déplacement des humidificateurs.	245, boulevard de la Cité-des-Jeunes Hull
SOCIÉTÉ D'EXPERTISE ENVIROTEST LTÉE	350,00 \$	Négocié	851813-01	Vérification réservoirs pétroliers	Vérification de la conformité d'un équipement pétrolier à risque élevé.	266, rue Notre-Dame Maniwaki
TECHNORM INC.	350,00 \$	Négocié	852693-01	Laboratoire	Produire un rapport sur les produits qui ont été utilisés pour la réparation des bains.	555, boulevard Henri-Bourassa Ouest Montréal
PROGEMES CONSULTANTS	2 900,00 \$	Négocié	853014-01	Génie mécanique- électrique	Préparer les plans et devis pour le remplacement de l'évaporateur de l'unité de climatisation numéro 2.	2800, boulevard Saint-Martin Ouest Laval
CALCULATEC INC.	700,00 \$	Négocié	853160-01	Génie-structure	Produire une estimation pour la réparation de dalles.	9000, boulevard Louis-H. Lafontaine Anjou
BVA	615,00 \$	Négocié	853160-03	Vérification réservoirs pétroliers	Effectuer la vérification des travaux exécutés lors de l'enlèvement de réservoirs.	9000, boulevard Louis-H. Lafontaine Anjou

## CONTRATS OCTROYES

Services professionnels - immobiliers inférieurs à 25 000 \$  
(1er avril 2000 au 07 mars 2001)

Nom du fournisseur	Montant initial	Mode d'octroi du contrat	No Contrat	Spécialité	Mandat	Adresse des travaux
ARCHICONCEPT INC.	5 800,00 \$	Sur invitation	853334-01	Architecture	Préparer les plans et devis pour l'aménagement de l'École nationale des pompiers.	2800, boulevard Saint-Martin Ouest Laval
TRIAX SOCIÉTÉ D'INGÉNIERIE	9 500,00 \$	Sur invitation	853334-02	Génie mécanique- électrique	Préparer les plans et devis pour l'aménagement de l'École nationale des pompiers.	2800, boulevard Saint-Martin Ouest Laval
CLAUDE BOUCHER ET ASSOCIÉS, ARCHITECTES	125,00 \$	Négocié	853385-01	Architecture	Fournir 1 copie des documents contractuels du projet pour sécuriser les stationnements aux sous-sols 2, 3 et 4 du palais de Justice de Laval.	2800, boulevard Saint-Martin Ouest Laval
SOCIÉTÉ ENERGIE CONSEIL DU QUÉBEC INC.	2 100,00 \$	Négocié	853724-02	Thermographie	Expertise en thermographie de l'agrandissement du bâtiment.	37, rue de la Cour Rivière-du-Loup
LES ARCHITECTES GOULET ET LEBEL	3 850,00 \$	Sur invitation	853727-01	Architecture	Préparer les plans et devis et surveillance pour la réfection des aires communes et des salles de toilettes.	337, rue Moreault Rimouski
LES ARCHITECTES GOULET ET LEBEL	1 200,00 \$	Négocié	853730-01	Architecture	Assistance pour rafraîchissement des revêtements intérieurs.	337, rue Moreault Rimouski
LES CONSULTANTS M.A.C. INC.	500,00 \$	Négocié	853802-02	Vérification réservoirs pétroliers	Effectuer la vérification des travaux exécutés lors de l'enlèvement de réservoirs.	806, route 132 Cloridorme
GAGNON, LETELLIER, CYR, ARCH.	800,00 \$	Négocié	853977-01	Architecture	Préparer les plans et devis pour l'installation du mât.	337, rue Moreault Rimouski
CLAUDE VILLEMURE, ARCHITECTE	2 100,00 \$	Sur invitation	853979-01	Architecture	Préparer les plans et devis pour l'installation du mât.	37, rue de la Cour Rivière-du-Loup
VACHON & ROY, ARCHITECTES	1 995,00 \$	Négocié	854015-01	Architecture	Estimation des coûts de construction de la phase 2 du Centre d'appel du MSS.	150, rue Monseigneur-Ross Gaspé
BPR GROUPE-CONSEIL	1 800,00 \$	Négocié	854015-02	Génie mécanique- électrique	Estimation des coûts de construction de la phase 2 du centre d'appel du MSS.	150, rue Monseigneur-Ross Gaspé



## CONTRATS OCTROYES

Services professionnels - immobiliers inférieurs à 25 000 \$  
(1er avril 2000 au 07 mars 2001)

Nom du fournisseur	Montant initial	Mode d'octroi du contrat	No Contrat	Spécialité	Mandat	Adresse des travaux
CHABOT CONSULTANT ET ASSOCIÉS INC.	1 600,00 \$	Négocié	855246-01	Consultants transport vertical	Motorisation des portes à guillotines sur le monte-charge du bloc E.	2700, rue Einstein Sainte-Foy
ROCH LEFRANÇOIS ARPENTEUR-GÉOMÈTRE	750,00 \$	Négocié	855297-01	Arpenteur-géomètre	Fournir un certificat de localisation indiquant clairement les servitudes et droits de passage, s'il y a lieu.	650, avenue Laurier Québec
CIB GROUPE-CONSEIL INC.	1 500,00 \$	Négocié	855484-01	Génie mécanique-électrique	Effectuer une expertise avec recommandations et fournir un rapport écrit, le tout afin de solutionner le problème de chaleur dans la salle des serveurs du 8e étage.	1050, rue des Parlementaires Québec
SNC-LAVALIN INC.	1 650,00 \$	Négocié	855530-01	Génie mécanique-électrique	Préparer les plans et devis pour modification d'un réseau électrique de 600V aérien qui va devenir souterrain.	5353, boulevard Pierre-Bertrand Québec
AIRMAX ENVIRONNEMENT INC	1 580,00 \$	Négocié	855598-01	Autre services professionnels	Effectuer une analyse de la qualité de l'air.	1050, rue des Parlementaires Québec
MLS EXPERTS-CONSEILS INC.	2 900,00 \$	Sur invitation	856746-01	Architecture	Étude sur l'état de l'enveloppe du bâtiment incluant la toiture, les mur et la fenestration.	1125, Henri Jamet Avenue Kuujuarapik
TRAME GROUPE CONSEIL	925,00 \$	Négocié	856913-01	Architecture	Vérifier la conformité et le respect des exigences du code du bâtiment, quant à l'utilisation du lieu d'entreposage de la Société d'Histoire de Ville-Marie.	8, rue Saint-Gabriel Nord Ville-Marie
TRAME GROUPE CONSEIL	1 500,00 \$	Négocié	856969-01	Architecture	Procéder à une étude de faisabilité pour l'ajout d'un accès direct au sous-sol de l'édifice et pour l'installation d'une cloison pour l'atelier/entrepôt.	17, avenue du Parc Ville-Marie
TECHMEC INC.	1 800,00 \$	Négocié	857152-01	Autre services professionnels	Préparation de plans d'évacuation pour l'École nationale de police du Québec.	350, rue Marguerite d'Youville Nicolet
CONSULTANTS GILLES AUDET ET ASSOCIÉS INC.	1 950,00 \$	Négocié	857251-01	Génie mécanique-électrique	Projet de relocalisation des bureaux de la Société immobilière du Québec et du Ministère de la Sécurité publique.	100, rue Laviolette Trois-Rivières
PIERRE BOURGET, A.-G.	1 950,00 \$	Négocié	857317-02	Arpenteur-géomètre	Préparation d'un certificat de localisation et piquetage.	87, boul. Gérard-D.-Lévesque New-Carlisle

## CONTRATS OCTROYES

Services professionnels - Immobiliers inférieurs à 25 000 \$  
(1er avril 2000 au 07 mars 2001)

Nom du fournisseur	Montant initial	Mode d'octroi du contrat	No Contrat	Spécialité	Mandat	Adresse des travaux
YVON MARCHAND, ARCHITECTE	5 000,00 \$	Sur invitation	857449-01	Architecture	Procéder à l'estimation des travaux d'aménagement. Procéder à la visite de chantier.	1163, rue Manseau Joliette
JEAN-MARC CARON & ASS. INC.	1 800,00 \$	Négocié	858059-01	Consultants transport vertical	Effectuer une inspection pour vérifier la qualité des travaux d'entretien des ascenseurs et émettre un rapport détaillé.	410, rue bellechasse Montréal
LABORATOIRES D'EXPERTISE DE QUEBEC LTEE	1 200,00 \$	Négocié	859081-01	Autre services professionnels	Réaliser une étude d'évaluation environnementale de la propriété.	2026, boulevard René-Lévesque Ouest Sainte-Foy
RICHARD DESBIENS	1 850,00 \$	Négocié	859288-01	Consultants transport vertical	Effectuer une inspection pour vérifier la qualité des travaux d'entretien des ascenseurs et des escaliers mobiles et émettre un rapport détaillé.	875, Grande Allée Est Québec
RÉAL LAVALLÉE ARCHITECTE	1 850,00 \$	Négocié	859317-01	Architecture	Préparation des plans de réaménagement et d'agrandissement de la garderie.	1050, rue Louis-Alexandre-Taschereau Québec
MOBILAIR QUEBEC (DIVISION CLEARNET)	1 400,00 \$	Négocié	859380-01	Autre services professionnels	Effectuer une étude pour l'augmentation de la portée des communications cellulaires dans les sous-sols.	1050, rue Louis-Alexandre-Taschereau Québec
JEAN-MARC CARON & ASS. INC.	1 900,00 \$	Sur invitation	859655-01	Consultants transport vertical	Préparation d'un devis pour le remplacement des chaînes. Fournir une assistance technique lors de la visite de soumission. Faire une inspection complète à la fin des travaux.	5700, 4e Avenue Ouest Charlesbourg
CABA, EXPERTS CONSEILS EN SCIENCE DU BÂTIMENT	3 540,00 \$	Négocié	859734-01	Thermographie	Produire les relevés thermographiques.	, route 148 Campbell's Bay
LABELLE GÉNIPRO INC	1 200,00 \$	Négocié	859764-01	Génie-structure	Préparer une expertise pour évaluer les réparations à effectuer sur la structure de bois de la bâtisse.	, route 105 Egan-Sud
EXIM	1 975,00 \$	Négocié	860762-01	Consultants transport vertical	Effectuer une expertise sur la nature des travaux à réaliser pour une modernisation des 6 ascenseurs.	600, rue Fullum Montréal
JEAN-MARC CARON & ASS. INC.	1 500,00 \$	Négocié	860764-01	Consultants transport vertical	Contre expertise sur la nature des travaux à réaliser pour une modernisation des 6 ascenseurs.	600, rue Fullum Montréal

## CONTRATS OCTROYES

Services professionnels - immobiliers inférieurs à 25 000 \$  
(1er avril 2000 au 07 mars 2001)

Nom du fournisseur	Montant initial	Mode d'octroi du contrat	No Contrat	Spécialité	Mandat	Adresse des travaux
EXIM	850,00 \$	Négocié	862515-01	Consultants transport vertical	Effectuer une inspection pour vérifier la qualité des travaux d'entretien des ascenseurs et émettre un rapport détaillé.	85, rue Jean-Proulx Hull
LABORATOIRE BIO-MÉDIC DE L'EST	250,00 \$	Négocié	862781-01	Laboratoire	Effectuer l'échantillonnage et les tests d'eau potable sur les fontaines réfrigérées.	20, boulevard Comeau Baie-Comeau
NORBATI CONSULTANTS TRAN ET ASSOCIÉS INC	1 035,00 \$	Négocié	863709-01	Autre services professionnels	Effectuer une analyse de risque pour la centrale thermique de l'édifice "H".	875, Grande Allée Est Québec
ST-PIERRE & DENIS ARCHITECTES	900,00 \$	Négocié	863721-01	Architecture	Préparer les plans et devis pour modification de l'enveloppe du bâtiment.	5353, boulevard Pierre-Bertrand Québec
MCI CONSULTANTS INC.	1 800,00 \$	Sur invitation	864610-01	Consultants transport vertical	Procéder à l'inspection des ascenseurs.	500, boulevard René-Lévesque ouest Montréal
MARC DENIS ET ASSOCIÉS	1 500,00 \$	Négocié	865000-01	Génie-structure	Inspecter la dalle de béton fissurée. Fournir un rapport d'événement et un devis sommaire pour effectuer les réparations.	800, boulevard Gouin Ouest Montréal
SODEXEN INC	96,00 \$	Négocié	865020-01	Laboratoire	Faire l'analyse d'échantillons d'eau et produire un rapport.	555, boulevard Henri-Bourassa Ouest Montréal
JEAN-MARC CARON & ASS. INC.	2 600,00 \$	Négocié	865225-01	Consultants transport vertical	Effectuer l'inspection complète de 10 ascenseurs et d'une plate-forme pour personnes handicapées.	2800, boulevard Saint-Martin Ouest Laval
PFA, ARCH.	7 800,00 \$	Négocié	865338-01	Architecture	Effectuer une expertise et préparer les plans et devis pour assurer l'étanchéiser des puits mécaniques.	180, rue Salaberry Ouest Salaberry-de-Valleyfield

## CONTRATS OCTROYES

Services professionnels - Informatiques inférieurs à 25 000 \$  
(1er avril 2000 au 07 mars 2001)

Nom du fournisseur	Montant initial	Mode d'octroi du contrat	No Contrat	Spécialité	Mandat	Adresse des travaux
<b>Vice-présidence à l'administration et aux finances</b>						
EMUNI INC	34 450,00 \$	Négocié		Informatique	Modification logiciel Uniformat	1075, rue de l'Amérique-Française Québec
ESM SOFTWARE	5 500,00 \$	Négocié		Informatique	Conversion du logiciel Images et Wallpaper Manager	1075, rue de l'Amérique-Française Québec
PRÉS.INFORM.INC	900,00 \$	Négocié		Informatique	Devis pour la salle de formation de Québec	1075, rue de l'Amérique-Française Québec
EDS QUÉBEC	120,00 \$	Négocié		Informatique	Destruction des feuilles de temps périodiques dans système de paie.	1075, rue de l'Amérique-Française Québec
IMR GLOBAL	16 800,00 \$	Regroupement d'achat		Informatique	Formation Fast Track to ASE (SQL Sybase)	1075, rue de l'Amérique-Française Québec
EDS QUÉBEC	320,00 \$	Négocié		Informatique	Création feuilles de temps périodiques.	1075, rue de l'Amérique-Française Québec
EDS QUÉBEC	200,00 \$	Négocié		Informatique	Modification du profil usager pour améliorer la sécurité	1075, rue de l'Amérique-Française Québec
EDS QUÉBEC	1 544,00 \$	Négocié		Informatique	Ajustement au système de paie (année 2000)	1075, rue de l'Amérique-Française Québec
MICRO LOGIC	1 999,00 \$	Négocié		Informatique	Support technique sur l'équipement HP-4000, HP-224T	1075, rue de l'Amérique-Française Québec
LINUX QUÉBEC	1 999,00 \$	Négocié		Informatique	Problèmes de réseau	1075, rue de l'Amérique-Française Québec
GALILÉE CONSEIL	1 995,00 \$	Négocié		Informatique	Assistance à la gestion d'un projet d'implantation VPN	1075, rue de l'Amérique-Française Québec

## CONTRATS OCTROYES

Services professionnels - Informatiques inférieurs à 25 000 \$  
(1er avril 2000 au 07 mars 2001)

Nom du fournisseur	Montant initial	Mode d'octroi du contrat	No Contrat	Spécialité	Mandat	Adresse des travaux
D. COULOMBE	1 992,00 \$	Négocié		Informatique	Support en inf. et tél. réaménagement de la DSIB	1075, rue de l'Amérique-Française Québec
IMR GLOBAL	13 500,00 \$	Regroupement d'achat		Informatique	Formation Fast Track to Powerbuilder	1075, rue de l'Amérique-Française Québec
ORDIPLAN	9 900,00 \$	Sur invitation		Informatique	Étude sur la situation en regard de la gestion documentaire	1075, rue de l'Amérique-Française Québec
LINUX QUÉBEC	1 999,00 \$	Négocié		Informatique	Installation de RedHat Linux 6.1	1075, rue de l'Amérique-Française Québec
EDS QUÉBEC	320,00 \$	Négocié		Informatique	Correction calcul rétroactif RREGOP	1075, rue de l'Amérique-Française Québec
IIQ	12 000,00 \$	Sur invitation		Informatique	Réalisation de cours de formation sur Training Office	1075, rue de l'Amérique-Française Québec
EDS QUÉBEC	525,00 \$	Négocié		Informatique	Ajout d'une date de changement de statut au système de paie	1075, rue de l'Amérique-Française Québec
EDS QUÉBEC	1 280,00 \$	Négocié		Informatique	Écran de saisie pour les fichiers de la Banque du Canada	1075, rue de l'Amérique-Française Québec
EDS QUÉBEC	262,50 \$	Négocié		Informatique	Ajouter un champ description dans système de paie.	1075, rue de l'Amérique-Française Québec

QUESTION NO 9

Liste détaillée des contrats qui, depuis le 1<sup>er</sup> avril 2000, ont fait l'objet d'un versement supplémentaire par rapport au montant initial, le montant du surplus versé, le montant du contrat initial, les raisons du dépassement et le nom de l'entreprise qui a réalisé le contrat.

## AVENANTS AUX CONTRATS

**Services professionnels - immobiliers inférieurs à 25 000 \$  
(1er avril 2000 au 13 mars 2001)**

Numéro contrat	Nom du fournisseur	Montant initial	Montant avenant	Raisons du dépassement
84885800	EN MARGE DESIGN INC.	1 990 \$	361 \$	Suite au mandat d'évaluer la valeur marchande du mobilier, produire des plans des différents bureaux de cadres aménagés avec ce mobilier.
86269300	AVERNA, PARIZEAU, PAWULSKI, ARCHITECTES	3 520 \$	880 \$	Dans le cadre des projets de pavoiement, produire un devis pour un cinquième édifice.
86316600	AVERNA ET PARIZEAU	7 920 \$	1 760 \$	Fournir les services professionnels en architecture pour l'installation d'un (1) mât à drapeau au 125, rue Sherbrooke Ouest et au 360, rue McGill.
83693300	URBAN SOLAND DESIGN URBAIN	7 000 \$	350 \$	Dans le cadre de l'expertise portant sur la requalification des édifices des rues Chauveau et Cook à Québec, prodéder à une analyse supplémentaire sur la pertinence de la restauration du clocher qui surmontait l'entrée du 20, rue Chauveau.
85614600	NORMAND DESGAGNÉ ET ASSOCIÉS, ARCHITECTES	4 400 \$	1 960 \$	Suite à une orientation corporative concernant l'informatisation des plans de base des édifices de la Société, effectuer les relevés nécessaires pour mettre en plan sur version Autocad toutes les élévations de toutes les ailes du Palais de justice de La Malbaie incluant le mur d'enceinte.
82064200	EXIM	9 950 \$	1 717 \$	A la demande de la Société, effectuer une expertise additionnelle sur les travaux d'entretien effectués en 1999 dans le but de valider les sommes versées en entretien par rapport aux résultats obtenus.
85619300	SOUCY, GODBOUT, DEMERS, ARCHITECTES	2 300 \$	1 860 \$	Honoraires supplémentaires pour modifier les plans suite à des changements de programme du client.
79334300	GROUPE L.M.B., EXPERTS-CONSEILS	9 900 \$	9 900 \$	Renouvellement de la troisième année prévue au contrat.
81011800	VACHON ET ROY, ARCHITECTES	2 000 \$	400 \$	Montant affecté à la surveillance supplémentaire des travaux.
84222000	COGEMAT	765 \$	374 \$	Une deuxième visite en inspection de béton est rendue nécessaire pour vérifier les semelles des murs et de la fondation de la dalle sur sol.
86566400	ROCHE LTÉE GROUPE CONSEIL	5 900 \$	1 450 \$	Suite à la décision du client de réajuster le projet en considération du futur projet d'aménagement intégré, des modifications aux plans déjà réalisés ont dû être effectuées.
85736000	LABORATOIRE DE MATÉRIAUX DE QUÉBEC (1987) INC.	2 980 \$	800 \$	En raison de la température, l'entrepreneur a dû travailler le samedi et le soir, afin de compléter les travaux avant le gel. La firme a donc dû effectuer de la surveillance en-dehors des heures régulières prévues initialement.
85617900	LEMAY MICHAUD	9 900 \$	7 850 \$	Réviser les plans conceptuels pour tenir compte des besoins d'espace à bureaux
85848400	GENECOR EXPERTS-CONSEILS INC.	1 800 \$	700 \$	A la demande du client, procéder à des relevés et réaliser les plans de balancement du bâtiment suite à un changement de vocation dans l'utilisation de celui-ci. De plus, participer aux réunions de chantier et procéder à une inspection préliminaire.
85865500	L.S.L. GROUPE CONSEIL	9 300 \$	3 000 \$	Suite à une modification du mandat original portant exclusivement sur la préparation des plans et devis, inclure un ajout négocié afin d'ajouter la surveillance des travaux, comportant le traitement des demandes de changements et des ordres de changements, la préparation des listes de déficiences et autres tâches afférentes afin de conserver un historique du projet le plus complet possible.

## AVENANTS AUX CONTRATS

**Services professionnels - immobiliers inférieurs à 25 000 \$**  
**(1<sup>er</sup> avril 2000 au 13 mars 2001)**

85865600	CÔTÉ, CHABOT, MOREL, ARCHITECTES	7 900 \$	3 300 \$	Suite à une modification du mandat original portant exclusivement sur la préparation des plans et devis, inclure un ajout négocié afin d'ajouter la surveillance des travaux, comportant la rédaction des comptes rendus de réunions de chantier, le traitement des demandes de changements et des ordres de changements, la préparation des listes de déficiences et autres tâches afférentes afin de conserver un historique du projet le plus complet possible.
86184500	NORMAND DESGAGNÉS ET ASSOCIÉS, ARCHITECTES	1 750 \$	800 \$	Suite aux nouveaux besoins exprimés par Postes Canada, participer à de nouvelles rencontres de façon à satisfaire à la fois les besoins de ce client et ceux du CLE et du DRHC.
86273400	BENOÎT GAUTHIER	5 000 \$	1 650 \$	A la demande du client, réaliser une nouvelle prise de vue et effectuer le montage de l'esquisse à partir de la photo choisie, coordination avec l'architecte, et nouvelle esquisse avec l'environnement urbain final.
86273700	TRIOMPHE MARKETING ET COMMUNICATION	7 838 \$	4 323 \$	Nouvelle réalisation graphique et nouvelle impression pour tenir compte des modifications apportées par l'architecte aux documents de présentation. Remontage des documents requis afin d'ajouter une perspective intérieure.
86274300	LEMAY MICHAUD	9 500 \$	16 250 \$	Modifier tous les plans et documents pour tenir compte du réaligement de la rue Dauphine.
80101000	ROCHE LTÉE	19 500 \$	1 000 \$	Suite à une demande du client pour modifier le type de guichet à utiliser, une étude supplémentaire sur la capacité de la dalle du rez-de-chaussée a été commandée.
82753600	LES LABORATOIRES SHERMONT (1998) INC.	2 000 \$	1 990 \$	En constatant l'ampleur du site des travaux et la nature argileuse du sol de la région, un forage supplémentaire aux deux initialement prévus a dû être effectué. De plus, réaliser le profil scissométrique.
85847000	LE GROUPE GESFOR POIRIER, PINCHIN INC.	6 800 \$	924 \$	Suite aux premières analyses et à la découverte d'amiante dans des endroits non répertoriés, procéder à l'analyse de 28 échantillons additionnels, aux mêmes coûts que le prix unitaire soumis initialement.
85862300	RENÉ BEAUDOIN, ARPEUTEUR-GÉOMÈTRE	2 800 \$	1 894 \$	Suite à l'octroi d'un contrat pour connaître les limites exactes et les niveaux du terrain dans le cadre du projet de restauration de l'ENPQ, la Direction des Affaires juridiques de la Société a profité de la présence des spécialistes afin de procéder à une refonte du cadastre.
79732400	ÉMILE GILBERT ET ASSOCIÉS, ARCHITECTES	24 900 \$	24 900 \$	Renouvellement de la troisième année prévue au contrat.
84757800	INSPEC SOL INC.	2 149 \$	200 \$	Honoraires supplémentaires pour arrêt des travaux demandé par les autorités du Centre de détention. Ces honoraires compensent pour les pertes de temps non prévues de l'équipe de forage.
85733400	PÉTROSÛR INC.	1 900 \$	250 \$	Ajout d'un site à analyser pour la vérification des performances des réservoirs d'essence et diesel à risque élevé et procéder à la délivrance des certificats de conformité.
84764500	CIMA S.E.N.C.	6 500 \$	1 101 \$	A la demande de l'architecte au dossier, procéder à des études et recherches supplémentaires pour le remplacement des ventilo-convecteurs existants, le tout incluant l'estimation des coûts.
80104700	CONSORTIUM AUDET, FORTIN, MERCIER, ARCHITECTES	12 500 \$	2 000 \$	Surveillance additionnelle des travaux due à des modifications aux besoins du client.



## AVENANTS AUX CONTRATS

**Services professionnels - immobiliers inférieurs à 25 000 \$  
(1<sup>er</sup> avril 2000 au 13 mars 2001)**

85367900	MARCEL LANDRY ARCHITECTE	15 586 \$	1 500 \$	Étant donné que le résultat d'un premier appel d'offres dépassait de beaucoup le budget de travaux alloué, le projet a été considérablement modifié entraînant ainsi une modification majeure des plans et devis.
81494000	STANTEC EXPERTS-CONSEILS LTÉE	24 000 \$	2 500 \$	Changements dus à des demandes supplémentaires du client et des imprévus de chantier dont le mauvais emplacement de l'égout sanitaire.
82371800	ART CAD GROUPE CONSEIL INC.	5 900 \$	376 \$	Visite additionnelle lors des travaux. Ceci a entraîné des rapports supplémentaires ainsi qu'une extension du mandat.
84072900	SOPRIN A.D.S.	8 900 \$	1 750 \$	Produire les plans et devis pour un changement du client : ajout de conduits flexibles sur la tuyauterie et des supports anti-vibration. Ces modifications sont faites sur les pompes de glycol du circuit d'eau refroidie.
84804600	LAURIER PARENT, ARCHITECTE	24 800 \$	2 500 \$	Couvrir les frais de déplacement et les honoraires supplémentaires découlant de la rencontre du comité pour la politique d'intégration des arts. Non inclus initialement dans le mandat de l'architecte.
86009600	TRAME GROUPE CONSEIL	9 900 \$	300 \$	Faire les calculs pour remplacer les événements au mur par des événements sur la toiture afin de ventiler l'entretoit. Non inclus initialement dans le mandat de l'architecte. De plus, apporter des modifications au comptoir d'accueil.
86011300	GROUPE STAVIBEL INC.	11 000 \$	400 \$	Analyse de la capacité portante de la toiture pour supporter le nouvel appareil de climatisation et les éventuelles charges de neige.
78903700	DÉCIBEL CONSULTANTS INC.	7 250 \$	1 350 \$	Mandat additionnel pour vérifier la performance acoustique des murs mitoyens des bureaux de juges.
84217700	CUTLER-HAMMER	1 950 \$	1 000 \$	Mandat additionnel pour fournir un rapport complet de l'expertise à fournir à la CSST.
85416000	VIAU BERGERON ARCHITECTES	9 950 \$	32 324 \$	Fournitures de services professionnels en gestion de projet en résidence plus longtemps que prévu initialement.
84430200	MARC DENIS ET ASSOCIÉS	1 500 \$	1 000 \$	Pendant la phase de préparation des plans et devis, procéder à des relevés supplémentaires en structure.
84582600	PROGEMES CONSULTANTS	1 500 \$	2 490 \$	Pendant la construction, faire le design et la surveillance des ordres de changements relatifs aux imprévus de chantier et aux changements de programmes.
84758000	PROGEMES CONSULTANTS	6 250 \$	9 866 \$	Effectuer le contrôle des plans (faits par d'autres architectes). Par la suite, pendant la phase de construction, faire le design et la surveillance des ordres de changements relatifs aux imprévus de chantier et aux changements de programmes à la demande du client.
84758100	LECLERC ET ASSOCIÉS	8 500 \$	15 193 \$	Effectuer le contrôle des plans (faits par d'autres architectes). Par la suite, pendant la phase de construction, faire le design et la surveillance des ordres de changements relatifs aux imprévus de chantier et aux changements de programmes à la demande du client.
85002600	JEAN-EUDES MCNICOLL	8 000 \$	12 050 \$	Effectuer le contrôle des plans (faits par d'autres architectes). Par la suite, pendant la phase de construction, faire le design et la surveillance des ordres de changements relatifs aux imprévus de chantier et aux changements de programmes à la demande du client.
85147200	EXA DESIGN	1 516 \$	480 \$	Pendant la construction, faire le design supplémentaire suite à un changement de programme.

## AVENANTS AUX CONTRATS

**Services professionnels - immobiliers inférieurs à 25 000 \$  
(1<sup>er</sup> avril 2000 au 13 mars 2001)**

85249100	RÉNALD DESROSIERS	4 400 \$	995 \$	Pendant la phase de préparation des plans et devis, procéder à des relevés supplémentaires en architecture.
85249200	GRANDS TRAVAUX MÉCANIQUES EXPERTS-CONSEILS INC.	9 000 \$	2 910 \$	Pendant la phase de préparation des plans et devis, procéder à des relevés supplémentaires en mécanique-électricité. Par la suite, pendant la phase de construction, faire le design et la surveillance des ordres de changements relatifs aux imprévus de chantier et aux changements de programmes.
84583700	URBAN SOLAND DESIGN URBAIN	8 950 \$	800 \$	Honoraires supplémentaires pour ajouter de nouvelles informations requises pour l'étude patrimoniale ainsi que la production de trois copies supplémentaires.
86012300	TEKNIKA INC.	4 618 \$	140 \$	Honoraires supplémentaires pour une analyse supplémentaire de substance pouvant contenir de l'amiante requise dans l'étude d'avant projet.
86012400	BEAUPRÉ, MICHAUD, ARCHITECTES	7 940 \$	2 043 \$	Ajout d'un mandat supplémentaire relié à l'étude patrimoniale de l'immeuble.
86180700	WERLEMAN, GUY, MCMAHON, ARCHITECTES	7 475 \$	1 470 \$	Honoraires supplémentaires pour services rendus pour compléter une expertise d'avant projet (recherche de documents au Centre Canadien d'Architecture) et pour une étude sur l'enveloppe existante du bâtiment (taux d'humidité, isolation maximale).
86317500	T.D.R. EXPERTS-CONSEILS ASSOCIÉS INC.	7 500 \$	62 700 \$	Des honoraires supplémentaires sont encourus afin de procéder à l'expertise de tous les murs du Centre de prévention de Montréal ainsi que pour la production du rapport final dans le cadre d'une poursuite. La nature légale du dossier nécessite l'utilisation de la même firme.
86712300	N.C.L. ENVIROTEK INC.	6 800 \$	200 \$	Frais supplémentaire pour la consultation des plans de construction afin de mieux positionner les forages et pour permettre l'élaboration de recommandations géotechniques.
84219300	LABORATOIRE DE CONSTRUCTION 2000 INC.	1 999 \$	1 500 \$	Honoraires pour du forage additionnel afin de déterminer la capacité portante du sol.
84382100	LINE LAURIN, ARCHITECTE	2 730 \$	3 682 \$	Honoraires pour modifications aux plans demandées par le client.
84580300	M.L.C. ASSOCIÉS (LE GROUPE M.L.C. POLYTECH INC.)	1 975 \$	1 000 \$	Honoraires additionnels pour traiter les imprévus au chantier ainsi que deux visites additionnelles.
85362000	PLANTE ET ASSOCIÉS EXPERTS-CONSEIL INC.	6 500 \$	472 \$	Honoraires pour des imprévus concernant la tuyauterie, le déplacement de la hotte, l'installation d'un évier ainsi que l'identification des panneaux alarmes-incendies.
85362300	ROBERT CRÉPEAU	7 850 \$	800 \$	Honoraires pour des imprévus concernant le revêtement de plancher, le soufflage des colonnes et le revêtement d'un mur de béton avec du gypse.
85857300	LABORATOIRE DE CONSTRUCTION 2000 INC.	2 400 \$	800 \$	Honoraires ajoutés au contrat pour des items non inclus à l'origine soit la vérification de la compaction du sol sous la dalle et la qualité du pavage.

## AVENANTS AUX CONTRATS

**Services professionnels - immobiliers inférieurs à 25 000 \$  
(1er avril 2000 au 13 mars 2001)**

84437500	NORMAND LANGLOIS, ARCHITECTE	4 000 \$	1 550 \$	Le mandat initial du projet impliquait un seul appel d'offres pour deux clients (MSP et MSS). Or, il fut décidé de séparer les deux aménagements en deux appels d'offres distincts, donc préparer les plans et devis à deux reprises ainsi qu'une surveillance de chantier prolongée d'environ 5 semaines.
84575100	GROUPE STAVIBEL INC.	4 700 \$	1 750 \$	Les honoraires additionnels représentent les visites de chantier supplémentaires.
84999600	LE GROUPE L.M.B. EXPERTS-CONSEILS INC.	3 150 \$	53 \$	Règlement final pour la réclamation de dépenses supplémentaires concernant la transmission de copies de documents supplémentaires non prévu au contrat.
85366000	LES ARPEUTEURS-GÉOMÈTRES LEMAY, LEMAY ET BÉGIS	1 900 \$	500 \$	Règlement final pour une réclamation d'honoraires supplémentaires de services professionnels rendus pour la localisation de nouveaux éléments physiques sur le site.
85367200	T.D.R. EXPERTS-CONSEILS ASSOCIÉS INC.	1 900 \$	3 600 \$	Règlement à la réclamation d'honoraires supplémentaires pour les services professionnels rendus suite à des modifications à la hausse apportées à l'étendue initiale des travaux.
81177900	LEMAY ET ASSOCIÉS	8 900 \$	4 000 \$	Apporter les correctifs aux documents d'appel d'offres utilisés en février 1999 (appel d'offres annulé) afin de relancer le projet à l'automne 2000. Préparer une nouvelle charte de couleurs pour le client.
81178000	A.B.H. EXPERTS-CONSEILS	6 500 \$	3 995 \$	Apporter les correctifs aux documents d'appel d'offres utilisés en février 1999 (appel d'offres annulé) afin de relancer le projet à l'automne 2000.
81304500	CLAUDE TREMBLAY, ARCHITECTE	1 950 \$	500 \$	Prolongation du mandat initial : compenser le travail supplémentaire requis suite au retard de 12 mois dans la réalisation des travaux. Assurer le suivi nécessaire à la clôture des travaux.
83251500	LES CONSULTANTS H.N.A. INC.	9 700 \$	2 337 \$	Honoraires supplémentaires pour surveillance accrue des travaux. L'avenant touche la préparation d'un changement de programme demandé par le client, la préparation des demandes de changement et/ou ordres de changement du projet, la représentation auprès de la CSST et une présence accrue au chantier.
84891800	CALCULATEC INC.	10 625 \$	4 300 \$	Suite à la réorientation donnée au projet, fournir les services professionnels requis pour procéder à l'analyse plus étendue des dalles de béton du sous-sol.
85004100	SUPER-TECH INC.	5 250 \$	1 400 \$	La demande d'honoraires supplémentaires est issue d'un changement de programme approuvé par le client visant à inclure, au coût du projet, des travaux supplémentaires d'étanchéité à la toiture du 13 <sup>e</sup> étage.
85365300	DAVIDSON ET ASSOCIÉS INC.	1 850 \$	1 150 \$	Mandat complémentaire visant l'exécution des mesures des niveaux sonores sur le site, les analyses, les études, les esquisses et la préparation d'un rapport écrit consignait le tout. Mandat représentant une contre-expertise à celle préparée par le client impliqué.
84061000	LABORATOIRE DE BÉTON (1997) LTÉE	1 984 \$	1 552 \$	Honoraires selon un taux horaire de 40\$ pour les services d'un technicien en permanence sur le chantier afin d'effectuer les contrôles de quantité de matériel démolé par l'entrepreneur et le volume de béton livré sur le chantier.

## AVENANTS AUX CONTRATS

### Services professionnels - immobiliers inférieurs à 25 000 \$ (1er avril 2000 au 13 mars 2001)

84129300	ENVIRAMTECH INC.	14 500 \$	4 320 \$	Honoraires pour l'élaboration de plans et détails pour la modification de la cascade d'eau et de la saillie suite aux commentaires du ministère de la Culture.
85858400	CIMA S.E.N.C.	4 987 \$	1 877 \$	Suite aux études déjà réalisées, analyser et commenter les nouvelles propositions du design-constructeur pour s'assurer du respect des orientations mécaniques et électriques envisagées lors des études antérieures et du programme des besoins.

### CONTRATS OUVERTS DE SERVICE

79400900	SOUCY, GODBOUT, DEMERS, ARCHITECTES	9 900 \$	9 900 \$	Renouvellement de la troisième année prévue au contrat.
79401000	GENIVAR	9 900 \$	9 900 \$	Renouvellement de la troisième année prévue au contrat.
81052300	MICHEL JULIEN, ARCHITECTE	24 900 \$	29 900 \$	Ajout au contrat afin de compléter un projet de la Sûreté du Québec au 5005, boul. Pierre-Bertrand, Québec qui demande la surveillance en résidence. De plus, on procède au renouvellement du contrat tel que prévu initialement.
82619500	LE GROUPE QUALISO	10 000 \$	13 982 \$	Ajout pour la première année permettant de compléter le mandat d'implantation de la norme ISO et renouvellement du contrat tel que prévu.
82750500	LE GROUPE QUALISO	2 000 \$	2 000 \$	Renouvellement de la troisième année prévue au contrat.

## AVENANTS AUX CONTRATS

Services professionnels - immobiliers inférieurs à 25 000 \$  
(1er avril 2000 au 07 mars 2001)

No Contrat	Nom du fournisseur	Montant Initial	Montant avenant	Raisons du dépassement	Adresse des travaux
<b>Vice-présidence à la gestion des espaces et des immeubles</b>					
300434-02	THÉRIEN DANSEREAU COURCELLES & ASSOCIÉS INC.	9 000,00 \$	900,00 \$	Préparation du dossier avec le procureur de la SIQ et négociation avec l'évaluateur municipal.	2800, boulevard Saint-Martin Ouest Laval
433063-07	PAGÉ & LECLAIR	550,00 \$	275,00 \$	Préparation d'un plan de subdivision cadastrale.	2026, boulevard René-Lévesque Ouest Sainte-Foy
797581-02	ADL EXPERTS-CONSEILS INC	1 980,00 \$	1 900,00 \$	Conception des plans et devis pour le groupe électrogène.	96, montée Sandy Beach Gaspé
797604-01	ALFRED PELLETIER ARCHITECTE	1 900,00 \$	433,63 \$	Frais supplémentaires concernant une visite non prévue au contrat original.	369, route 185 Notre-Dame-du-Lac
811745-09	VAILLANCOURT, VAILLANCOURT & BIGRAS	1 200,00 \$	100,00 \$	Analyse des servitudes de nonaccès à retirer et rédaction des clauses d'annulation de celles-ci dans l'acte d'acquisition.	545, boulevard Curé-Labelle Laval
818343-03	LES LABORATOIRES SHERMONT INC.	4 525,00 \$	970,00 \$	Effectuer les travaux supplémentaires suivants : 1 forage, 3 crépines et 1 analyse et fournir 3 boîtes de service supplémentaires.	360, boulevard Saint-Joseph Ouest Drummondville
820553-02	TECHNISOL	1 000,00 \$	472,23 \$	Surveillance de la compaction du sol.	5353, boulevard Pierre-Bertrand Québec
831607-01	CIMA +	1 965,00 \$	700,00 \$	Honoraires pour vérification de structure et relevés. Réaliser plans reliés à la structure.	37, rue de la Cour Rivière-du-Loup
831705-02	VACHON & ROY,ARCHITECTES	1 995,00 \$	340,20 \$	Honoraires professionnels pour visite des lieux.	150, rue Monseigneur-Ross Gaspé
831909-01	GROUPE-CONSEIL GÉMAXEL INC.	375,00 \$	900,00 \$	Continuité de l'expertise sur déflexion de la toiture. Rédiger devis détaillé. Relevés.	256, boulevard Gérard-D.-Levesque New Carlisle
840703-05	PLANTE & ST-LAURENT	873,00 \$	199,00 \$	Réception des signatures à Lebel-sur-Quévillon.	
844507-04	CALCULATEC INC.	1 000,00 \$	200,00 \$	Fournir plan pour nouvelle poutre.	625, boulevard Henri-Bourassa Ouest Montréal
845107-01	TDR EXPERTS-CONSEILS ASSOCIÉS INC.	7 500,00 \$	61 100,00 \$	Dérogation au Conseil d'administration, expertise des murs du Centre détention de Rivière-des-Prairies.	11900, avenue Armand-Chaput Montréal
848079-02	LES ENTREPRISES DOYLE LTÉE	3 300,00 \$	260,00 \$	Croquis dessin d'ensemble pour permettre l'installation adéquate des éléments structuraux et des fenêtres.	1175, boulevard de l'Escale Havre-Saint-Pierre

## AVENANTS AUX CONTRATS

Services professionnels - immobiliers inférieurs à 25 000 \$  
(1er avril 2000 au 07 mars 2001)

No Contrat	Nom du fournisseur	Montant initial	Montant avenant	Raisons du dépassement	Adresse des travaux
848634-02	MAXXAM ANALYTIQUE INC.	1 365,00 \$	100,00 \$	Analyses des hydrocarbures pétroliers.	301, rue Desjardins Matane
849879-01	LE GROUPE ROBERT VACHON DESINGN INC.	1 999,00 \$	699,55 \$	Demandes additionnelles du client occupant.	380, rue Saint-Antoine Ouest Montréal
850908-01	EXIM	3 890,00 \$	1 095,00 \$	Augmentation du nombre d'appareils à inspecter.	5700, 4e Avenue Ouest Charlesbourg
851541-01	BVA	550,00 \$	75,00 \$	Précisions additionnelles demandées.	208, rue Henri-Bourassa Papineauville
853334-01	ARCHICONCEPT INC.	5 800,00 \$	700,50 \$	Modification des plans originaux, changement des besoins.	2800, boulevard Saint-Martin Ouest Laval
853334-02	TRIAX SOCIÉTÉ D'INGÉNIERIE	9 500,00 \$	1 125,00 \$	Modification des plans originaux, changement des besoins.	2800, boulevard Saint-Martin Ouest Laval
859081-01	LABORATOIRES D'EXPERTISE DE QUEBEC LTEE	1 200,00 \$	626,25 \$	Suite à l'inspection du bâtiment et aux résultats de recherches effectuées, procéder à la phase II de l'évaluation environnementale.	2026, boulevard René-Lévesque Ouest Sainte-Foy

## QUESTION NO 10

Le montant, pour l'année 2000-2001, de chacune des dépenses suivantes :

- la photocopie;
- la télécopie (fax), si identifiable à même les coûts reliés à la téléphonie;
- la téléphonie cellulaire et coût d'utilisation;
- les téléavertisseurs;
- le mobilier de bureau;
- les fournitures, tels agendas, valises, dictionnaires, calculatrices, stylos ou crayons, boîtes de carton (en identifiant les coûts pour chaque item);
- distributeurs d'eau de source;
- le remboursement des frais de transport;
- le remboursement des frais d'hébergement;
- le remboursement des frais de repas;
- le ressourcement ou préparation à la retraite;
- l'ensemble des dépenses applicables à la participation à des congrès, des colloques et toute session de type perfectionnement ou ressourcement;
- a) Québec;
- b) à l'extérieur.

## QUESTION 10

### Exercice 2000-2001

Photocopies	105 219 \$
Télécopies	23 631 \$
Téléphonie cellulaire	74 065 \$
Téléavertisseur	33 873 \$
Mobilier de bureau	39 647 \$
Fournitures de bureau	169 300 \$
Remboursement des frais de transport, d'hébergement et de repas	
• excluant les coûts imputables aux immeubles	235 590 \$
• imputables directement aux immeubles	382 899 \$
Ressourcement et préparation à la retraite	Ø
Perfectionnement	
• au Québec	325 480 \$
• hors Québec	Ø
Congrès, colloque	
• au Québec	Ø
• hors Québec	4 862 \$



### **QUESTION NO 11**

**La liste de tous les véhicules fournis en indiquant pour chacun :**

- la marque et le modèle du véhicule;
- le coût d'acquisition ou de location et l'année de la transaction;
- les coûts d'entretien des véhicules (réparation);
- les coûts d'utilisation des véhicules (essence, assurances, immatriculation);
- appels d'offres faits en 2000-2001 et les prévisions pour 2001-2002;
- spécifier la source de financement : fonds des équipements roulants ou autres.

**RÉPONSE : AUCUN**

QUESTION NO 12

Le nombre et la répartition du personnel masculin et féminin, des jeunes de moins de 30 ans, des personnes handicapées, anglophones, autochtones et des communautés culturelles (de chaque ministère et pour chacun des organismes relevant de sa compétence) pour chaque catégorie d'emplois (cadres, professionnels, fonctionnaires, etc.) pour 2000-2001 ainsi que les prévisions pour 2001-2002. Pour chaque catégorie, indiquer le pourcentage par rapport à l'effectif total du ministère ou de l'organisme.

**Question # 12**  
**au 9 mars 2001**

**2000-2001**

**RÉPARTITION DU PERSONNEL RÉGULIER**

	<b>Hommes</b>	<b>%</b>	<b>Femmes</b>	<b>%</b>	<b>TOTAL</b>	<b>%</b>
<b>Cadres</b>	33	85	6	15	39	6
<b>Professionnels</b>	106	76	33	24	139	23
<b>Techniciens</b>	151	70	65	30	216	36
<b>Bureau</b>	7	7	95	93	102	17
<b>Ouvriers</b>	100	93	8	7	108	18
<b>TOTAL</b>	<b>397</b>	<b>66 %</b>	<b>207</b>	<b>34 %</b>	<b>604</b>	

## Question # 12

au 9 mars 2001

2000-2001

### PERSONNEL DE MOINS DE 34 ANS

<b>Cadres</b>	1	2,56 %
<b>Professionnels</b>	9	6,47 %
<b>Techniciens</b>	12	5,55 %
<b>Bureau</b>	4	3,92 %
<b>Ouvriers</b>	6	5,55 %
<b>TOTAL</b>	<b>32</b>	<b>5,30 %</b>

### PERSONNEL ENTRE 35 et 54 ANS

<b>Cadres</b>	33	84,6 %
<b>Professionnels</b>	111	79,9 %
<b>Techniciens</b>	189	87,5 %
<b>Bureau</b>	90	88,2 %
<b>Ouvriers</b>	77	71,3 %
<b>TOTAL</b>	<b>500</b>	<b>82,8 %</b>

### PERSONNEL DE PLUS DE 55 ANS

<b>Cadres</b>	5	12,8 %
<b>Professionnels</b>	19	13,7 %
<b>Techniciens</b>	15	6,9 %
<b>Bureau</b>	8	7,8 %
<b>Ouvriers</b>	25	23,1 %
<b>TOTAL</b>	<b>72</b>	<b>11,9 %</b>

**Question # 12**  
**au 9 mars 2001**

**2000-2001**

	<b>Personnes handicapées</b>	<b>%</b>	<b>Anglophones</b>	<b>%</b>	<b>Autochtones</b>	<b>%</b>	<b>Communautés culturelles</b>	<b>%</b>
<b>Cadres</b>	0	0,00 %	0	0,00 %	0	0,00 %	1	2,56 %
<b>Professionnels</b>	0	0,00 %	2	1,43 %	0	0,00 %	7	5,03 %
<b>Techniciens</b>	6	2,77 %	0	0,00 %	0	0,00 %	2	0,92 %
<b>Bureau</b>	2	1,96 %	0	0,00 %	2	1,96 %	1	0,98 %
<b>Ouvriers</b>	2	1,85 %	1	0,92 %	0	0,00 %	2	1,85 %
<b>TOTAL</b>	<b>10</b>	<b>1,65 %</b>	<b>3</b>	<b>0,49 %</b>	<b>2</b>	<b>0,33 %</b>	<b>13</b>	<b>2,15 %</b>

QUESTION NO 13

Combien de personnes ont bénéficié du programme de départ volontaire et ont été rappelées pour chaque ministère et organisme.

RÉPONSE : N.A.

## QUESTION NO 14

À chacun des mois du dernier exercice budgétaire (2000-2001) pour chaque ministère et organisme, et ce par catégorie d'emploi (cadres, professionnels, fonctionnaires, etc.) :

- nombre total de jours de maladie pris par le personnel;
- nombre total d'heures de travail supplémentaires réalisées par le personnel et répartition de la rémunération de ces heures supplémentaires (argent, vacances, etc.);
- nombre total de jours de vacances pris par le personnel.

**Question 14 : Maladie, temps supplémentaire et vacances 2000-2001.**

*Pour période du :* 2000-04-01 *au :* 2001-03-07

Catégorie	AN/MOIS	(A) Nombre Jours Maladie pris par le personnel	(B) Temps suppl. réalisé (en heures)	Temps suppl. payé (\$)	Temps suppl. pris en temps compensé (en heures)	(C) Nombre Jours Vacances pris par le personnel
<b>Cadre</b>	2000/04	25	0	0 \$	0	33
	2000/05	29	0	0 \$	0	36
	2000/06	29	0	0 \$	0	77
	2000/07	22	0	0 \$	0	246
	2000/08	27	0	0 \$	0	262
	2000/09	34	0	0 \$	0	16
	2000/10	56	0	0 \$	0	41
	2000/11	38	0	0 \$	0	7
	2000/12	30	0	0 \$	0	85
	2001/01	37	0	0 \$	0	50
	2001/02	30	0	0 \$	0	39
	2001/03	6	0	0 \$	0	16
	<b>Sous-total Cadre</b>	<b>363</b>	<b>0</b>	<b>0 \$</b>	<b>0</b>	<b>908</b>

*Les journées de maladie, temps supplémentaire et vacances excluent les données du personnel en préretraite ou en retraite  
(A) Nombre de jours de maladie, incluant 1 absences de longue durée (30 jours et plus).*



# **Question 14 : Maladie, temps supplémentaire et vacances 2000-2001.**

Pour période du : 2000-04-01 au : 2001-03-07

Catégorie	AN/MOIS	(A) Nombre Jours Maladie pris par le personnel	(B) Temps suppl. réalisé (en heures)	Temps suppl. payé (\$)	Temps suppl. pris en temps compensé (en heures)	(C) Nombre Jours Vacances pris par le personnel
<b>Professionnel</b>						
	2000/04	105	876	100 480 \$	79	74
	2000/05	116	779	7 921 \$	200	72
	2000/06	123	931	15 746 \$	381	246
	2000/07	118	246	2 466 \$	700	854
	2000/08	160	557	3 028 \$	458	764
	2000/09	156	775	12 354 \$	266	140
	2000/10	176	612	7 171 \$	227	90
	2000/11	201	859	8 773 \$	141	47
	2000/12	181	515	8 024 \$	752	215
	2001/01	190	698	15 431 \$	535	140
	2001/02	166	1024	14 268 \$	224	68
	2001/03	41	121	4 277 \$	45	28
<b>Sous-total Professionnel</b>		<b>1 733</b>	<b>7993</b>	<b>199 939 \$</b>	<b>4 008</b>	<b>2 738</b>

*Les journées de maladie, temps supplémentaire et vacances excluent les données du personnel en préretraite ou en retraite*

*(A) Nombre de jours de maladie, incluant 10 absences de longue durée (30 jours et plus).*

21 mars, 2001

### **Question 14 : Maladie, temps supplémentaire et vacances 2000-2001.**

Pour période du : 2000-04-01 au : 2001-03-07

Catégorie	AN/MOIS	(A) Nombre Jours Maladie pris par le personnel	(B) Temps suppl. réalisé (en heures)	Temps suppl. payé (\$)	Temps suppl. pris en temps compensé (en heures)	(C) Nombre Jours Vacances pris par le personnel
<b>Technique</b>	2000/04	123	1156	74 679 \$	574	124
	2000/05	209	912	10 732 \$	468	230
	2000/06	177	1359	24 645 \$	564	442
	2000/07	203	636	14 730 \$	517	1 327
	2000/08	191	541	5 771 \$	946	1 493
	2000/09	172	1143	16 108 \$	548	219
	2000/10	216	993	13 536 \$	655	166
	2000/11	255	1078	19 871 \$	327	113
	2000/12	221	1663	28 123 \$	452	101
	2001/01	213	1069	21 775 \$	776	329
	2001/02	229	776	12 375 \$	567	135
	2001/03	53	113	1 723 \$	198	84
	<b>Sous-total Technique</b>	<b>2 262</b>	<b>11439</b>	<b>244 068 \$</b>	<b>6 592</b>	<b>4 763</b>

*Les journées de maladie, temps supplémentaire et vacances excluent les données du personnel en préretraite ou en retraite  
(A) Nombre de jours de maladie, incluant 16 absences de longue durée (30 jours et plus).*

# **Question 14 : Maladie, temps supplémentaire et vacances 2000-2001.**

*Pour période du : 2000-04-01 au : 2001-03-07*

Catégorie	AN/MOIS	(A) Nombre Jours Maladie pris par le personnel	(B) Temps suppl. réalisé (en heures)	Temps suppl. payé (\$)	Temps suppl. pris en temps compensé (en heures)	(C) Nombre Jours Vacances pris par le personnel
<b>Bureau</b>	2000/04	188	177	967 \$	85	99
	2000/05	257	156	501 \$	55	105
	2000/06	330	41	87 \$	110	166
	2000/07	281	36	212 \$	177	702
	2000/08	320	36	113 \$	128	706
	2000/09	195	76	212 \$	78	86
	2000/10	209	91	843 \$	45	73
	2000/11	247	36	390 \$	34	65
	2000/12	240	31	421 \$	66	62
	2001/01	234	41	202 \$	76	169
	2001/02	236	42	331 \$	89	98
	2001/03	48	19	203 \$	19	34
	<b>Sous-total Bureau</b>	<b>2 785</b>	<b>782</b>	<b>4 482 \$</b>	<b>962</b>	<b>2 365</b>

*Les journées de maladie, temps supplémentaire et vacances excluent les données du personnel en préretraite ou en retraite  
(A) Nombre de jours de maladie, incluant 17 absences de longue durée (30 jours et plus).*

21 mars, 2001

### Question 14 : Maladie, temps supplémentaire et vacances 2000-2001.

Pour période du : 2000-04-01 au : 2001-03-07

Catégorie	AN/MOIS	(A) Nombre Jours Maladie pris par le personnel	(B) Temps suppl. réalisé (en heures)	Temps suppl. payé (\$)	Temps suppl. pris en temps compensé (en heures)	(C) Nombre Jours Vacances pris par le personnel
<b>Ouvrier</b>	2000/04	104	1507	116 112 \$	510	81
	2000/05	131	1169	8 986 \$	873	103
	2000/06	134	1144	8 897 \$	892	180
	2000/07	106	832	15 008 \$	632	612
	2000/08	157	950	10 026 \$	500	498
	2000/09	147	1187	10 544 \$	605	106
	2000/10	136	1497	10 942 \$	653	90
	2000/11	145	1424	13 057 \$	500	64
	2000/12	134	1602	26 342 \$	606	64
	2001/01	141	1493	15 753 \$	695	108
	2001/02	130	1645	14 043 \$	439	85
	2001/03	34	368	2 449 \$	134	23
	<b>Sous-total Ouvrier</b>	<b>1 499</b>	<b>14818</b>	<b>252 159 \$</b>	<b>7 039</b>	<b>2 014</b>

*Les journées de maladie, temps supplémentaire et vacances excluent les données du personnel en préretraite ou en retraite*

*(A) Nombre de jours de maladie, incluant 9 absences de longue durée (30 jours et plus).*

**Question 14 : Maladie, temps supplémentaire et vacances 2000-2001.**

*Pour période du : 2000-04-01 au : 2001-03-07*

Catégorie	AN/MOIS	(A) Nombre Jours Maladie pris par le personnel	(B) Temps suppl. réalisé (en heures)	Temps suppl. payé (\$)	Temps suppl. pris en temps compensé (en heures)	(C) Nombre Jours Vacances pris par le personnel
Total général:		8 642	35032	700 648 \$	18 601	12 788

## **QUESTION NO 15**

**Concernant les effectifs de chacun des ministères et organismes et ce pour chacun des exercices budgétaires depuis 1994-1995 :**

- **évolution des effectifs réguliers par catégories d'emploi (cadres supérieurs et intermédiaires, professionnels, techniciens, personnel de bureau, ouvriers et agents de la paix) et par leur territoire habituel de travail (centre principal de direction et chacune des régions;**
- **évolution du nombre d'employés bénéficiant d'un traitement additionnel en raison de la complexité de la tâche à accomplir;**
- **nombre d'employés bénéficiant d'un traitement supérieur à celui normalement prévu pour la tâche qu'ils ont accomplie;**
- **niveau de postes par catégories d'emploi pour chacun des cinq prochains exercices budgétaires;**
- **Nombre des effectifs pour chacune des catégories d'emploi pour chacune des 5 prochains exercices budgétaires;**
- **nombre de personnes (occasionnels, temporaires et contractuels en indiquant la proportion de ceux qui le sont depuis 5 ans.**

**Question no 15 A) : RÉPARTITION DES EFFECTIFS RÉGULIERS  
2000-2001 (au 9 mars 2001)**

<b>DIRECTION</b>	<b>Cadre sup.</b>	<b>Cadre int.</b>	<b>Prof.</b>	<b>Techn.</b>	<b>Bureau</b>	<b>Ouvrier</b>	<b>TOTAL</b>
Québec – Siège social	16	-	92	78	30	-	216
Québec	5	2	10	53	22	55	147
Saguenay – Lac-St-Jean – Côte-Nord	1	-	2	5	4	-	12
Bas-St-Laurent – Gaspésie	1	-	2	7	4	-	14
Mauricie – Centre-du-Québec	1	-	-	5	3	-	9
Montréal (sauf direction régionale)	2	-	21	12	8	-	43
Montréal	5	3	6	40	20	51	125
Estrie	1	-	2	5	3	-	11
Outaouais - Laurentides	1	-	2	7	5	2	17
Abitibi-Témiscamingue – Nord-du-Québec	1	-	2	4	3	-	10
<b>TOTAL</b>	<b>34</b>	<b>5</b>	<b>139</b>	<b>216</b>	<b>102</b>	<b>108</b>	<b>604</b>

**Question # 15**  
**au 9 mars 2001**

- B) Nombre d'employés bénéficiant d'un traitement additionnel en raison de la complexité de la tâche :**

Aucun.

- C) Nombre d'employés bénéficiant d'un traitement supérieur à celui normalement prévu pour la tâche qu'ils ont accomplie :**

00-01

62



**Question no 15 D) : RÉPARTITION DES POSTES RÉGULIERS  
2000-2001 (au 9 mars 2001)**

<b>DIRECTION</b>	<b>Cadre sup.</b>	<b>Cadre int.</b>	<b>Prof.</b>	<b>Techn.</b>	<b>Bureau</b>	<b>Ouvrier</b>	<b>TOTAL</b>
Québec – Siège social	17	-	94	80	31	-	222
Québec	5	3	11	53	22	57	151
Saguenay – Lac-St-Jean – Côte-Nord	1	-	2	6	4	-	13
Bas-St-Laurent – Gaspésie	1	-	2	7	4	-	14
Mauricie – Centre-du-Québec	1	-	2	5	3	-	11
Montréal (sauf direction régionale)	3	-	21	13	8	-	45
Montréal	5	3	7	40	20	51	126
Estrie	1	-	2	5	3	-	11
Outaouais - Laurentides	1	-	2	7	5	2	17
Abitibi-Témiscamingue – Nord-du-Québec	1	-	2	4	3	-	10
<b>TOTAL</b>	<b>36</b>	<b>6</b>	<b>145</b>	<b>220</b>	<b>103</b>	<b>110</b>	<b>620</b>

**QUESTION NO 15 E) : EFFECTIF PRÉVU AU COURS DES 5 PROCHAINES ANNÉES**

Aucune variation significative prévue au cours des 5 prochaines années.

**QUESTION NO 15 F) : OCCASIONNELS SIQ**

2000-2001

74

## QUESTION NO 16

La liste des baux pour les espaces loués par la SIQ en indiquant pour chacun d'eux :

- l'emplacement de la location;
- la superficie du local loué;
- la superficie réellement occupée;
- la superficie inoccupée;
- le coût de location au mètre carré;
- le coût total de ladite location;
- les coûts d'aménagement réalisés en 2000-2001, la nature des travaux et le ou les bureaux visés;
- la durée du bail.

### Baux en paiement au 12 mars 2001

Page 1 de 31

Société Immobilière du Québec

Baux en paiement au 12 mars 2001

Adresse	Propriétaire	Durée		Superficie locative	Superficie Vacante
		Année	Mois		
Baie-Comeau 625, boul. Laflèche	Corporation Headway ltée	15		3934,68 mc	
Baie-Comeau 625, boul. Laflèche	Corporation Headway ltée	5		28,23 mc	
Baie-Comeau 625, boul. Laflèche	Corporation Headway ltée	10		1431,8 mc	
Baie-Saint-Paul 915, Mgr Laval	Lévesque Capital inc.	5		537,25 mc	
Baie-Saint-Paul 4, Place de l'Église	M.R.C. de Charlevoix	2		102,37 mc	
Baie-Trinité 28-A, Route 138	Municipalité de Baie-Trinité	5		45,83 mc	
Beauport 773, avenue Royale	Jean-Paul Laflamme	5		1298,98 mc	
Beaupré 11025, boul. Ste-Anne	Les immeubles Beaupré (1991) inc.	5		176,7 mc	
Bécancour 1365, boul. Bécancour	M.R.C. de Bécancour	10		476,84 mc	
Bécancour 3689-3, boul. Bécancour	Construction J.E.L. Bergeron inc.	5		665,79 mc	
Bedford 4, rue Adhémar-Cusson	Banque Nationale du Canada a/s Gestion Montréal Nationale	3		239,97 mc	
Beloil 515, boul. Laurier	André Godin	5		1328,98 mc	
Berthierville 550, rue Montcalm	M.R.C. D'Autray	2		393,49 mc	
Berthierville 1050, rue Lamarche	Immeubles Ratelle & Ratelle	20		482 mc	
Berthierville 90, Place du Marché	Gestion J.G. Courchesne inc.	5		1006,5 mc	
Blainville 617, boul. Labelle	Les immeubles Kyoto inc.	5		504,98 mc	
Blanc-Sablon Lot 217	Les appartements Joncas et Frères enr.	3		200,95 mc	
Blanc-Sablon Route 138, Lourdes-de-Blanc-Sablon	Jones Claude Aimé	3		146,09 mc	
Blanc-Sablon Lot 293	Cie Gestion Paul A. Joncas & Frères inc.	3		231,21 mc	

**Société Immobilière du Québec**

**Baux en paiement au 12 mars 2001**

<i>Adresse</i>	<i>Propriétaire</i>	<i>Durée</i>		<i>Superficie locative</i>	<i>Superficie Vacante</i>
		<i>Année</i>	<i>Mois</i>		
Blanc-Sablon 4, Pointe-Lazy	Les appartements Joncas et Frères enr.	3		200,95 mc	
Bonaventure 146, avenue Grand-Pré	Les Édifices Robin (1993) enr.	5		194,82 mc	
Bonaventure 151, avenue Grand-Pré	Damien St-Onge, Jean-Roch Landry & Jacques St-Onge	5		770,56 mc	
Boucherville 520, Fort St-Louis	Les immeubles Protégé inc.	5		912,44 mc	
Boucherville 695, rue des Ateliers	Réparations d'autos Gilles Desrochers inc..	3	5	246,64 mc	
Bromont 101, rue du Ciel	Régie Aéroportuaire régionale des Cantons de l'Est	2		436,38 mc	
Brossard 1, Place du Commerce	Société Immobilière Dundee Québec inc.	5		2022 mc	
Buckingham 970, rue Dollard	Dufila enr.	5		849,33 mc	
Buckingham 154, rue MacLaren Est	Giroux & Mathieu inc.	5		638,56 mc	
Cabano 4, rue de la Gare	Martin Simard & al.	5		714,84 mc	
Campbell's Bay 1290, route 148	9050-2691 Québec inc.	5		596,28 mc	
Cap-aux-Meules 455, chemin Avila	Les immeubles Boumier inc. 9086-5908 Québec inc.	5		103,47 mc	
Cap-aux-Meules 97 F, Principale	2438-7235 Québec inc.	5		107,48 mc	
Cap-aux-Meules 120, chemin Gros-Cap	Société en commandite Ile du Cap-aux-Meules	5		659,92 mc	
Cap-aux-Meules 228, rue du Marché	Édifice Boudreau	3		57,1 mc	
Cap-de-la-Madeleine 500, rue des Érables	Commission scolaire Samuel-de-Champlain	11	3	2787,09 mc	
Cap-Santé 185, Route 138	M.R.C. de Portneuf	2		260,31 mc	
Caplan 195, Route 132	Solarium Côte-Sud inc.	5		1605,81 mc	
Caplan 34, boul. Perron Ouest	Damien St-Onge, Jean-Roch Landry & Jacques St-Onge	5		399 mc	

Société Immobilière du Québec

Baux en paiement au 12 mars 2001

Adresse	Propriétaire	Durée		Superficie locative	Superficie Vacante
		Année	Mois		
Carleton-Saint-Omer 440, boul. Perron	Daniel Bernier	3		358,27 mc	
Carleton-Saint-Omer 314 A, boul. Perron	Malloi construction inc.	5		666,1 mc	
Carleton-Saint-Omer 17, rue Lacroix	Immeubles Vigie Carleton inc.	5		409,81 mc	
Causapscal 558A, St-Jacques Nord	9063-5624 Québec inc. a/s M. Ferdinand Didier, Président	5		372,1 mc	
Chambly 866, boul. Périgny	Jocelyne Lecavalier et Jacques Monty	5		167,58 mc	
Chandler 101, rue Commerciale Ouest	2866-8119 Québec inc.	5		1046,98 mc	
Chandler 220, rue Commerciale Est	Bruno, Michel, Jacques Berthelot	5	5	399,45 mc	
Chandler 484, avenue Hôtel-de-Ville	2866-8119 Québec inc.	5		424,48 mc	
Charlemagne 100, rue Grenier	Gestion Léandre Grenier inc.	5		428,77 mc	
Charlesbourg 5350, boul. Henri-Bourassa	Immobourg inc. & Associés S.E.N.C.	5	7	392,51 mc	
Charlesbourg 8000, boul. Henri-Bourassa	Le Groupe Immobilier Komaro inc.	5		1720,33 mc	
Charlesbourg 475, boul. de l'Atrium	Les Cours de l'Atrium inc.	5		3334,44 mc	
Charlesbourg 8500, boul. Henri-Bourassa	Fonds de placement immobilier Cominar	5		157,86 mc	
Châteauguay 245, boul. St-Jean-Baptiste	Les immeubles M.A.R.C. (S.E.N.C.)	10		1883,63 mc	
Châteauguay 147, boul. St-Jean-Baptiste	Les immeubles Desco inc.	3		205,6 mc	
Châteauguay 180, boul. d'Anjou	Monsieur Jean Charest	5		1034,42 mc	
Chibougamau 361, 3e Rue	Nord Décoration inc.	3		91,66 mc	
Chibougamau 510, Route 167 sud	Hydro-Québec Transactions immobilières - Baux	5		286,44 mc	
Chibougamau 333, 3e Rue	Messieurs René Savage et André Sasseville	5		543,79 mc	

**Société Immobilière du Québec**

**Baux en paiement au 12 mars 2001**

<i>Adresse</i>	<i>Propriétaire</i>	<i>Durée</i>		<i>Superficie locative</i>	<i>Superficie Vacante</i>
		<i>Année</i>	<i>Mois</i>		
<b>Chibougamau</b> 860, 3e Rue	Les immeubles du Nord (Chibougamau) ltée	5		875 mc	
<b>Chibougamau</b> 951, boul. Hamel Est	Monsieur André St-Jean	6	11	930,49 mc	
<b>Chicoutimi</b> 237, avenue Riverin	Place Haute ville Chicoutimi inc.	5		1759,53 mc	
<b>Chicoutimi</b> 1100, rue Bersimis	Société en commandite Bersimis	5		1205,16 mc	
<b>Chicoutimi</b> 1281, rue Manic	Ghislain Larouche & Guy Harvey	5		412,75 mc	
<b>Chicoutimi</b> 204, 210 rue des Oblats	Commission scolaire de Chicoutimi	11		2988,14 mc	
<b>Chicoutimi</b> 930, rue Jacques-Cartier Est	La Fondation Sagamie	5		858,78 mc	
<b>Chisasibi</b> Centre commercial Chisasibi	Chisasibi Center inc.	25		280,01 mc	
<b>Clermont</b> 172, boul. Notre-Dame	M.R.C. de Charlevoix Est	10		424,44 mc	
<b>Coaticook</b> 125, rue Morgan	Commission scolaire des Hauts-Cantons	5		112,6 mc	
<b>Coaticook</b> 18, rue du Manège	Gestion J.R. Lefebvre inc.	5		88,89 mc	
<b>Coaticook</b> 29, rue Main est	Gestion J.R. Lefebvre inc.	5		536,89 mc	
<b>Coaticook</b> 451, rue Principale Ouest	Gestion C.P.L.M. inc.	12		428 mc	
<b>Contrecoeur</b> 225, rue Dansereau	Consortium M.R. Canada Ltée	10		461,88 mc	
<b>Cookshire</b> 89, rue du Parc	M.R.C. Haut St-François	2		221,44 mc	
<b>Cowansville</b> 406, rue Sud	Micheline Dion en co-entreprise	5		1005,63 mc	
<b>Deschambault</b> 120-A, chemin du Roy	Pomerlim Société en commandite	30		1365,45 mc	
<b>Dolbeau-Mistassini</b> 56, avenue de l'Église	Cossette Gilles	5		468,66 mc	
<b>Dolbeau-Mistassini</b> 1500, rue des Érables	Messieurs Gilles Bérubé & Jacques Lapointe	5	2	757,33 mc	



Société Immobilière du Québec

Baux en paiement au 12 mars 2001

Adresse	Propriétaire	Durée		Superficie locative	Superficie Vacante
		Année	Mois		
Dolbeau-Mistassini 1420, rue Wallberg	Bertrand Dion	5		554,59 mc	
Donnacona 100, Route 138	Les Immeubles Gérard Bouchard inc.	5		893,64 mc	
Drummondville 1032, boul. René-Lévesque	Place des Galeries inc.	2		290,89 mc	
Drummondville 430, St-Georges	Société en commandite Édifice Surprenant enr.	5		321,89 mc	
Dunham 2733, rue Principale	Entreprises internationales Landes inc.	3		628,77 mc	
East Angus 120, rue Angus Nord	Monsieur Pierre Couture	5		653,46 mc	
Forestville 134, Route 138 Est	Immeubles 134 inc.	20		922,44 mc	
Gaspé 185, boul. York Est	M. Weston White	5		165,46 mc	
Gaspé 150, Mgr Ross	Centre hospitalier de Gaspé	1		579,51 mc	
Gaspé 11, rue de la Cathédrale	Habitat Honguedo inc.	4	11	2161,61 mc	
Gatineau 456, boul. de l'Hôpital	Les Développements M.V.	5		1681,21 mc	
Granby 55, rue Principale	Corporation de Gestion Carrefour Haute-Ville (Granby)	5		269,28 mc	
Granby 356, rue Principale	Jean-Paul Massé	5		549,74 mc	
Granby 161, rue Principale	Gestion J.M. inc.	5		267,34 mc	
Grand-Mère 290, 6e Avenue	Monsieur Armand Corriveau	5		155 mc	
Grand-Mère 401, 5e Avenue	Société en commandite Le Complexe	5		801,59 mc	
Grande-Vallée 61, St-François-Xavier Est	Daniel Minville	5		299,27 mc	
Grande-Vallée 52, St-François-Xavier	Côté et Associés enr. a/s Jacques Côté	3		129,42 mc	
Havre-Saint-Pierre 1280, rue de la Digue	Le Groupe Vigneault Ltée	5		545,68 mc	

**Société Immobilière du Québec**  
**Baux en paiement au 12 mars 2001**

<i>Adresse</i>	<i>Propriétaire</i>	<i>Durée</i>		<i>Superficie locative</i>	<i>Superficie Vacante</i>
		<i>Année</i>	<i>Mois</i>		
<b>Havre-Saint-Pierre</b> 1325, rue Boréale	Rosaire Cormier jr.	5		277,78 mc	
<b>Hull</b> 1040, boul. St-Joseph	Les Entreprises Earl J. Noël Ltée	3		298,18 mc	
<b>Hull</b> 4, Taschereau	Banque Nationale de Paris (Canada) a/s André Lord (Gestion 4, Taschereau)	2		508,97 mc	
<b>Hull</b> 98, rue Loïs	The Sam Chowieri family trust	10		1621,1 mc	
<b>Huntingdon</b> 25, rue King	M.R.C. du Haut St-Laurent	3	1	122,73 mc	
<b>Joliette</b> 1385, boul. Firestone	3451119 Canada inc.	8	1	1367,86 mc	
<b>Joliette</b> 92, place Bourget nord	Monsieur Yves Allard	5		426,33 mc	
<b>Joliette</b> 499, rue Calixa-Lavallée	Gestion D.G. Guilbault Ltée	5		476,4 mc	
<b>Joliette</b> 950, rue St-Louis	Carrefour Bélair inc.	5		139,35 mc	
<b>Joliette</b> 420, rue de Lanaudière	Place du Centre enr.	5		395,92 mc	
<b>Joliette</b> 420, rue de Lanaudière	Place du Centre enr.	5		265,41 mc	
<b>Jonquière</b> 3639, boul. Harvey	Complexe JWL, Société en Commandite	3		264,72 mc	
<b>Jonquière</b> 2440, rue Cantin	Immeubles Ian & Kim inc.	5		380,35 mc	
<b>Jonquière</b> 3885, boul. Harvey	Les Développement Natco Ltée	10		396,26 mc	
<b>Jonquière</b> 3885, boul. Harvey	Les Développement Natco Ltée	5		1680,41 mc	
<b>Jonquière</b> 3714, boul. Harvey	2860-0468 Québec inc.	5	2	307,53 mc	
<b>Kuujuuaq</b> 151.17 Siuralikuut	Administration régionale de Kativik	3		362,47 mc	
<b>L'Annonciation</b> 602, rue Principale	9075-6081 Québec inc.	5		263,07 mc	
<b>L'Assomption</b> 300, rue Dorval	M.R.C. L'Assomption	5	3	514,89 mc	

**Société Immobilière du Québec**

**Baux en paiement au 12 mars 2001**

<i>Adresse</i>	<i>Propriétaire</i>	<i>Durée</i>		<i>Superficie locative</i>	<i>Superficie Vacante</i>
		<i>Année</i>	<i>Mois</i>		
<b>L'Ile-d'Anticosti</b> 2B, Port-Ménier	Jean Rodgers	5		50 mc	
<b>L'Islet</b> 205, 5e Avenue	Les Placements Montmagny inc.	5		1109,05 mc	
<b>La Baie</b> 782, rue Victoria	Ferronex inc.	5		744,67 mc	
<b>La Malbaie</b> 251, rue John-Nairne	9033-5852 Québec inc.	5		140,64 mc	
<b>La Malbaie</b> 209, boul. Mailloux	Placement Yvon Couturier & Placement Guy Couturier	5		310,85 mc	
<b>La Malbaie</b> 800, boul. de la Comporte	Gestion Lucien Harvey Ltée	5		642,5 mc	
<b>La Malbaie</b> 237, rue St-Étienne	Gestion A. Lapointe inc.	2		134,52 mc	
<b>La Pocatière</b> 161, Route 230 Ouest	Canadian Austin Group co.	5		734,95 mc	
<b>La Pocatière</b> 218, Route 230 Ouest	Jacqueline Gendron	5		326,49 mc	
<b>La Prairie</b> 214, rue St-Ignace	M.R.C. de Roussillon	15		448 mc	
<b>La Sarre</b> 645, 1re Rue Est	Richard Racine, Denis Racine, Sylvain Rouleau	10		810,46 mc	
<b>La Sarre</b> 360, rue Principale	Ronald Létourneau	5		133,75 mc	
<b>La Sarre</b> 655, 2e rue est	Les immeubles Norbi inc. a/s Madame Diane Rodrigue	5		758,18 mc	
<b>La Sarre</b> 357A, 2e Rue Est	Coopérative de services agricoles Abitibi-Ouest	20		305,45 mc	
<b>La Tuque</b> 445, rue Lacroix	Commission scolaire de l'Énergie	5		667,61 mc	
<b>La Tuque</b> 445, rue Lacroix	Commission scolaire de l'Énergie	5		1775,14 mc	
<b>La Tuque</b> 288, rue St-Joseph	Caisse d'économie des employés de C.I.P. La Tuque	3		112,56 mc	
<b>La Tuque</b> 290, rue St-Joseph	Société en commandite Carrefour La Tuque (1995)	2		489,78 mc	
<b>La Tuque</b> 290, rue St-Joseph	Société en commandite Carrefour La Tuque (1995)	2		103,15 mc	

## Société Immobilière du Québec

Baux en paiement au 12 mars 2001

Adresse	Propriétaire	Durée		Superficie locative	Superficie Vacante
		Année	Mois		
Lac-Brome 550, chemin Knowlton	Groupe I.M.N. enr.	2		213,2 mc	
Lac-Etchemin 274, 3e Avenue	Le Groupe Etchemin enr. S.N.C.	5		575,83 mc	
Lac-Mégantic 5527, rue Frontenac	Ville de Lac Mégantic	10		1771 mc	45,04 mc
Lachine 2972, rue Remembrance	Ivanhoe inc.	5		1254,87 mc	
Lachute 410, rue Principale	Claude Frenière	5		122,08 mc	
Lachute 505, avenue Béthanie	Les immeubles Gentra Québec inc.	5	2	974,19 mc	
Lasalle 2212, rue Dollard	9088-4156 Québec inc.	5		1399,37 mc	
Laval 1725, boul. Le Corbusier	Centre Commercial Palace inc.	10		1682,74 mc	
Laval 400, boul. St-Martin Ouest	Société en commandite immeuble Prestige	5		184,3 mc	
Laval 257, boul. Ste-Rose	Gestion Ricciardi inc.	5		189,37 mc	
Laval 800, boul. Chomedey	Navarro investment compagny	5		441,18 mc	
Laval 1200, boul. Chomedey	Assurance-vie Desjardins-Laurentienne inc.	5		408,35 mc	
Laval 1700, boul. Laval	Immeubles D.S.A. inc. a/s Société Immobilière Métivier et ass.	3		290 mc	
Laval 1800, boul. Le Corbusier	3512789 Canada inc.	5		1164,32 mc	
Laval 3030, boul. Le Carrefour	L'Industrielle-Alliance cie ass. sur la vie G. Boutin, P. A. Gauthier, M. Pilon	5		482,64 mc	
Laval 205, boul. Labelle	Consortium M.R. Canada Ltée	7		1134,7 mc	
Laval 1434 - 1438, boul. Daniel-Johnson	161161 Canada inc.	7		1332,6 mc	
Laval 538, rue Principale	M. Pierre Boulanger	5		159,47 mc	
Laval 3100, boul. de la Concorde est	Pyxis Real Estate Equities inc.	5		867,78 mc	

Société Immobilière du Québec

Baux en paiement au 12 mars 2001

Adresse	Propriétaire	Durée		Superficie locative	Superficie Vacante
		Année	Mois		
Laval 1796, boul. des Laurentides	127469 Canada inc. et Location C.D. inc.	5		368,08 mc	
Laval 4, Place Laval	SITQ Bureaux inc. - Place Laval	3		74 mc	
Laval 4, place Laval	SITQ Bureaux inc. - Place Laval	5		3081,44 mc	
Laval 4, Place Laval	SITQ Bureaux inc. - Place Laval	6	6	3901,91 mc	
Laval 3, Place Laval	SITQ Bureaux inc. - Place Laval	5		1617,99 mc	
Laval 1555, boul. Chomedey	Ville Laval	6		466,66 mc	
Laval 705, chemin du Trait-Carré	163167 Canada inc.	10		6930,21 mc	
Laval 1717, boul. St-Martin Ouest	9037-0834 Québec inc.	5		716,19 mc	
Lavaltrie 39, chemin Lavaltrie	M.R.C. D'Autray	10		463,9 mc	
Lebel-sur-Quévillon 1114, boul. Industriel	Les Gestions Jacques Aubé inc.	5		204,55 mc	
Lebel-sur-Quévillon 1121, boul. Industriel	2645-3589 Québec inc.	10		592,66 mc	
Les Bergeronnes 77, Route 138	Jean-Noël Tremblay	3		101,06 mc	
Les Escoumins 459, route 138	2952-8437 Québec inc.	5		328,58 mc	
Les Escoumins 4, rue des Pilotes	M. Rémi Gagnon	3		258,13 mc	
Lévis 5410, boul. de la Rive-Sud	Place Lévis inc.	5		457,97 mc	
Lévis 50, Kennedy	Place Lévis inc.	5		199,07 mc	
Lévis 6210, rue St-Laurent	Ville de Lévis Direction générale	5		252,8 mc	
Lévis 5130, boul. Rive-Sud	Hydro-Québec Transactions immobilières - Baux	5		1474,55 mc	
Lévis 5130, boul. Rive-Sud	Hydro-Québec Transactions immobilières - Baux	5		328,58 mc	

## Société Immobilière du Québec

Baux en paiement au 12 mars 2001

<i>Adresse</i>	<i>Propriétaire</i>	<i>Durée</i>		<i>Superficie locative</i>	<i>Superficie Vacante</i>
		<i>Année</i>	<i>Mois</i>		
Lévis 300, Côte du Passage	Corporation Cadillac Fairview	5		1330 mc	
Lévis 300, Côte du Passage	Corporation Cadillac Fairview	5		661,05 mc	
Lévis 45, rue Desjardins	2545-8639 Québec inc.	10		491,04 mc	
Lévis 8860, boul. de la Rive-Sud	2634-5496 Québec inc.	5		420,14 mc	
Lévis 5825, rue St-Georges	Jean-Pierre et Claude Ruel & Gestion Ray Lessard	10		3503,26 mc	
Longueuil 1010, De Sérigny	Complexe Métro Longueuil Ltée par l'intermédiaire de Sun Life du Canada	5		331 mc	
Longueuil 118, rue Guilbault	Cavendish Gardens inc.	5		244 mc	
Longueuil 825, boul. St-Laurent Ouest	9090-7155 Québec inc.	10		6234,9 mc	
Longueuil 785, chemin Chambly	9057-6117 Québec inc.	5		202,44 mc	
Longueuil 790, rue Quinn	Commission scolaire des Patriotes	10		2216,28 mc	
Longueuil 977, rue Pierre-Dupuy	110 M.D.L. Holdings inc.	15		824 mc	
Longueuil 101, boul. Roland-Therrien	Les Associés Place Montérégie S.E.C.	5		863 mc	
Longueuil 101, boul. Roland-Therrien	Les Associés Place Montérégie S.E.C.	5		322,09 mc	
Longueuil 1111, St-Charles	Complexe St-Charles S.E.N.C.	5		777,15 mc	
Longueuil 25, boul. Lafayette	Canadian Pacific Limited Pension Trust Fund a/s La Société Trust Royal du Canada	5		1392,41 mc	
Longueuil 900, boul. Curé-Poirier Est	Centre commercial Plaza Roland-Therrien (1969) inc	5		1506,45 mc	
Loretteville 184, rue Racine	Commission scolaire de la Capitale a/s Service des ressources matérielles	5		887,22 mc	
Louiseville 649, boul. St-Laurent Est	M.R.C. de Maskinongé	10		232,43 mc	
Louiseville 647, boul. St-Laurent Est	M.R.C. de Maskinongé	5		470,48 mc	

Société Immobilière du Québec

Baux en paiement au 12 mars 2001

Adresse	Propriétaire	Durée		Superficie locative	Superficie Vacante
		Année	Mois		
Louiseville 105, rue St-Laurent	Ville de Louiseville	5		66,98 mc	
Louiseville 511, rue Marcel	Édifce Albert et Fils inc.	5		816,22 mc	
Magog 220, rue Centre	Ville de Magog	3		410,39 mc	
Magog 1700, rue Sherbrooke	Canadian Austin Group co.	5		931,49 mc	
Malartic 1415, Royale	Société en commandite Immo boréal (1996)	3	4	440 mc	
Maniwaki 116, chemin de Montcerf	S.S.V.G. (2940841 Canada inc.)		6	278,71 mc	
Maniwaki 161, boul. Desjardins	Jean-Paul Sabourin & Jos Benard	20		718 mc	
Maniwaki 100, rue Principale Sud	3544052 Canada inc. Les Galeries Aylmer	5		830,79 mc	
Mansfield-et-Pontefract 221, route 148	Les Entreprises Gaétan Brunette & Fils Ltée	5		309,17 mc	
Mansfield-et-Pontefract 163, chemin de la Chute	121375 Canada inc.	10		505,07 mc	
Marieville 500, rue Desjardins	M.R.C. de Rouville	3		378,72 mc	
Marieville 497-2, rue Ste-Marie	Plaza Marieville inc.	5		302,25 mc	
Marieville 497, rue Ste-Marie	Plaza Marieville inc.	5		549,76 mc	
Matagami 18, rue Nottaway	J.G. Marchand (1980) inc.	5		234,97 mc	
Matane 120, rue Fraser	M. Michel Gagnon et Mme Marjolaine Lebel	5		359,53 mc	
Matane 308, rue de la Gare	Réal Laferrière et Monique Beauséjour	5		222,6 mc	
Matane 616, St-Rédempteur	Cégep de Matane Service de la comptabilité	3		57,16 mc	
Matane 235, avenue St-Jérôme	Investissement V. ET M. Gauthier inc.	5		252,33 mc	
Matane 750, avenue du Phare Ouest	Germain Pelletier Ltée	4	11	905,17 mc	

Société Immobilière du Québec

Baux en paiement au 12 mars 2001

Adresse	Propriétaire	Durée		Superficie locative	Superficie Vacante
		Année	Mois		
Matapédia 1, rue MacDonell	Mobiliers J.E. Poirier & Fils Ltée	5		225,81 mc	
Matapédia 8, rue McDonnell	Gestion Atlantique inc.	3		320,37 mc	
Mirabel 13479, Curé Labelle	Mme Louise Soulard et M. Richard Ouellette	5		511,54 mc	
Mirabel 12600, rue Aérogare A-1	Aéroport de Montréal Service de Trésorerie	4		86,54 mc	
Mirabel 12600, rue Aérogare A-1	Aéroport de Montréal Service de Trésorerie	5		431,81 mc	
Mont-Joli 42, rue Doucet	Germain Pelletier Ltée	5		842,37 mc	
Mont-Laurier 384, rue Dupont	Monsieur Gilles Létourneau	5		131,16 mc	
Mont-Laurier 517, rue Carillon	2168-8247 Québec inc.	5		112,41 mc	
Mont-Laurier 142, rue Godard	Hydro-Québec Transactions immobilières - Baux	5		937,11 mc	
Mont-Laurier 585, rue Hébert	150608 Canada inc.	7	5	999,71 mc	
Mont-Laurier 515, rue Hébert	150608 Canada inc.	7	5	209,77 mc	
Mont-Laurier 471, Chasles	2168-8247 Québec inc.	5		226,52 mc	
Mont-Royal 5775, Ferrier	Beauward inc.	5		2000 mc	
Mont-Tremblant 380, rue Siméon	Raynald Léonard & Bernard Léonard	5		775,05 mc	62,56 mc
Mont-Tremblant 580, rue Labelle	MEDI-JOVI inc.	5		81,99 mc	
Mont-Tremblant 245, route 117	Hydro-Québec Transactions immobilières - Baux	10		767,61 mc	
Montmagny 116, rue St-Jean-Baptiste Ouest	Dubé Gilles	5		786,26 mc	
Montmagny 116, rue St-Jean-Baptiste Ouest	Dubé Gilles	5		324,5 mc	
Montmagny 66-68, du Palais de justice	Dubé Gilles	5		132,73 mc	



## Société Immobilière du Québec

Baux en paiement au 12 mars 2001

Adresse	Propriétaire	Durée		Superficie locative	Superficie Vacante
		Année	Mois		
Montréal 6525, boul. Décarie	Corporation Linger inc.	5		410,46 mc	
Montréal 3831, rue Ontario Est	2734-5024 Québec inc.	4		238 mc	
Montréal 5800, rue St-Denis	Bandera investment company	5		670,48 mc	
Montréal 215, St-Jacques Ouest	9018-4094 Québec inc. a/s Le Groupe Aquilini	11	4	2473,84 mc	
Montréal 1600, rue Parthenais	Gestion Parthenais inc.	5		4842,58 mc	
Montréal 205, rue Viger Ouest	2965-0454 Québec inc.	3		1165 mc	
Montréal 505, Place St-Henri	Antonio Alepins	5		495,85 mc	
Montréal 550, rue Sherbrooke Ouest	Centre de recherche informatique de Montréal	3		207,73 mc	
Montréal 1000, rue Fullum	Ensembles Urbains Ltée et al	20		25500,7 mc	
Montréal 5878, rue Sherbrooke est	Société de Gestion rue Sherbrooke Est inc.	4		150,41 mc	
Montréal 3535, chemin de la Reine-Marie	Les Immeubles Fairway inc.	5		477,68 mc	
Montréal 6900, Décarie, 3e étage	Investissements Canpro Ltée	2		945,02 mc	
Montréal 2160, rue Beaubien est	9070-1913 Québec inc.	5		248,4 mc	
Montréal 13 301, rue Sherbrooke Est	Société en commandite Belvédère	5		205,61 mc	
Montréal 290, rue Faillon	Monit Investments inc.	5		867,53 mc	
Montréal Édifice du Port de Montréal, Aile no 3	Administration Portuaire de Montréal	3		954,64 mc	
Montréal 2050, rue de Bleury	Les Gestions Château d'or Ltée	10		4099,2 mc	
Montréal 2050, rue de Bleury	Les Gestions Château d'or Ltée	10		2022,18 mc	
Montréal 2050, rue de Bleury	Les Gestions Château d'or Ltée	5		1308,39 mc	

# Société Immobilière du Québec

## Baux en paiement au 12 mars 2001

Adresse	Propriétaire	Durée		Superficie locative	Superficie Vacante
		Année	Mois		
Montréal 454, place Jacques-Cartier	Développements Ramco inc. & 125769 Canada inc.	5		840 mc	
Montréal 1010, Ste-Catherine est	Société Immobilière Redex Ltée	8	9	942,78 mc	
Montréal 425, boul. de Maisonneuve ouest	La Capitale Immobilière MFQ Inc.	6	4	1186,65 mc	
Montréal 390, rue Notre-Dame Ouest	Les Propriétés Wolpo enr.	5		2109,5 mc	
Montréal 2021, rue Union	136993 Canada inc.	5		2689,34 mc	
Montréal 1055, boul. René-Lévesque Est	Ensembles Urbains Ltée et al	11	1	2985,44 mc	
Montréal 1010, rue Ste-Catherine Ouest	Ville de Montréal	30		1481,34 mc	
Montréal 1010, rue Ste-Catherine Ouest	Société en commandite Dominion Square WXI/DSG Realty Compagny	5		164 mc	
Montréal 1010, rue Ste-Catherine Ouest	Société en commandite Dominion Square WXI/DSG Realty Compagny	7	2	265 mc	
Montréal 1010, rue Ste-Catherine Ouest	Société en commandite Dominion Square WXI/DSG Realty Compagny	10		2547,29 mc	
Montréal 1010, rue Ste-Catherine ouest	Société en commandite Dominion Square WXI/DSG Realty Compagny	5		160,99 mc	
Montréal 85, rue Notre-Dame	Ville de Montréal	20		430 mc	
Montréal 1200, avenue McGill College	Immeubles Cadimont & Soc. imm. Trans-Québec inc.	1	7	7141,93 mc	
Montréal 5100, rue Sherbrooke Est	5100 Sherbrooke Commercial Trust	5		575,53 mc	
Montréal 5100, rue Sherbrooke Est	5100 Sherbrooke Commercial Trust	5		624,72 mc	
Montréal 35, rue de Port-Royal Est	Rodimax inc.	19	11	11007,85 mc	948,9 mc
Montréal 35, rue de Port-Royal Est	Rodimax inc.	19	7	469,2 mc	
Montréal 380, rue St-Antoine Ouest	SITQ Immobilier - CCMM	11		15786,43 mc	
Montréal 545, boul. Crémazie Est	Association immobilière FTQ inc.	30		8970,04 mc	97,43 mc

# Société Immobilière du Québec

Baux en paiement au 12 mars 2001

Adresse	Propriétaire	Durée		Superficie locative	Superficie Vacante
		Année	Mois		
Montréal 480, boul. St-Laurent	Société imm. du Patrimoine architectural de Mtl	10		1694 mc	
Montréal 150, rue Ste-Catherine Ouest	Place Desjardins inc. Directeur des transactions	29	10	54866,72 mc	36,16 mc
Montréal 150, rue Ste-Catherine Ouest	Place Desjardins inc. Directeur des transactions	20		6626,13 mc	38,7 mc
Montréal 360, rue St-Jacques Ouest	SITQ 360 St-Jacques inc.	10		3604,71 mc	
Montréal 276, rue St-Jacques Ouest	276 Saint-Jacques Nova Scotia Company a/s Gestion Georges Coulombe	10	5	6287,55 mc	1310,19 mc
Montréal 440, boul. René-Lévesque Ouest	9041-7783 Québec inc.	15		3322,65 mc	
Montréal 2020, rue Université	SITQ 2020 University inc.	5		871,52 mc	
Montréal 5199, rue Sherbrooke Est	Gestion Village	5		15132,92 mc	345,48 mc
Montréal 770, rue Sherbrooke Ouest	2849-4029 Québec inc.	10		1870,49 mc	
Montréal 255, boul. Crémazie est	Fonds de placement immobilier Cominar	5		3672,73 mc	
Montréal 255, boul. Crémazie est	Fonds de placement immobilier Cominar	1		326,98 mc	
Montréal 75, boul. René-Lévesque Ouest	Hydro-Québec Transactions immobilières - Baux	10		831,87 mc	
Montréal 800, Place Victoria	Immeubles Cadimont inc. & Placements Placevic inc. a/s Corp. immobilière Magil Laurentienne	15		17063 mc	69,15 mc
Montréal 800, Place Victoria	Immeubles Cadimont inc. & Placements Placevic inc. a/s Corp. immobilière Magil Laurentienne	12	6	6057 mc	
Montréal 800, Place Victoria	Immeubles Cadimont inc. & Placements Placevic inc. a/s Corp. immobilière Magil Laurentienne	10	7	5539,64 mc	
Montréal 1475, rue St-Hubert	888 de Maisonneuve Commercial Trust a/s Trust Général du Canada	10		5233,36 mc	
Montréal 800, de Maisonneuve Est	Place Dupuis Commercial Trust	8	6	1981,35 mc	
Montréal-Nord 5879, boul. Henri-Bourassa est	Fiducie Domenico Spadafora (H.B.) a/s Les Immeubles Cora Inc.	5		149,65 mc	
Montréal-Nord 5879, boul. Henri-Bourassa est	Fiducie Domenico Spadafora (H.B.) a/s Les Immeubles Cora Inc.	5		601,06 mc	

Société Immobilière du Québec

Baux en paiement au 12 mars 2001

Adresse	Propriétaire	Durée		Superficie locative	Superficie Vacante
		Année	Mois		
Montréal-Nord 5872, boul. Léger	Société Immobilière Redex Ltée	6		2208,02 mc	
Natashquan 29, chemin d'en-Haut	Municipalité de Natashquan	2		17,5 mc	
New Richmond 308, chemin St-Edgar	Moreau Normand et Ferlatte C.	5		527,05 mc	
Nicolet 1579, boul. Louis-Fréchette	Construction Léon Béliveau inc.	5		749,81 mc	
Nicolet 1773, boul. Louis-Fréchette	9075-3286 Québec inc.	5		261,52 mc	
Nicolet 2000, boul. Louis-Fréchette	Canadian Austin Group co.	5		641,92 mc	
Notre-Dame-des-Prairies 376, boul. Antonio-Barrette	Guy Choquette	5		251,81 mc	
Oka 2029, chemin Oka	Municipalité de la paroisse d'Oka	10		373,1 mc	
Papineauville 365, route 148	Mme Louise Soulard et M. Richard Ouellette	7		636,64 mc	
Papineauville 266, rue Viger	M.R.C. de Papineau	2		199,38 mc	
Plessisville 1971, rue Bilodeau	Canadian Austin Group co.	5		577,06 mc	
Pointe-au-Père 365, boul. Ste-Anne	Magasin Walter Pelletier inc.	2		441,47 mc	
Pointe-Claire 181, boul. Hymus	3445844 Canada inc.	5		1519,58 mc	
Pointe-Claire 1000, chemin St-Jean	RAD investments Ltd	7		2047,13 mc	
Port-Cartier 2, rue Elie-Rochefort	Les Immeubles Ross Ltée	5		380,45 mc	
Price 2, rue St-Rémi	Gestion Jacques Bossé inc.	10		400,55 mc	
Québec 79, boul. René-Lévesque est	B.B.F. Société Immobilière inc.	5		969,39 mc	
Québec 420, boul. Charest Est	G.M. Développement inc.	5		327,83 mc	
Québec 1010, rue Borne	Commission des écoles catholiques de Québec a/s M. Jacques Côté	10	3	3251,61 mc	

# Société Immobilière du Québec

Baux en paiement au 12 mars 2001

Adresse	Propriétaire	Durée		Superficie locative	Superficie Vacante
		Année	Mois		
Québec 140, Grande-Allée est	Société en commandite 140 Grande-Allée Est a/s Les Entreprises Goldcrest Ltée	11	1	1471,36 mc	
Québec 560, boul. Charest Est	G.M. Développement inc.	5		2221,37 mc	
Québec 520, boul. Charest Est	G.M. Développement inc.	5		1008,14 mc	
Québec 1670, rue Semple	Fonds de placement immobilier Cominar	10		6529,49 mc	
Québec 1670, rue Semple	Fonds de placement immobilier Cominar	1		178,63 mc	
Québec 1515, rue d'Estimauville	2173-4157 Québec inc.	1		1533,62 mc	
Québec 1075, rue Berthelot	Corp. Aménagement du Couvent Bon-Pasteur	5		331,51 mc	
Québec 400, boul. Jean-Lesage	Groupe-vie Desjardins Laurentienne	5		2277,1 mc	587,66 mc
Québec 400, boul. Jean-Lesage	Groupe-vie Desjardins Laurentienne	5		5556,05 mc	
Québec 400, boul. Jean-Lesage	Groupe-vie Desjardins Laurentienne	5		2267,67 mc	
Québec 400, boul. Jean-Lesage	Groupe-vie Desjardins Laurentienne	5		401,38 mc	
Québec 670, rue Bouvier	Société immobilière Jean-Yves Dupont inc.	5		2019,41 mc	
Québec 575, rue St-Amable	La Capitale Immobilière MFQ Inc.	30		11130,53 mc	236,14 mc
Québec 135, des Chênes Ouest	Placements P.H.C. inc.	5		1833,15 mc	
Québec 1075, rue de l'Amérique-Française	Société Bon-Pasteur enr.	30	2	4497,06 mc	
Québec 525, boul. René-Lévesque Est	Société Bon-Pasteur enr.	30	2	13669,29 mc	71,96 mc
Québec 205, rue Montmagny	Groupe Macyro inc.	10		3439,55 mc	177,46 mc
Québec 150, boul. René-Lévesque Est	Fonds de placement immobilier Cominar	5		11002,4 mc	
Québec 240, chemin Ste-Foy	Gestion V.D.C. enr.	3		445,94 mc	

**Société Immobilière du Québec**

**Baux en paiement au 12 mars 2001**

<i>Adresse</i>	<i>Propriétaire</i>	<i>Durée</i>		<i>Superficie locative</i>	<i>Superficie Vacante</i>
		<i>Année</i>	<i>Mois</i>		
Québec 750, boul. Charest Est	Gestion Place Cartier G.P.C. inc.	5		3983,13 mc	
Québec 700, boul. René-Lévesque Est	SITQ bureaux inc. Édifice Delta I	15		24264,17 mc	
Québec 320, rue St-Joseph Est	Centrale de l'enseignement du Québec	5		173,07 mc	
Québec 900, place d'Youville et 905, Dufferin	Location Les Développements Iberville Ltée	10		3320,26 mc	
Québec 880, chemin Ste-Foy	Société immobilière Trans-Québec et al. Édifice Delta I	15		11861,8 mc	154,66 mc
Québec 880, chemin Ste-Foy	Société immobilière Trans-Québec et al. Édifice Delta I	5		3412,47 mc	
Québec 930, chemin Ste-Foy	Société immobilière Trans-Québec et al. Édifice Delta I	15		9830,59 mc	93,31 mc
Québec 1005, chemin Ste-Foy	Le 1005 enr.	3	7	6963,85 mc	
Québec 265, rue de la Couronne	Centre Champlain Ltée	5		540,97 mc	
Québec 710, rue d'Youville	Groupe Macyro inc.	16		10329,59 mc	
Québec 200, chemin Ste-Foy	Devcorp inc.	15		35206,36 mc	137,42 mc
Québec 800, rue d'Youville	Édifice d'Youville inc.	17		16192,44 mc	398,72 mc
Rawdon 3486, rue Queen	Médifice inc. et Gilles Barrette	7		851,23 mc	
Repentigny 10, rue Notre-Dame	A. & V. Soldera enr.	5		299,74 mc	
Repentigny 100, boul. Industriel	L'Archevêque et Rivest ltée	5		955,91 mc	
Repentigny 10 A, boul. Brien	2633-4029 Québec inc.	5		264,69 mc	
Repentigny 155, Notre-Dame	Société de Gestion S.B.I. Ltée	5		1489,86 mc	
Repentigny 635, boul. Iberville	Rivek inc.	3		141,98 mc	
Richmond 745, rue Gouin	Ville de Richmond	2		247,57 mc	

Société Immobilière du Québec

Baux en paiement au 12 mars 2001

Adresse	Propriétaire	Durée		Superficie locative	Superficie Vacante
		Année	Mois		
Rimouski 350, boul. Arthur-Buies ouest	Commission scolaire Neigette	10	9	1531,7 mc	
Rimouski 355, boul. St-Germain Ouest	Hydro-Québec Transactions immobilières - Baux	5		695,13 mc	
Rimouski 79, rue de l'Évêché Est	La Société Immobilière Jobel enr.	3		371,86 mc	
Rimouski 212, rue Belzile	Blouin & Associés	4	10	1245,58 mc	
Rimouski 212, rue Belzile	Blouin & Associés	5		1999,75 mc	
Rimouski 92, 2e Rue Ouest	Germain Pelletier Ltée	15		1902,23 mc	
Rimouski 92, 2e Rue Ouest	Germain Pelletier Ltée	7	11	2988,77 mc	
Rimouski 92, 2e Rue Ouest	Germain Pelletier Ltée	5		329,62 mc	
Rimouski 92, 2e Rue Ouest	Germain Pelletier Ltée	4	8	95,69 mc	
Rivière-du-Loup 47B, rue St-André	Coop. technicien(es) ambulanciers de l'Est du Québec	1		223 mc	
Rivière-du-Loup 186, rue Fraser	Gestion Jacques Bossé inc.	3		1141,45 mc	
Rivière-du-Loup 506, rue Lafontaine	Ernest Vézina Ltée	1		242,13 mc	
Roberval 755, boul. st-Joseph	Société en commandite Plaza Roberval enr.	5		722,03 mc	
Roberval 755, boul. St-Joseph	Société en commandite Plaza Roberval enr.	5		981,38 mc	
Rouyn-Noranda 621, rue Murdoch	Immoboréal inc.	1		96,16 mc	
Rouyn-Noranda 255, rue Principale	Développement Tétra inc.	5		634 mc	
Rouyn-Noranda 189, avenue Murdoch	Gestion P. Dionne inc.	5		1204 mc	
Rouyn-Noranda 167, 7e Rue	9044-8440 Québec inc.	5		361,99 mc	
Rouyn-Noranda 19, rue Perreault Ouest	Gestion du Cuivre (R-N) inc.	5		325,3 mc	

# Société Immobilière du Québec

Baux en paiement au 12 mars 2001

Adresse	Propriétaire	Durée		Superficie locative	Superficie Vacante
		Année	Mois		
Rouyn-Noranda 19, rue Perreault Ouest	Gestion du Cuivre (R-N) inc.	5		1327,35 mc	
Rouyn-Noranda 27, rue du Terminus	Gestion du Cuivre (R-N) inc.	5		527,52 mc	
Rouyn-Noranda 1, rue du Terminus est	Édifice du Terminus enr.	5		688,66 mc	
Rouyn-Noranda 108, rue Principale	Monsieur Yves Morisset	1	10	370,59 mc	
Rouyn-Noranda 70, boul. Québec	Gestion du Cuivre (R-N) inc.	5		485,98 mc	
Rouyn-Noranda 70, boul. Québec	Gestion du Cuivre (R-N) inc.	10		1965,77 mc	
Rouyn-Noranda 70, boul. Québec	Gestion du Cuivre (R-N) inc.	5		2180,07 mc	
Rouyn-Noranda 170, rue Principale	Édifices Centre-ville SEC	5		515,04 mc	
Rouyn-Noranda 170, rue Principale	Édifices Centre-ville SEC	5		487,15 mc	
Rouyn-Noranda 33, rue Gamble Ouest	Placements M.G.T. Ltée	5		231,32 mc	
Rouyn-Noranda 33, rue Gamble Ouest	Placements M.G.T. Ltée	5		158,56 mc	
Saint-Alexandre 433 D, rue St-Denis	Quincaillerie St-Alexandre inc.	5		46,67 mc	
Saint-Alexis-des-Monts 30, rue Saint-Pierre	Paroisse Saint-Alexis-des-Monts	5		51,63 mc	
Saint-Antoine 500, boul. des Laurentides	Les Centres d'achats Beauward Ltée	3		155,52 mc	
Saint-Antoine 500, boul. des Laurentides	Les Centres d'achats Beauward Ltée	5		579,08 mc	
Saint-Antoine 500, boul. des Laurentides	Les Centres d'achats Beauward Ltée	5		745,48 mc	
Saint-Antoine 999, rue Nobel	Hydro-Québec Transactions immobilières - Baux	5		581,4 mc	
Saint-Antoine 999, rue Nobel	Hydro-Québec Transactions immobilières - Baux	5		295,05 mc	
Saint-Camille-de-Lellis 217, rue Principale	Développement industriel St-Camille (D.I.S.C.)	3		55,85 mc	



Société Immobilière du Québec

Baux en paiement au 12 mars 2001

Adresse	Propriétaire	Durée		Superficie locative	Superficie Vacante
		Année	Mois		
Saint-Charles-de-Drummond 2000, boul. Foucault	Monsieur Bernard Martel	10		589,77 mc	
Saint-Constant 126, rue St-Pierre	Les immeubles Roger Dorais inc.	5		800,35 mc	
Saint-Esprit 102, rue St-Isidore	Médifice Inc. et M. André Barrette	5		431,93 mc	
Saint-Eustache 367, boul. Arthur-Sauvé	Les Centres d'achats Beauward Ltée	7		1533,94 mc	
Saint-Eustache 140, rue St-Eustache	140856 Canada inc.	5		1035,82 mc	
Saint-Eustache 140, rue St-Eustache	140856 Canada inc.	1		33,86 mc	
Saint-Eustache 29, chemin Oka	C.L.S.C. Jean-Olivier Chénier	3		196,28 mc	
Saint-Félicien 833, boul. Sacré-Coeur	Les Immeubles O.R. Ltée	5		909,04 mc	
Saint-Félicien 1209, boul. Sacré-Coeur	Ville de Saint-Félicien	5		132,73 mc	
Saint-Félicien 863, boul. Sacré-Coeur	Gemma Tremblay	3		223,54 mc	
Saint-Georges 11500, 1re Avenue Est	Pomerlim Société en commandite	5		641,87 mc	
Saint-Georges 11400, 1ère Avenue est	Pomerlim Société en commandite	5		929,07 mc	
Saint-Georges 11289, 1re Avenue Est	Les Immeubles P.M.R. enr.	5		251,95 mc	137,98 mc
Saint-Georges 11535, 1re Avenue Est	Finloc Capital inc. (Division Immeubles)	5		216,84 mc	
Saint-Georges 11505, 1re Avenue est	Finloc Capital inc. (Division Immeubles)	5		255,6 mc	
Saint-Georges-Est 575, 98e Rue Est	Placements G.R. enr.	5		683,21 mc	
Saint-Gervais 189, rue Principale	Commission scolaire de la Côte-du-Sud	10		551,07 mc	
Saint-Hilarion 2, de la Fabrique	Ass. Handicapés de Charlevoix inc.	3		201,04 mc	
Saint-Hubert 3400, boul. Losch	Immeubles Quatrième inc.	5		1045 mc	

Société Immobilière du Québec

Baux en paiement au 12 mars 2001

Adresse	Propriétaire	Durée		Superficie locative	Superficie Vacante
		Année	Mois		
Saint-Hubert 3131, 2e Rue	Construction Norwis inc.	25		3677 mc	
Saint-Hubert 5245, boul. Cousineau	Gestion Complexe Cousineau 1989 inc.	5		1538,4 mc	
Saint-Hyacinthe 700, Casavant est	Commission scolaire de Saint-Hyacinthe	10	3	1700,13 mc	
Saint-Hyacinthe 3100, boul. Laframboise	Les Centres d'achats Beauward Ltée	5		1965,56 mc	
Saint-Hyacinthe 3100, rue Laframboise	Les Centres d'achats Beauward Ltée	5		546,11 mc	
Saint-Hyacinthe 3100, rue Laframboise	Les Centres d'achats Beauward Ltée	5		591,76 mc	
Saint-Hyacinthe 3100, boul. Laframboise	Les Centres d'achats Beauward Ltée	5		326,74 mc	
Saint-Hyacinthe 600, avenue Ste-Anne	André Breton & René Gosselin	3		218,04 mc	
Saint-Jean-de-Matha 231, rue Principale	Gestion Immobilière Érige S.E.N.C.	5		646,46 mc	
Saint-Jean-de-Matha 204, rue Principale	Centre Professionnel Louis Cyr	5		206,97 mc	
Saint-Jean-Port-Joli 506, route de l'Église	Immeubles Roger Blanchet inc.	4	7	432,94 mc	
Saint-Jean-sur-Richelieu 1005, boul. du Séminaire nord	Mabian inc.	5		478,47 mc	
Saint-Jean-sur-Richelieu 1005, boul. du Séminaire Nord	Mabian inc.	5		273,28 mc	
Saint-Jean-sur-Richelieu 365, rue Normand	Mabian inc.	5		333 mc	
Saint-Jean-sur-Richelieu 100, rue Richelieu	Soc. com. Place Héritage enr. 2525-9821 Québec inc	5		344 mc	
Saint-Jean-sur-Richelieu 320, rue du Séminaire	Gestion Gale inc.	10		2207,84 mc	387,94 mc
Saint-Jérôme 10, rue St-Joseph	Place Lapointe inc.	15		2206,21 mc	
Saint-Jérôme 55, rue Castonguay	Gestion Immo-Plus	8	1	1156,62 mc	
Saint-Jérôme 222, rue St-Georges	Développement Ramco inc.	5		1029,66 mc	

Société Immobilière du Québec

Baux en paiement au 12 mars 2001

Adresse	Propriétaire	Durée		Superficie locative	Superficie Vacante
		Année	Mois		
Saint-Jérôme 227, St-Georges, local 202	Fernand Laflamme	5		219,11 mc	
Saint-Joseph-de-Beauce 1115, avenue du Palais	Gestion Milmonde inc.	5		808,16 mc	
Saint-Joseph-de-Beauce 1115, avenue du Palais	Gestion Milmonde inc.	5	1	680,24 mc	
Saint-Lambert 2 & 6, boul. Desaulniers	Les Entreprises Brix i inc.	5		1873,62 mc	
Saint-Laurent 300, boul. Marcel-Laurin	Investissements Navter & Investissements Vela Ltée c/o Immeubles Soger inc.	5		1254 mc	
Saint-Lazare-de-Bellechasse 100, Mgr Bilodeau	M.R.C. de Bellechasse	5		613,74 mc	
Saint-Léonard 8000, boul. Langelier	Petra Ltée	5		1690,87 mc	
Saint-Léonard 6020, rue Jean-Talon Est	Complexe Le Baron 2000 inc.	5		1508,89 mc	
Saint-Lin-Laurentides 775-A, St-Isidore	Monsieur Michel Vézina	5		190,61 mc	
Saint-Mathieu-de-Beloeil 4000, rue Des Loisirs	Municipalité de St-Mathieu de Beloeil	10		436,98 mc	
Saint-Narcisse 530, rue Massicotte	Comm. de dévelop. ind. et commercial St-Narcisse	5		320,9 mc	
Saint-Pierre-de-l'Île-d'Orléans 939, route Prévost	M.R.C. de l'Île d'Orléans	10		352,33 mc	
Saint-Rémi 221, rue Ste-Thérèse	Les immeubles Roger Dorais inc.	5		543,21 mc	
Saint-Rémi 118, rue Lemieux	Monsieur Nelson Fournier	5		353,02 mc	
Saint-Romuald 1156, boul. de la Rive-Sud	Gestion T.R.I. inc.	10		2516,86 mc	
Saint-Romuald 1112, boul. de la Rive-Sud	Les Gestions Taïga inc.	5		284,02 mc	
Saint-Romuald 1100, boul. de la Rive-Sud	Les Gestions Taïga inc.	5		1058,4 mc	
Saint-Romuald 975, rue de la Concorde	Corporation d'hébergement du Québec	5		429,5 mc	
Saint-Sauveur 2141, chemin Jean-Adam	Société Desjardins Larouche inc.	10		412,75 mc	

# Société Immobilière du Québec

Baux en paiement au 12 mars 2001

<i>Adresse</i>	<i>Propriétaire</i>	<i>Durée</i>		<i>Superficie locative</i>	<i>Superficie Vacante</i>
		<i>Année</i>	<i>Mois</i>		
Saint-Timothée 900, rue Léger	Daniel Primeau	20		654,99 mc	
Sainte-Adèle 400, boul. Ste-Adèle	Provigo Distribution inc.	5		895,65 mc	
Sainte-Agathe-des-Monts 118, rue Principale est	168458 Canada inc. a/s Les Immeubles Huron (1986) inc.	5		98,82 mc	
Sainte-Agathe-des-Monts 26, boul. Morin	2845-7992 Québec inc.	5		1376,54 mc	
Sainte-Anne-de-Beaupré 9104, boul. Ste-Anne	Société J.R. Enr.	5		605,56 mc	
Sainte-Anne-des-Monts-Tourelle 124, 1re Avenue Ouest	Jacques Lévesque	5		1018,17 mc	
Sainte-Anne-des-Monts-Tourelle 124, 1re Avenue Ouest	Jacques Lévesque	5		628,59 mc	
Sainte-Anne-des-Monts-Tourelle 39, boul. Sainte-Anne Ouest	Les Galeries Gaspésiennes inc.	10		815,24 mc	
Sainte-Anne-des-Monts-Tourelle 16, 1re Avenue Ouest	2314-2136 Québec inc.. a/s M. Guy Pelletier	3	9	345,02 mc	
Sainte-Croix 6375, rue Garneau	M.R.C. de Lotbinière	10		271,68 mc	
Sainte-Croix 6331, rue Principale Sud	T.D.I. enr.	5		511,62 mc	
Sainte-Émélie-de-l'Énergie 150, rue St-Michel	Les Fabrications Ben-Mar inc.	5		717,13 mc	
Sainte-Foy 3220, rue Watt	Société immobilière Bruno Roussin inc.	5		2955,56 mc	
Sainte-Foy 2600, boul. Laurier	Fonds de placement immobilier Cominar	15	5	16483,42 mc	
Sainte-Foy 979, de Bourgogne	Fonds de placement immobilier Cominar	5		392,75 mc	
Sainte-Foy 979, de Bourgogne	Fonds de placement immobilier Cominar	5		243,44 mc	
Sainte-Foy 1020, route de l'Église	SITQ bureaux inc. Édifice Delta I	4	11	1033,24 mc	
Sainte-Foy 1020, route de l'Église	SITQ bureaux inc. Édifice Delta I	5		1657,76 mc	
Sainte-Foy 3800, rue de Marly	Industrielle-Alliance Ass.-vie	30		77278,96 mc	

Société Immobilière du Québec

Baux en paiement au 12 mars 2001

Adresse	Propriétaire	Durée		Superficie locative	Superficie Vacante
		Année	Mois		
Sainte-Foy 2575, rue Watt	Immeubles Roussin Ltée	5		2675,61 mc	
Sainte-Foy 1210, rue du Séminaire	Université Laval	35		10219 mc	
Sainte-Foy 2525, boul. Laurier	SSQ Société d'Assurance-vie inc. a/s Gestion immobilière SSQ	15		8710,76 mc	5,74 mc
Sainte-Foy 2525, boul. Laurier	SSQ Société d'Assurance-vie inc. a/s Gestion immobilière SSQ	15		2837,22 mc	
Sainte-Foy 2750, rue Dalton	Immeubles Villandry inc.	5		6340 mc	
Sainte-Geneviève-de-Batiscan 213, rue de l'Église	Monsieur Jean Pronovost	10		487,67 mc	
Sainte-Geneviève-de-Batiscan 211, de l'Église	Jean-Guy Pronovost	2		259,65 mc	
Sainte-Germaine-du-Lac-Échemin 93, Route 277	M.R.C. des Etchemins	10		434,82 mc	
Sainte-Julienne 2450, rue Victoria	3088-5487 Québec inc.	10		384,45 mc	
Sainte-Julienne 2495, rue Cartier	Société immobilière de Lanaudière enr.	10		943,32 mc	
Sainte-Marie 1055, boul. Vachon Nord	Gestion Sylric inc.	5		268,7 mc	
Sainte-Marie 700, rue Notre-Dame Nord	M.R.C. Nouvelle Beauce	5		1155,64 mc	
Sainte-Marie 1037, boul. Vachon Nord	Gestion Sylric inc.	5		605,47 mc	
Sainte-Marie 1338, boul. Vachon Nord	Logis-Ma inc.	3		435,2 mc	
Sainte-Martine 177, rue St-Joseph	Daniel Primeau et Angèle Parent	9		526,25 mc	
Sainte-Rosalie 3940, boul. Laurier	M.R.C. Les Maskoutains	5		644,16 mc	
Sainte-Thècle 301, rue St-Jacques	Municipalité de Sainte-Thècle	5		532,47 mc	
Sainte-Thérèse 220, boul. Labelle	Développement Olymbec	5		222,58 mc	
Sainte-Thérèse 300, rue Sicard	9014-4080 Québec inc.	5		1007,42 mc	

**Société Immobilière du Québec**

**Baux en paiement au 12 mars 2001**

<i>Adresse</i>	<i>Propriétaire</i>	<i>Durée</i>		<i>Superficie locative</i>	<i>Superficie Vacante</i>
		<i>Année</i>	<i>Mois</i>		
<b>Sainte-Thérèse</b> 204- 206, boul. Labelle	Développement Olymbec	6	3	856,3 mc	
<b>Sainte-Thérèse</b> 202, boul. Labelle	Développement Olymbec	3	2	314,08 mc	
<b>Sainte-Thérèse</b> 204, boulevard Labelle	Développement Olymbec	2	9	392,37 mc	
<b>Salaberry-de-Valleyfield</b> 145, rue Salaberry	Lionel Moyen	1	2	233,24 mc	
<b>Salaberry-de-Valleyfield</b> 151, rue Salaberry Ouest	Me Michel Lecompte	5		153,91 mc	
<b>Salaberry-de-Valleyfield</b> 15, rue Ste-Cécile	Les immeubles Huron (1986) inc.	5		356 mc	
<b>Salaberry-de-Valleyfield</b> 83, rue Champlain	Me Maurice Malouin et M. Serge Lecompte	5		107,9 mc	
<b>Salaberry-de-Valleyfield</b> 157, rue Victoria	Location Les Développements Iberville Ltée	5		464,51 mc	
<b>Salaberry-de-Valleyfield</b> 63A, rue Champlain	Sagif inc.	5		1678,76 mc	
<b>Schefferville</b> 425, rue Partington	Claude St-Amand	2		260,76 mc	
<b>Scott</b> 1570, Route Kennedy	Mario Champagne	10	1	422,68 mc	
<b>Senneterre</b> 250, 14e Avenue	Société en commandite Immoboréal (1996)	10		716,39 mc	
<b>Sept-Iles</b> 391, rue Brochu	Édifice R.M. Demers inc.	5		948,01 mc	
<b>Sept-Iles</b> 34, rue Bujold	2550-0414 Québec inc.	5		511,84 mc	
<b>Sept-Iles</b> 598, boul. Laure	2553-0676 Québec inc.	5		223,95 mc	
<b>Sept-Iles</b> 456, rue Arnaud	Frank Bardo Ltée	6	6	3136,15 mc	
<b>Sept-Iles</b> 106, rue Napoléon	Placements Nord-Côtiers inc.	5		273,01 mc	
<b>Sept-Iles</b> 106, rue Napoléon	Placements Nord-Côtiers inc.	5		273,43 mc	
<b>Sept-Iles</b> 690, boul. Laure	161805 Canada inc.	5		429,29 mc	

## Société Immobilière du Québec

Baux en paiement au 12 mars 2001

<i>Adresse</i>	<i>Propriétaire</i>	<i>Durée</i>		<i>Superficie locative</i>	<i>Superficie Vacante</i>
		<i>Année</i>	<i>Mois</i>		
<b>Sept-Iles</b> 818, boul. Laure	2553-0676 Québec inc.	3		1032,82 mc	
<b>Shawville</b> Nil, rue Lake	Entreprises Brian Stanton Ltée	3		224,23 mc	
<b>Sherbrooke</b> 30, rue Marchand, Suite M20	2954-7619 Québec inc.	3		241,92 mc	
<b>Sherbrooke</b> 2130, rue King Ouest	Édifice 2144 King Ouest enr.	5		1754,95 mc	
<b>Sherbrooke</b> 891, rue Bowen sud	Commission scolaire catholique de Sherbrooke	10	5	1300,64 mc	
<b>Sherbrooke</b> 455, rue King Ouest	Les Développements Natco Ltée	5		323,79 mc	
<b>Sherbrooke</b> 1245, rue King est	9045-2012 Québec inc.	5		1658,83 mc	
<b>Sherbrooke</b> 200, rue Belvédère Nord	2423-5632 Québec inc. M. René St-Pierre	30		8159,1 mc	339,51 mc
<b>Sherbrooke</b> 2665, rue King Ouest	2543-7393 Québec inc.	5		1928,08 mc	
<b>Sherbrooke</b> 740, rue Galt Ouest	140827 Canada inc.	10		1667,15 mc	
<b>Sillery</b> 1150, chemin St-Louis	Industrielle-Alliance Ass.-vie	5		4461,36 mc	
<b>Sillery</b> 1150, chemin St-Louis	Industrielle-Alliance Ass.-vie	4	8	2370,81 mc	
<b>Sillery</b> 1122, chemin St-Louis	Compagnie d'Assurance Standard Life Ltée	1	6	530,71 mc	
<b>Sorel-Tracy</b> 375, boul. Fiset	9084-0489 Québec inc. (Place Royale)	5		1422,29 mc	
<b>Sorel-Tracy</b> 75, rue Georges	Monsieur Robert Auger	6	1	267,86 mc	
<b>Stanstead</b> 674, rue Dufferin	M.R.C. Memphremagog	3		237,7 mc	
<b>Tadoussac</b> 144, Bateau-passeur	Édith Duchesne-Savard	2		482,1 mc	
<b>Témiscaming</b> 451, chemin Kipawa	Commission scolaire Western Québec	5		175,48 mc	
<b>Témiscaming</b> 31, chemin du Ruisseau Gordon	Immeuble Réal Plouffe inc.	5		155 mc	

# Société Immobilière du Québec

Baux en paiement au 12 mars 2001

<i>Adresse</i>	<i>Propriétaire</i>	<i>Durée</i>		<i>Superficie locative</i>	<i>Superficie Vacante</i>
		<i>Année</i>	<i>Mois</i>		
<b>Terrebonne</b> 891, St-François-Xavier	Domenico Santopietro & al.	5		111,27 mc	
<b>Terrebonne</b> 1590, chemin Gascon	9065-9178 Québec inc.	5		1492,5 mc	
<b>Thetford Mines</b> 183, rue Pie-XI	Soderoc développement limitée	10		153,46 mc	
<b>Thetford Mines</b> 55, Notre-Dame Nord	Polyclinique médicale de Thetford-Mines inc.	6		311,18 mc	
<b>Thetford Mines</b> 537, boul. Ouellet ouest	Commission scolaire de l'Amiante	5		304,94 mc	
<b>Trois-Pistoles</b> 400, Jean-Rioux	M.R.C. des Basques	10		374 mc	
<b>Trois-Pistoles</b> 634, Richard	Germain Pelletier Ltée	5		535,16 mc	
<b>Trois-Rivières</b> 1300, rue Notre-Dame	2965-3862 Québec inc.	5		177,87 mc	
<b>Trois-Rivières</b> 505, rue des Forges	Hydro-Québec Transactions immobilières - Baux	5		468,7 mc	
<b>Trois-Rivières</b> 1300, rue Ste-Marguerite	Soc. imm. Laurent Laroche & Georges Moshonas enr.	10		365,04 mc	
<b>Trois-Rivières</b> 225, rue des Forges	SITQ bureaux inc. Édifice Delta I	5		2875 mc	
<b>Trois-Rivières</b> 225, rue des Forges	SITQ bureaux inc. Édifice Delta I	3		845,42 mc	
<b>Trois-Rivières</b> 225, rue des Forges	SITQ bureaux inc. Édifice Delta I	5		2945,56 mc	
<b>Trois-Rivières</b> 225, rue des Forges	SITQ bureaux inc. Édifice Delta I	4		1756,18 mc	
<b>Trois-Rivières</b> 2900, de Bellefeuille	9051-4605 Québec inc.	5		645 mc	
<b>Trois-Rivières</b> 1350, rue Royale	Richard Stern et Derek Stern	2	10	574,7 mc	
<b>Trois-Rivières-Ouest</b> 2525, Sidbec	Labbé, Trudel et Trudel	5		395,91 mc	
<b>Trois-Rivières-Ouest</b> 5575, rue St-Joseph	Édifices Albert & Fils inc.	5		887,64 mc	
<b>Val-d'Or</b> 88, rue Allard	Centre de musique et de danse de Val-d'Or inc.	5		314,29 mc	



Société Immobilière du Québec

Baux en paiement au 12 mars 2001

Adresse	Propriétaire	Durée		Superficie locative	Superficie Vacante
		Année	Mois		
Val-d'Or 689, 3e Avenue	Placements J.M.R. inc.	3		259,73 mc	
Val-d'Or 1212, 8e Rue	MLS Experts-conseils inc.	5		283,87 mc	
Val-d'Or 400, boul. Lamaque	Paquin Construction Co. Ltée	5		245,02 mc	
Val-d'Or 400, boul. Lamaque	Paquin Construction Co. Ltée	5		1425,26 mc	
Val-d'Or 1155, des Foreurs	Immeubles Boutin inc.	5	9	333,67 mc	
Val-d'Or 186, rue Perreault	Validor inc.	5		1105,62 mc	
Vanier 550, boul. Père-Lelièvre	Centre d'affaires Vanier - Phase I	10		1556,39 mc	
Vanier 675, avenue Godin	Gestion Norec inc.		5	587,27 mc	
Vanier 935 - 945, Place Dufour	Société en commandite Place Dufour	10		2910,92 mc	
Vanier 650, rue Godin	Fonds de placement immobilier Cominar	7		16605,73 mc	
Vaudreuil-Dorion 640, rue Chicoine	Yanjaco inc.	5		92,79 mc	
Vaudreuil-Dorion 430, boul. Harwood	Les aménagements Harwood enr.	4	11	973,98 mc	
Vaudreuil-Dorion 3658, boul. de la Cité des jeunes	Les immeubles Cité des Jeunes enr.	15		608,19 mc	
Victoriaville 746, Notre-Dame ouest	Les immeubles B.L. enr. a/s M. Lionel Blanchet	5		297,29 mc	
Victoriaville 99, rue Victoria	Gestion R.M. snc	4		153,29 mc	
Victoriaville 879, boul. Industriel	Hydro-Québec Transactions immobilières - Baux	9	11	2433,61 mc	
Victoriaville 985, boul. Industriel	Carrefour industriel Bois-Francis inc.	5		372,05 mc	
Ville-Marie 3, rue Ste-Anne	Service Automobile Yvan Coulombe inc.	5		120,9 mc	
Ville-Marie 1, rue Notre-Dame Nord	Les immeubles M.N. Roy	5		537,74 mc	

**Société Immobilière du Québec**  
**Baux en paiement au 12 mars 2001**

<i>Adresse</i>	<i>Propriétaire</i>	<i>Durée</i>		<i>Superficie locative</i>	<i>Superficie Vacante</i>
		<i>Année</i>	<i>Mois</i>		
<b>Ville-Marie</b> 1, rue Notre-Dame nord	Les immeubles M.N. Roy	5		62,75 mc	
<b>Ville-Marie</b> 1, rue Notre-Dame nord	Les immeubles M.N. Roy	5		472,04 mc	
<b>Waterloo</b> 415, rue de la Cour	Ville de Waterloo	10		457,62 mc	
<b>Windsor</b> 3, rue Saint-Georges	M. L. Raphael Francoeur & M. Jean-Guy Duquette	5		636,33 mc	
<b>Windsor</b> 65, 1ère Avenue	Centre de formation Morilac Commission scolaire des Sommets	5		19,71 mc	
<b>Wotton</b> 600, rue Gosselin	M.R.C. d'Asbestos	10		376,71 mc	

**Société Immobilière du Québec**  
**Baux en renouvellement mensuel ou annuel au 12 mars 2001**

<i>Adresse</i>	<i>Propriétaire</i>	<i>Superficie locative</i>	<i>Superficie vacante</i>
<b>Alma</b> 100, rue St-Joseph Sud	3098-6145 Québec inc. a/s Hotel Motel Universel	156,69 mc	
<b>Amos</b> 552, 1re Avenue Ouest	2645-3589 Québec inc.	313,50 mc	
<b>Amos</b> 261, 1re Avenue Ouest	Gestion Yvan Rémi inc.	405,06 mc	
<b>Amqui</b> 27-29, rue St-Benoît Nord	M.R.C. de la Matapédia	666,40 mc	
<b>Aylmer</b> 768, chemin Aylmer	3240452 Canada inc.	42,57 mc	
<b>Baie-Comeau</b> 1191, boul. Laflèche	Les Immeubles R. Santerre inc.	646,28 mc	
<b>Baie-Comeau</b> 1300, boul. Laflèche	Ginette Lévesque	627,79 mc	
<b>Baie-Comeau</b> 1290, boul. Laflèche	Claude Lévesque	625,16 mc	
<b>Baie-James</b> 101, Place Gérard-Poirier	Soc. dév. Baie-James	132,20 mc	
<b>Baie-James</b> Logement, LG4	Hydro-Québec Transactions immobilières - Baux	50,00 mc	
<b>Baie-Saint-Paul</b> 4, Place de l'Église	M.R.C. de Charlevoix	20,48 mc	
<b>Beauceville</b> 111, 107e Rue	M.R.C. Robert-Cliche	302,03 mc	
<b>Beauceville</b> 112, 181e Rue	Réchapage 2000 inc.	289,00 mc	
<b>Beauharnois</b> 39, rue Richardson	Ville de Beauharnois	220,00 mc	
<b>Bécancour</b> 3195, rue Bécancour	Gabrielle Poisson	142,79 mc	
<b>Bedford</b> 9, rue du Pont	Succession Bernard Gagné	202,00 mc	
<b>Brownsburg-Chatham</b> 161, Route 148	Monsieur André Charlebois	408,04 mc	
<b>Buckingham</b> 830, rue Georges	Ville de Buckingham	249,32 mc	
<b>Cabano</b> 14, rue Pelletier	Joseph Landry	83,61 mc	
<b>Cap-aux-Meules</b> 224, rue Principale	Motel Boudreau	203,01 mc	
<b>Cap-de-la-Madeleine</b> 430, rue St-Laurent	Monsieur Gaston Binette	237,11 mc	
<b>Cap-de-la-Madeleine</b> 430A, rue St-Laurent	Monsieur Gaston Binette	81,26 mc	
<b>Château-Richer</b> 7007, avenue Royale	Moulin du Petit Pré inc.	144,84 mc	

## ***Société Immobilière du Québec***

***Baux en renouvellement mensuel ou annuel au 12 mars 2001***

<b><i>Adresse</i></b>	<b><i>Propriétaire</i></b>	<b><i>Superficie locative</i></b>	<b><i>Superficie vacante</i></b>
<b>Châteauguay</b> 102, boul. St-Jean-Baptiste	Société générale (Canada)	60,00 mc	
<b>Chibougamau</b> 375, 3e Rue	Les immeubles Calaco inc.	604,40 mc	
<b>Chicoutimi</b> 1299, rue des Champs-Élysées	Cidic Ltée	190,03 mc	
<b>Chicoutimi</b> 255, rue Racine	L'Industrielle-Alliance compagnie d'assurance sur la vie	404,77 mc	
<b>Coaticook</b> 150, rue Child	Ville de Coaticook	95,87 mc	
<b>Coaticook</b> 77, de la Gravière	Ville de Coaticook	130,00 mc	
<b>Coteau-du-Lac</b> 100, Route 338	Entreprises Billette et St-Cyr (1979) inc.	353,02 mc	
<b>Cowansville</b> 436, rue Sud	Entreprises internationales Landes inc.	122,63 mc	
<b>Cowansville</b> 400, rue Miner	Gestion Jean-Guy Hébert inc.	1 084,84 mc	
<b>Dolbeau-Mistassini</b> 559, Route 169	Ville de Dolbeau-Mistassini	119,40 mc	
<b>Dorval</b> 975, boul. Roméo-Vachon Nord	Aéroport de Montréal	133,35 mc	
<b>Drummondville</b> 1400, rue Michaud	Société de Développement économique de Drummondville (CLD Drummond) inc.	51,09 mc	
<b>Eastmain</b> Eastmain	Conseil d'Eastmain General Delivery	13,00 mc	
<b>Fermont</b> Place Daviault	Les Placements Monfer inc. Hôtel / Centre d'achats	18,12 mc	
<b>Fermont</b> 10, ru du Camp	Lesage Transport Ltée	28,33 mc	
<b>Forestville</b> 24, Route 138	Joseph Marino	196,91 mc	
<b>Forestville</b> 25, Route 138	Canadian Austin Group co.	185,81 mc	
<b>Gatineau</b> 430, rue de l'Hôpital	Groupe Fredette	312,69 mc	
<b>Gatineau</b> 35, rue de Villebois	Monsieur Michel Charette	313,82 mc	
<b>Granby</b> 329, rue Racine	Laflamme Raymond	435,71 mc	
<b>Grande-Ile</b> 640, rue Cardinal	Bougie Gilles & Brunet Gisèle	368,32 mc	
<b>Huntingdon</b> 2C, rue Henderson	R. Ménard & Fils inc.	197,00 mc	
<b>Huntingdon</b> 2D, rue Henderson	Gestion G. & M. Ménard inc.	473,50 mc	

## ***Société Immobilière du Québec***

***Baux en renouvellement mensuel ou annuel au 12 mars 2001***

<b><i>Adresse</i></b>	<b><i>Propriétaire</i></b>	<b><i>Superficie locative</i></b>	<b><i>Superficie vacante</i></b>
<b>Iberville</b> 870, rue St-Georges	Ville d'Iberville	463,91 mc	
<b>Iberville</b> 870, rue St-Georges	Ville d'Iberville	333,80 mc	
<b>Joliette</b> 942, rue St-Louis	Carrefour Bélair inc.	150,54 mc	
<b>Jonquière</b> 3885, boul. Harvey	Les Développements Natco Ltée	243,77 mc	
<b>Jonquière</b> 2505, rue St-Hubert	Cégep de Jonquière	232,67 mc	
<b>Kangisualujjuaq</b> 449, Kangisualujjuaq	Community Council of Kangisualujjuaq George River	20,90 mc	
<b>Kangisujuaq</b> Land Holding	Nunatulik Land Holding Corporation	15,60 mc	
<b>Kuujuarapik</b> 1194, Uviluk Road	Administration régionale de Kativik	238,17 mc	
<b>L'Ange-Gardien</b> Route rurale #1	Jacques Durocher	112,00 mc	
<b>L'Islet</b> 95, 5e Avenue	Monsieur David Caron	222,74 mc	
<b>La Baie</b> 1000, rue Bagot	Jacques Duchesne	67,35 mc	
<b>La Sarre</b> 651, 2e Rue Est	Les immeubles Norbi inc. a/s Madame Diane Rodrigue	466,68 mc	
<b>Labelle</b> 5, rue Dupont	Saboca inc.	401,78 mc	
<b>Lachute</b> 505, avenue Béthanie	Les immeubles Gentra Québec inc.	937,84 mc	
<b>Laval</b> 1005, boul. Pie-X	Commission scolaire de Laval Service des ressources financières	955,98 mc	
<b>Laval</b> 1435, boul. St-Martin Ouest	Édifice professionnel 1435 Trust	1 599,30 mc	
<b>Les Escoumins</b> 8, rue des Pilotes	La Société J-Bar Enr.	580,04 mc	
<b>Lévis</b> 25, rue Vincent-Chagnon	Les Centres jeunesse Chaudière-Appalaches	700,20 mc	
<b>Longueuil</b> 101, place Charles-Lemoyne	2874521 Canada inc.	232,26 mc	
<b>Longueuil</b> 118, rue Guilbault	Cavendish Gardens inc.	165,00 mc	
<b>Louiseville</b> 121, rue Petite Rivière	Ville de Louiseville	255,42 mc	
<b>Magog</b> 7, rue Principale Est	Ville de Magog	276,60 mc	
<b>Matagami</b> 195, boul. Matagami	Ville de Matagami	20,53 mc	

## ***Société Immobilière du Québec***

***Baux en renouvellement mensuel ou annuel au 12 mars 2001***

<b><i>Adresse</i></b>	<b><i>Propriétaire</i></b>	<b><i>Superficie locative</i></b>	<b><i>Superficie vacante</i></b>
<b>Matane</b> 750, avenue du Phare Ouest	Germain Pelletier Ltée	194,15 mc	
<b>Mont-Joli</b> 40, avenue de l'Hôtel-de-ville	Corporation municipale de Mont-Joli	360,08 mc	
<b>Montmagny</b> 68, rue du Palais de Justice	Dubé Gilles	204,02 mc	
<b>Montmagny</b> 37, avenue Ste-Brigitte	Immeubles Roger Blanchet inc.	610,00 mc	
<b>Montmagny</b> 25, boul. Taché Ouest	Laurent Proulx & Daniel Laprise	202,53 mc	
<b>Montréal</b> 1001, boul. Crémazie Est	Collège André-Grasset	200,00 mc	
<b>Montréal</b> 255, boul. Crémazie Est	Fonds de placement immobilier Cominar	1 409,52 mc	
<b>Montréal</b> 500, Place d'Armes	9043-2485 Québec inc. a/s Alfid Services Immobiliers Ltée	918,35 mc	
<b>Montréal</b> 7440, boul. Décarie	Hippodrome Blue Bonnets inc.	133,08 mc	
<b>Montréal</b> 5500, rue Fullum	Entreprises Kreadar Ltée Gestion Zircon	712,00 mc	
<b>Montréal</b> 1200, avenue McGill College	Immeubles Cadimont & Soc. imm. Trans-Québec inc.	201,41 mc	
<b>Montréal</b> 8305, rue St-André	Commission scolaire de Montréal Bureau de la comptabilité	4 051,00 mc	
<b>Montréal</b> 334, Terrasse St-Denis # 407	Centre Star Montréal inc.	93,00 mc	
<b>Montréal</b> 334, Terrasse St-Denis # 405	Centre Star Montréal inc.	84,00 mc	
<b>Montréal</b> 415, rue St-Roch	Commission scolaire de Montréal Bureau de la comptabilité	4 645,16 mc	
<b>Montréal</b> 385, rue Sherbrooke est	Ville de Montréal	551,00 mc	
<b>Montréal</b> 5100, rue Sherbrooke Est	5100 Sherbrooke Commercial Trust	536,50 mc	
<b>Montréal</b> 800, Place Victoria	Immeubles Cadimont inc. & Placements Placevic inc. a/s Corp. immobilière Magil Laurentienne	30,66 mc	
<b>Nemiscau</b> 3, rue Lakeshore	Nemaska First Nation	10,90 mc	
<b>Outremont</b> 95, McNider, app. 102	95 McNider enr.	1,00 mc	
<b>Parent</b> 83, rue des Sources	M. Amord A. Dennis	154,59 mc	
<b>Portneuf</b> 101, rue Provencher	Jean-Guy, Marc, Jean et Guy Pronovost	489,66 mc	
<b>Puvirnituq</b> Bassin de la Rivière Povungnituk	L'association coopérative de Povungnituk	354,57 mc	

**Société Immobilière du Québec****Baux en renouvellement mensuel ou annuel au 12 mars 2001**

<b>Adresse</b>	<b>Propriétaire</b>	<b>Superficie locative</b>	<b>Superficie vacante</b>
<b>Québec</b> 1297, boul. Charest Ouest	Édifice Boîteau	1 127,19 mc	253,35 mc
<b>Québec</b> 1075, rue de l'Amérique-Française	Société Bon-Pasteur enr.	393,52 mc	
<b>Québec</b> 275, rue de l'Église	Centre Champlain Ltée	830,66 mc	
<b>Québec</b> Nil, Parc de l'Exposition	Hippodrome de Québec inc.	27,87 mc	
<b>Québec</b> 170, rue Paradis	Les entrepôts inter-cité inc.	430,68 mc	
<b>Québec</b> 900, boul. René-Lévesque	Société du Centre des congrès de Québec	296,57 mc	
<b>Québec</b> 1050, chemin Ste-Foy	Centre hospitalier affilié universitaire de Québec	500,52 mc	
<b>Richmond</b> 745, rue Gouin	Ville de Richmond	401,90 mc	
<b>Rimouski</b> 70, rue St-Germain Est	Caisse de Dépôt et de Placements du Québec	406,33 mc	
<b>Rimouski</b> 70, rue St-Germain Est	Caisse de Dépôt et de Placements du Québec	281,46 mc	
<b>Rimouski</b> 22, rue Ste-Marie	Ville de Rimouski	2 578,90 mc	
<b>Rivière-du-Loup</b> 204, rue Lafontaine	Société Canadienne des Postes	980,21 mc	
<b>Rivière-du-Loup</b> 310, rue St-Pierre	M.R.C. Rivière-du-Loup	284,30 mc	
<b>Roberval</b> 214, boul. Marcotte	Gestion S.A.J. (S.E.N.C.)	240,81 mc	
<b>Roberval</b> 1221, rue St-Dominique	Société en commandite Carrefour La Traversée	280,22 mc	
<b>Rouyn-Noranda</b> 155, rue Dallaire	Les Entreprises Piercar inc.	230,29 mc	
<b>Saint-Anaclet-de-Lessard</b> Rang 4 Ouest	Madame Gemma F. Vignola	235,90 mc	
<b>Saint-Eustache</b> 140, rue St-Eustache	140856 Canada inc.	312,20 mc	
<b>Saint-Flavien</b> 175, rue Principale	Entreprises Pocobe inc.	220,93 mc	
<b>Saint-Hyacinthe</b> 5505, rue Trudeau	Royal Lemieux	473,50 mc	
<b>Saint-Jacques</b> 166, rue St-Jacques	France-Édith Goulet Perreault	217,00 mc	
<b>Saint-Jean-Port-Joli</b> 34, rue Fortin	M.R.C. de L'Islet	206,72 mc	
<b>Saint-Jérôme</b> 30, rue de Martigny ouest	3207129 Canada inc.	371,61 mc	

## ***Société Immobilière du Québec***

***Baux en renouvellement mensuel ou annuel au 12 mars 2001***

<b><i>Adresse</i></b>	<b><i>Propriétaire</i></b>	<b><i>Superficie locative</i></b>	<b><i>Superficie vacante</i></b>
<b>Saint-Joseph-de-Beauce</b> 1115, avenue du Palais	Gestion Milmonde inc.	702,78 mc	
<b>Saint-Joseph-de-Beauce</b> 165, rue Taschereau	3394298 Canada Inc.	202,53 mc	
<b>Saint-Laurent</b> 4060, rue Séré	Amir Holdings Ltd & Succession K.M. Lawee	934,34 mc	
<b>Saint-Pascal</b> 395, rue Chapleau	M.R.C. de Kamouraska	215,60 mc	
<b>Saint-Raphaël</b> 23, rue Chanoine-Audet	Municipalité de St-Raphaël	122,86 mc	
<b>Saint-Raymond</b> Nil, Route 365	Jean-Guy Cantin	320,00 mc	
<b>Saint-Romuald</b> 1120, boul. de la Rive-Sud	Les Gestions Taïga inc.	1 288,44 mc	
<b>Saint-Romuald</b> 940, chemin du Sault	Pomerlim Société en commandite	148,82 mc	
<b>Sainte-Agathe-des-Monts</b> 195, rue Brissette	Gestion J.G. Courchesne inc.	89,19 mc	
<b>Sainte-Agathe-des-Monts</b> 36, rue Principale	Travaux publics Canada	278,50 mc	
<b>Sainte-Agathe-des-Monts</b> 85, rue St-Vincent	Robert Wasserman & George Weisz a/s Les Immeubles A.I.Z. Ltée	314,00 mc	
<b>Sainte-Anne-des-Monts-Tourelle</b> 6, 1ère Avenue Ouest	Ville de Sainte-Anne-des-Monts	120,77 mc	
<b>Sainte-Anne-des-Monts-Tourelle</b> 2, rue du Parc industriel	Gérard Morneau	203,42 mc	
<b>Sainte-Anne-des-Monts-Tourelle</b> 10, boul. Ste-Anne Ouest	Édifice des Châtel's inc.	1 149,56 mc	
<b>Sainte-Foy</b> 2700, boul. Laurier	Omers Realty Corporation Ltd	145,79 mc	
<b>Sainte-Foy</b> 2750, chemin Ste-Foy	Place Laval-Roussin inc.	105,40 mc	
<b>Sainte-Foy</b> 405, rue Volta	Antoine Morin & Associés inc.	3 489,03 mc	
<b>Sainte-Hénédine</b> 115, rue Langevin	Roger Roy	165,47 mc	
<b>Sainte-Julie</b> 461, boul. St-Joseph	Groupe Immobilière Cogimmo inc. a/s Services immobiliers Gestim inc.	244,00 mc	
<b>Sainte-Martine</b> 164, rue St-Joseph	Corporation municipale de Ste-Martine	335,29 mc	
<b>Salaberry-de-Valleyfield</b> 63A, rue Champlain	Sagif inc.	303,02 mc	
<b>Salaberry-de-Valleyfield</b> 30, avenue du Centenaire	3311325 Canada inc. (Le Moulin de la Tourelle)	248,00 mc	
<b>Salaberry-de-Valleyfield</b> 157, rue Victoria	Location Les Développements Iberville Ltée	373,88 mc	



## **Société Immobilière du Québec**

**Baux en renouvellement mensuel ou annuel au 12 mars 2001**

<b>Adresse</b>	<b>Propriétaire</b>	<b>Superficie locative</b>	<b>Superficie vacante</b>
<b>Senneterre</b> 8, avenue des Cèdres	Conseil économique de Senneterre inc.	432,57 mc	
<b>Sept-Iles</b> 700, boul. Laure	152810 Canada inc.	622,64 mc	
<b>Shawinigan</b> 702, 5e Rue	2964-0786 Québec inc.	719,14 mc	
<b>Sherbrooke</b> 1040, boul. Queen Nord	2162-7682 Québec inc.	299,97 mc	
<b>Sillery</b> 1126, chemin St-Louis	Compagnie d'Assurance Standard Life Ltée	755,93 mc	
<b>Sillery</b> 1126, chemin St-Louis	Compagnie d'Assurance Standard Life Ltée	273,54 mc	
<b>Sullivan</b> 456, rue Hôtel-de-Ville	Municipalité de Sullivan	16,26 mc	
<b>Thetford Mines</b> 865, rue Labbé	Monsieur Pierre Poulin	341,09 mc	
<b>Trois-Rivières</b> 225, rue des Forges	SITQ bureaux inc. Édifice Delta I	339,21 mc	
<b>Trois-Rivières</b> 25, rue des Forges	Gestion Richer Dit Louveteau inc.	421,47 mc	
<b>Trois-Rivières</b> 1600, rue des Forges	9037-5965 Québec inc.	56,16 mc	
<b>Trois-Rivières</b> 1683, boul. du Carmel	Collège Laflèche	2,04 mc	
<b>Trois-Rivières</b> 1350, rue Royale	Propriétés Olymbec	288,37 mc	
<b>Varennes</b> 100, boul. de la Marine	Biarritz immobilier inc.	127,99 mc	
<b>Vaudreuil-Dorion</b> 640, rue Chicoine	Yanjaco inc.	22,60 mc	
<b>Vaudreuil-Dorion</b> 640, rue Chicoine	Yanjaco inc.	499,00 mc	
<b>Verdun</b> 4475, rue Bannantyne	L.B.M. Un enr.	282,08 mc	
<b>Ville-Marie</b> 21, rue Industriel	Ville de Ville-Marie	252,80 mc	
<b>Ville-Marie</b> 23, rue Industrielle	2946-9368 Québec inc. Immeuble 3D enr. a/s Martin Drolet	228,17 mc	
<b>Ville-Marie</b> 21, rue St-Gabriel Sud	Ville de Ville-Marie	554,91 mc	
<b>Waskaganish</b> Creeway Building, Waskaganish	La Bande Waskaganish	10,22 mc	
<b>Wemindji</b> Cree nation of Wemindji building office	Nation Crie de Wemindji Monsieur Tom R. Wadden, trésorier	9,30 mc	

QUESTIONS NO 17

Mise à part la SIQ, la liste des firmes en 2000-2001 de qui sont loués des espaces en indiquant pour chacune d'elles :

- l'emplacement de la location;
- la superficie du local loué;
- la superficie réellement occupée;
- la superficie inoccupée;
- le coût de location au mètre carré;
- le coût total de la dite location;
- les coûts d'aménagement réalisés en 2000-2001, la nature des travaux et le ou les bureaux visés;
- la durée du bail;

RÉPONSE : N.A.

## QUESTION NO 18

Liste du personnel de cabinet du ministre en 2000-2001, en indiquant pour chaque individu :

- la date de l'entrée en fonction;
- la date du départ, s'il y a lieu
- le titre de la fonction;
- l'adresse du port d'attache;
- la classification;
- le traitement annuel ou, selon le cas, les honoraires versés;
- le montant total des indemnités de départ versées;
- la liste du personnel politique, incluant le personnel de soutien, qui fait partie de la fonction publique et de quelle masse salariale il relève;
- la description des tâches;
- le montant détaillé des salaires, des honoraires et des contrats donnés par le cabinet pour l'exercice 2000-2001;
- le nombre total d'employés au cabinet;
- le nom des employés bénéficiant d'un traitement supérieur à celui normalement prévu pour la fonction occupée.

**RÉPONSE : N.A.**

## QUESTION NO 19

Liste des sommes d'argent versées en 2000-2001 à même le budget discrétionnaire du :

- a) ministre
- b) ministère ou de l'organisme, en indiquant :
  - le nom de l'organisme ou de la personne concernés;
  - le montant attribué;
  - le projet visé et le résultat.

**RÉPONSE : N.A.**

**QUESTION NO 20**

Liste des crédits périmés, par programmes et par éléments, pour l'exercice financier 2000-2001.

**RÉPONSE : N.A.**

QUESTION NO 21

La ventilation détaillée des dépenses afférentes aux transferts obtenus du gouvernement fédéral (préciser le montant reçu) en 2000-2001 dans le cadre des divers programmes à frais partagés; pour chacun de ces programmes, description sommaire du mode de subvention.

RÉPONSE : N.A.

## QUESTION NO 22

Liste du personnel en disponibilité par catégories d'emploi. (cadres, professionnels, fonctionnaires, etc...), en indiquant :

- le poste initial;
- le salaire;
- le poste actuel, s'il y a lieu;
- date de la mise en disponibilité.

**RÉPONSE : N.A.**

## QUESTION NO 23

Liste du personnel hors structure par catégories d'emploi (cadres, professionnels, fonctionnaires, etc...) rémunéré par le ministère qui n'occupe aucun poste dans ce ministère :

- nom de la personne;
- poste occupé;
- salaire;
- assignation initiale;
- date de l'assignation hors structure;
- date de la fin de l'assignation, s'il y a lieu.

**RÉPONSE : AUCUN**



## QUESTION NO 24

La liste du personnel rémunéré par le ministère affecté à des organismes parapublics non gouvernementaux et autres :

- assignation initiale;
- assignation actuelle;
- salaire;
- période.

**RÉPONSE : AUCUN**

## QUESTION NO 25

Liste du personnel rémunéré par des organismes parapublics non gouvernementaux et autres et affecté au ministère :

- assignation initiale;
- assignation actuelle;
- salaire;
- période.

**RÉPONSE : AUCUN**

## QUESTION NO 26

Liste du personnel par catégories d'emploi (cadres, professionnels, fonctionnaires) qui reçoit une double rémunération, soit celle rattachée à leur fonction et un revenu d'un régime de retraite du secteur public, parapublic ou des réseaux de la santé et de l'éducation, soit les commissions scolaires, les cégeps, les établissements universitaires, les régies régionales de la santé et les établissements hospitaliers, en indiquant :

- le salaire de la personne;
- le montant reçu du régime de retraite.

**RÉPONSE : N.A.**

## QUESTION NO 27

Pour chacun des ministères ou organismes publics et parapublics, la liste détaillée du matériel informatique (année d'acquisition, modèle et la somme dépensée).

# TABLEAU SOMMAIRE DES ACQUISITIONS 2000-2001

## RÉALISÉES ET EN COURS

	<u>MONTANT</u>	<u>NOMBRE</u>
(1) Équipements et logiciels d'infrastructure (Serveurs - réseaux de communications - etc.)	589 787 \$	
(2) Micro-ordinateurs de table et composantes	354 072 \$	175
(3) Micro-ordinateurs portatifs et composantes	116 541 \$	22
(4) Imprimantes	28 777 \$	22
(5) Logiciels micro	289 372 \$	
(6) Projecteurs	23 873 \$	3
(7) Micro-ordinateurs de poche	13 597 \$	28
(8) Appareils photos numériques	4 938 \$	8
	<u>1 420 957 \$</u>	

# Question 27: Liste du matériel informatique

16 mars, 2001

Description du produit		Quantité	Date livraison
			n/d
386 Amdek	Amdek	1	19 APR 88
386 SX/16 Olivetti M 300-05	Olivetti	3	4 FEB 92
386 SX/20 Olivetti M 300-10	Olivetti	5	15 AUG 91
386/20 Personnel Computer AT	Compatible	1	n/d
386/25 Olivetti M 386/25	Olivetti	1	4 SEP 91
386/33 Olivetti M 380-33C	Olivetti	2	"31 MAR 93"
386/40 Olivetti M400-40	Olivetti	1	31 MAR 93
433 DX/D IBM PS/Value Point	IBM	1	n/d
486 DX2/66 Access	CPU Design	22	n/d
486 DX2/66 Olivetti M6-760 Suprema	Olivetti	4	12/11/94
486 PCB	sans marque précise	1	n/d
486 SX/25 Olivetti M 300-30	Olivetti	2	27 JUL 93
486 SX/33 Olivetti M4-62 Modulo	Olivetti	1	15 JAN 94
486/33 Olivetti LSX 5020	Olivetti	1	"6 MAR 92"
486/33 Olivetti M4-64 Modulo XP2655	Olivetti	2	n/d
486/33 Olivetti M6-440 Suprema XP2655	Olivetti	3	5 NOV 93
Acétate électronique 3M 5300 True Color Active Matrix LCD Data Panel	3M	1	26 JUL 93
Adapteur de carte Compactflash pour port parallèle de PC EPP/ECP Image Reader pour Caméra Digital	Image Reader	2	99-06-18
Alimenteur à papier Epson imprimante LQ-1170 modèle C806391	Epson	1	11 SEP 91
Alimenteur à papier Epson imprimante modèle 7340	Epson	12	19 AUG 88
Alimenteur à papier Epson imprimante modèle 7340A	Epson	1	n/d
Alimenteur à papier Epson imprimante modèle 7340G	Epson	10	19 OCT 89
Alimenteur à papier Epson imprimante modèle 7346	Epson	1	19 JUN 88
Alimenteur à papier Imagewriter II imprimante	Apple	8	19 OCT 89
Aspirateur Metro Data Vac/2 pour Micro	Data Vac/2	1	11 NOV 91
AT IBM	IBM	7	n/d
Base de Portable Twinhead Slimnote 9T-166TZ Modèle J-8401		1	n/d
Base pour Portable Compaq ARMADA 1590	Compaq	2	n/d
Base pour Portable Ethernet Compaq ARMADA J9012	Compaq	2	13/09/99
Base pour Portable Ethernet Compaq ARMADA J9042	Compaq	12	99-02-12
Base pour Portable Ethernet Compaq ARMADA J9052	Compaq	2	99-06-22
Base pour Portable Ethernet Compaq ARMADA J9062	Compaq	7	99-07-21
Base pour Portable Ethernet Compaq ARMADA J9072	Compaq	3	99/10/7
Base pour Portable Ethernet Compaq ARMADA J9082	Compaq	3	31/08/99
Base pour Portable Ethernet Compaq ARMADA J9102	Compaq	1	28/10/99
Base pour Portable Ethernet Compaq ARMADA J9122	Compaq	2	14/9/2000
Base pour portable Toshiba 4200 PA3024U-1PRP	Toshiba	48	21/02/2000
Batterie de sécurité Hewlett Packard A2941A (Power Trust)	Hewlett Packard	7	n/d
Batterie de sécurité Hewlett Packard A2994A (Power Trust)	Hewlett Packard	5	n/d
Batterie de sécurité Hewlett Packard (Power Trust)	Hewlett Packard	1	n/d
Batterie de sécurité Oneac 1300 ON1300A	Oneac	2	98-08-26
Batterie de sécurité Oneac 2000 ON2000A Power Supply	Oneac	3	98-07-28
Batterie de sécurité Oneac 900 ON900A	Oneac	1	n/d
Batterie de sécurité UPS		1	n/d
Batterie de sécurité UPS APC 800 RT	APC	1	"31 MAR 92"
Batterie de sécurité UPS APC BACK-UPS 400 VA	APC	8	n/d
Batterie de sécurité UPS APC BACK-UPS PRO 420	APC	1	98-11-10
Batterie de sécurité UPS APC BACK-UPS PRO 650	APC	1	n/d
Batterie de sécurité UPS APC SMART-UPS 1000	APC	7	n/d
Batterie de sécurité UPS APC SMART-UPS 1250	APC	8	"12 MAY 92"
Batterie de sécurité UPS APC SMART-UPS 1400	APC	2	n/d
Batterie de sécurité UPS APC SMART-UPS 2200	APC	3	98-08-26
Batterie de sécurité UPS APC SMART-UPS 300	APC	1	n/d
Batterie de sécurité UPS APC SMART-UPS 600	APC	1	n/d
Batterie de sécurité UPS Sendon 400W		1	n/d
Boitier pour disque dur externe	CE	1	98-11-17
Caisse de Son Koss SX-30	Koss	15	99-02-12
Caisse de Son Labtec LCS-150	Labtec	1	n/d
Caisse de Son MLI 691H Hi-Fi Sound Monitor	MLI	3	99-05-26

Question 27: Liste du matériel informatique

16 mars, 2001

Description du produit		Quantité	Date livraison
Caisse de Son MLI 699 Hi-Fi Sound Monitor	MLI	1	n/d
Caisse de Son Multi-Média Speaker System	Speaker System	1	n/d
Caisse de Son N		1	n/d
Caisse de Son PRO-168-3D		1	n/d
Caisse de Son Recoton	Recoton	1	n/d
Caisse de Son Sound Blaster SBS38	Créative Labs	1	n/d
Caisse de Son SP-168		1	n/d
Caméra QuickCAM	Connectix	1	6-2-95
Carte Dayna 2000 pour Serveur Novell 3.11		1	10 JUL 92
Carte Ethernet PCMCIA 10 BASE-T (ThinkPad 750)	Zircom	1	10/06/94
Carte Sound Blaster	Creative Labs	3	n/d
CD-ROM Creative ECD-108 externe 24X mx	Creative	1	28/01/98
CD-ROM modèle 164550	Backpack	1	11/04/95
Chargeur de batterie Compaq	Compaq	2	n/d
Coupe papier pour traceur 5735	Calcomp	1	n/d
Disque dur Dynatek externe 1 giga HDA1.0FSD / MAC-82 Fujitsu	Fujitsu	2	29 OCT 93
Disque dur externe 1.2 gig pour Macintosh		1	n/d
Disque dur externe 650 Meg 730 MB SCSI		1	26-1-95
Disque dur interne SCSI 1 giga	Micropolis	1	2 SEP 93
Disque dur Macstor externe 650 meg	Macstor	1	9 OCT 92
Disque dur Quantum externe 170 Meg	Quantum	1	9 AUG 91
Disque dur Quantum externe 230 Meg	Quantum	2	29 OCT 93
Disque dur Quantum externe 80 Meg	Quantum	1	23 FEB 93
Disque dur Quantum SCSI externe 50 Meg	Quantum	6	12 MAR 92
Disque dur SCSI 170 meg	Quantum	1	31 MAY 91
Disque externe Digidyne 2 Gig TRB-5031	Digidyne	2	97-02-28
Exceed Hummingbird	Hummingbird	10	98-11-20
Farallon Harmonica Block TE346 12 ports	Farallon	8	13 MAY 91
Fiber Duplexer Converter MIL-140 10 Base FL / 10 Base T		2	n/d
Geoport Télécom Adapter pour PowerMacintosh M1694	Apple	2	20-05-94
Graveur 9210e RW SCSI	Hewlett Packard	18	16-03-2000
Graveur CD-ROM Hewlett Packard interne CD Writer Plus 8100	Hewlett Packard	1	18/11/97
Graveur CD-ROM Omniwriter Philips externe OMNI26	Philips	1	20/2/98
Graveur CD-ROM Teac interne CD-R555 LaCie Ltd. 4X 12X	LaCie Ltd.	1	99-03-31
Hub (Concentrateur) SMC 10 Base-T Élite 3512TP 12 ports Ethernet	SMC	17	"21 JUL 93"
Hub HP Advance Stack 10 Base-T J2600A Hub-12	Hewlett-Packard	30	n/d
Hub HP Advance Stack 10 Base-T J2601B Hub-12	Hewlett-Packard	4	n/d
Hub HP Advance Stack Switching 10 Base-T J3200A Hub-12R	Hewlett-Packard	7	n/d
Imprimante à Plan Couleur DesignJet 450C Hewlett Packard	Hewlett Packard	1	n/d
Imprimante à plan XEROX 8830	Xerox	1	n/d
Imprimante Apple Macintosh LaserWriter 16/600 PS M2680	Apple	1	01/11/94
Imprimante Apple Macintosh LaserWriter II NT M6000	Apple	5	19 SEP 90.
Imprimante Apple Macintosh LaserWriter Pro 630 Photograde M5890	Apple	5	29 OCT 93
Imprimante Apple Macintosh LaserWriter Select 360	Apple	6	24-3-95
Imprimante Brother M-1109	Brother	1	n/d
Imprimante Brother M-1309	Brother	1	n/d
Imprimante Brother M-1924L	Brother	1	n/d
Imprimante Canon BJC-4400 couleur	Canon	2	n/d
Imprimante Canon Jet d'encre couleur BJC-240	Canon	1	n/d
Imprimante Canon Jet d'encre couleur BJC-4300	Canon	3	n/d
Imprimante Canon Jet d'encre couleur BJC-4550	Canon	1	n/d
Imprimante Canon Jet d'encre couleur BJC-600	Canon	1	14/07/94
Imprimante couleur Tektronix Phaser 550	Tektronix	1	29-3-96
Imprimante Diconix portative 150 InkJet Printer Kodak	Kodak	2	18 OCT 91
Imprimante Epson FX-85	Epson	1	n/d
Imprimante Epson FX-870	Epson	1	n/d
Imprimante Epson FX-880	Epson	2	n/d
Imprimante Epson LQ-1000	Epson	1	n/d
Imprimante Epson LQ-1050	Epson	21	19 JUN 88
Imprimante Epson LQ-1070	Epson	3	27 JUL 93

# Question 27: Liste du matériel informatique

16 mars, 2001

Description du produit		Quantité	Date livraison
Imprimante Epson LQ-1170	Epson	20	2 AUG 91
Imprimante Epson LX-300	Epson	5	n/d
Imprimante Epson Stylus 1520 Color	Epson	1	14/09/99
Imprimante Epson Stylus 800 Plus	Epson	1	n/d
Imprimante Epson Stylus Color 600	Epson	1	98/03/12
Imprimante Fujitsu DL-1150 model M3382A	Fujitsu	1	n/d
Imprimante Hewlett Packard 4000 TN	Hewlett Packard	2	27/1/99
Imprimante Hewlett Packard 4050 TN	Hewlett Packard	8	20/12/99
Imprimante Hewlett Packard 8150N	Hewlett Packard	1	07/03/2001
Imprimante Hewlett Packard C1608A C1602A	Hewlett-Packard	1	n/d
Imprimante Hewlett Packard Deskjet 1120C Professional Serie	Hewlett Packard	2	22/07/98
Imprimante Hewlett Packard Jet d'encre couleur DeskWriter 560C model C2169A	Hewlett Packard	1	n/d
Imprimante Hewlett Packard Laser 4V	Hewlett Packard	2	n/d
Imprimante Hewlett Packard Laser 5M C3917A	Hewlett Packard	2	n/d
Imprimante Hewlett Packard LaserJet	Hewlett Packard	1	n/d
Imprimante Hewlett Packard LaserJet 2100M	Hewlett Packard	3	n/d
Imprimante Hewlett Packard Laserjet 4 M+	Hewlett Packard	2	n/d
Imprimante Hewlett Packard LaserJet 4 M Plus Recto-Verso modèle C2039A	Hewlett-Packard	4	12-5-95
Imprimante Hewlett Packard LaserJet 4 MV modèle C3142A	Hewlett Packard	16	30/11/95
Imprimante Hewlett Packard LaserJet 4000 N	Hewlett Packard	14	23/03/98
Imprimante Hewlett Packard LaserJet 4Si MX 16ppm	Hewlett-Packard	2	n/d
Imprimante Hewlett Packard Laserjet 5	Hewlett Packard	1	n/d
Imprimante Hewlett Packard LaserJet 5 SI MX Recto-Verso	Hewlett Packard	8	n/d
Imprimante Hewlett Packard Laserjet 5M	Hewlett Packard	1	n/d
Imprimante Hewlett Packard LaserJet 5P model C3150A	Hewlett-Packard	12	n/d
Imprimante Hewlett Packard LaserJet 8000 N	Hewlett Packard	7	98-12-08
Imprimante Hewlett Packard LaserJet IID	Hewlett Packard	1	n/d
Imprimante HP Couleur 8550N	Hewlett Packard	1	21/02/2001
Imprimante IBM	IBM	1	n/d
Imprimante IBM 2391 Plus	IBM	1	30/11/94
Imprimante IBM Proprinter 4201-001	IBM	2	n/d
Imprimante laser QMS 860 Print System	QMS	1	17 MAY 93
Imprimante Laser QMS PS-410	QMS	1	n/d
Imprimante laser QMS PS825 2 plateaux	QMS	4	5 OCT 92
Imprimante Laser Zerox 420/8810200		1	29/03/93
Imprimante Lexmark 5700 modèle 4093-S01	Lexmark	1	n/d
Imprimante Lexmark IBM 2391 Plus	Lexmark IBM	1	n/d
Imprimante Lexmark Jetprinter couleur Z31	Lexmark	1	1/4/2000
Imprimante Lexmark Q45 Couleur OptraColor	Lexmark	7	25/11/99
Imprimante Panasonic KX-P1180	Panasonic	2	n/d
Imprimante Panasonic KX-P1592	Panasonic	2	n/d
Imprimante Raven PR/2465	Raven	1	n/d
JetDirect Hewlett Packard EX Plus 3 J2593A	Hewlett Packard	7	n/d
JetDirect Hewlett Packard EX Plus J2591A	Hewlett Packard	1	n/d
Kayak Pentium III Xeon 550 MHZ	HP	1	07/09/99
Kodak Digital Science DC-215 Appareil Photo Zoom	Kodak	16	21/03/2000
Kodak Digital Science DC260 Appareil Photo Zoom	Kodak	1	99-03-31
Kodak Digital Science DC280 Appareil Photo Zoom	Kodak	1	21/1/00
Lecteur 5 1/4" de 1.2 meg	Panasonic	1	20 FEB 91
Lecteur CD-ROM externe Apple Macintosh CD300 M3023	Apple	4	15 OCT 93
Lecteur CD-ROM Hewlett Packard TXM3301A1	Hewlett Packard	1	n/d
Lecteur CD-ROM Micro Solutions Backpack parallèle 162550	MicroSolutions	4	18/03/94
Lecteur CD-ROM MultiSpin CDR-74-1 Indicator light	NEC	1	n/d
Lecteur de disquettes Apple Macintosh externe A9M0106 3.5 Drive 800K	Apple	1	19 OCT 88
Lecteur JAZ modèle V1000S	Iomega	1	27/02/97
Lecteur SyQuest Dynatek RMD270 MB 3.5" externe Macintos	Dynatek	1	31-3-95
Lecteur ZIP IOMEGA Z100P2	Iomega	5	n/d
Logiciel Access Developer's Tool Kit Access 2	Microsoft	1	n/d
Logiciel Adaptec Easy CD créateur	Adaptec	1	08-08-00
Logiciel Adobe Acrobat version 3.0	Adobe	1	98-10-26



# Question 27: Liste du matériel informatique

16 mars, 2001

Description du produit		Quantité	Date livraison
Logiciel Adobe Acrobat version 4.0	Adobe	1	99-07-14
Logiciel Adobe Illustrator version 8.0	Adobe	1	98-12-03
Logiciel Adobe PageMaker Version 6.5 Competitive Upgrade	Adobe	2	n/d
Logiciel Adobe Photoshop version 5.0	Adobe	2	99-02-09
Logiciel ARCServe 2000 Advance Edition	Computer	5	22/12/2000
Logiciel ARCServe 2000 Advance Edition v.6.1W	Computer	1	13/11/2000
Logiciel ARCServe 2000 Advance Tape Librairie v.6.1W	Computer	1	20/11/2000
Logiciel ARCServe 2000 Backup Agent forr SQL	Computer	1	29/01/2001
Logiciel ARCServe 2000 Workgroup	Computer	5	22/12/2000
Logiciel ARCServe 6.61 Backup for Windows NT	Computer	1	10/03/00
Logiciel ARCServe for Windows NT Advanced edition v.6.61	Computer	1	1/09/2000
Logiciel ARCServe IT for Windows NT Workgroup Edition Backup Agent for MS Exchange Version 6.6 Computer Associates	Computer Associates	1	99-03-12
Logiciel ARCServe Storage Options Backup Agent Microsoft Exchange Server Version 2.0 Computer Associates	Computer Associates	2	23/12/97
Logiciel CDCreator Easy Deluxe Edition	Adaptec	1	97/12/18
Logiciel Conversions Plus	Dataviz	1	98/01/20
Logiciel Correcteur 101		1	05-03-93
Logiciel de Formation Power Bullder Version 6.0 Powersoft CBT Systems	Powersoft	1	99-06-10
Logiciel de Mise à jour OmniPage Pro 8.0 compatible Windows 98	OmniPage	1	18-09-98
Logiciel Décodeur DDN Edit		1	26 JUL 93
Logiciel Exceed Windows		1	n/d
Logiciel FAX Messaging Gateway	FACSys	1	98/03/25
Logiciel FileMaker Pro pour Windows Version 3.0 Français	Claris	1	n/d
Logiciel FileMaker Pro pour Windows Version 4.0 Français	Claris	1	98-10-03
Logiciel Formation Multimédia à Access 97	CD Training	1	99-01-26
Logiciel Formation Multimédia à Excel 97	CD Training	1	99-01-26
Logiciel Formation Multimédia à PowerPoint 97	CD Training	1	99-01-26
Logiciel Formation Multimédia à Windows 95	CD Training	1	99-03-08
Logiciel Formation Multlmédia à Word 97	CD Training	1	99-01-26
Logiciel HotMetal Pro Version 4.0	SoftQuad	1	n/d
Logiciel Internet Le Passeport	PC	1	n/d
Logiciel MacOpener	Dataviz	1	08/01/98
Logiciel Macromedia DreamWeaver / Fireworks	Macromedia	2	23/03/00
Logiciel Macromedia Flash	Macromedia	2	23/03/00
Logiciel Microsoft Office 97	Microsoft	1	98-09-21
Logiciel Norton Ghost 2001	Symantec	1	22/11/2000
Logiciel Partition Magic	Power Quest	1	15/11/2000
Logiciel Partition Magic Version 4.0	Power Quest	2	99-06-01
Logiciel QuarkXPress	Quark	1	98-11-16
Logiciel RxSpotligh Pro 97	Rasterex	1	22/03/2000
Logiciel SAS version 6.12	Irisco	1	n/d
Logiciel Tap'Touche version 2.0 Multimédia	De Marque	1	99-02-19
Logiciel Tape Option Library		1	02/02/00
Logiciel Tell Me More Reconnaissance Vocale Auralog débutant niveau 1	Auralog	1	99-03-04
Logiciel Visio Technical Version 5.0		1	99-03-29
Logiciel Webtrends Professional suite Management tools for Intranet Servers	Webtrends	3	98-10-28
Logiciel WoodWorks	DesignOffice	1	30-03-2000
M280 Olivetti	Olivetti	3	n/d
Mac/LC	Apple	1	n/d
Macintosh Apple II Ci	Apple	1	n/d
Macintosh Apple II Si	Apple	1	26 JAN 93
Macintosh Apple LC II M 1700	Apple	1	21 OCT 92
Macintosh Apple LC III M 1254	Apple	6	n/d
Macintosh Apple LC M 0350	Apple	2	26 MAR 92
Macintosh Apple Quadra 650 M2118	Apple	1	30 NOV 93
Macintosh Apple Quadra 950 M4300	Apple	1	28 OCT 93
Macintosh Plus 1 MB Apple modèle M0001A	Apple	9	n/d
Macintosh SE	Apple	1	19 MAY 89
Macintosh SE FDHD M5011	Apple	9	19 OCT 89
Médium tour Pentium III/866 GX115	Dell	1	01-02-22

# Question 27: Liste du matériel informatique

16 mars, 2001

Description du produit		Quantité	Date livraison
Médium-Tour Pentium II 350	Prosys	4	99-03-05
Médium-Tour Pentium II 450	Prosys	24	16/08/99
Médium-Tour Pentium III 450	Prosys	67	16/08/99
Médium-Tour Pentium III 600	Prosys	49	06-03-00
Médium-Tour Pentium III 650	Prosys	10	11/08/00
Médium-Tour Pentium III 700	Prosys	8	15/09/2000
Médium-Tour Pentium III 800	Prosys	39	06-03-00
Médium-Tour Pentium III/733 HP Vectra VL400	Hewlett Packard	1	26/09/00
Médium-Tour Pentium III/866 HP Vectra VL400	Hewlett Packard	26	08/02/2001
Mini Hewlett Packard HP-9000 715/100XC	Hewlett Packard	1	n/d
Mini Hewlett Packard HP-9000 800/G50	Hewlett Packard	3	n/d
Mini Hewlett Packard HP-9000 E25	Hewlett Packard	2	n/d
Mini Hewlett Packard HP-9000 E35	Hewlett Packard	3	n/d
Mini Hewlett Packard HP-9000 E45	Hewlett Packard	2	n/d
Mini Hewlett Packard HP-9000 K210	Hewlett Packard	1	n/d
Mini Hewlett Packard HP-9000 K260	Hewlett Packard	1	n/d
Mini Hewlett Packard HP-9000 K360	Hewlett Packard	2	99-03-11
Mini-Tour Pentium II 350 Prosys BX2	Prosys	10	99-05-17
Mini-Tour Pentium II 450 Prosys BX2	Prosys	3	99-05-17
Modem	Gandalf	2	n/d
Modem 300 bauds	Hayes	1	n/d
Modem Bocamodem 14,400 Kbps V32 Bis externe	Bocamodem	5	"24 NOV 93"
Modem Cardinal 14,00 Kbps V32 Bis externe	Cardinal	1	2 FEB 94
Modem Cardinal 9600 bauds	Cardinal	1	29 DEC 92
Modem Codex Motorola 3385	Motorola	1	n/d
Modem Easy 232 CL-E CL050A		1	n/d
Modem FAX GVC 14,400 externe V.42 Bis/MNP5	GVC	10	25-03-94
Modem FAX GVC 28800 Externe V.34 28.8 Kbps	GVC	26	n/d
Modem FAX GVC 33600 33.3 kbps	GVC	11	06/06/97
Modem FAX GVC FM 9696 DK4TAI-18703	GVC	1	n/d
Modem FAX Hayes Accura 14,400	Hayes	1	12/01/95
Modem FAX Supra 28800 Externe 28.8 Kbps V.34	Supra	2	31-3-95
Modem FAX US Robotics 14,400 externe	USRobotics	27	n/d
Modem FAX US Robotics 28,800 Sportster V1 with Personal Voice Mail	US Robotics	6	n/d
Modem FAX US Robotics 33,600 Sportster	US Robotics	16	n/d
Modem FAX US Robotics 56K externe	USRobotics	33	97/10/31
Modem FAX US Robotics 56K interne	USRobotics	1	97/11/10
Modem FAX VIVA FM 9648 044-504509-000	VIVA	1	n/d
Modem Gandalf externe modèle LDS309A	Gandalf	1	n/d
Modem GVC 2400 Bauds externe	GVC	18	19 MAR 90
Modem Hayes Smart Modem 1200 bauds	Hayes	1	n/d
Modem Hayes Smart Modem 2400 bauds	Hayes	1	n/d
Modem Hewlett Packard MT224BA HP Support Link HP50759B	Hewlett Packard	9	n/d
Modem modèle LDM409	Gandalf	1	n/d
Modem modèle LDS309	Gandalf	4	n/d
Modem R212A	Rixom	2	n/d
Modem Smart One 2400 X	Smart One	1	n/d
Modem Sportster	Robotic	2	n/d
Moniteur	Dell	1	n/d
Moniteur 15" couleur	AOC	1	n/d
Moniteur 17" Dell M781P	Dell	1	01-02-22
Moniteur 17" HP 75	Hewlett Packard	27	26/09/2000
Moniteur 760SC modèle LG		1	n/d
Moniteur Acerview 55L Modèle 7155	Acerview	1	n/d
Moniteur ADC		1	n/d
Moniteur Amdek Ega 722	Amdek	2	n/d
Moniteur Apple 12 " M1050 monochrome	Apple	4	22 JUL 91
Moniteur Apple 15 " couleur M2978 MultiScan	Apple	2	n/d
Moniteur Apple couleur 14 " M1212	Apple	1	30 NOV 93
Moniteur Apple Macintosh 16 " M1298	Apple	1	25-03-94

Description du produit		Quantité	Date livraison
Moniteur Apple Macintosh 17 " couleur M2494	Apple	25	22/06/94
Moniteur Asi S-14DM04	Asi	1	n/d
Moniteur Azura 17 A+	Azura	1	n/d
Moniteur couleur LX-14281	Luxxon	1	31/03/95
Moniteur Datatrain EGA DC-3535	Datatrain	2	19 MAR 88
Moniteur DeluxSCAN 9695 19"	Huyndai	23	14/09/99
Moniteur Digital VT220	Digital	1	n/d
Moniteur Gold Star 14 " couleur VGA 1460 DL	Goldstar	21	n/d
Moniteur Goldstar 14 " SVGA	Goldstar	3	n/d
Moniteur Goldstar 14 " XVGA	Goldstar	3	n/d
Moniteur Goldstar model 1423 Plus	Goldstar	2	n/d
Moniteur Green Touch TVM LR4G		1	n/d
Moniteur Hewlett Packard Ultra VGA 1280	Hewlett Packard	1	n/d
Moniteur HP 15 " couleur D2826	Hewlett Packard	2	99-06-09
Moniteur HP 700/96	Hewlett Packard	14	n/d
Moniteur HP A4033A	Hewlett Packard	1	n/d
Moniteur HP C2746A Model HN4020D	Hewlett Packard	1	n/d
Moniteur HP Ultra VGA 1024 D2825	Hewlett Packard	3	n/d
Moniteur Huyndai 19"	Huyndai	2	99-05-17
Moniteur Hyundai 17 " DeluxScan 17 B+	Hyundai	12	98-11-30
Moniteur IBM	IBM	1	n/d
Moniteur IBM couleur CGA 5153	IBM	9	n/d
Moniteur IBM couleur EGA 5154	IBM	14	n/d
Moniteur IBM monochrome 5151	IBM	5	n/d
Moniteur IBM PS/Value Point, 6314-001	IBM	1	n/d
Moniteur Idek Liyama MF-8221		1	n/d
Moniteur Leading Technology 1280A	Leading Technolog	1	n/d
Moniteur MAG Innovision DX1595	MAG	1	n/d
Moniteur Méga Image Low Radiation	Méga Image	1	n/d
Moniteur MultiScan PR-1430SL		1	n/d
Moniteur NEC 17 " XE17	NEC	1	n/d
Moniteur NEC MultiSync 3D Modèle JC-1404HMA-1	NEC	5	19 MAR 90
Moniteur NEC MultiSync couleur VGA	NEC	1	n/d
Moniteur NEC MultiSync XE21	NEC	1	n/d
Moniteur Olivetti 14 " DSM 27-140 LE	Olivetti	12	27 JUL 93
Moniteur Olivetti 14 " DSM 50-144	Olivetti	74	n/d
Moniteur Olivetti 14 " VGA CDU 1431/GS02	Olivetti	11	n/d
Moniteur Olivetti 14 " VGA CDU 1431/MA41	Olivetti	1	19 MAR 89
Moniteur Olivetti 14 " VGA CDU 1431E/HA51	Olivetti	1	31 MAR 93
Moniteur Olivetti 14 " VGA CDU 1435/SHA81	Olivetti	2	n/d
Moniteur Olivetti 14 " VGA CDU 1448/HA61	Olivetti	2	7 JUN 93
Moniteur Olivetti 14 " VGA CDU 1548/HA01	Olivetti	3	4 SEP 91
Moniteur Olivetti 14 " VGA DSM 2914/C	Olivetti	11	17 JUN 91
Moniteur Olivetti 17 " DSM 28-172 EY	Olivetti	6	12/01/95
Moniteur Olivetti 17 " DSM 50-172	Olivetti	4	n/d
Moniteur Olivetti 17 " VGA CDU 1764/SA01	Olivetti	16	5 NOV 93
Moniteur Olivetti 17 " VGA DSM 28-171 HR	Olivetti	6	24/10/94
Moniteur Olivetti couleur SVGA 17"	Olivetti	4	n/d
Moniteur Olivetti EGA	Olivetti	1	n/d
Moniteur Olivetti VGA 1431/HA21	Olivetti	1	19 OCT 90
Moniteur Optiquet 17" Q71	Optiquet	21	n/d
Moniteur Optiquet 17" Q75	Optiquet	26	27-11-2000
Moniteur Optiquet ViewSonic 15 " V655	ViewSonic	221	96-10-17
Moniteur Optiquet ViewSonic 17 " E771	ViewSonic	3	n/d
Moniteur Optiquet ViewSonic 17 " V773	ViewSonic	3	n/d
Moniteur Optiquet ViewSonic 17 " V775	ViewSonic	12	97-03-27
Moniteur Prosys 15 " SVGA HL-5870B	Prosys	84	98-06-30
Moniteur Prosys 17 " SVGA HL-7770A	Prosys	127	98-10-26
Moniteur Prosys 17" V770	Prosys	21	2000-10-12
Moniteur Prosys 19"	Prosys	46	99-03-28

# Question 27: Liste du matériel informatique

16 mars, 2001

Description du produit		Quantité	Date livraison
Moniteur Proview EF-848F	Proview	1	n/d
Moniteur Samsung 14 " VGA CPV 4237 PL	Samsung	1	n/d
Moniteur Samsung EGA SC452	Samsung	1	n/d
Moniteur Seanix E17BL	Seanix	1	n/d
Moniteur Seanix Modèle KM-511 Energy Star	Seanix Technology	4	n/d
Moniteur Seanix Modèle KM-761 Energy Star	Seanix Technology	1	n/d
Moniteur Sony Trinitron 14 " MultiScan 15SX	Sony	3	27/03/96
Moniteur Sysdine EGA DF1331	Sysdine	1	n/d
Moniteur Sysdine monochrome MD12G	Sysdine	1	n/d
Moniteur Sysdine VGA ACD1431	Sysdine	2	19 MAR 89
Moniteur Trinitron 17" (CPD-E200)	Sony	2	05/07/00
Moniteur Trinitron MultiScan 15 (CPD15SX1)	Sony	6	n/d
Moniteur TTX 14 " SVGA couleur TTX-3439	TTX	8	n/d
Moniteur TTX 14 " Ultra VGA couleur TTX-3450	TTX	2	n/d
Moniteur TTX Modèle TE551A TTX-7550	TTX	1	n/d
Moniteur TTX TTX-8792SE	TTX	1	n/d
Moniteur TTX-7200GM	TTX	1	n/d
Moniteur TVM couleur MD-3(A)	TVM	1	n/d
Moniteur VGA		1	n/d
Moniteur Viewsonic NEC 20 " 20 G	NEC	1	n/d
Moniteur Zénith EGA ZVM-1380-C	Zenith	1	n/d
Multi-Port Print Server HP Jet Direct EX Plus 3	Hewlett Packard	1	n/d
Netmodem V2400 Shiva	Shiva	1	19 SEP 90
NetServer Hewlett Packard E60 PIII-550 9.1 GB	Hewlett Packard	2	31-03-2000
NetServer Hewlett Packard LD PRO 6/200	Hewlett Packard	1	97/7/11
NetServer Hewlett Packard LH3 PIII/550 128MB	Hewlett Packard	1	31/03/00
NetServer Hewlett Packard Pentium II LH II PII/300	Hewlett Packard	1	98-03-14
NetServer Hewlett Packard Pentium II LH3 PII/400	Hewlett Packard	1	98-12-02
NetServer Hewlett Packard Pentium II LH4 PII/450 XEON	Hewlett Packard	3	99-06-09
NetServer LH PRO 6/200 (upgrad LH II)	Hewlett Packard	2	9/12/97
Olivetti M 290 Personnal Computer	Olivetti	1	n/d
Olivetti M 300 Personnal Computer	Olivetti	6	19 OCT 89
Olivetti M 305S	Olivetti	6	4 FEB 92
Ordinateur 80386		1	n/d
Ordinateur Accès P 100	Accès	2	5 NOV 93
Ordinateur Accès P 200	Accès	1	n/d
Ordinateur Dell	Dell	1	n/d
Ordinateur IBM 3164	IBM	1	n/d
Ordinateur Intel celeron-mmx 300Mhz		1	n/d
Ordinateur Miata	Miata	1	n/d
Ordinateur Microbec 250 MB	Microbec	1	n/d
Ordinateur Misys	Misys	1	n/d
Ordinateur MMT Discover System		1	n/d
Ordinateur Mycomp Gracile model S 80286-12	Mycomp	1	n/d
Ordinateur PowerPrint Kip Controller	PowerPrint	1	n/d
Ordinateur Quantum	Quantum	1	n/d
Ordinateur Quantum M99	Quantum	1	n/d
Ordinateur Rack-Mount PC-500		1	n/d
Ordinateur Sans Marque	Sans Marque	1	n/d
Ordinateur Seanix TFC C300A C	Seanix	1	n/d
Ordinateur Unité A.C.	A.C.	1	n/d
Organiseur Palm m100	3 Com	10	19/09/2000
Organiseur Palm V	3 Com	17	18/01/00
Organiseur Palm Vx	3 Com	10	06/02/2001
PaperPort Visioneer	Visioneer	2	8-3-95
PC IBM	IBM	2	n/d
Pentium 133 Prosys	Prosys	52	96-09-13
Pentium 166	Prosys	29	97-03-27
Pentium 166 Inforkit	Inforkit	1	n/d
Pentium 166 MMX	Prosys	17	97/10/20

Question 27: Liste du matériel informatique

16 mars, 2001

Description du produit		Quantité	Date livraison
Pentium 200	Prosys	4	97-06-26
Pentium 200 MMX	Prosys	25	98-01-16
Pentium 233 MMX	Prosys	5	97-10-29
Pentium 75 RGB Informatique	RGB Informatique	1	n/d
Pentium II 233 LX	Prosys	52	98-03-26
Pentium II 266	Prosys	3	98-11-24
Pentium II 333 LX	Prosys	83	96-10-17
Pentium II 350 Prosys BX (Seattle)	Prosys	34	98-11-30
Pentium II 350 Prosys BX2	Prosys	53	96-10-03
Pentium II Céléron Seanix	Seanix Technology	1	n/d
Pentium II Compact DeskPro 6000	DeskPro	1	n/d
Pentium II Touch	Touch	2	n/d
Pentium III 450 (upgrade)	Prosys	30	96-10-03
Pentium M4-100 Olivetti Modulo	Olivetti	2	27/03/97
Pentium M4-75 75 MHz Olivetti Modulo	Olivetti	19	17-11-95
Pentium M4-P100 Olivetti Modulo	Olivetti	23	n/d
Pentium M4-P75 75 MHz Olivetti Modulo	Olivetti	31	n/d
Pentium MMX Seanix Modèle 900M0000ZF	Seanix Technology	5	n/d
Personal System 2	IBM	1	n/d
Plateau légal pour imprimante Raven	Raven	3	n/d
Plateau pour Laserwriter Select 360	Apple	1	28/03/95
Pleine-Tour Pentium III 866	ProSys	1	19/12/2000
Plotteuse Hewlett Packard C2848A	Hewlett-Packard	1	n/d
Pocket Drive 170 MB	LaCie	1	13-10-95
Pont Gandalf Lanline 5240i ISDN Bridge	Gandalf	1	n/d
Pont Gandalf Lanline 5242i	Gandalf	8	n/d
Portable 486 Contura Compaq 410 CX	Compaq	3	n/d
Portable 486 IBM Thinkpad 350C	IBM	1	n/d
Portable 486 SX/25 Luxxon SuperBook Monochrome	Luxxon	1	16/12/94
Portable 486 Twinhead	Twinhead	1	n/d
Portable Compaq Présario séries CM2000	Présario	1	n/d
Portable Lifebook PII-233 modele E330	Fujitsu	1	n/d
Portable Macintosh Apple PowerBook 540C 32 Meg	Apple	1	n/d
Portable P133 IBM Thinkpad 760 EL	IBM	1	n/d
Portable Pentium 133 Olivetti Echos 133 800 860T	Olivetti	16	n/d
Portable Pentium 166 Compaq ARMADA 1590 DMT	Compaq	6	23/01/98
Portable Pentium 233 ARMADA 1592 DMT	Compaq	6	27/03/98
Portable Pentium 75 Twinhead Slimnote-875 TX	Twinhead	3	n/d
Portable Pentium Compaq 1130T	Compaq	1	n/d
Portable Pentium II 233 Toshiba Satellite 300 CDS	Toshiba	1	n/d
Portable Pentium II 300 ARMADA 1700	Compaq	15	99-02-12
Portable Pentium II 333 Compaq ARMADA 1750	Compaq	21	99-06-22
Portable Pentium Toshiba Satellite 4010 CDT	Toshiba	1	n/d
Portable Pentium Toshiba Satellite Pro 400 CDT	Toshiba	1	n/d
Portable Pentium Zénith 75MHz active matrix couleur	Zenith	1	3-1-96
Portable Satellite 4090XDUD	Toshiba	1	n/d
Portable Satellite pro 4260 PIII 450	Toshiba	43	21/02/2000
Portable Satellite Pro 4340 PIII 650	Toshiba	12	18/9/2000
Portable Toshiba 133 440CDX	Toshiba	1	20-04-2000
Portable Toshiba T1000	Toshiba	2	n/d
Portable Twinhead Slimnote 9T-166TZ	Twinhead	1	n/d
Portable Twinhead Slimnote 9TE-266TZ MMX	Twinhead	1	n/d
Portatif 486	Zénith	1	433VL
Power Macintosh 6100/60 - carte 486/66	Apple	1	22/12/94
Power Macintosh 7100/66	Apple	3	22/06/94
Power Macintosh 7100/80 8/700 CD	Apple	1	03/04/95
Power Macintosh 7200/90	Apple	1	n/d
Professional Labeling System Brother P-Touch PC (PT-PC)	Brother	2	n/d
Projecteur Infocus LP425Z	Infocus	2	99-03-15
Projecteur Infocus LP435Z	Infocus	2	08/11/99

# Question 27: Liste du matériel informatique

16 mars, 2001

Description du produit		Quantité	Date livraison
Redresseur de courant Tripp Lite Voltage Régulator Conditione r The Power People modèle LS604	Tripp Lite	1	n/d
Répondeur Automtas415	Sanyo	2	19 DEC 88
Rétroprojecteur 3M 9200 Overhead Projector 9000 AJC	3M	1	n/d
Rétroprojecteur Dukane 4003 Magniview 28A4003	Dukane	1	n/d
Retroprojecteur modèle 301	Bell & Howell	1	n/d
Retroprojecteur portatif modèle 4003	Dukane	1	n/d
Retroprojecteur portatif modèle G15	Liesegang	1	n/d
Router Cicso 2610	Cisco	1	10/03/2000
Router Cisco 2500	Cisco	4	n/d
Router Cisco 3102	Cisco	1	n/d
Router Cisco 3104	Cisco	1	n/d
Router Cisco 760	Cisco	1	n/d
Scanner couleur Apple Macintosh M 3043 avec accessoires	Apple	1	n/d
Scanner ScanMaker 9600XL Microtek	Microtek	1	98-12-15
Scanner ScanMaker Microtek X6EL couleur 36 bit	Microtek	3	99-03-03
Scanner Studio Star	AGFA	1	8/9/97
Serveur Novell Backup 386 à 25 MHZ		1	n/d
StarController Farallon Patch Panel 12 X4 ports 48 ports	Farallon	3	"16 JUL 91"
StarController Farallon Patch Panel 48 ports RJ11 Mod: TE347	Farallon	1	n/d
StarController Farallon Serie 300 PhoneNet Data Ports PN307	Farallon	1	19 SEP 90
StarController Farallon Serie 300 PhoneNet Data Ports PN357	Farallon	1	"3 SEP 92"
Switch 2000	Advanced 2000	1	n/d
Switch box 2 entrées et 1 sortie	Data Transfer	2	19 NOV 90
Switch box AABVABBA	Microport	1	n/d
Switch Box AB	Data Switch	4	n/d
Switch Box Black Box ABC Switch	Black Box	1	n/d
Switch Box Computer Multiport		1	n/d
Switch Box Data Transfert Switch A - B		1	n/d
Switch Box Data Transfert Switch A - B - C - D		4	30 JUL 91
Switch Box DB9 1 entrée 4 sorties	Data Switch	1	10 05 95
Switch Box Protec Microsystems Byteprint pour imprimante	Protec Microsystems	1	3 OCT 90
Switch Électronique Parallel Auto Switch TP-401		1	n/d
Switch HP Advance Stack 208T HP J3175A	Hewlett-Packard	1	n/d
Switch HP Advance Stack 224T HP J3177A Transceive SNMP	Hewlett Packard	11	98-10-09
Switch HP Advance Stack 800T HP J3245A Transceiver TX FX	Hewlett Packard	3	98-10-09
Switch HP ProCurve 224M HP J3299A	Hewlett-Packard	18	n/d
Switch HP ProCurve 2424M HP J4093A	Hewlett-Packard	3	n/d
Switch HP Procurve 4000M J4121A	Hewlett-Packard	2	24/02/00
Tablette Summagraphic MM 1201 Plus	Summagraphic	6	19 MAR 88
Tablette Summagraphic MMIII 1201 4 boutons	Summagraphic	28	14 OCT 93
Terminal X Hewlett Packard Envixez A Series C2731A	Hewlett Packard	1	n/d
Tour de Disque Hewlett Packard A3311A Storage Enclosure	Hewlett Packard	14	n/d
Tour de Disque Hewlett Packard HP-6000 SCSI SE	Hewlett Packard	1	n/d
Tour de Disque Hewlett Packard HP-6000 SCSI SE C3022TW	Hewlett Packard	1	n/d
Tour de Disque Hewlett Packard HP-6000 SCSI SE C3660TM	Hewlett Packard	2	n/d
Tour de Disque Hewlett Packard HP-6000 SCSI SE C5255TM	Hewlett Packard	1	n/d
Tour de disque SKYDATA modèle SR-7X inclus 3 disques 9.1 GB Quantum Viking II	Skydata	1	99-01-22
Traceur Électrostatique Calcomp 5735	Calcomp	1	n/d
Traceur HP DesignJet 750 C	HP	1	11-01-00
Traceur modèle 1043GT	Calcomp	2	19 NOV 87
Traceur modèle 7470A	Hewlett Packard	1	n/d
Traceur (Plotter) Kip Digital Printer K-48	Kip Digital Printer	1	n/d
Trieuse de Sortie à 8 Bacs Power Stack		1	n/d
Unité copie sécurité Hewlett Packard HP-6400 2000DC C1521	Hewlett Packard	1	n/d
Unité copie sécurité Hewlett Packard HPFH-010 3 Digital Stor	Hewlett Packard	1	n/d
Unité copie sécurité Hewlett Packard modèle C2260A Storage Systeme 5 giga 4 mm	Hewlett Packard	1	31 MAR 92
Unité copie sécurité Hewlett Packard Sure Store DAT8 C1529	Hewlett Packard	1	n/d
Unité copie sécurité HP JetStore 2000 C1523A réseau Novell 2 giga		2	31 MAR 93
Unité de copie de sécurité Dynatek DAT4/2SSD-M1	Dynatek	1	n/d

Description du produit		Quantité	Date livraison
Unité de copie de sécurité Dynatek QIC-525 MB	Dynatek	1	26-4-95
Unité de copie de sécurité HP T1000e Hewlett Packard	Colorado	2	27/03/97
Unité de copie de sécurité Jumbo 120 Meg externe Colorado	Colorado	3	"7 OCT 92"
Unité de copie de sécurité Jumbo 80 meg Colorado	Colorado	2	"17 NOV 93"
Unité de copie de sécurité modèle 500	Adic	1	19 AUG 88
Unité de copie de sécurité modèle FT-60	Archive	3	19 FEB 89
Unité de copie de sécurité modèle TG4060	Tallgrass	1	n/d
Unité de copie de sécurité modèle TG5025	Tallgrass	7	n/d
Unité de copie de sécurité Tracker 250 MB parallèle Colorado	Colorado	5	30 SEP 93
Unitié copie sécurité Dynatek 2 giga 4 mm 3200 SE	Dynatek	1	31/03/94
UPS Hewlett Packard		2	n/a
XT IBM	IBM	1	n/d

**QUESTION NO 28**

**Pour chacun des ministères ou organismes publics et parapublics, le nombre d'ECT alloués au projet GIREs ainsi que le total des dépenses encourues et prévues pour ce même projet.**

**RÉPONSE : AUCUN**



### QUESTION NO 29

Pour chacun des ministères ou organismes publics et parapublics, quel est l'impact prévu de l'implantation du projet GIREs sur le nombre d'emplois, une fois le projet complété.

**RÉPONSE : N.A.**

**QUESTION NO 30**

**Pour chacun des ministères ou organismes publics et parapublics, quelles seront les applications de GIREs.**

**RÉPONSE : N.A.**

QUESTION NO 31

Évolution de la masse salariale de chaque cabinet ministériel depuis 1994-1995 jusqu'à aujourd'hui.

**RÉPONSE : N.A.**

QUESTION NO 32

Liste de tous les abonnements du ministère et le coût :

- livres;
- journaux;
- magazines;
- bulletins électroniques et/ou papiers;
- clubs privés ou autres;
- billets de saisons;
- etc.

## QUESTION 32

### Exercice 2000-2001

#### Journaux

La Presse	184,80 \$
Le Soleil	171,60 \$
Journal de Québec	171,60 \$
Le Devoir	229,68 \$
Journal des affaires (juridiques – 2 ans)	89,95 \$
Journal des affaires (Gestion des baux – 2 ans)	89,95 \$
Journal des affaires (Gestion de projets – 1 an)	59,96 \$
Journal des affaires (Gestion de projets Mtl – 2 ans)	89,95 \$
Journal des affaires (Vice-présidente Adm. & Finances – 2 ans)	89,95 \$
Journal des affaires (Gestion financière – 1 an)	59,96 \$
Journal Constructo	329,00 \$
La Tribune	164,84 \$
Commerce	12,00 \$

#### Revue et publication

Revue CMA Management	49,95 \$
Guide Internet	35,40 \$
Événementiel – Événementiel Média	150,00 \$
Commerce	24,00 \$
Protection civile (Travaux publics Canada)	20,00 \$
Solutions constructives	183,00 \$
Contrats des organismes publics québécois	548,00 \$
Droit immobilier québécois	483,00 \$
Contrôle judiciaire de l'action gouvernemental	498,00 \$
Encyclo paie	453,00 \$
Collection du travail (relation de travail)	500,00 \$
Santé et sécurité au travail	500,00 \$
L'arbitrage au travail	193,95 \$
Project management institute (différentes revues)	26,73 \$
Architectural record	342,18 \$
Tal journal pour l'ingénierie	45,88 \$
L'architecture	101,33 \$
Interex (informatique)	134,82 \$
Communication briefings	34,49 \$
Access Office V.B. (informatique)	257,36 \$
Manuel de l'I.C.C.A.	125,00 \$
Revue de l'Association des évaluateurs municipaux de Québec	75,00 \$
Electronic Natural Gas Market Report	500,00 \$
Yardsticks for Costing (liste de prix pour les estimateurs) Québec	136,95 \$

Association québécoise pour la maîtrise de l'énergie (Québec)	140,00 \$
Association québécoise pour la maîtrise de l'énergie (Montréal)	140,00 \$
Le guide canadien en plomberie et chauffage	362,00 \$
Normes ULC (inspection et essai des réseaux avertisseurs d'incendie)	128,00 \$
Buildins Construction Cost Data	119,95 \$
Means mechanical Cost Data	125,95 \$
Means electrical Cost Data	125,95 \$
Means square foot Cost	139,95 \$
Means assembly Cost Data	195,95 \$
Yarsticks for Costing (Montréal)	129,45 \$
Conseil de l'enveloppe du bâtiment de Québec	50,00 \$
Institute of electrical (diverses publications)	274,14 \$
Abonnement au réseau de commerce électronique (10 factures) coût mensuel 44,95 \$	449,50 \$
Revue "Maître électricien"	50,81 \$
Règlement sur les entreprises d'aqueduc et d'égouts	7,20 \$
Commission à l'assermentation	26,00 \$
Annuaire du télécopieur du Québec	224,00 \$
Guide Zipcom du Québec	224,95 \$
Service d'information sur les transactions immobilières	500,00 \$
Publication "Espace"	10,00 \$
Recueil en jurisprudence du Barreau	165,00 \$
Code de l'électricité	59,87 \$
Tarif hôtelier	39,48 \$
Location d'auto	61,90 \$

#### **Bulletins électroniques ou papier**

Le réseau Caisse Chartier	184,55 \$
Médianor	1 940,54 \$
Consultation du registre (informatique)	
- Inspecteur général des institutions financiers	653,72 \$
Société québécoise d'information juridique	
- Jurisprudence Express et consultation électronique (SOQUIJ)	4 928,85 \$
Droit civil en direct (internet)	275,00 \$
Manuel des corporation du Québec	555,99 \$
Code de procédure civile + formulaires	305,00 \$
Code civil (2 volumes + 3 mises à jour + 4 CD Rom)	830,00 \$
Charte des droits de la personne	80,00 \$
Code du travail	80,00 \$
Code de procédures civiles	200,00 \$
Code criminel	40,00 \$
Droit des affaires	40,00 \$
Martel, la cie au Québec	345,00 \$
Loi du travail	40,00 \$
Assemblée nationale – demande de photocopies	116,00 \$
Charte de la ville de Québec	40,00 \$
Annuaire téléphonique judiciaire	258,00 \$
Code de chauffage sous pression	154,83 \$
Charte de la ville de Montréal	21,95 \$
Règlement refondu de la ville de Montréal	176,55 \$
Analyse et prévision de marché des bureaux de Montréal	2 200,00 \$
- Copies additionnelles	300,00 \$
Analyse et prévision de marché des bureaux du Québec	1 700,00 \$
Rapport Teela annuel de Québec/Lévis/Montréal	824,00 \$

Service d'évaluation Marshall et Swift	534,56 \$
NFPA (Sécurité contre les incendies)	180,74 \$
Soundview executive book	171,78 \$
Les éditions du gouvernement du Canada	
- Jugement de la Cour suprême	248,85 \$
Surintendant des faillites	
- Consultations électroniques	40,00 \$
Indice des prix à la consommation	103,00 \$
Sommaire météorologique mensuel	90,00 \$
Le droit transitoire	37,95 \$
Précis du droit de la construction	69,95 \$
Droit et pratique de l'entreprise	62,95 \$
Manuel de l'objection	60,00 \$
Charte canadienne droits et liberté	95,00 \$
Droit de l'arbitrage	79,95 \$
Fiscalité municipale	137,40 \$
Louage commercial	45,00 \$
Manuel de plaidoirie	37,95 \$
Accès à l'information	128,75 \$
Mesure disciplinaire et non disciplinaire	179,70 \$
Dev. récents en droit immobilier	39,95 \$
Les mots du droit	34,95 \$
Gestion politique de l'absentéisme	69,95 \$
Société québécoise d'information juridique	
- Jurisprudence express	330,00 \$
- Droit du travail	455,00 \$
- Annuaire et recueil de jurisprudence	378,35 \$
- Accès à l'information	124,80 \$
Publication du Québec	
- Lois refondues du Québec	462,23 \$
- Recueil des politiques de gestion (mise à jour)	483,50 \$
- Gazette officielle	158,00 \$
- Politique de protection des sols et réhabilitation des terrains contaminés	18,95 \$
- Guide de caractérisation des terrains contaminés	15,95 \$

### QUESTION NO 33

**Pour chaque site Internet (incluant ceux des événements ponctuels), et ce, depuis l'existence du site :**

- le processus utilisé par la conception;
- le nom de la firme ou des personnes qui ont conçu le site;
- les coûts de construction du site;
- le coût de l'entretien et de la mise à jour
- qui est responsable du contenu du site;
- quelle est la fréquence moyenne de mise à jour;
- le nombre de visiteurs (hits) par mois;
- Combien de fois le site a-t-il été refait? Quel a été le coût? Quels sont les critères qui ont justifié les changements?



### **Question no 33**

#### **Site internet (créé en 1997)**

- **Processus** : conception et édition à l'interne avec interface graphique à contrat
- **Firme** : Studio Virtuel concept / interface graphique
- **Coûts de construction** : 5,000,00 \$ à contrat et le reste fait à l'interne
- **Coûts entretien et mise à jour** : ± 1 000,00 \$ /an/outils et formation  
mise à jour - fait à l'interne
- **Responsable** : Direction des communications
- **Modifications** : Direction des communications
- **Fréquence de mise à jour** : en moyenne ± hebdomadairement et selon les besoins
- **Nombre de visiteurs/mois** : 5 000
- **Réfection du site** : Réfection prévue pour 2001

**QUESTION NO 34**

**Quels sont les programmes spécifiques qui sont offerts aux jeunes (15-35 ans), le nombre de participants ainsi que le coût de la mesure, du service ou du programme?**

**RÉPONSE : N.A.**

### QUESTION NO 35

Pour chacun des ministères ou organismes publics et parapublics, lors de mission à l'étranger :

- la liste des ententes signées et/ou annoncées;
- les détails de ces ententes;
- les résultats obtenus à ce jour.

**RÉPONSE : N.A.**