

MINISTÈRE DES TRANSPORTS

ÉTUDE DES CRÉDITS

2007-2008

**DEMANDE DE RENSEIGNEMENTS PARTICULIERS
DE L'OPPOSITION**

TOME 2

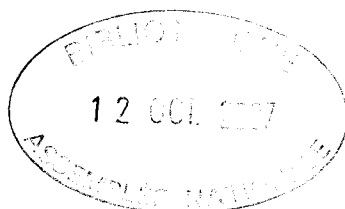

QUESTION 1

ÉTUDE DES CRÉDITS 2007-2008

DEMANDES DE RENSEIGNEMENTS PARTICULIERS DE L'OPPOSITION OFFICIELLE

FICHE EXPLICATIVE

Question 1

Titre

Mandats donnés à la Société immobilière du Québec pour la location, l'achat, l'aménagement, la décoration et les travaux divers en régie et/ou par sous-contrat, en 2006-2007 avec le montant pour chacun des mandats.

Exposé et statistiques (s'il y a lieu)

EMPLACEMENT	NATURE DES TRAVAUX	MONTANT
Amos, 862 route 111 Est	Reconstruction du centre de services	1,5 M \$ ⁽¹⁾
Anjou, 9000 Louis-H. Lafontaine	Construction de bureaux et mise aux normes	63 550 \$
Baie-Comeau, 975 Nouvel	Rénovation de la salle des ouvriers	100 628 \$ ⁽³⁾
Beauceville, 708 boul. Renault	Sécurisation de la salle de serveur	18 000 \$ ⁽¹⁾
La Malbaie, 628 chemin du Golf	Réfection de la cour	469 813 \$ ⁽²⁾
Lac Pikauba, route 175	Démolition et reconstruction du camp 90	750 000 \$ ⁽¹⁾
Longueuil, 201 Place Charles-Lemoyne	Modification d'une cloison mobile	11 990 \$
Longueuil, 201 Place Charles-Lemoyne	Câblage	1 858 \$
Maniwaki, 140 route 105	Prolongement de la clôture périphérique	40 000 \$ ⁽¹⁾
Montréal, 35, Port-Royal	Aménagement de douches	85 725 \$ ⁽¹⁾
Montréal, 500 boul. René-Lévesque Ouest	Aménagement du bureau de projet A25	10 592 \$
Montréal, 500 boul. René-Lévesque Ouest	Regroupement d'effectifs (occasion immobilière)	-236 000 \$ ⁽⁴⁾
Québec, 300 boul. Jean-Lesage	Travaux au local RC.34.07	2 680 \$
Québec, 4715 boul. Pierre-Bertrand	Construction d'une cloison	2 277 \$
Québec, 5353 boul. Pierre-Bertrand	Installation de 3 circuits électriques	2 840 \$
Québec, 5833 boul. Pierre-Bertrand	Réparation d'une porte de garage	5 544 \$
Québec, 5833 boul. Pierre-Bertrand	Installation d'une fibre optique souterraine	57 352 \$
Québec, 5833 boul. Pierre-Bertrand	Agrandissement d'un local	58 709 \$
Québec, 5833 boul. Pierre-Bertrand	Aménagement d'un vestiaire et d'une douche	16 036 \$
Québec, 700 boul. René-Lévesque Est	Analyse de faisabilité en électricité	5 500 \$
Québec, 700 boul. René-Lévesque Est	Serv. Prof. Contrôle de °T de l'évacuateur	5 076 \$
Québec, 700 boul. René-Lévesque Est	Remplacement des tapis sur 8 étages	474 332 \$ ⁽³⁾
Québec, 930 ch. Ste-Foy	Aménagement d'une salle de vidéoconférence	67 707 \$ ⁽²⁾
Roberval, 755 boul. St-Joseph	Travaux d'aménagement	34 218 \$ ⁽²⁾
Rouyn, 70 avenue Québec	Réaménagement de la direction	- \$ ⁽⁵⁾
Sherbrooke, 200 Belvédère	Construction de 2 salles de travail	17 300 \$ ⁽³⁾
St-Jean-Port-Joli, 124 de Gaspé Ouest	Sécurisation de la salle de serveur	10 000 \$ ⁽¹⁾
St-Romuald, 1156 boul. de la Rive-Sud	Analyse de faisabilité d'un agrandissement	- \$ ⁽⁵⁾
		<hr/> 3 575 727 \$

Note (1) : Estimé préliminaire de l'impact budgétaire à venir – 2 403 725 \$.

Note (2) : Amorti en loyer d'aménagement – 571 738 \$.

Note (3) : Montant selon proposition SIQ – 592 260 \$.

Note (4) : Économie annuelle engendrée par l'occasion immobilière SIQ – 236 000 \$.

Note (5) : Analyse de besoins en cours.

QUESTION 2

ÉTUDE DES CRÉDITS 2007-2008

DEMANDES DE RENSEIGNEMENTS PARTICULIERS DE L'OPPOSITION OFFICIELLE

FICHE EXPLICATIVE

Question 2

Titre

Détails des programmes (montants, objectifs, etc.) relatifs au réseau routier en 2006-2007 et prévisions pour 2007-2008 :

- a) l'entretien;
- b) l'amélioration;
- c) le développement.

Exposé et statistiques (s'il y a lieu)

La réponse à cette question est contenue dans les réponses aux questions 3, 5, 8, 9, 10, 11, 12, 38 et 39. L'exposé ci-dessous décrit seulement le Programme d'aide à la voirie locale.

L'objectif de ce programme est de fournir aux municipalités une aide financière pour assumer la responsabilité de l'entretien du réseau routier local de niveau 1 et 2 qui représente 31 500 km. Il permet aussi de répondre aux besoins spécifiques d'amélioration du réseau local par le financement de projets à incidence supra municipale ou d'envergure, ainsi qu'à l'amélioration de la sécurité aux passages à niveau. De plus, ce programme comprend un volet d'aide à la réfection des ponts et autres ouvrages d'art pour lesquels les municipalités reçoivent une aide financière et technique.

Les programmes d'aide actuellement en vigueur, ont trait à l'entretien et à l'amélioration. Les dépenses pour l'exercice **2006-2007** ont été les suivantes :

A) Entretien

-Entretien	84 349 795 \$
-Chemin double vocation	541 133 \$
-Signalisation de passages à niveau	1 372 582 \$

B) Amélioration

-Ponts et autres ouvrages d'art	8 220 792 \$
-Amélioration réseau local	30 504 331 \$

TOTAL	124 988 633 \$
--------------	-----------------------

QUESTION 3

ÉTUDE DES CRÉDITS 2007-2008

DEMANDES DE RENSEIGNEMENTS PARTICULIERS DE L'OPPOSITION OFFICIELLE

FICHE EXPLICATIVE

Question 3

Parachèvement de l'autoroute 30 – partie Est

Liste détaillée des travaux effectués sur l'autoroute 30, partie Est :

- a) Échéancier des travaux ;
- b) État de l'arpentage ;
- c) État des mesures d'expropriation ;
- d) Bilan des travaux réalisés et montants investis en 2006-2007 et prévisions pour 2007-2008 ;
- e) État des appels d'offres et bilan du partenariat public-privé ;
- f) Copie de toutes les ententes de financement avec Ottawa.

Autoroute 30, Partie Est – secteur au sud de Saint-Constant et secteur Jean-Leman (tronçons 4A et 4B)

a) Échéancier

Tronçon au sud de Candiac, Delson et Saint-Constant :

Acquisitions	2005-2008
Plans et devis	2004-2008
Construction	2005-2009

Tronçon Jean-Leman :

Acquisitions	2007-2009
Plans et devis	2007-2008
Construction	2007-2010

b) État de l'arpentage

Tronçon au sud de Candiac, Delson et Saint-Constant :

Ils ont été réalisés en trois lots de travail et tous complétés. Deux plans d'acquisitions sont réalisés.

Tronçon Jean-Leman : Requis lorsque l'avant-projet définitif sera complété et l'emprise définitive identifiée.

c) État des mesures d'expropriation

Tronçon au sud de Candiac, Delson et Saint-Constant :

Tous les décrets requis sont obtenus et les avis d'expropriation envoyés. Les négociations sont en cours avec les propriétaires. Libération de l'emprise prévue pour décembre 2007.

Tronçon Jean-Leman : Requis (à venir).

Parachèvement de l'autoroute 30 – partie Est

Liste détaillée des travaux effectués sur l'autoroute 30, partie Est :

- a) Échéancier des travaux ;
- b) État de l'arpentage ;
- c) État des mesures d'expropriation ;
- d) Bilan des travaux réalisés et montants investis en 2006-2007 et prévisions pour 2007-2008 ;
- e) État des appels d'offres.

d) Bilan des travaux réalisés et montants investis en 2006-2007 et prévisions pour 2007-2008

Activités (Partie Est)	Réalisées 2006-2007
Acquisitions (arpentage, expropriation)	3 831 715 \$
Déplacement des services publics	786 130 \$
Environnement	60 350 \$
Plans et Devis	3 407 400 \$
Avant-projet	72 925 \$
Travaux de la bretelle H (incluant surveillance et contrôle qualité)	886 465 \$
Travaux de l'échangeur 15/30 (incluant surveillance et contrôle qualité)	6 465 250 \$
Autres travaux prévus	--
Autres honoraires professionnels (gestion, communication)	1 018 800 \$

e) État des appels d'offres

- La partie Est est réalisée en mode conventionnel par le MTQ et le gouvernement fédéral n'y contribue d'aucune façon.
- Actuellement le Ministère prépare les plans et devis en vue d'appels d'offres pour l'ensemble du tronçon sud. Des lots de constructions ont été montés en vue de contrats de réalisation dans la mesure des acquisitions et des libérations d'emprise.
- Construction en cours à l'échangeur 15/30. Les autres travaux sont à venir au cours de l'année.
- Le Ministère poursuit cette année le lot situé au niveau de l'autoroute 15 au sud de la voie ferrée du CP, en plus de divers mandats le long du tracé, en fonction des terrains acquis à ce jour.
- Le Ministère s'apprête aussi à lancer des appels d'offres aux firmes d'ingénierie pour la préparation des plans et devis pour le tronçon Jean-Leman, en fonction du CAC à obtenir.

ÉTUDE DES CRÉDITS 2007-2008

DEMANDES DE RENSEIGNEMENTS PARTICULIERS DE L'OPPOSITION OFFICIELLE

FICHE EXPLICATIVE

Question 3

Parachèvement de l'autoroute 30 – Partie Ouest

Liste détaillée des travaux effectués sur l'autoroute 30, partie Ouest :

- a) Échéancier des travaux;
- b) État de l'arpentage;
- c) État des mesures d'expropriation ;
- d) Bilan des travaux réalisés et montants investis en 2006-2007 et prévisions pour 2007-2008 ;
- e) État des appels d'offres et bilan du partenariat public-privé ;
- f) Copie de toutes les ententes de financement avec Ottawa.

Autoroute 30, Partie Ouest, entre Châteauguay et Vaudreuil-Dorion (tronçons 1, 2A, 2B et 2C)

a) Échéancier

Acquisitions et libération d'emprise	Automne 2007
Appel de qualification	8 novembre 2006 au 17 janvier 2007
Annonce des candidats qualifiés et invités	16 février 2007
Appel de propositions	20 juin 2007
Signature du partenaire privé	Été 2008
Réalisation du projet incluant travaux en mode conventionnel réalisés par le MTQ	2006-2012

b) État de l'arpentage

Plans d'acquisition complétés.

c) État des mesures d'expropriation

Tous les décrets requis sont obtenus et les avis d'expropriation envoyés. Les négociations sont en cours. Libération de l'emprise prévue pour décembre 2007.

d) Bilan des travaux réalisés et montants investis en 2006-2007 et prévisions pour 2007-2008

Activités (Partie Ouest)	Réalisées 2006-2007
Acquisitions (arpentage, expropriation)	2 767 875 \$
Déplacement des services publics	704 360 \$
Avant-projet	222 145 \$
Études (ingénierie)	4 253 670 \$
Plan et devis	1 012 070 \$
Travaux Route 236 (incluant surveillance et contrôle qualité)	0 \$
Travaux du chemin de la Haute-Rivière (incluant surveillance et contrôle qualité)	5 375 365 \$
Déboisement	41 000 \$
Environnement	15 715 \$
Autres honoraires professionnels (gestion, communication, processus PPP)	4 518 940 \$

Autoroute 30 – partie Ouest

Liste détaillée des travaux effectués sur l'autoroute 30, partie Ouest :

- a) Échéancier des travaux;
- b) État de l'arpentage;
- c) État des mesures d'expropriation ;
- d) Bilan des travaux réalisés et montants investis en 2006-2007 et prévisions pour 2007-2008 ;
- e) État des appels d'offres et bilan du partenariat public-privé ;
- f) Copie de toutes les ententes de financement avec Ottawa.

e) État des appels d'offre et bilan du partenariat public-privé

Travaux en mode conventionnel :

- Haute-Rivière – Phase 1 terminée en décembre 2006 et phase 2 prévue d'août 2007 à juin 2008.
- Relocalisation de la route 236 – Phase 1 de juillet 2007 à juin 2008 et phase 2 de juin 2008 à juin 2009.

Travaux en mode PPP :

- Les études PPP se terminent cet automne. Le gouvernement fédéral aura déboursé 10,5 M\$ pour ces études, conformément à l'Entente Canada-Québec sur le financement de l'autoroute 30 (volet 1).

f) Copie de toutes les ententes de financement avec Ottawa

Annexes fournies sur demande.

QUESTION 4

ÉTUDE DES CRÉDITS 2007-2008

DEMANDES DE RENSEIGNEMENTS PARTICULIERS DE L'OPPOSITION OFFICIELLE

FICHE EXPLICATIVE

Question 4

Titre

Détails des travaux du Bureau de projet de l'autoroute 30, organigramme, membres et salaires, dates des rencontres et copies des procès-verbaux.

Exposé et statistiques (s'il y a lieu)

a-Détails des travaux du BPA-30

Voir réponses à la question # 3 pour les parties Ouest et Est du Parachèvement.

b-Organigramme

En vue de gérer le Parachèvement, le MTQ a créé une structure de gestion de projet de l'autoroute 30. Cette structure, sous la direction du sous-ministre, est constituée d'un comité de gérance et d'un Bureau de projet de l'autoroute 30 (BPA-30). À cette entité, s'ajoutent la Direction de l'Ouest-de-la-Montérégie (DOM) et le Bureau de mise en œuvre du partenariat privé-public (BMOPPP).

Le BPA-30, la DOM et le BMOPPP ont des mandats complémentaires :

- Le mandat du BPA-30 couvre et intègre l'ensemble des volets nécessaires à la réalisation du Parachèvement;
- Le mandat du BMOPPP consiste à élaborer en PPP des projets de développement, d'amélioration, d'entretien et d'exploitation des infrastructures de transport. Dans le cadre du Parachèvement, le BMOPPP offre son support technique sous forme matricielle au BPA-30;
- Le mandat de la DOM, dans le cadre du Parachèvement, consiste à prendre en charge les acquisitions, le déplacement des services publics, les études, les avant-projets, l'ingénierie détaillée et les activités d'approvisionnement et de construction de la partie Est. Usuellement, c'est la DOM qui supervise la réalisation de tous les travaux routiers dans le secteur de l'Ouest-de-la-Montérégie.

Un organigramme est fourni en annexe.

c-Membres et salaires

Le BPA-30 est composé de 9 personnes pour une masse salariale totale pour 2006-2007 de 590 168\$.

d-Dates des rencontres du Comité de gérance en 2006 2007

03 avril 2006	16 octobre 2006
1 mai 2006	24 novembre 2006
19 juin 2006	11 janvier 2007
24 juillet 2006	20 février 2007
11 septembre 2006	20 mars 2007

**ORGANIGRAMME
FONCTIONNEL DU BPA-30
(05-06-2007)**

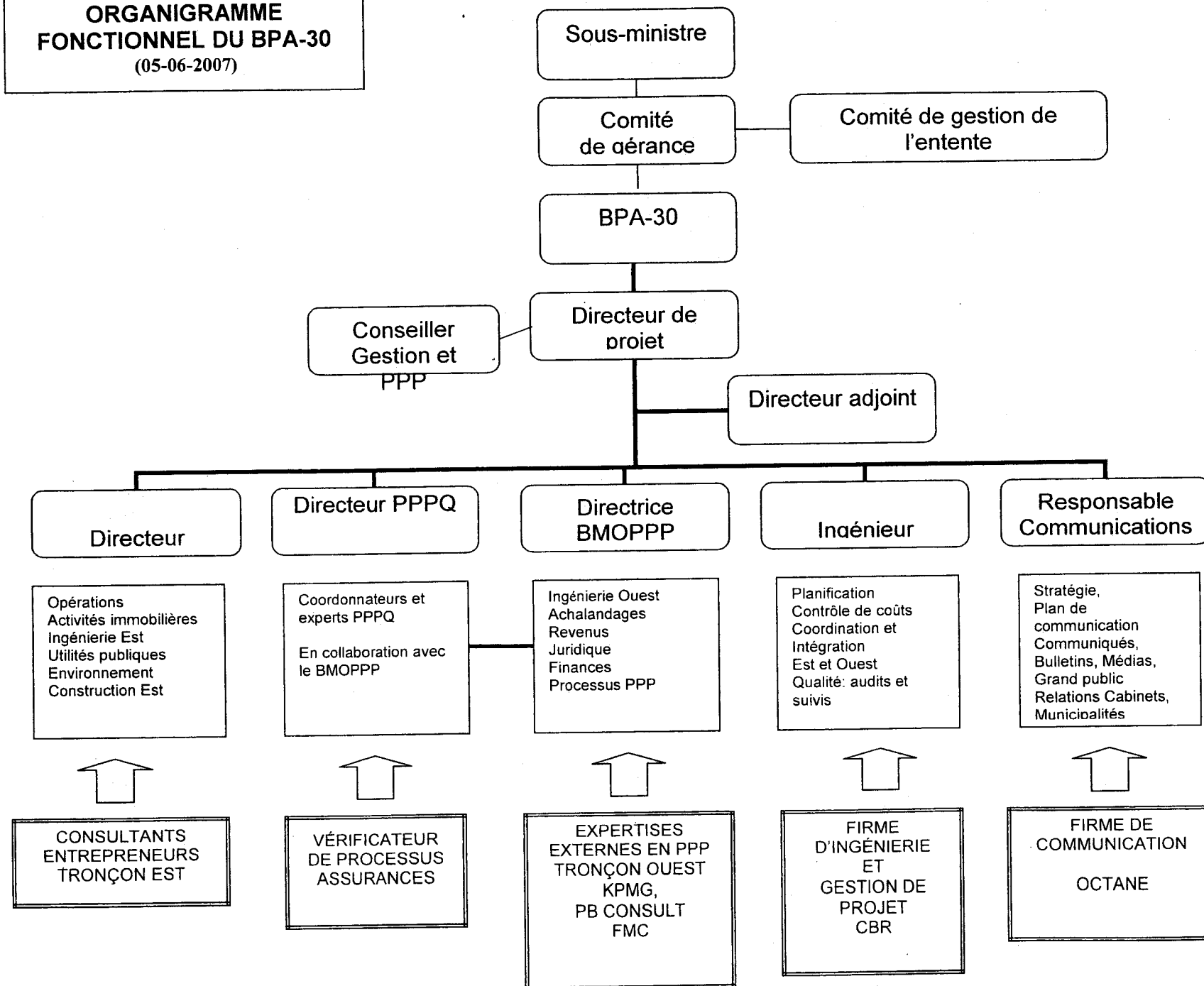

QUESTION 5

ÉTUDE DES CRÉDITS 2007-2008

DEMANDES DE RENSEIGNEMENTS PARTICULIERS DE L'OPPOSITION OFFICIELLE

FICHE EXPLICATIVE

Question 5

Titre

Liste détaillée des travaux effectués sur l'autoroute 25 :

- a) échéancier des travaux ;
- b) état de l'arpentage
- c) état des mesures d'expropriation ;
- d) bilan des travaux réalisés et montants investis en 2006-2007 et prévisions pour 2007-2008
- e) état des appels d'offre et bilan du partenariat public-privé.

Exposé et statistiques (s'il y a lieu)

a) Échéancier des travaux :

Travaux réalisés en mode conventionnel :

➤ À Laval :

Début des travaux

13 novembre 2006

➤ À Montréal :

Début des travaux du CN

1er décembre 2006

Travaux réalisés en PPP :

Signature de l'entente de Partenariat

septembre 2007

Conception et construction

automne 2007 à 2010

Mise en service envisagée

2011

b) État de l'arpentage

Tous les relevés terrains sont complétés. Si des relevés complémentaires sont requis, ils seront réalisés par le Partenaire privé.

c) État des mesures d'expropriation

Le Ministère possède tous les terrains requis pour la réalisation de ce projet depuis 1976. En 2007, une servitude de construction est requise pour la déviation temporaire de la voie ferrée du CN.

d) Bilan des travaux réalisés et montant investis en 2006-2007 et prévisions pour 2007 - 2008

- 2006-2007 : Travaux conventionnels : 5,6 M\$ (MTQ) et 0,1 M\$ (AMT);
Honoraires professionnels : 4,4 M\$ (PPP) et 2,4 M\$ (conventionnel);
Services publics : 1,8 M\$.

e) État des appels d'offres et bilan du partenariat public-privé

Lancement de l'appel de qualification

22 décembre 2005

Date limite de dépôt des candidatures

3 mars 2006

Annonce des candidats qualifiés

31 mars 2006

Lancement de l'appel de propositions

20 juillet 2006

Date limite pour le dépôt des propositions

30 mars 2007

Choix et annonce du candidat sélectionné

27 juin 2007

Signature de l'entente de Partenariat

septembre 2007

Mise en service envisagée

2011

QUESTION 6

ÉTUDE DES CRÉDITS 2007-2008

DEMANDES DE RENSEIGNEMENTS PARTICULIERS DE L'OPPOSITION OFFICIELLE

FICHE EXPLICATIVE

Question 6

Titre

Liste détaillée des travaux effectués pour le projet de modernisation de la rue Notre-Dame à Montréal :

- a) copie de toutes les ententes, études, analyses, rapports réalisés à ce jour;
- b) dates des rencontres entre les fonctionnaires du MTQ et la Ville de Montréal;
- c) échéancier des travaux;
- d) bilan des investissements en 2006-2007 et prévisions pour 2007-2008.

Exposé et statistiques (s'il y a lieu)

- a) Un jalon important dans le cheminement de ce projet a été franchi en juillet 2005, alors que la Ville et le Ministère s'entendaient sur un concept qualifié de « hybride », apte à rencontrer les objectifs respectivement poursuivis par les partenaires. Le concept, qui s'apparente à une voie express urbaine, a maintenant pris forme, laquelle répond bien aux objectifs multiples poursuivis.
- b) Plusieurs rencontres ont eu lieu, la mise en œuvre d'un Bureau de projet conjoint, le 2 octobre dernier, rendant le processus de communication permanent et continu au niveau des fonctionnaires dédiés au projet. À cela s'ajoutent des rencontres de paliers supérieurs, à savoir le comité de suivi (niveau des Directeurs) et le comité Directeur (niveau du sous-ministre adjoint).
- c) Un échéancier de 6 ans de travaux intensifs est actuellement considéré, qui est tributaire de la libération de l'emprise (acquisitions et surtout services publics). Il est actuellement prévu que la Ville prenne charge des transactions immobilières dans le corridor L'Assomption, le Ministère devant conclure une entente avec le CN et les services publics, ces derniers étant prévus être incités à se relocaliser dans une « galerie multi-réseaux », concept innovateur pour ce qui est du Québec.
- d) En **2006-2007**, des dépenses par le Ministère à hauteur de 1 108 500 \$ auront été enregistrées en honoraires professionnels. Des acquisitions d'immeubles commerciaux au coût d'un peu plus de 9 M\$ ont été entreprises, mais aucun déboursé n'a encore été fait, les expropriés exerçant certains recours qui induisent un retard dans la conclusion des ententes.

QUESTION 7

ÉTUDE DES CRÉDITS 2007-2008

DEMANDES DE RENSEIGNEMENTS PARTICULIERS DE L'OPPOSITION OFFICIELLE

FICHE EXPLICATIVE

Question 7

Titre

Copie de toutes les correspondances, rapports, analyses, ententes et documents relatifs au projet Réno-Systèmes. Préciser :

- a) dates des rencontres avec les représentants du gouvernement fédéral et/ou de la Ville de Montréal;
- b) échéanciers prévus;
- c) investissements réalisés au 31 mars 2007 et prévisions pour 2007-2008.

Exposé et statistiques (s'il y a lieu)

Entente et documents officiels

Le Programme Réno-Systèmes – Phase 1 est financé dans le cadre du Programme d'infrastructures Canada-Québec (TICQ) 2000. Le 16 juillet 2004, une entente est intervenue entre le ministère des Transports du Québec (MTQ), qui représente aussi la partie fédérale conformément à l'Entente TICQ, la Société de transport de Montréal (STM) et l'Agence métropolitaine de transport (AMT) concernant l'aide financière pour la première phase du Programme Réno-Systèmes.

Le 18 juillet 2005, l'Entente Canada-Québec relative au programme d'infrastructures a été modifiée et la date d'achèvement des travaux a été portée du 31 mars 2006 au 31 mars 2008. Le 9 décembre 2005, la STM a présenté une demande d'avenant à l'entente tripartite MTQ-AMT-STM afin que la date d'échéance des travaux corresponde à celle de l'Entente Canada-Québec.

Rencontres stratégiques avec les représentants du gouvernement fédéral

Le financement du Programme Réno-Systèmes-Phase 1 ayant été autorisé en mars 2004, il n'y a pas eu de rencontres stratégiques avec les représentants du gouvernement fédéral au cours de l'année 2006-2007. Cependant, le Comité de gestion de l'Entente Canada-Québec s'est réuni à deux reprises (21 septembre et 7 décembre 2006) pour discuter du suivi général et des prévisions de déboursés des différents projets financés dans le cadre de cette entente.

Rencontres stratégiques avec des représentants de la STM

Un comité d'orientation du Programme Réno-Systèmes, composé de représentants de la STM, de l'AMT et du MTQ, supervise l'avancement des travaux. Au cours de l'année 2006-2007, le Comité s'est réuni à sept reprises (31 mai, 18 juillet, 27 septembre, 1^{er} novembre et 13 décembre 2006, 15 février et 14 mars 2007). À chaque rencontre du comité, un rapport synthèse du suivi du programme est déposé. Ces rapports sont assez volumineux (une soixante de pages) et sont disponibles en format électronique au besoin.

Échéancier prévu

La STM prévoit réaliser l'ensemble des travaux d'ici le 31 mars 2008.

Investissements

Les données finales du mois de mars 2007 ne sont pas compilées actuellement mais selon les prévisions disponibles, les investissements réalisés au cours de l'année 2006-2007 devraient totaliser environ 53 M\$ ce qui porterait le total des investissements réalisés en date de mars 2007 à 285 M\$, soit 92 % du total des investissements prévus (311 M\$). Le solde des investissements (26 M\$) seraient réalisés au cours de l'année 2007-2008.

QUESTION 8

ÉTUDE DES CRÉDITS 2007-2008

DEMANDES DE RENSEIGNEMENTS PARTICULIERS DE L'OPPOSITION OFFICIELLE

FICHE EXPLICATIVE

Question 8

Titre

Liste détaillée des travaux à effectués et les coûts; détails de ceux qui ont été réalisés depuis les 5 dernières années sur :

- a) l'autoroute A-20 ;
- b) l'autoroute A-15;
- c) l'autoroute A-75;
- d) l'autoroute A-50;
- e) l'autoroute A-55;
- f) l'autoroute A-73;
- g) l'autoroute A-40 :
 - sur l'île de Montréal (autoroute métropolitaine)
 - sur le reste du tracé de l'A-40 ;
- h) l'autoroute Alma-La Baie;
- i) la route 132;
- j) la route 175 et copie de toutes les ententes de financement avec Ottawa;
- k) la route 169;
- l) la route 117;
- m) la route 155;
- n) la route 138;
- o) la route 185 et l'autoroute A-85

Exposé et statistiques (s'il y a lieu)

Programmation approuvée - FCARR

Dépenses par route (données en milliers de dollars) avec contributions

	Nom	2006-2007
A	Autoroute 20	85 471,8
B	Autoroute 15	51 772,5
C	Autoroute 75	L'autoroute 75 n'existe pas; les travaux sont inclus au niveau de la route 175.
D	Autoroute 50	70 590,6
E	Autoroute 55	64 883,9
F	Autoroute 73	34 019,6
	Autoroute 40	
	Montréal	36 443,6
G	Autoroute 40 sauf Montréal	14 056,9
H	Autoroute 70 (Alma-La Baie)	17 708,0
I	Route 132	71 400,7
J	Route 175	78 773,2
K	Route 169	5 698,9
L	Route 117	24 584,6
M	Route 155	11 003,7
N	Route 138	38 278,0
O	Route 185 + A-85	21 816,0
	Total	626 502,0

QUESTION 9

ÉTUDE DES CRÉDITS 2007-2008

DEMANDES DE RENSEIGNEMENTS PARTICULIERS DE L'OPPOSITION OFFICIELLE

FICHE EXPLICATIVE

Question 9

Titre

Concernant le Fonds de conservation et d'amélioration du réseau routier (FCARR) :

a) la liste des travaux réalisés depuis 2000 et prévisions pour 2007-2008 pour chacune des circonscriptions électorales.

Exposé et statistiques (s'il y a lieu)

Voir le tableau ci-joint.

Investissements par C.E.P. des travaux effectués dans le cadre du Fonds de conservation et d'amélioration du réseau routier.

Ces montants comprennent les travaux, les honoraires professionnels, les acquisitions immobilières, les frais de déplacement des services d'utilité publique et les contributions des partenaires.

C.E.P.	Note (1)	EXERCICES FINANCIERS - Données en milliers de dollars (000 \$)
		2006-2007
ABITIBI-EST		7 438,9
ABITIBI-OUEST		10 292,5
ACADIE		1 097,6
ANJOU		48,9
ARGENTEUIL		40 119,5
ARTHABASKA		4 062,8
BEAUCÉ-NORD		30 061,6
BEAUCÉ-SUD		12 472,1
BEAUHARNOIS	(2)	19 351,8
BEAUHARNOIS- MONTINGDON	(3)	0,0
BELLECHASSE		15 600,9
BERTHIER		4 715,5
BERTRAND		16 715,6
BILAINVILLE		1 854,7
BONAVENTURE		16 419,4
BORDUAS		8 924,9
BOURASSA	(3)	0,0
BOURASSA-SAUVE	(2)	202,1

Investissements par C.E.P. des travaux effectués dans le cadre du Fonds de conservation et d'amélioration du réseau routier.

Ces montants comprennent les travaux, les honoraires professionnels, les acquisitions immobilières, les frais de déplacement des services d'utilité publique et les contributions des partenaires.

C.E.P.	Note (1)	EXERCICES FINANCIERS - Données en milliers de dollars (000 \$)
		2006-2007
BOURGET		5 280,2
BROME-MISSISQUOI		7 506,1
CHAMBLY		3 145,6
CHAMPLAIN		2 474,8
CHAPLEAU		917,4
CHARLESBOURG		3 974,5
CHARLEVOIX		16 717,1
CHATEAUGUAY		5 764,4
CHAUVEAU		50 970,5
CHICOUTIMI		807,0
CHOMEDEY		1 254,0
CHUTES-DE-LA-CHAUDIERE		2 664,1
CREMAZIE		44,0
D'ARCY-MCGEE		64,5
DEUX-MONTAGNES		330,7
DRUMMOND		8 404,0
DUBUC		45 646,3
DUPLESSIS		13 634,1

Investissements par C.E.P. des travaux effectués dans le cadre du Fonds de conservation et d'amélioration du réseau routier.

Ces montants comprennent les travaux, les honoraires professionnels, les acquisitions immobilières, les frais de déplacement des services d'utilité publique et les contributions des partenaires.

C.E.P.	Note (1)	EXERCICES FINANCIERS - Données en milliers de dollars (000 \$)
		2006-2007
FABRE		749,8
FRONTENAC		5 553,6
GASPE		11 686,4
GATINEAU		11 224,0
GOUIN		0,0
GROULX		4 732,2
HOCHELAGA- MAISONNEUVE		321,3
HULL		27 659,3
HUNTINGDON	(2)	22 455,0
BERVILLE		16 272,5
LES-DE-LA-MADELEINE		4 191,6
JACQUES-CARTIER		41 603,3
JEAN-LESAGE	(2)	2 862,1
JEANNE-MANCE	(3)	0,0
JEANNE-MANCE--VIGER		4 300,0
JEAN-TALON		11 460,0
JOHNSON		25 304,8
JOLIETTE		3 302,7

Investissements par C.E.P. des travaux effectués dans le cadre du Fonds de conservation et d'amélioration du réseau routier.

Ces montants comprennent les travaux, les honoraires professionnels, les acquisitions immobilières, les frais de déplacement des services d'utilité publique et les contributions des partenaires.

C.E.P.	Note (1)	EXERCICES FINANCIERS - Données en milliers de dollars (000 \$)
		2006-2007
JONQUIERE		187,4
KAMOURASKA- TEMISCOUATA		29 642,3
LA PELTRIE		5 264,7
LA PINIERE		20 449,7
LA PRAIRIE		47 795,3
LABELLE		15 203,8
LAC-SAINT-JEAN		4 461,0
LAFONTAINE		4 601,2
LAPORTE		493,6
L'ASSOMPTION		3 446,7
LAURIER-DORION		60,5
LAVAL-DES-RAPIDES		710,7
LAVIOLETTE		11 601,8
LEVIS		8 221,9
LIMOILOU	(3)	0,0
LOTBINIERE		12 467,7
LOUIS-HEBERT		8 462,8
MARGUERITE-BOURGEOYS		487,9

Investissements par C.E.P. des travaux effectués dans le cadre du Fonds de conservation et d'amélioration du réseau routier.

Ces montants comprennent les travaux, les honoraires professionnels, les acquisitions immobilières, les frais de déplacement des services d'utilité publique et les contributions des partenaires.

C.E.P.	Note (1)	EXERCICES FINANCIERS - Données en milliers de dollars (000 \$)
		2006-2007
MARGUERITE-D'YOUVILLE		1 115,2
MARIE-VICTORIN		59,4
MARQUETTE		22 773,3
MASKINONGE		44 013,0
MASSON		5 339,6
MATANE		8 357,6
MATAPEDIA		21 473,0
MEGANTIC-COMPTON		7 594,3
MERCIER		0,0
MILLE-ILES		15 898,2
MIRABEL	(2)	3 064,7
MONTMAGNY-L'ISLET		6 179,5
MONTMORENCY	(3)	7 564,4
MONT-ROYAL		106,7
MUELLE		8 959,4
NICOLET-YAMASKA		10 470,4
NOTRE-DAME-DE-GRACE		10 292,0
ORFORD		6 406,7

Investissements par C.E.P. des travaux effectués dans le cadre du Fonds de conservation et d'amélioration du réseau routier.

Ces montants comprennent les travaux, les honoraires professionnels, les acquisitions immobilières, les frais de déplacement des services d'utilité publique et les contributions des partenaires.

C.E.P.	Note (1)	EXERCICES FINANCIERS - Données en milliers de dollars (000 \$)
		2006-2007
OUTREMONT		5,4
PAPINEAU		33 864,2
POINTE-AUX-TREMBLES		294,9
PONTIAC		4 672,2
PORTNEUF		8 486,5
PREVOST		5 414,5
RENE-LEVESQUE	(2)	17 987,9
RICHELIEU		5 051,6
RICHMOND		7 193,9
RIMOUSKI		3 730,9
RIVIERE-DU-LOUP		17 857,0
ROBERT-BALDWIN		2 058,4
ROBERVAL		9 764,0
ROSEMONT		0,0
ROUSSEAU		4 064,7
ROUYN-NORANDA- TEMISCAMINGUE		11 721,5
SAGUENAY	(3)	0,0
SAINTE-MARIE-SAINT- JACQUES		176,1

Investissements par C.E.P. des travaux effectués dans le cadre du Fonds de conservation et d'amélioration du réseau routier.

Des montants comprennent les travaux, les honoraires professionnels, les acquisitions immobilières, les frais de déplacement des services d'utilité publique et les contributions des partenaires.

C.E.P.	Note (1)	EXERCICES FINANCIERS - Données en milliers de dollars (000 \$)
		2006-2007
SAINT-FRANCOIS		5 811,4
SAINT-HENRI-SAINTE-ANNE		3 538,2
SAINT-HYACINTHE		4 765,9
SAINT-JEAN		7 664,7
SAINT-LAURENT		4 102,5
SAINT-MAURICE		2 461,9
SALABERRY-SOULANGES	(3)	0,0
SAUVE		0,0
SHEFFORD		1 696,9
SHERBROOKE		4 247,2
SOULANGES	(2)	11 857,6
TAILLON		22 420,9
TASCHEREAU		11 157,5
TERREBONNE		10 482,2
TROIS-RIVIERES		320,7
UNGAVA		6 146,2
VAACHON		2 903,2
VANIER		30 175,1

Investissements par C.E.P. des travaux effectués dans le cadre du Fonds de conservation et d'amélioration du réseau routier.

Ces montants comprennent les travaux, les honoraires professionnels, les acquisitions immobilières, les frais de déplacement des services d'utilité publique et les contributions des partenaires.

C.E.P.	Note (1)	EXERCICES
		FINANCIERS -
		Données en milliers de dollars (000 \$)
		2006-2007
VAUDREUIL		12 707,6
VERCHERES		12 743,3
VERDUN		0,0
VIAU		36,0
VIGER	(3)	0,0
VIMONT		2 051,0
WESTMOUNT-SAINT-LOUIS		2 036,9
TOUS AXES		1 197 553,4

Note (1): Les délimitations des circonscriptions sont celles en vigueur au 12 mars 2003.
Note (2): Nouvelles circonscriptions ou nouvelles dénominations en vigueur au 12 mars 2003.
Note (3): Circonscriptions ou dénominations rayées de la carte électorale au 12 mars 2003.

ÉTUDE DES CRÉDITS 2007-2008

DEMANDES DE RENSEIGNEMENTS PARTICULIERS DE L'OPPOSITION OFFICIELLE

FICHE EXPLICATIVE

Question 9

Titre

Concernant le Fonds de conservation et d'amélioration du réseau routier (FCARR) :

- b) les détails des sommes constituant le FCARR au 31 mars 2007, les prévisions pour 2007-2008 ainsi que la répartition par durée d'amortissement;

Exposé et statistiques (s'il y a lieu)

Sommes constituant le Fonds de conservation et d'amélioration du réseau routier

<u>Poste budgétaire</u>	<u>Amortissement</u>	<u>2006-2007</u>
Conservation des chaussées		
• recouvrement	10 ans	134 044,2
• renforcement	20 ans	210 540,9
Conservation des structures		
• éléments de surface	15 ans	77 784,7
• réfection majeures	30 ans	148 994,1
Amélioration	20 ans	218 190,5
Développement	30 ans	407 573,8
Activités indirectes	comptant	102 871,8
• rémunération, honoraires professionnels et dépenses administratives		
Total		1 300 000,0

ÉTUDE DES CRÉDITS 2007-2008

DEMANDES DE RENSEIGNEMENTS PARTICULIERS DE L'OPPOSITION OFFICIELLE

FICHE EXPLICATIVE

Question 9

Titre

Concernant le Fonds de conservation et d'amélioration du réseau routier (FCARR) :

- c) les sommes consacrées à l'amortissement et aux intérêts du FCARR depuis 2002 et celles estimées pour 2007-2008 et répartition par durée d'amortissement.

Exposé et statistiques (s'il y a lieu)

<u>Poste budgétaire</u>	<u>Exercice 2006-2007</u>		
	<u>Amortissement</u>	<u>Intérêts</u>	<u>Total</u>
Conservation des chaussées			
• recouvrement - 10 ans	16 070,9	5 556,0	21 626,9
• renforcement - 20 ans	57 995,1	46 169,5	104 164,6
Conservation des structures			
• éléments de surface - 15 ans	14 871,7	9 957,7	24 829,4
• réfection majeures - 30 ans	34 256,3	43 461,7	77 718,0
Amélioration - 20 ans	115 711,7	85 165,6	200 877,3
Développement - 30 ans	59 253,6	79 125,4	138 379,0
Surface de roulement - 10 ans	95 572,5	39 052,6	134 625,1
Total	393 731,8	308 488,5	702 220,3

QUESTION 10

ÉTUDE DES CRÉDITS 2007-2008

DEMANDES DE RENSEIGNEMENTS PARTICULIERS DE L'OPPOSITION OFFICIELLE

FICHE EXPLICATIVE

Question 10

Titre

Par région administrative, par année depuis 1998-1999 et prévisions 2007-2008, liste des interventions du ministère et des coûts d'entretien hivernal :

- a) déneigement et déglacage;
- b) fondants et abrasifs;
- c) autres travaux d'entretien.

Exposé et statistiques (s'il y a lieu)

Nous fournissons ci-dessous les données 2006-2007 par direction territoriale (DT). Les données 2007-2008 ne sont pas disponibles car la période d'appel d'offres des contrats n'est pas terminée.

Sujet \ DT	Bas-Saint-Laurent-Îles-de-la-Madeleine	Mauricie-Centre-du-Québec	Chaudière-Appalaches	Côte-Nord	Saguenay-Lac-Saint-Jean-Chibougamau	Capitale-Nationale	DGQE
Réseau provincial pondéré pour l'entretien en hiver	3 616 km	3 195 km	3 005 km	2 245 km	2 271 km	1 939 km	16 271 km
Nombre de km donnés à contrat aux entrepreneurs et aux municipalités	3 030 km	2 407 km	2 185 km	2 161 km	1 713 km	1 637 km	13 134 km
Nombre de km d'entretien d'hiver réalisés en régie	586 km	788 km	820 km	84 km	557 km	302 km	3 137 km
Quantité de sel consommé (en régie et à contrat)	68 266 t	55 540 t	74 892 t	28 548 t	38 880 t	65 917 t	332 043 t
Coût de la consommation du sel (en régie et à contrat)	4,5 M\$	3,6 M\$	4,7 M\$	1,7 M\$	2,7 M\$	4,0 M\$	21,3 M\$
Valeur des contrats aux entrepreneurs et aux municipalités	18,1 M\$	11,4 M\$	14,1 M\$	14,4 M\$	9,5 M\$	12,6 M\$	80,2 M\$

SOURCE: Direction Générale de Québec et de l'Est (C155620) pour la DGQE et la DGMO

(au 5 juin 2007)

Question 10 (suite)

Sujet \ DT	Laval-Mille-Îles	Île-de-Montréal	Est-de-la-Montérégie	Ouest-de-la-Montérégie	Laurenti-des-Lanau-dièrè	Outa-ouais	Estrìe	Abitibi-Témisca-mingue-Nord du Québec	DGMO	MTQ
Réseau provincial pondéré pour l'entretien en hiver	1 003 km	635 km	2 441 km	2 010 km	2 930 km	1 614 km	2 143 km	2 792 km	15 567 km	31 838 km
Nombre de km donnés à contrat aux entrepreneurs et aux municipalités	881 km	447 km	2 117 km	1 802 km	2 436 km	1 206 km	1 628 km	2 168 km	12 685 km	25 819 km
Nombre de km d'entretien d'hiver réalisés en régie	123 km	188 km	324 km	207 km	494 km	409 km	514 km	624 km	2 882 km	6 019 km
Quantité de sel consommé (en régie et à contrat)	38 388 t	24 225 t	47 180 t	15 222 t	68 752 t	23 976 t	47 991 t	14 562 t	280 297 t	612 340 t
Coût de la consommation du sel (en régie et à contrat)	2,2 M\$	1,4 M\$	2,9 M\$	0,9 M\$	4,3 M\$	1,9 M\$	3,4 M\$	1,4 M\$	18,4 M\$	39,7 M\$
Valeur des contrats aux entrepreneurs et aux municipalités	7,3 M\$	8,3 M\$	11,0 M\$	9,5 M\$	12,2 M\$	6,0 M\$	10,1 M\$	9,1 M\$	73,5 M\$	153,7 M\$

QUESTION 11

ÉTUDE DES CRÉDITS 2007-2008

DEMANDES DE RENSEIGNEMENTS PARTICULIERS DE L'OPPOSITION OFFICIELLE

FICHE EXPLICATIVE

Question 11

Titre

Pour chacun des contrats confiés à l'entreprise privée pour l'entretien hivernal, indiquer le nom de l'entreprise, le montant, la durée, le nombre de kilomètres concernés, les spécifications pour l'utilisation de fondants et d'abrasifs par année depuis 2002.

Exposé et statistiques (s'il y a lieu)

En réponse à la question 11 ci-dessus, vous trouverez en annexe un document intitulé « Liste des contrats d'entretien d'hiver ».

Ce document fournit l'information concernant les contrats actifs en 2006-2007 par centres de services. Les informations fournies sont les suivantes :

- Numéro du contrat ;
- Nom de l'entrepreneur ou de la municipalité;
- La localisation du circuit d'entretien d'hiver ;
- Durée du contrat ;
- L'année de fin du contrat ;
- Le montant actuel du contrat ;
- La longueur pondérée totale en Km et par niveau de service ;
- La longueur physique totale du circuit en Km.

Les spécifications, pour l'utilisation de fondants et d'abrasifs pour les contrats, sont telles que décrites au tableau ci-dessous.

Ces spécifications diffèrent selon le type de contrat et sont identifiées par le code principal et secondaire (code c.c.)

Code c.c.	Type contrat et approvisionnement en sel et abrasifs
42	Contrat de déneigement et déglçage avec matériaux fournis et payés par le MTQ
44	Contrat mixte (hiver-été) partie hiver seulement si payable en 3 parties approvisionnement libres des matériaux
45	Contrat de déneigement et déglçage avec fourniture de matériaux par l'entrepreneur et approvisionnement au MTQ
46	Contrat de transport de neige, contrat de déneigement d'aéroport et contrat d'entretien de piste de motoneige
49	Contrat de déneigement et déglçage et fourniture de matériaux par l'entrepreneur et approvisionnement libre.

Le code c.c. correspond aux deux premiers chiffres de la troisième série de chiffres du numéro de contrat : ex. : 3171-02-4212 : code c.c. = 42

SOURCE: Les données ci-dessus ainsi que celles du document en annexe ont été extraites du système de gestion de l'entretien d'hiver (GEH-5020, Liste S.09) en date du 14 mai 2007.

Par la Direction générale de Québec et de l'Est (C155620) pour la DGQE et DGMO

GESTION DE L'ENTRETIEN D'HIVER (2006-07)

LISTE DES CONTRATS D'ENTRETIEN D'HIVER

Contrats actifs

SYSTÈME: 5020
 PAGE : 1
 DATE : 07-05-14
 DT : 63
 CS : 06

Dossier/ Contrat numéro	Entrepreneur	Localisation abrégée	Durée (années)	Fin	Montant actuel	Éch.police d'assur.	Nbre aven.	Longueurs pondérées par niveau service(km)						Long. phys. totale(km)
								1A	1B	2A	2B	3	Total	
6306-06-4210 850643037	Munic.Iles-de-la-Madeleine	Route 199 de Havre-Aubert à Mines Seleine	3	2009	270 000.00\$		0	0.00	17.64	41.12	2.68	0.00	61.44	61.02
6306-06-4211 850643025	Munic.Iles-de-la-Madeleine	Route 199 et chemin du quai Village de Cap-aux-Meules	3	2009	22 500.00\$		0	0.00	3.09	0.00	0.15	0.00	3.24	2.89
3171-05-4612 850639606	Les Services aériens Icare inc	Aéroport Ile d Entree	3	2008	32 216.00\$	07-06-20	0	0.00	0.60	0.00	0.00	0.00	0.60	0.60
3171-04-4213 850639484	Transports MAC inc.	Grosse-Ile et Grande-Entrée	3	2007	114 950.00\$	07-06-20	0	0.00	0.00	19.22	0.00	0.00	19.22	19.22
TOTAL					439 666.00\$			0.00	21.33	60.34	2.83	0.00	84.50	83.73

GESTION DE L'ENTRETIEN D'HIVER (2006-07)

LISTE DES CONTRATS D'ENTRETIEN D'HIVER

Contrats actifs

SYSTÈME: 5020
PAGE : 2
DATE : 07-05-14
DT : 63
CS : 07

Dossier/ Contrat numéro	Entrepreneur	Localisation abrégée	Durée (années)	Fin	Montant actuel	Éch.police d'assur.	Nbre aven.	Longueurs pondérées par niveau service(km)						Long. phys totale(km)
								1A	1B	2A	2B	3	Total	
3172-04-4401 850602996	Municipalité de Grande-Vallée	Route G-103 (Grande-Vallee)	3	2007	71 000.00\$		0	0.00	0.00	0.00	0.00	33.79	33.79	33.79
6307-06-4501 850627160	9106-3214 Québec inc & Denis Gl	Rivière Madeleine jusqu'au sous centre de St-Yvon	3	2009	395 000.00\$		0	0.00	43.32	0.00	0.00	0.00	43.32	42.58
3172-05-4502 850601082	Jacques Plourde Transport inc.	Sous centre St-Yvon jusqu'à la jonction 197 à Riv-au-Renard	3	2008	309 451.00\$		0	0.00	41.50	0.00	0.00	0.00	41.50	39.32
6307-06-4506 850624367	Jacques Plourde Transport inc.	Route 198	3	2009	549 000.00\$		0	0.00	0.00	0.00	84.54	0.00	84.54	84.51
3172-05-4213 850600959	CORP.MUN.STE-THÉRÈSE DE GASPÉ	Limite de la Mun. Percé à limite de Ville de Grande-Riv.	3	2008	20 255.30\$		0	0.00	0.00	0.00	0.00	4.51	4.51	4.51
3172-05-4214 850600962	VILLE DE GRANDE-RIVIÈRE	De l'intersection avec route 132 en direction nord	3	2008	15 649.84\$		0	0.00	0.00	0.00	0.00	4.41	4.41	4.41
3172-05-4527 850601074	Transport Dean Boyle inc.	Rte 132, rte Pères, 4e & 5e rg est, ch. Lem. Bougainv. rue Annett	3	2008	625 000.00\$		0	0.00	52.11	0.00	27.08	12.88	92.07	91.52
6307-06-4528 850626662	Jacques Plourde Transport inc.	Rte 132 à partir rte 197 Riv.-au-Renard jusqu'à 197 St-Majo.	3	2009	335 000.00\$		0	0.00	0.00	0.00	53.79	0.00	53.79	53.75
3172-05-4529 850601079	Jacques Plourde Transport inc.	Rte 132, rte 198, York ouest	3	2008	384 900.00\$		0	0.00	45.90	0.00	9.43	0.00	55.33	49.54
TOTAL					2 705 256.14\$			0.00	182.83	0.00	174.84	55.59	413.26	403.93

GESTION DE L'ENTRETIEN D'HIVER (2006-07)

LISTE DES CONTRATS D'ENTRETIEN D'HIVER

Contrats actifs

SYSTÈME: 5020
PAGE : 3
DATE : 07-05-14
DT : 63
CS : 08

Dossier/ Contrat numéro	Entrepreneur	Localisation abrégée	Durée (années)	Fin	Montant actuel	Éch.police d'assur.	Nbre aven.	Longueurs pondérées par niveau service(km)						Long. phys. totale(km)
								1A	1B	2A	2B	3	Total	
308-06-4519 50623689	Pierre-Paul Lévesque inc.	Route 132, Capucins à Tourelle	3	2009	288 000.00\$		0	0.00	57.35	0.00	0.00	0.00	57.35	48.54
173-05-4522 50640173	Pierre-Paul Lévesque inc.	De Tourelle à Mont-Louis entrée du port d'attache	3	2008	289 000.00\$		0	0.00	49.60	0.00	0.00	0.00	49.60	47.81
173-05-4523 50640823	Denis Gleeton inc.	Routes 132 & 198	3	2008	533 800.00\$		0	0.00	33.16	0.00	40.27	0.00	73.43	73.11
308-06-4524 50624463	Denis Gleeton inc.	Route 299, 97840	3	2009	843 000.00\$		0	0.00	0.00	0.00	69.87	56.64	126.50	126.12
TOTAL					1 953 800.00\$			0.00	140.11	0.00	110.14	56.64	306.88	295.58

GESTION DE L'ENTRETIEN D'HIVER (2006-07)

LISTE DES CONTRATS D'ENTRETIEN D'HIVER

Contrats actifs

SYSTÈME: 5020
PAGE : 4
DATE : 07-05-1.
DT : 63
CS : 09

Dossier/ Contrat numéro	Entrepreneur	Localisation abrégée	Durée (années)	Fin	Montant actuel	Éch.police d'assur.	Nbre aven.	Longueurs pondérées par niveau service(km)						Long. phys totale(km)
								1A	1B	2A	2B	3	Total	
3174-05-4503 850640692	Ent. Lauréat L. Gallant Inc.	Ch. St-Benoit de L'Ascension de Patap. jusqu'a la rte 132	3	2008	151 600.00\$		0	0.00	0.00	0.00	23.31	0.00	23.31	23.28
6309-06-4204 850628693	Mun.Saint-Alexis de Matapédia	Route Léonard	3	2009	38 000.00\$		0	0.00	0.00	0.00	7.39	0.00	7.39	7.39
3174-02-4505 850640529	LES ENT.A. LAGACÉ & FILS INC.	Route de l'Eglise (Saumons), rte Lagacé et St-André.	5	2007	111 150.00\$		1	0.00	0.00	0.00	3.51	11.18	14.68	14.68
6309-06-4506 850626635	RO-AD & Fils Inc.	Route Interprovinciale et de l'Alverne	3	2009	156 000.00\$		0	0.00	4.15	0.00	2.90	12.91	19.96	19.53
6309-06-4207 850628698	Municipalité de Nouvelle	Route Miguasha et Wafer	3	2009	35 710.00\$		0	0.00	0.00	0.00	5.86	2.81	8.67	8.67
6309-06-4208 850629014	Municipalité d'Escuminac	Route Miguasha & Escuminac flat	3	2009	29 090.00\$		0	0.00	0.00	0.00	0.00	7.55	7.55	7.55
6309-06-4509 850625065	Les Entreprises P.E.C. INC.	Rte 299, New Rich.à Richard CT	3	2009	321 500.00\$		0	0.00	0.00	0.00	68.45	0.00	68.45	68.45
3174-05-4510 850640702	Hervé Pardiac Inc	Ch. St-Edgar & ch. du Pont St-Edgard	3	2008	79 907.17\$		0	0.00	0.00	0.00	17.35	3.34	20.69	20.67
3174-04-4512 850640672	Hervé Pardiac Inc	Rte St-Alphonse,de la mun. de Caplan jusqu'à Mun. St-Alphon.	3	2007	68 717.99\$		0	0.00	0.00	0.00	10.53	0.00	10.53	10.53
3174-04-4213 850640544	Ville de Bonaventure	Ave. Grand-Pré, Rte de la Riv.et Rte de l'Aéroport	3	2007	40 654.74\$		0	0.00	2.31	0.00	7.00	1.04	10.35	10.21
3174-05-4514 850640749	Les Entreprises P.E.C. INC.	Aéroport	3	2008	102 500.00\$		0	0.25	0.00	0.00	0.00	0.00	0.25	0.25
6309-06-4515 850626728	ROY BLAIS INC	De la 7e Ave au 9e Rang Route St-Jogues	3	2009	60 000.00\$		0	0.00	0.00	0.00	0.00	13.30	13.30	13.30
6309-06-4216 850628675	Ville de Paspébiac	9e Rue et Route de St-Jogues	3	2009	20 883.00\$		0	0.00	1.05	0.00	4.00	0.00	5.04	5.04
6309-06-4217 850627670	Munic.de Cascapédia-St-Jules	Route Mckay	3	2009	19 700.00\$		0	0.00	0.00	0.00	0.00	4.95	4.95	4.95
6309-06-4218 850628969	Municipalité de Saint-Elzéar	Route de St-Elzéar	3	2009	35 885.00\$		0	0.00	0.00	0.00	9.37	0.00	9.37	9.37

GESTION DE L'ENTRETIEN D'HIVER (2006-07)

LISTE DES CONTRATS D'ENTRETIEN D'HIVER

Contrats actifs

SYSTÈME: 5020
PAGE : 5
DATE : 07-05-14
DT : 63
CS : 09

Dossier/ Contrat numéro	Entrepreneur	Localisation		Durée (années)	Fin	Montant actuel	Éch.police d'assur.	Nbre aven.	Longueurs pondérées par niveau service(km)						Long. phys.
		abrégée							1A	1B	2A	2B	3	Total	totale(km)
3174-05-4419 850618919	Municipalité de Saint-Elzéar	Acces aux Ressources		3	2008	21 677.94\$		0	0.00	0.00	0.00	0.00	6.22	6.22	6.22
5309-06-4522 850624939	LES ENT.A. LAGACÉ & FILS INC.	Route 132, de Nouvelle à	Assemetquagan	3	2009	426 800.00\$		0	0.00	84.15	0.00	0.00	0.00	84.15	77.57
5309-06-4523 850625107	Hervé Pardiac Inc	Route 132 de New Richmond @	Nouvelle	3	2009	319 177.99\$		0	0.00	58.55	0.00	0.00	0.00	58.55	51.72
5309-06-4242 850634562	Municipalité de Saint-Alphonse	Route Barriault et de	Pénétration	3	2009	23 280.00\$		0	0.00	0.00	0.00	0.00	7.25	7.25	7.25
TOTAL						2 062 233.83\$			0.25	150.21	0.00	159.67	70.55	380.66	366.63

GESTION DE L'ENTRETIEN D'HIVER (2006-07)

LISTE DES CONTRATS D'ENTRETIEN D'HIVER

Contrats actifs

SYSTÈME: 5020
PAGE : 6
DATE : 07-05-1
DT : 64
CS : 06

Dossier/ Contrat numéro	Entrepreneur	Localisation abrégée	Durée (années)	Fin	Montant actuel	Éch.police d'assur.	Nbre aven.	Longueurs pondérées par niveau service(km)						Long. phys totale(km)
								1A	1B	2A	2B	3	Total	
6406-06-4501 850631405	Deneig. Hamel & Daneau inc.	Rte 132,226 et Chenal Tardif	3	2009	195 000.00\$	07-12-01	0	0.00	26.80	0.00	10.76	8.14	45.70	45.04
6406-06-4502 850624076	Excavation Renaud Martel inc.	Route 226 et 255	3	2009	163 643.20\$	07-01-10	0	0.00	8.49	23.17	0.00	15.61	47.28	47.06
6406-06-4503 850631666	Exc.2000/9047-7605 Qc Inc	Routes 259 et 226	3	2009	206 780.00\$	07-11-30	0	0.00	0.00	0.45	46.40	0.00	46.85	46.53
6406-06-4506 850621641	Équipement Robert Lamothe inc.	Route 226,261 et collectrices	3	2009	198 261.00\$	07-03-31	0	0.00	5.14	0.00	44.63	0.00	49.77	49.65
3271-05-4507 850637532	Exc. Gentilly inc.	Route 263	3	2008	94 846.25\$	07-12-31	0	0.00	0.00	0.00	28.75	0.00	28.75	28.69
6406-06-4508 850624610	Excavation Denis Demers inc	Rte 218, Rg Ste- Cécile et Route Principale	3	2009	149 000.00\$	07-10-24	0	0.00	0.00	0.00	37.11	0.00	37.11	36.78
3271-05-4509 850637767	Les Entre. Jacques Beaudet inc	Route 226,265 et Rte Principale	3	2008	142 000.00\$	07-10-15	0	0.00	0.00	0.00	37.80	0.00	37.80	37.71
6406-06-4510 850621705	Les Entre. Jacques Beaudet inc	Route 132	3	2009	131 175.00\$	07-10-15	0	0.00	18.43	0.00	17.00	0.00	35.43	35.35
6406-06-4515 850633904	Exc.2000/9047-7605 Qc Inc	Rte 161,Anc.rte 155,Anc.rte 161 et Anc.Rte.161 (Rue Princ)	3	2009	126 140.00\$	07-11-30	0	0.00	2.31	0.00	26.11	0.00	28.42	26.44
TOTAL					1 406 845.45\$			0.00	61.17	23.62	248.56	23.75	357.11	353.25

GESTION DE L'ENTRETIEN D'HIVER (2006-07)

LISTE DES CONTRATS D'ENTRETIEN D'HIVER

Contrats actifs

SYSTÈME: 5020
PAGE : 7
DATE : 07-05-14
DT : 64
CS : 07

Dossier/ Contrat numéro	Entrepreneur	Localisation abrégée	Durée (années)	Fin	Montant actuel	Éch.police d'assur.	Nbre aven.	Longueurs pondérées par niveau service(km)						Long. phys. totale(km)
								1A	1B	2A	2B	3	Total	
5407-06-4501 850622511	Les Ent. H.-St-P.inc./ Les Exc	Rte 116, Rte 165, Rte 162 Bretelle 263	3	2009	247 000.00\$	07-12-01	0	0.00	36.92	12.73	0.00	0.00	49.65	46.43
3274-04-4902 850637567	Ville de Princeville	Route 263 (Rue St-Jean Baptiste), Route 116 et 165	3	2007	73 633.94\$	06-06-01	0	0.00	14.05	0.00	0.00	0.00	14.05	8.62
3274-04-4503 850638512	Équipement Robert Lamothe inc.	Rte 161,261 et 6ième rg.	3	2007	235 966.00\$	07-03-31	0	0.00	0.00	20.54	9.42	12.10	42.06	41.60
5407-06-4504 850627754	Jean Noel Francoeur Inc.& J...	Rtes 122-955- Anc 122 et Chemins municipaux.	3	2009	321 000.00\$	07-02-01	0	0.00	28.43	13.30	0.00	22.48	64.21	62.28
5407-06-4505 850636891	Excavations Y.Anctil inc (Les)	Rte 116, Rte 255, Boul KingsayCh. Marie-Victorin	3	2009	238 756.00\$	07-12-18	0	0.00	27.19	0.00	15.17	1.66	44.01	39.29
5407-06-4506 850638504	Les Ent. H.-St-P.inc./ Les Exc	Route 161 (de N.D.Ham à Victo)Rue de l'Accueil	1	2007	162 000.00\$	07-12-01	0	0.00	6.45	21.90	0.00	0.00	28.35	26.25
5407-06-4507 850624777	Les Ent. H.-St-P.inc./ Les Exc	Rte 263, Ch.Laurier,Rue PrinceRue Notre Dame, Boul Jutras	3	2009	107 000.00\$	07-12-01	0	0.00	2.77	9.42	8.47	0.00	20.65	19.99
3274-05-4908 850637566	St-Rémi-de-Tingwick p.	ch.Dixième et Onzième rg,rte Leclerc,Ch.St-Rémi,Ch.des Lacs	3	2008	80 112.70\$	06-06-01	0	0.00	0.00	0.00	0.00	20.44	20.44	20.44
3274-04-4909 850637558	Municipalité de Chester Est CT	Rte 263 et Ch.du Troisième rg	3	2007	72 682.70\$	06-06-01	0	0.00	0.00	0.00	0.00	19.57	19.57	19.57
3274-04-4910 850637559	Mun.Ste-Sophie d'Halifax	Route de Sainte-Sophie et Chemin Sixieme rang	3	2007	17 472.58\$	06-06-01	0	0.00	0.00	0.00	0.00	5.15	5.15	5.15
3274-05-4911 850637562	Mun. de St-Norbert D'Arth. Par	Route 263	3	2008	36 146.47\$	06-06-01	0	0.00	0.00	0.00	0.00	10.52	10.52	10.52
3274-04-4912 850637560	Municipalité de Tingwick Par.	Ch. Warwick et rue St-Joseph	3	2007	65 264.10\$	06-06-01	0	0.00	0.00	8.51	0.00	7.03	15.55	15.52
5407-06-4513 850625912	E.M.P.inc.(Exc.Marcel Paradis)	Routes 265,267,116 et bretelle	3	2009	318 361.18\$	07-02-28	0	0.00	10.18	24.34	39.03	0.00	73.55	72.42
3274-04-4914 850637561	A. Langlois et Fils Ltée	Rte de Vianney	3	2007	35 000.00\$	07-11-01	0	0.00	0.00	0.00	0.00	6.52	6.52	6.52
3274-05-4915 850637565	Mun. Saint-Pierre-Baptiste p.	Rte de l'Eglise	3	2008	15 299.39\$	06-06-01	0	0.00	0.00	0.00	0.00	4.19	4.19	4.19

GESTION DE L'ENTRETIEN D'HIVER (2006-07)

LISTE DES CONTRATS D'ENTRETIEN D'HIVER

Contrats actifs

SYSTÈME: 5020
 PAGE : 8
 DATE : 07-05-1
 DT : 64
 CS : 07

Dossier/ Contrat numéro	Entrepreneur	Localisation abrégée	Durée (années)	Fin	Montant actuel	Éch.police d'assur.	Nbre aven.	Longueurs pondérées par niveau service(km)						Long. phys totale(km)
								1A	1B	2A	2B	3	Total	
6407-06-4916 850607988 6407-06-4517 850631879 3274-04-4519 850638504	Ville de Warwick	(Route 78341-06-000-000C) RuesSt-Joseph et Hôtel de Ville.	3	2009	10 247.42\$	06-06-01	0	0.00	1.88	0.00	0.00	0.00	1.88	1.44
	Municipalité Canton Ham-Nord	Rte 161	3	2009	152 402.25\$	06-06-01	0	0.00	0.00	5.79	24.49	0.00	30.28	29.81
	Les Ent. H.-St-P.inc./ Les Exc	Contour de Victoriaville	3	2007	224 000.00\$	07-12-01	0	0.00	39.81	0.00	0.00	0.00	39.81	29.97
TOTAL					2 412 344.73\$			0.00	167.68	116.53	96.58	109.66	490.44	460.0

GESTION DE L'ENTRETIEN D'HIVER (2006-07)

LISTE DES CONTRATS D'ENTRETIEN D'HIVER

Contrats actifs

SYSTÈME: 5020
PAGE : 9
DATE : 07-05-14
DT : 64
CS : 08

Dossier/ Contrat numéro	Entrepreneur	Localisation abrégée	Durée (années)	Fin	Montant actuel	Éch.police d'assur.	Nbre aven.	Longueurs pondérées par niveau service(km)						Long. phys. totale(km)
								1A	1B	2A	2B	3	Total	
3275-05-4501 850638520	Cam.D.Lefebvre/9036-6626 Q.inc	RTE 122, 255, 259,RG Ste-Anne,de Drummondville à Ste-Clothi.	3	2008	136 400.00\$	06-10-14	0	0.00	28.71	2.04	9.03	0.00	39.78	38.53
6408-06-4502 850622566	Jean Noel Francoeur Inc.& J...	R.243: de Richmond à ST-Félix R.255: des lim. Kingsey à 122	3	2009	192 000.00\$	08-02-01	0	0.00	0.00	31.18	16.85	0.00	48.03	48.03
3275-05-4503 850638529	Transport Claude Boyce inc.	RTE 143: de la 116 à Richmond jusqu'à rue des Goélands St-Ni	3	2008	119 000.00\$	06-04-07	0	0.00	4.34	26.39	0.00	0.00	30.73	29.81
6408-06-4505 850617572	Transport Claude Boyce inc.	AUT 55: de la passe au sud de Ployart jusqu'à l'autoroute 20	3	2009	395 300.00\$	07-04-07	0	0.00	92.07	0.00	0.00	0.00	92.07	59.52
6408-06-4506 850635096	Excavation Renaud Martel inc.	RTE 143: de sortie 20 à 132 Ch. 3e Rang de Tessier à Drumm	3	2009	136 356.80\$		0	0.00	0.00	34.58	0.00	0.00	34.58	34.45
6408-06-4507 850619249	Jean-Pierre Roy Excavation Inc	ROUTE 122: de la rte 132, à lasortie nord de l'autoroute 20	3	2009	130 000.00\$	07-11-07	0	0.00	0.26	30.42	4.14	0.00	34.81	34.64
6408-06-4508 850617967	Jean-Pierre Roy Excavation Inc	ROUTE 224: de la 239 à la 143 ROUTE 239: de la 224 à la 20	3	2009	103 958.00\$	07-11-07	0	0.00	0.00	0.00	35.24	0.00	35.24	34.94
3275-05-4509 850638535	D.P.S. TRANSPORT INC.	RTE 139: de la rte 116 à Acton jusqu'à l'aut.55 à St-Nicéph.	3	2008	90 900.00\$	06-09-01	0	0.00	24.24	0.00	0.00	0.00	24.24	23.80
6408-06-4911 850642436	Mun. Ste-Brigitte-des-Saults	Rang ST-Édouard et 9e rang et Ch.des Serres et Ch. 4 Saisons	3	2009	35 442.13\$	03-08-10	0	0.00	0.00	0.00	10.20	0.00	10.20	10.08
3275-05-4913 850637569	Municipalité Wickham	10e rang	3	2008	30 324.83\$		0	0.00	0.00	0.00	8.80	0.00	8.80	8.80
3275-04-4914 850637570	Municipalité Durham Sud	10e Rang et Route Béthel, route de L'Église, 12e Rang	3	2007	59 002.69\$		0	0.00	0.00	0.00	17.05	0.00	17.05	17.05
6408-06-4916 850639420	Mun.Saint-Germain-de-Grantham	RTE 122:delasortie N de aut20 aux limites de Drummondville	3	2009	21 933.85\$	01-01-10	0	0.00	4.69	0.00	0.00	0.00	4.69	4.35
TOTAL					1 450 618.30\$			0.00	154.31	124.61	101.31	0.00	380.22	344.00

GESTION DE L'ENTRETIEN D'HIVER (2006-07)

LISTE DES CONTRATS D'ENTRETIEN D'HIVER

Contrats actifs

SYSTÈME: 5020
PAGE : 10
DATE : 07-05-1
DT : 65
CS : 06

Dossier/ Contrat numéro	Entrepreneur	Localisation abrégée	Durée (années)	Fin	Montant actuel	Éch.police d'assur.	Nbre aven.	Longueurs pondérées par niveau service(km)						Long. phy totale(km)
								1A	1B	2A	2B	3	Total	
3371-04-4505 850601161	Paroisse de Saint-Donat	De la limite de St-Gabriel à la limite de Sainte-Luce.	3	2007	88 640.00\$		0	0.00	0.00	0.00	13.49	0.00	13.49	13.49
6506-06-4506 850621718	Mun. Sainte-Angèle-de-Mérici	Avenue de la Vallée	3	2009	10 340.00\$		0	0.00	0.00	0.00	2.32	0.00	2.32	2.32
6506-06-4507 850623025	Les Ent. L. Michaud & fils inc	Rte 132: M.T.Q. à Sayabec Rte 195: Amqui à St-René	3	2009	399 500.00\$	06-11-30	0	0.00	23.63	0.00	29.89	0.00	53.51	52.31
6506-06-4508 850621716	Ville d'Amqui	Dans les limite de la ville d' Amqui.	3	2009	100 400.00\$		0	0.00	4.57	0.00	15.17	0.00	19.74	18.41
3371-04-4509 850601160	Ville de Causapsal	Route 132, route Matalik et chemin Kempt	3	2007	97 250.00\$		0	0.00	6.05	0.00	9.63	4.99	20.68	20.02
3371-05-4510 850600905	Les Ent. L. Bouchard & fils	Rte 132:St-André à M.T.Q. Du Pont:De 132 à Beaurivage	3	2008	241 800.00\$	06-08-09	0	0.00	50.95	0.00	0.00	2.43	53.38	52.23
3371-05-4511 850601424	Municipalité Esprit-Saint	Dans les limites de la municipalité d' Esprit-Saint.	3	2008	68 971.00\$		0	0.00	0.00	0.00	10.58	0.00	10.58	10.58
3371-05-4512 850601423	Paroisse La Trinité-Des-Monts	Dans la municipalité de Trinité-des-Monts.	3	2008	101 200.00\$		0	0.00	0.00	0.00	16.76	0.00	16.76	15.81
6506-06-4513 850626664	Anicet Proulx inc.	Route 232, ch. Duchénier et chemin Val-Neigette	3	2009	329 150.00\$	07-09-28	0	0.00	12.22	0.00	29.92	0.00	42.14	38.68
3371-05-4514 850601422	paroisse de Saint-Marcellin	Dans les limites de Saint-Marcellin.	3	2008	82 885.00\$		0	0.00	0.00	0.00	13.29	0.00	13.29	13.28
6506-06-4515 850628710	Municipalité de Saint-Gabriel	Saint-Gabriel	3	2009	151 680.00\$		0	0.00	0.00	0.00	21.93	0.00	21.93	21.93
3371-05-4517 850601418	Municipalité Les-Hauteurs	Dans les limites de la municipalité de Les Hauteurs.	3	2008	60 120.00\$		0	0.00	0.00	0.00	7.44	0.00	7.44	7.44
3371-05-4218 850601425	Paroisse Saint-Charles-Garnier	Route 298 de l'intersection duRang 7 jusqu'à Les Hauteurs	3	2008	9 660.00\$		0	0.00	0.00	0.00	1.62	0.00	1.62	1.62
6506-06-4519 850621719	Paroisse Saint-Cléophas	de l'int. de la route 3°rang à la limite sayabec/St-Céophas	3	2009	24 900.00\$		0	0.00	0.00	0.00	0.00	5.38	5.38	5.38
3371-05-4520 850601417	Village de Saint-Noël	De la limite de St-Moïse à la limite de Saint-Damase.	3	2008	37 255.00\$		0	0.00	0.00	0.00	5.75	0.00	5.75	5.75

GESTION DE L'ENTRETIEN D'HIVER (2006-07)

LISTE DES CONTRATS D'ENTRETIEN D'HIVER

Contrats actifs

SYSTÈME: 5020
PAGE : 11
DATE : 07-05-14
DT : 65
CS : 06

Dossier/ Contrat numéro	Entrepreneur	Localisation abrégée	Durée (années)	Fin	Montant actuel	Éch.police d'assur.	Nbre aven.	Longueurs pondérées par niveau service(km)						Long. phys. totale(km)
								1A	1B	2A	2B	3	Total	
3371-05-4521 850601415	Paroisse de Saint-Damase	De la limite de St-Noël à la limite de Baie-des-Sables.	3	2008	56 741.00\$		0	0.00	0.00	0.00	10.25	0.00	10.25	10.25
3371-05-4522 850601411	Ville de Rimouski	Rue Père Nouvel dans Pointe-au-Père	3	2008	16 600.00\$		0	0.00	2.85	0.00	0.00	0.00	2.85	2.77
3371-05-4523 850601406	Par. Saint-Zénon-du-Lac-Humqui	De la route du 9e rang à la limite de St-Léon-le-Grand.	3	2008	20 729.00\$		0	0.00	0.00	0.00	3.84	0.00	3.84	3.84
3371-05-4524 850601404	Paroisse Saint-Léon-le-Grand	De la limite du Lac-Humqui à la limite de la ville d'Amqui.	3	2008	66 293.00\$		0	0.00	0.00	0.00	12.84	0.00	12.84	12.84
3371-04-4526 850601159	Par. Saint-Eugène-de-Ladrière	Dans les limite de St-Eugène.	3	2007	32 930.00\$		0	0.00	0.00	0.00	0.00	8.62	8.62	8.56
6506-06-4527 850635991	Paroisse de Saint-Valérien	Limite St-Eugène à la limite de Rimouski	3	2009	69 900.00\$		0	0.00	0.00	0.00	6.66	6.87	13.54	13.52
3371-04-4528 850601153	Par. Saint-Anaclet-de-Lessard	Dans les limites de la municipalité de St-Anaclet.	3	2007	10 223.41\$		1	0.00	2.12	0.00	0.00	0.00	2.12	2.12
3371-04-4531 850601136	Paroisse Sainte-Jeanne-D'Arc	Dans les limites de la municipalité de Ste-Jeanne.	3	2007	39 330.00\$		0	0.00	0.00	0.00	0.00	8.97	8.97	8.97
3371-04-4532 850601150	Paroisse de La Rédemption	De l'int. 3e Rang à la limite de Ste-Jeanne d'Arc.	3	2007	16 700.00\$		0	0.00	0.00	0.00	0.00	3.39	3.39	3.39
6506-06-4534 850635990	Municipalité de Sayabec	Du 2e Rang à l' intersection de la route 132.	3	2009	76 800.00\$		0	0.00	2.52	0.00	0.00	14.33	16.85	16.38
3371-05-4535 850601394	Paroisse Sainte-Irene	Dans les limites de la mun. deSainte Irène	3	2008	64 286.00\$		0	0.00	0.00	0.00	7.30	3.73	11.03	11.03
3371-05-4536 850601377	Municipalité de Lac-Au-Saumon	Dans les limites de la municipalité de Lac-au-Saumon.	3	2008	36 270.00\$		0	0.00	0.00	0.00	3.08	4.43	7.50	7.48
3371-05-4537 850601375	Par. Saint-Alexandre-des-Lacs	Dans les limites de la mun. deSt-Alexandre-des-Lacs.	3	2008	18 200.00\$		0	0.00	0.00	0.00	0.00	3.89	3.89	3.89
3371-05-4538 850601373	Municipalité Alberville, M	Du 5e rang à la limite de la municipalité de St-J.-M.-Caus.	3	2008	24 576.00\$		0	0.00	0.00	0.00	0.00	5.23	5.23	5.23
3371-05-4540 850601371	Municipalité Sainte-Marguerite	De la limite de St-J-le-M-de Causp. à l'int. la Vérendry.	3	2008	25 833.00\$		0	0.00	0.00	0.00	0.00	4.47	4.47	4.43

GESTION DE L'ENTRETIEN D'HIVER (2006-07)
 LISTE DES CONTRATS D'ENTRETIEN D'HIVER
 Contrats actifs

SYSTÈME: 5020
 PAGE : 12
 DATE : 07-05-1
 DT : 65
 CS : 06

Dossier/ Contrat numéro	Entrepreneur	Localisation abrégée	Durée (années)	Fin	Montant actuel	Éch.police d'assur.	Nbre aven.	Longueurs pondérées par niveau service(km)						Long. phys totale(km)
								1A	1B	2A	2B	3	Total	
6506-06-4541 850626621	Les Exc. L. Chouinard Ltée	Dans diverses municipalités.	3	2009	524 500.00\$	07-07-01	0	0.00	52.61	0.00	15.74	8.69	77.04	73.21
6506-06-4542 850625540	Trans.Martin Alain & M. Alain	Rte 132: Sayabec à Mont-Joli. Rte 234 à Ste-Angèle et diver.	3	2009	391 567.20\$	07-10-20	0	0.00	47.20	0.00	15.96	0.00	63.16	57.26
3371-05-4543 850602688	Const.B.C.K./CB/9110-9991Q.inc	autoroute 20 Bic à Pte-au-Pere132 de st-Fabien a Riki	3	2008	523 774.54\$		0	0.00	66.76	0.00	5.79	0.00	72.56	60.61
3371-04-4244 850601163	Ville de Mont-Joli	De l'int. rte 132 à la limite de St-Jean-Baptiste.	3	2007	3 445.00\$		0	0.00	0.70	0.00	0.00	0.00	0.70	0.70
6506-06-4551 850620328	Const.B.C.K./CB/9110-9991Q.inc	De la limite Rimouski jusqu'à limite sud de Mont-Joli	3	2009	637 650.24\$	07-02-13	0	0.00	77.42	0.00	5.22	0.00	82.64	63.98
TOTAL					4 460 099.39\$			0.00	349.60	0.00	264.47	85.42	699.50	649.71

GESTION DE L'ENTRETIEN D'HIVER (2006-07)

LISTE DES CONTRATS D'ENTRETIEN D'HIVER

Contrats actifs

SYSTÈME: 5020
PAGE : 13
DATE : 07-05-14
DT : 65
CS : 07

Dossier/ Contrat numéro	Entrepreneur	Localisation abrégée	Durée (années)	Fin	Montant actuel	Éch.police d'assur.	Nbre aven.	Longueurs pondérées par niveau service(km)						Long. phys. totale(km)
								1A	1B	2A	2B	3	Total	
3372-04-4216 850601483	ST-HONORÉ S.D.	rte 291 et rte des Côtes	3	2007	38 635.79\$		0	0.00	0.00	0.00	7.48	1.44	8.92	8.89
3372-04-4217 850601020	Corp. Mun. ST-PIERRE-DE-LAMY	Rang 7&8	3	2007	31 503.49\$		0	0.00	0.00	0.00	0.00	5.97	5.97	5.97
3372-04-4529 850601012	Municipalité de Lac-des-Aigles	Rte 232 et 296	3	2007	120 957.02\$		0	0.00	0.00	1.01	12.97	7.58	21.56	21.56
6507-06-4230 850632066	Biencourt S.D.	Route 296 dans la municipalité de Biencourt	3	2009	45 829.63\$		0	0.00	0.00	0.00	0.00	11.24	11.24	11.24
3372-04-4531 850601015	MUNICIPALITE ST-MICHEL SQUATEC	Rte 232, rte 296, 296	3	2007	238 651.75\$		0	0.00	0.00	0.00	28.11	15.45	43.56	43.47
3372-05-4232 850601370	Corp. Mun. LEJEUNE	Rte 295	3	2008	60 805.44\$		0	0.00	0.00	0.00	0.00	14.58	14.58	14.58
3372-05-4233 850601369	AUCLAIR S.D.	Rte 295	3	2008	45 818.21\$		0	0.00	0.00	0.00	0.00	10.73	10.73	10.52
3372-05-4234 850601368	ST-Juste -du-Lac	Rte 295 et RTE DU MOULIN	3	2008	79 484.76\$		0	0.00	0.00	0.00	5.22	13.69	18.91	18.91
3372-05-4535 850601356	Ville DÉGELIS	Rte de ST-JEAN et RTE 295	3	2008	101 451.23\$		0	0.00	0.00	0.78	9.80	9.56	20.13	20.13
3372-04-4236 850601429	St-Elzéar S.D.	Chemin Principal	3	2007	27 451.77\$		0	0.00	0.00	0.00	0.00	6.31	6.31	6.31
3372-04-4237 850601427	ST-LOUIS-DU-HA! HA!	RTE A MICHEL	3	2007	26 367.86\$		0	0.00	0.00	0.00	0.00	6.80	6.80	6.80
3372-05-4538 850601353	Cabano ville	Rte 232	3	2008	137 064.10\$		0	0.00	0.00	14.94	11.70	0.00	26.64	26.50
3372-05-4539 850601352	Corp. mun. de ST-EUSEBE	RTE 232 , RTE RIVI-RE, RTE PRINCIPALE	3	2008	103 400.52\$		0	0.00	0.00	0.00	9.83	10.20	20.03	20.03
3372-04-4240 850601003	corp.mun. de Packington	RTE DE ST-BENOIT & RTE DE PACKINGTON	3	2007	24 542.11\$		0	0.00	0.00	0.00	0.00	5.83	5.83	5.83
3372-04-4241 850601009	VILLE NOTRE-DAME-DU-LAC	RTE DE L'EGLISE ET RTE DE ST-BENOIT	3	2007	57 300.62\$		0	0.00	0.00	0.00	0.68	14.33	15.02	15.02

GESTION DE L'ENTRETIEN D'HIVER (2006-07)

LISTE DES CONTRATS D'ENTRETIEN D'HIVER

Contrats actifs

SYSTÈME: 5020
PAGE : 14
DATE : 07-05-1.
DT : 65
CS : 07

Dossier/ Contrat numéro	Entrepreneur	Localisation abrégée	Durée (années)	Fin	Montant actuel	Éch. police d'assur.	Nbre aven.	Longueurs pondérées par niveau service(km)						Long. phys totale(km)
								1A	1B	2A	2B	3	Total	
3372-05-4242 850601362	ST-JEAN-DE-LA-LANDE S.D.	93380-01-010 chaînage 0+000 à la limite St-Jean/Dégelis	3	2008	28 995.66\$		0	0.00	0.00	0.00	0.00	6.50	6.50	6.50
TOTAL					1 168 259.96\$			0.00	0.00	16.73	85.79	140.21	242.73	242.26

GESTION DE L'ENTRETIEN D'HIVER (2006-07)

LISTE DES CONTRATS D'ENTRETIEN D'HIVER

Contrats actifs

SYSTÈME: 5020
PAGE : 15
DATE : 07-05-14
DT : 65
CS : 08

Dossier/ Contrat numéro	Entrepreneur	Localisation abrégée	Durée (années)	Fin	Montant actuel	Éch.police d'assur.	Nbre aven.	Longueurs pondérées par niveau service(km)						Long. phys. totale(km)
								1A	1B	2A	2B	3	Total	
3373-05-4501 850640973	Municipalité de l'Isle-Verte	Route de l'Isle-Verte / Saint-Paul	3	2008	48 762.44\$		1	0.00	0.00	0.00	0.00	9.51	9.51	9.51
3373-05-4508 850641210	Municipalité Sainte-Françoise	Ste-Françoise et Notre-Dame- des-Neiges	3	2008	91 076.67\$		1	0.00	0.00	0.90	6.35	11.72	18.97	18.97
6508-06-4909 850636013	Saint-Mathieu-de-Rioux	Du centre de ski jusqu'à la rue du Collège	3	2009	24 999.18\$		0	0.00	0.00	0.00	4.64	0.00	4.64	4.64
3373-05-4510 850641246	Municipalité Saint-Arsène	291, limite St-Épiphanie à rte de l'Eglise Cacouna	3	2008	87 919.58\$		0	0.00	0.00	0.00	10.89	6.60	17.48	17.48
3373-05-4511 850641287	Municipalité Saint-Antonin	De la rue de l'Eglise à 185 & dela 185 à int. 1 ^o Rang	3	2008	51 820.73\$		0	0.00	0.00	0.00	8.80	1.84	10.64	10.34
3373-05-4512 850641476	Municipalité Saint-Modeste	Du 2 ^o Rang à limite St-Arsène	3	2008	35 285.42\$		0	0.00	0.00	0.00	0.00	8.54	8.54	8.54
3373-05-4513 850641573	Municipalité Saint-Épiphanie	Route 291 de limite St-F-X-V à limite St-Arsène	3	2008	43 431.97\$		0	0.00	0.00	0.00	7.67	0.00	7.67	7.67
3373-05-4514 850641634	St-François-Xavier-de-Viger	291 de limite St-Hubert à la limite de St-Épiphanie	3	2008	67 703.93\$		0	0.00	0.00	0.00	8.63	4.61	13.24	13.24
3373-05-4515 850641666	Mun. St-Hubert-de-Riv.-du-Loup	291 de limite St-Honoré à la limite de St-F-X-de-Viger	3	2008	113 735.00\$		0	0.00	0.00	0.00	20.16	0.00	20.16	20.16
3373-05-4520 850641712	Mun. Saint-Paul-de-la-Croix	Chemin Denonville	3	2008	24 977.50\$		0	0.00	0.00	0.00	0.00	5.43	5.43	5.43
3373-04-4921 850640865	Municipalité Saint-Éloi	Du 3 ^o Rang à la route 132	3	2007	21 397.60\$		1	0.00	0.00	0.00	0.00	4.49	4.49	4.49
6508-06-4522 850628787	Const. Jean-Paul Landry inc.	20, 85, 185, 132 et boulevard Industriel	3	2009	780 008.46\$		0	0.00	84.46	4.49	0.00	0.00	88.94	55.93
3373-05-4523 850641732	Municipalité St-Jean-de-Dieu	293 de limite St-Clément à limite Ste-Françoise & 295	3	2008	119 295.16\$		0	0.00	0.00	0.00	16.04	8.54	24.58	24.58
3373-05-4524 850641759	Municipalité Saint-Clément	De St-Cyprien à St-Jean-d-Dieude St-F-X-Viger à Petit-Rang	3	2008	72 855.78\$		0	0.00	0.00	0.00	4.34	10.51	14.84	14.61
3373-05-4525 850641772	Municipalité Saint-Cyprien	Route 293 et chemin Taché	3	2008	130 471.92\$		0	0.00	0.00	0.00	22.79	0.00	22.79	22.79

GESTION DE L'ENTRETIEN D'HIVER (2006-07)

LISTE DES CONTRATS D'ENTRETIEN D'HIVER

Contrats actifs

SYSTÈME: 5020
PAGE : 16
DATE : 07-05-1
DT : 65
CS : 08

Dossier/ Contrat numéro	Entrepreneur	Localisation abrégée	Durée (années)	Fin	Montant actuel	Éch. police d'assur.	Nbre aven.	Longueurs pondérées par niveau service(km)						Long. phys. totale(km)
								1A	1B	2A	2B	3	Total	
6508-06-4526 850635258	Municipalité Sainte-Rita	295 du Rang 3 à la limite de St-Jean-de-Dieu.	3	2009	76 467.98\$		0	0.00	0.00	0.00	0.00	14.91	14.91	14.91
3373-05-4527 850641787	Municipalité Saint-Médard	De la limite de Saint-Guy à la limite de St-Jean-de-Dieu.	3	2008	60 143.53\$		0	0.00	0.00	0.00	0.00	11.99	11.99	11.99
6508-06-4528 850635257	Municipalité Saint-Guy	296 de limite Lac-des-Aigles à la limite de Saint-Médard.	3	2009	53 086.61\$		0	0.00	0.00	0.00	0.00	9.23	9.23	9.23
6508-06-4544 850628761	Const RJ Bérubé/R Bérubé/ ...	Route 132, rte 293, rte de St-Mathieu, de la Station	3	2009	687 253.45\$	06-10-26	0	0.00	58.53	6.38	18.24	3.51	86.67	80.28
6508-06-4948 850637228	Ville de Rivière-du-Loup	De l'intersection de la route 132 jusqu'au quai et ptie 291.	1	2007	42 670.49\$		0	0.00	0.00	0.00	5.80	0.00	5.80	5.12
TOTAL					2 633 363.40\$			0.00	142.99	11.77	134.35	111.43	400.52	359.91

GESTION DE L'ENTRETIEN D'HIVER (2006-07)

LISTE DES CONTRATS D'ENTRETIEN D'HIVER

Contrats actifs

SYSTÈME: 5020
PAGE : 17
DATE : 07-05-14
DT : 65
CS : 09

Dossier/ Contrat numéro	Entrepreneur	Localisation abrégée	Durée (années)	Fin	Montant actuel	Éch.police d'assur.	Nbre aven.	Longueurs pondérées par niveau service(km)						Long. phys. totale(km)
								1A	1B	2A	2B	3	Total	
3374-04-4201 850641818	Cm. St-Onésime D'Ixworth, p	Int. rte l'Église vers l'ouest jusqu'à int St-Onésime Ste-Anne	3	2007	2 482.23\$		0	0.00	0.00	0.00	0.59	0.00	0.59	0.59
3374-05-4502 850641914	Cm. Ste-Anne de la Pocatière, p	Route Ste-Anne / St-Onésime au sud du Rang 2.	3	2008	27 766.99\$		0	0.00	0.00	0.00	4.79	0.00	4.79	4.79
3374-05-4503 850641940	Cm. La Pocatière, Ville	132, 230, Rang 2 et les rues Poiré, et Guimond	3	2008	68 303.69\$		1	0.00	9.82	0.66	0.00	0.00	10.49	8.79
6509-06-4504 850624288	Déneigement KRT Inc.	230; Ste Anne la Pocatière à St-Pascal, 287 & diverses coll	3	2009	203 458.00\$	07-07-20	0	0.00	0.00	24.13	15.93	0.00	40.06	38.72
6509-06-4505 850626111	9029-4828 Qc Inc. (R. Dionne)	Routes 132 & 289 Station collec. St-André	3	2009	93 048.67\$	07-05-08	0	0.00	0.00	0.00	22.17	0.00	22.17	22.08
3374-04-4506 850641889	Ent. Forestières E Tanguay Inc	289; Pohénégamook (Sully) à Parke, collectrice St-Athanase.	3	2007	235 000.00\$	07-10-01	0	0.00	0.00	36.76	0.00	13.85	50.61	50.61
6509-06-4507 850624150	Déneigement KRT Inc.	230; et les collectrices entre St-Pascal & St-Alexandre	3	2009	198 198.00\$	07-07-20	0	0.00	0.00	8.16	8.93	28.70	45.79	45.01
3374-04-4508 850641839	CM. St-Alexandre-de-Kamouraska	289; Parke au rang 1, 230; à l'Est Rte Parent et 7e Rang.	3	2007	151 920.05\$		1	0.00	0.00	18.59	9.26	1.90	29.75	29.49
6509-06-4510 850623998	C.G. Thériault Inc.	132; La Pocatière à Kamouraska, Route de Kamouraska	3	2009	212 000.00\$	06-10-01	0	0.00	0.00	6.92	34.84	0.00	41.76	40.26
3374-05-4520 850641957	Cm. Rivière-Bleue, Sd	232; Inters. à limite St-Eusèbe 289; dans limite Rivière-Bleue	3	2008	131 420.38\$		0	0.00	0.00	10.65	13.61	0.00	24.26	24.16
3374-05-4521 850641962	Daniel Rousseau (9079-0726 QC)	289; de limite New-Brunswick à la limite Sud de Rivière Bleue	3	2008	99 500.00\$	07-11-08	0	0.00	0.00	0.00	18.95	0.00	18.95	18.95
6509-06-4523 850629197	Mun. de Ville de St-Pascal	230; de limite Ouest St-Pascal jusqu'à l'inter. cote Bélanger	3	2009	26 389.63\$		0	0.00	4.39	0.00	0.00	0.00	4.39	3.97
TOTAL					1 449 487.64\$			0.00	14.21	105.87	129.07	44.45	293.61	287.42

GESTION DE L'ENTRETIEN D'HIVER (2006-07)

LISTE DES CONTRATS D'ENTRETIEN D'HIVER

Contrats actifs

SYSTÈME: 5020
 PAGE : 18
 DATE : 07-05-14
 DT : 65
 CS : 10

Dossier/ Contrat numéro	Entrepreneur	Localisation abrégée	Durée (années)	Fin	Montant actuel	Éch.police d'assur.	Nbre aven.	Longueurs pondérées par niveau service(km)						Long. phys. totale(km)
								1A	1B	2A	2B	3	Total	
6510-06-4903 850631073	Ville de Matane	Routes 132, 195 et Matane/St-Luc	3	2009	154 273.29\$		0	0.00	12.71	0.00	11.43	0.00	24.14	15.93
3375-05-4505 850641603	Municipalité de Ste-Paule	Route de la Coulée-Carrier	3	2008	97 388.87\$		0	0.00	0.00	0.00	0.00	15.99	15.99	15.99
3375-05-4509 850641610	Transport Daniel Normand inc.	Rte 132 de Baie des Sables à Matane et route 297	3	2008	262 400.00\$		0	0.00	34.38	0.00	6.93	0.00	41.30	39.72
3375-04-4512 850641587	Denis Gleeton inc.	Routes 195 & St-Léandre	3	2007	233 400.00\$	05-03-31	0	0.00	0.00	0.00	30.65	10.65	41.30	40.97
6510-06-4525 850628749	Excavation Émilien Simard inc.	Rte 132, Rte Petit Matane St-Jean de Cherbourg	3	2009	475 000.00\$		0	0.00	57.23	0.00	0.00	29.12	86.34	78.83
TOTAL					1 222 462.16\$			0.00	104.32	0.00	49.01	55.76	209.07	191.44

GESTION DE L'ENTRETIEN D'HIVER (2006-07)

LISTE DES CONTRATS D'ENTRETIEN D'HIVER

Contrats actifs

SYSTÈME: 5020
PAGE : 19
DATE : 07-05-1
DT : 66
CS : 06

Dossier/ Contrat numéro	Entrepreneur	Localisation abrégée	Durée (années)	Fin	Montant actuel	Éch.police d'assur.	Nbre aven.	Longueurs pondérées par niveau service(km)						Long. phys totale(km)
								1A	1B	2A	2B	3	Total	
6606-06-4501 850621216	Constructions St-Laurent Ltée	Autoroute 73	3	2009	837 800.00\$	07-11-01	0	0.00	69.18	11.84	6.72	11.54	99.28	53.79
3471-04-4503 850639170	Mario V. Giguère et Transport	Routes 112 et 276	3	2007	288 900.00\$	06-10-08	0	0.00	21.00	7.92	0.00	0.40	29.32	25.84
6606-06-4505 850620718	Giroux & Lessard Ltée	Routes 173,204,271, St-Simon Notre-Dame, St-Jean, Bceville	3	2009	740 000.00\$	06-12-31	0	0.43	75.58	15.21	16.01	9.66	116.88	104.00
6606-06-4506 850623890	Dén. et Trans.P. Pomerleau inc	Sortie de Saint-Hilaire-de- Dorset, paroisse	3	2009	68 000.00\$	06-11-02	0	0.00	0.00	0.00	0.00	12.94	12.94	12.94
6606-06-4507 850623072	Mun. de Sainte-Hénédine	Sorties de Sainte-Hénédine	3	2009	84 000.00\$		0	0.00	0.00	0.00	14.55	0.00	14.55	14.55
3471-05-4509 850639209	Mario V. Giguère et Transport	De Saint-Joseph-de-Beauce jusqu'à Sainte-Marie	4	2009	288 490.00\$	06-10-08	0	0.00	27.93	0.00	2.31	8.70	38.93	30.21
6606-06-4510 850615163	Les Excavations Lafontaine Inc	Routes 112, 216 et 275	3	2009	129 516.00\$	06-09-01	0	0.00	0.00	0.00	16.47	0.00	16.47	16.28
3471-05-4511 850638929	Mun. de St-Honoré-de-Shenley	De la Route 204 jusqu'à la Route 108.	3	2008	117 282.72\$		0	0.00	22.12	0.00	0.00	0.00	22.12	21.93
3471-05-4512 850638930	Mun. de Saint-Benoît-Labre	De St-Georges à St-Éphrem et sortie du Lac-Poulin	3	2008	75 929.21\$		0	0.00	4.43	5.08	1.73	2.83	14.07	13.76
3471-05-4513 850640512	Municipalité de Ste-Marguerite	Dans Sainte-Marguerite	3	2008	95 823.24\$		0	0.00	0.00	4.44	12.84	0.00	17.28	17.28
6606-06-4514 850628877	Municipalité de St-Théophile	Route 173-01-010,020 Route 269-01-011,045	3	2009	220 000.00\$		0	0.00	0.00	6.45	33.43	0.38	40.25	39.80
6606-06-4515 850623129	Mun. de Saint-Joseph-de-Beauce	Saint-Joseph / Saint-Odilon	3	2009	97 250.00\$		0	0.00	6.45	7.55	3.56	0.10	17.65	16.00
6606-06-4517 850628595	Mun. de Saint-Gédéon-de-Beauce	Route 204	3	2009	120 000.82\$		0	0.00	12.41	9.40	0.00	0.00	21.80	21.52
3471-05-4519 850639571	Municipalité de Beauceville	Du Raccourci @ rg Ste-CarolineDe la Rte 173jusqu'à St-Odilon	3	2008	110 447.78\$		0	0.00	1.11	1.64	18.50	0.00	21.24	21.22
3471-04-4520 850638928	Mun. St-Odilon-de-Cranbourne	Routes 275, 276m collectrices	3	2007	150 000.00\$		0	0.00	1.20	0.00	17.34	6.48	25.03	25.00

GESTION DE L'ENTRETIEN D'HIVER (2006-07)

LISTE DES CONTRATS D'ENTRETIEN D'HIVER

Contrats actifs

SYSTÈME: 5020
 PAGE : 20
 DATE : 07-05-14
 DT : 66
 CS : 06

Dossier/ Contrat numéro	Entrepreneur	Localisation		Durée (années)	Fin	Montant actuel	Éch.police d'assur.	Nbre aven.	Longueurs pondérées par niveau service(km)						Long. phys.
		abrégée							1A	1B	2A	2B	3	Total	totale(km)
3471-05-4922 850639601	Municipalité de Saint-Victor	Sortie de Saint-Jules vers	la Route 108	3	2008	31 733.10\$		0	0.00	0.00	0.00	6.23	0.00	6.23	6.23
3471-05-4925 850638954	Municipalité de Saint-Alfred	Sortie de Saint-Alfred vers	la Route 108	3	2008	24 209.73\$		0	0.00	0.00	0.00	4.24	0.00	4.24	4.24
3471-05-4526 850639566	Mun. de Saint-Côme-Linière	Sortie Saint-Philibert	Rte Saint-Côme Saint-Zacharie	3	2008	51 362.57\$		1	0.00	5.04	0.00	0.00	5.43	10.48	10.48
3471-05-4527 850639559	Municipalité de Saint-René	Sortie de Saint-René, paroisse		3	2008	49 039.90\$		0	0.00	0.00	0.00	10.43	0.00	10.43	10.43
3471-05-4928 850638958	Municipalité de Saint-Isidore	Vers l'Autoroute 73		3	2008	32 994.86\$		0	0.00	0.00	0.00	6.66	0.00	6.66	6.14
3471-05-4929 850638962	Mun.de St-Joseph-des-Érables	Rang des Érables		3	2008	37 000.00\$		0	0.00	0.00	0.00	7.48	0.00	7.48	7.48
3471-05-4930 850638966	Municipalité de Saints-Anges	112-05-292	112-05-296	3	2008	41 157.04\$		0	0.00	0.62	3.99	2.82	0.00	7.43	6.94
3471-05-4931 850638968	Municipalité de Saint-Jules	Route Saint-Charles	Route Saint-Jules	3	2008	38 986.89\$		0	0.00	0.00	0.00	7.53	0.00	7.53	7.53
6606-06-4932 850623192	Municipalité de Tring-Jonction	Avenue Commerciale	Rang Saint-Charles	3	2009	13 500.00\$		0	0.00	0.00	0.00	2.76	0.00	2.76	2.76
6606-06-4933 850623518	Municipalité de Saint-Séverin	Sortie de Saint-Séverin		2	2008	42 300.00\$		0	0.00	0.00	0.00	0.00	9.31	9.31	9.31
TOTAL						3 785 723.86\$			0.43	247.07	73.52	191.61	67.77	580.36	505.66

GESTION DE L'ENTRETIEN D'HIVER (2006-07)
LISTE DES CONTRATS D'ENTRETIEN D'HIVER
Contrats actifs

SYSTÈME: 5020
PAGE : 21
DATE : 07-05-1.
DT : 66
CS : 07

Dossier/ Contrat numéro	Entrepreneur	Localisation abrégée	Durée (années)	Fin	Montant actuel	Éch.police d'assur.	Nbre aven.	Longueurs pondérées par niveau service(km)						Long. phys totale(km)
								1A	1B	2A	2B	3	Total	
3472-05-4502 850637632	Mun. Saint-Pierre-de-Broughton	Thetford Mines,(sec.Robertson-ville), St-Pierre-de-Broughton	3	2008	80 380.50\$		0	0.00	0.00	0.00	0.00	16.20	16.20	16.20
6607-06-4504 850614135	Construction Real St-Laurent	Ham-Nord ct,St-Fortunat,Disra-eli v & p Ste-Praxède p etc...	3	2009	339 000.00\$	06-09-02	0	0.00	0.00	0.00	25.69	51.02	76.71	74.60
6607-06-4505 850620701	9014-7992 Quebec inc.	Thetford Mines,Kinnear's MillsSt-Jacques-de-Leeds,St-Patrice	3	2009	344 584.00\$	07-10-01	0	0.00	0.00	0.00	41.09	4.25	45.34	44.46
3472-05-4509 850637731	Municipalité d'Adstock	Adstock, St-Ephrem-de-Beauce La Guadeloupe, vl	3	2008	160 052.07\$		1	0.00	0.00	0.00	26.40	1.20	27.60	27.35
6607-06-4510 850614448	Gregoire Garneau/Excavation GG	Route 112 de rte 161,Weedon jusqu'à 2 km de Black Lake, v	3	2009	238 000.00\$	07-05-28	0	0.00	32.55	0.00	0.00	0.00	32.55	32.09
3472-05-4515 850637754	Germain Daigle, G. Daigle exc.	de la route 112 jusqu'à l'int.de la rte de la Beurrerie	3	2008	59 233.44\$	07-03-29	0	0.00	0.00	0.00	9.93	0.00	9.93	9.91
6607-06-4516 850620683	Excavations St-Jean-de-Brebeuf	Route 267, de Adstock à Inverness	3	2009	312 225.00\$	06-11-21	0	0.00	0.00	0.00	28.03	13.60	41.63	41.27
6607-06-4517 850614426	Transport R. Fecteau E.B. inc.	Route 271, entre la route 108 et la route 112.	3	2009	109 525.00\$	07-06-08	0	0.00	0.00	19.97	0.00	0.00	19.97	19.97
TOTAL					1 643 000.01\$			0.00	32.55	19.97	131.14	86.27	269.93	265.85

GESTION DE L'ENTRETIEN D'HIVER (2006-07)

LISTE DES CONTRATS D'ENTRETIEN D'HIVER

Contrats actifs

SYSTÈME: 5020
 PAGE : 22
 DATE : 07-05-14
 DT : 66
 CS : 08

Dossier/ Contrat numéro	Entrepreneur	Localisation abrégée	Durée (années)	Fin	Montant actuel	Éch.police d'assur.	Nbre aven.	Longueurs pondérées par niveau service(km)						Long. phys. totale(km)
								1A	1B	2A	2B	3	Total	
6608-06-4601 850620534	Martin Mercier Inc.	Aéroport de Montmagny	3	2009	29 050.00\$	07-10-25	0	0.00	0.00	0.00	0.00	0.33	0.33	0.33
6608-06-4924 850624494	Municipalite de Sainte-Louise	Rte de la Station;int. rue Princ. à lim. Ste-Louise	3	2009	2 844.21\$		0	0.00	0.00	0.00	0.00	0.58	0.58	0.58
6608-06-4525 850614440	A.M.L.Caron Inc.	Route 285:inters. route 216 St-Marcel à route 132 L'Islet	3	2009	210 719.20\$	07-11-03	0	0.00	4.18	9.11	23.10	0.00	36.40	36.04
3473-05-4528 850638493	P.A.St-Pamphile/Ent. A.C. Enr.	Route 132 : de La Pocatière à L'Islet	3	2008	268 413.00\$	07-11-01	0	0.00	0.00	37.30	0.00	4.03	41.33	40.88
6608-06-4542 850623816	A. Hebert/Les Concasses du Cap	Route 132:Berthier-sur-Mer, Montmagny, Cap-St-Ignace	3	2009	289 880.00\$	07-05-17	0	0.00	0.00	37.32	0.00	7.25	44.57	43.64
3473-04-4943 850638934	Mun. St-Francois (Riv.-du-Sud)	Route 228 St-François et collectrice (route 228 à route 20)	3	2007	14 627.14\$		0	0.00	0.00	0.00	0.00	3.39	3.39	3.33
3473-05-4945 850641285	Mun. de L'Isle-aux-Grues	Du quai vers le nord, puis vers l'est jusqu'à l'aéroport	3	2008	15 186.34\$		0	0.00	0.00	0.00	0.00	3.10	3.10	3.10
3473-04-4946 850638937	Municipalite Berthier-sur-Mer	Route de St-François, de la bretelle sud aut. 20 à la 132	3	2007	12 955.77\$		1	0.00	0.00	0.00	0.00	2.71	2.71	2.54
3473-04-4651 850638472	Real Roy	Aéroport de L'Isle-aux-Grues	3	2007	35 500.00\$	07-10-16	0	0.00	0.00	0.00	0.00	4.67	4.67	0.56
6608-06-4564 850620955	A.M.L.Caron Inc.	Rte 216 de 283 à 204. Rte 285 de 204 à St-Marcel	3	2009	327 855.81\$	07-11-03	0	0.00	0.00	0.00	45.87	11.79	57.66	57.62
6608-06-4567 850620812	P.A.St-Pamphile/Ent. A.C. Enr.	Rte 204: int. 216 à entrée sudauto. 20 (St-Jean)	3	2009	243 400.00\$	07-11-01	0	0.00	0.00	39.64	0.00	0.00	39.64	39.06
6608-06-4568 850620899	Ent.Castonguay & Deschenes Inc	Route 204 de lim. Ste-Lucie & St-Adalbert à int. rte 216	3	2009	340 000.00\$	07-10-18	0	0.00	0.00	9.87	32.18	10.62	52.67	52.67
6608-06-4571 850620596	Groupe Macadam Inc.	216:lim. St-Phil. à inter.283;283:int. St-Fabien à Montmagny	3	2009	391 717.00\$	07-05-01	0	0.00	0.00	32.35	30.30	0.00	62.64	60.84
3473-04-4973 850640284	F.Gerard Raby/Exc. Gerard Raby	Ste-Euphémie Notre-Dame-du-Rosaire	3	2007	25 016.95\$	07-04-06	0	0.00	0.00	0.00	0.00	6.69	6.69	6.69
3473-05-4574 850638502	9010-3250 Quebec Inc.	Rte 204 St-J. Lac F. Ste-L. Rte 283 St-J. St-Fa. et 89958	3	2008	316 536.00\$	07-10-24	0	0.00	0.00	12.88	26.89	14.61	54.38	54.17
TOTAL					2 523 701.42\$			0.00	4.18	178.47	158.34	69.77	410.76	402.05

GESTION DE L'ENTRETIEN D'HIVER (2006-07)

LISTE DES CONTRATS D'ENTRETIEN D'HIVER

Contrats actifs

SYSTÈME: 5020
PAGE : 23
DATE : 07-05-1
DT : 66
CS : 09

Dossier/ Contrat numéro	Entrepreneur	Localisation abrégée	Durée (années)	Fin	Montant actuel	Éch.police d'assur.	Nbre aven.	Longueurs pondérées par niveau service(km)						Long. phys totale(km)
								1A	1B	2A	2B	3	Total	
3474-04-4502 850637791	SERVI-NEIGE INC.	St-Lazare, St-Gervais, St- Charles, Beaumont et St-Henri	3	2007	329 850.00\$	07-09-15	0	0.00	17.33	17.72	7.53	0.00	42.58	41.15
6609-06-4504 850620973	LUCIEN FOURNIER & FILS INC.	3e Rang et rue Principale de St-Anselme à St-Nérée	3	2009	122 900.00\$	07-10-12	0	0.00	0.00	0.00	26.30	0.00	26.30	26.30
3474-04-4505 850637808	ENTREPRISES REMILLARD ET FILS	St-Raphael, La Durantaye et St-Michel	3	2007	168 950.00\$	07-05-05	0	0.00	0.00	17.08	8.57	0.00	25.65	25.03
3474-04-4508 850637886	EQUIP. NEIGE LAMONTAGNE INC.	Beaumont, St-Michel et St-Vallier	3	2007	207 400.00\$	07-10-14	0	0.00	12.63	0.00	19.78	0.00	32.41	28.84
6609-06-4509 850615493	DONALD LETOURNEAU INC	Route 281	3	2009	199 442.00\$	07-11-23	0	0.00	0.00	0.00	34.62	0.00	34.62	34.16
3474-04-4511 850637890	MUNICIPALITE DE ST-RAPHAEL	St-Raphael	3	2007	17 509.44\$		0	0.00	0.00	0.00	0.00	4.43	4.43	4.43
3474-04-4513 850637928	MUNICIPALITE DE ST-DAMIEN	St-Damien et St-Lazare	3	2007	63 594.06\$		0	0.00	0.00	8.12	3.46	0.00	11.57	11.18
6609-06-4515 850632568	MUNICIPALITE DE ST-HENRI	Rte 275, partie rtes 277, 218,ET 173	3	2009	123 000.00\$		0	0.00	9.21	0.00	8.74	0.00	17.95	17.40
6609-06-4518 850620881	TRANSPORT M. BELANGER & FILS	Rte 216 à Buckland, rte 279 à Buckland,St-Damien,St-Philémon	3	2009	143 600.00\$	07-07-01	0	0.00	0.00	0.00	17.68	6.31	23.99	23.99
3474-05-4519 850637896	MUNICIPALITE DE ST-VALLIER	St-Vallier	3	2008	24 556.57\$		0	0.00	0.00	0.00	3.63	0.00	3.63	3.54
3474-04-4528 850637933	Les Excavations Lafontaine Inc	St-Hénédine, Ste-Claire et St-Lazare	3	2007	78 161.00\$	07-09-01	0	0.00	0.00	0.88	13.42	0.00	14.29	14.29
TOTAL					1 478 963.07\$			0.00	39.17	43.80	143.73	10.74	237.42	230.31

GESTION DE L'ENTRETIEN D'HIVER (2006-07)

LISTE DES CONTRATS D'ENTRETIEN D'HIVER

Contrats actifs

SYSTÈME: 5020
PAGE : 24
DATE : 07-05-14
DT : 66
CS : 10

Dossier/ Contrat numéro	Entrepreneur	Localisation abrégée	Durée (années)	Fin	Montant actuel	Éch.police d'assur.	Nbre aven.	Longueurs pondérées par niveau service(km)						Long. phys. totale(km)
								1A	1B	2A	2B	3	Total	
6610-06-4502 850623483	Giroux & Lessard Ltée	Routes 171, 173, 216, 218 et divers chemins.	3	2009	729 000.00\$	06-12-31	0	0.00	40.49	5.15	51.25	0.00	96.89	94.07
3475-05-4903 850640509	Mun. N.-D.-du-S.-C.-d'Issoudun	rg Bois-Franc Ouest > ch. Bois-Franc Pierriche Est	3	2008	32 558.28\$		0	0.00	0.00	0.00	0.00	9.46	9.46	9.46
6610-06-4520 850620782	Deneigement R. Lemay inc.	Rte 132 et 226 Limites ouest à rte 271	3	2009	319 880.00\$	06-09-30	0	0.00	0.00	31.41	26.76	0.00	58.16	57.98
6610-06-4521 850643752	Hamel Const.inc et 2171-0751	Rtes 116-132-271-273	3	2009	497 500.00\$	07-05-31	0	0.00	28.96	42.67	23.26	0.00	94.89	92.21
6610-06-4522 850624767	Deneigement Gosford inc.	Rtes 116-218-271	3	2009	218 112.00\$	07-10-01	0	0.00	0.00	0.00	31.03	10.97	42.00	42.00
6610-06-4524 850623622	Transport Gerard Nadeau & Fils	Rte 216-269,Du Moulin Des Chutes	3	2009	488 677.80\$	07-04-20	0	0.00	0.00	0.00	61.10	0.00	61.10	60.86
6610-06-4526 850643742	Hamel Const.inc et 2171-0751	Autoroute 20,limite Val-Alain a la sortie 305 a Levis.	5	2011	1 129 924.00\$	07-05-31	1	97.43	0.43	36.58	0.00	0.00	134.45	76.84
6610-06-4530 850621038	Ville de Levis	Route 173, chemin des Iles et route Mgr. Bourget.	3	2009	260 001.32\$		0	0.00	22.09	0.00	0.00	0.00	22.09	11.67
3475-05-4531 850639894	Ville de Levis	Rte 116, 132, 171	3	2008	207 093.22\$		0	0.00	34.73	0.00	0.00	0.00	34.73	32.22
3475-04-4533 850639551	9122-9740 Quebec inc. Gos.Rob.	St-Jean-Chrysotome Breakeyville	3	2007	146 949.00\$	07-11-01	0	0.00	12.31	5.88	0.00	0.00	18.18	15.84
3475-04-4636 850639883	Le Groupe Essa	Trottoir du pont Qc jusqu'a tunnel de la piste cyclable	3	2007	19 044.53\$	06-12-22	0	1.72	0.00	0.00	0.00	0.00	1.72	1.32
TOTAL					4 048 740.15\$			99.15	139.01	121.69	193.40	20.43	573.67	494.47

GESTION DE L'ENTRETIEN D'HIVER (2006-07)

LISTE DES CONTRATS D'ENTRETIEN D'HIVER

Contrats actifs

SYSTÈME: 5020
 PAGE : 25
 DATE : 07-05-1.
 DT : 66
 CS : 11

Dossier/ Contrat numéro	Entrepreneur	Localisation abrégée	Durée (années)	Fin	Montant actuel	Éch.police d'assur.	Nbre aven.	Longueurs pondérées par niveau service(km)						Long. phys totale(km)
								1A	1B	2A	2B	3	Total	
3476-05-4501 850639555	MUNICIPALITE DE SAINTE-SABINE	Route de Comté	3	2008	26 634.83\$		0	0.00	0.00	0.00	0.00	6.67	6.67	6.67
3476-05-4502 850638000	LIONEL VAILLANCOURT	A partir de l'inters. route 275 jusqu'au poste frontalier.	3	2008	53 567.00\$	07-10-20	0	0.00	0.00	3.17	2.13	5.20	10.49	10.49
6611-06-4503 850629859	MUN. DE ST-LOUIS-DE-GONZAGUE	De l'int. Rg de l'Église jus- qu'à limite de Ste-Rose	3	2009	18 532.80\$		0	0.00	0.00	0.00	0.00	5.09	5.09	5.09
6611-06-4505 850632549	MUN. SAINT-LUC-DE-BELLECHASSE	Rang de la Grande-Riviere	1	2007	25 330.42\$		0	0.00	0.00	0.00	4.88	0.00	4.88	4.88
3476-04-4506 850641294	MUNICIPALITE DE SAINT-CYPRIEN	De l'int. du 3e et 4e Rangs jusqu'à l'int. Rang Ste-Marie	3	2007	15 100.00\$		0	0.00	0.00	0.00	3.24	0.00	3.24	3.24
3476-05-4507 850639290	MUNICIPALITE DE SAINT-MALACHIE	Route 216 et 277	3	2008	142 777.61\$		0	0.00	4.47	12.66	2.30	4.89	24.32	23.93
6611-06-4508 850620658	DONALD LETOURNEAU INC	De l'int.de la rte 204 jusqu'ala limite St-Philemon	3	2009	107 704.99\$	07-11-23	0	0.00	0.00	0.00	19.77	0.00	19.77	19.31
3476-04-4509 850637958	MUN. SAINT-LUC-DE-BELLECHASSE	Int.rg Ste-Anne Lac-Etchemin jusqu'à l'int.du 8e et 9e rgs	3	2007	34 850.00\$		0	0.00	0.00	0.00	0.00	6.50	6.50	6.50
3476-05-4510 850639297	MUN. ST-NAZAIRE-DE-DORCHESTER	Route 216 Limite St-Malachie jusqu'à l'int.Rg Trois Pistole	3	2008	37 800.78\$		0	0.00	0.00	0.00	0.00	8.31	8.31	8.17
3476-05-4512 850639323	PAVAGES SARTIGAN LTEE	Rte 275, de la limite St-Côme jusqu'a int rte 204 St-Prosper	3	2008	195 384.69\$	07-07-10	1	0.00	11.06	0.00	13.97	5.65	30.68	30.56
TOTAL					657 683.12\$			0.00	15.53	15.83	46.29	42.31	119.95	118.84

GESTION DE L'ENTRETIEN D'HIVER (2006-07)

LISTE DES CONTRATS D'ENTRETIEN D'HIVER

Contrats actifs

SYSTÈME: 5020
 PAGE : 26
 DATE : 07-05-14
 DT : 67
 CS : 06

Dossier/ Contrat numéro	Entrepreneur	Localisation abrégée	Durée (années)	Fin	Montant actuel	Éch.police d'assur.	Nbre aven.	Longueurs pondérées par niveau service(km)						Long. phys. totale(km)
								1A	1B	2A	2B	3	Total	
3571-05-4430 850642821	A.Hébert et fils Inc.	DIVERS CHEMINS ET RUES AINSI QUE L'AEROPORT PORT-MENIER	3	2008	337 008.00\$		0	0.00	0.00	0.00	0.00	12.88	12.88	12.88
6706-06-4531 850622199	3087-4762 Québec Inc JMPoirier	Rivière au Bouleau (RAT) à ruedes Anciens (Magpie)	3	2009	502 500.00\$	07-05-31	0	0.00	0.00	0.00	77.13	0.00	77.13	77.13
6706-06-4532 850621979	Les Ent. Romain Boudeau Inc.	Route 138 Magpie à H-ST-PierreCh aéroport de H-ST-Pierre	3	2009	458 000.00\$	07-11-27	0	0.00	0.00	0.00	77.03	0.00	77.03	76.86
3571-04-4634	Les Entreprises R. et S.	La Romaine à La Tabatière	3	2007	134 200.00\$	05-12-06	0	0.00	0.00	0.00	0.00	200.68	200.68	200.68
3571-04-4635	Donald Morency Construction	Pointe-Parent à La Romaine	3	2007	77 400.00\$	05-12-02	0	0.00	0.00	0.00	0.00	100.77	100.77	100.77
3571-05-4636	En appel d'offres	La Tabatière à Vieux-Fort	3	2008	107 500.06\$		0	0.00	0.00	0.00	0.00	152.80	152.80	152.80
6706-06-4537 850622291	Normand Landry inc.	RTE 138, CH.QUAI ET AEROPORT DE NATASHQUAN	3	2009	528 800.00\$	07-05-31	0	0.00	0.00	0.00	94.57	0.00	94.57	94.57
6706-06-4538 850651335	Cons.desMontagnaisdeNatasquan	L'inters. de rue du Moulin à fin de route(riv.Natashquan)	3	2009	85 000.00\$		0	0.00	0.00	0.00	0.00	18.30	18.30	18.30
6706-06-4539 850617970	Blanc-Sablon Construction ltée	RTE 138 CH.QUAI ET AEROPORT BLANC-SABLON	3	2009	593 000.00\$	07-05-31	0	0.00	0.00	0.00	23.28	52.49	75.77	75.68
6706-06-4447 850621804	Donald Morency Construction	Aéroport Kegaska	3	2009	100 000.00\$		0	0.00	0.00	0.00	0.00	0.00	0.00	0.00
3571-05-4448 850620246	Les Entreprises J.Laforet inc.	Gest/ent.été hiver aéro et rteTêteBaleine et Tabatière	3	2008	490 800.00\$	06-05-24	0	0.00	0.00	0.00	0.00	29.12	29.12	29.12
6706-06-4449 850614395	Conseil Innus Unamen Shipu	Ch.acces quai et aeroport et entretien aéroport	3	2009	196 000.00\$		0	0.00	0.00	0.00	0.00	8.52	8.52	8.52
3571-03-4450	LeCentre Santé Basse-Côte-Nord	KEGASKA/H-ARBOUR/AYLMER SOUND T-BALEINE/TABATIERE/ST-AUGUST.	4	2007	14 640.00\$		0	0.00	0.00	0.00	0.00	0.00	0.00	0.00
TOTAL					3 624 848.06\$			0.00	0.00	0.00	272.01	575.56	847.57	847.31

GESTION DE L'ENTRETIEN D'HIVER (2006-07)

LISTE DES CONTRATS D'ENTRETIEN D'HIVER

Contrats actifs

SYSTÈME : 5020
 PAGE : 27
 DATE : 07-05-14
 DT : 67
 CS : 07

Dossier/ Contrat numéro	Entrepreneur	Localisation abrégée	Durée (années)	Fin	Montant actuel	Éch.police d'assur.	Nbre aven.	Longueurs pondérées par niveau service(km)						Long. phys totale(km)
								1A	1B	2A	2B	3	Total	
3572-05-4420	Ville de Schefferville	50405-01-010 RUES MUN.RELIANT GARE FERROVIAIRE A AEROPORT	3	2008	24 301.00\$		0	0.00	0.00	0.00	0.00	3.01	3.01	3.01
6707-06-4521 850628192	Carr.& Trans. Nap. Brochu Ltée	Rte 138, riv Brochu à Bouleau,ch Ste-Marguerite et des Forge	3	2009	928 400.00\$	07-05-01	0	0.00	60.85	53.19	4.02	4.04	122.10	112.45
3572-05-4422	Ville de Sept-Iles	RTE 138 RUE DESMEULES A RUE RETTY	3	2008	113 109.98\$		0	0.00	12.77	0.00	0.00	0.00	12.77	5.18
3572-05-4426	Cons. de Bande Naskapi du Qbec	CH.50400-01-000 RELIANT CH.RESA LA VILLE SCHEFFERVILLE	3	2008	71 606.00\$		0	0.00	0.00	0.00	0.00	10.65	10.65	10.65
6707-06-4527 850628202	Carr.& Trans. Nap. Brochu Ltée	Route 138 de Godbout à Gallix,rues Mgr Labrie et St-Régis.	3	2009	1 138 100.00\$	07-05-01	0	0.00	137.60	0.00	0.00	0.00	137.60	133.82
TOTAL					2 275 516.98\$			0.00	211.22	53.19	4.02	17.70	286.13	265.11

GESTION DE L'ENTRETIEN D'HIVER (2006-07)

LISTE DES CONTRATS D'ENTRETIEN D'HIVER

Contrats actifs

SYSTÈME: 5020
PAGE : 28
DATE : 07-05-14
DT : 67
CS : 08

Dossier/ Contrat numéro	Entrepreneur	Localisation abrégée	Durée (années)	Fin	Montant actuel	Éch.police d'assur.	Nbre aven.	Longueurs pondérées par niveau service(km)						Long. phys. totale(km)
								1A	1B	2A	2B	3	Total	
6708-06-4510 850634230	Transport Savard	R 389 KM 0 A KM 95	3	2009	1 188 875.00\$	07-09-22	0	0.00	0.00	0.00	95.11	0.00	95.11	94.40
3573-05-4911 850601926	Municipalité de Fermont	BOULEVARD J.C. MENARD CH.49600	3	2008	8 756.00\$	06-09-01	0	0.00	0.00	0.00	1.00	0.00	1.00	1.00
6708-06-4412 850611397	LESAGE TRANSPORT LTÉE	389 de fire=lake à la limite du labrador	5	2011	802 720.00\$	07-11-30	0	0.00	0.00	0.00	24.52	66.48	91.00	90.80
3573-05-4413 850602343	Transport Savard	R 389 Du pont de la rivière Anita jusqu'à km 353.5	5	2010	837 140.00\$	06-08-15	0	0.00	0.00	0.00	0.00	138.48	138.48	138.48
3573-06-4414 850622078	LESAGE TRANSPORT LTÉE	RTE 389 DE 5,5KM AU NORD RIV. TORRENT JUSQU'A FIRE-LAKE	4	2010	525 050.00\$	07-08-25	0	0.00	0.00	0.00	0.00	128.74	128.74	127.45
3573-06-4515 850604273	Constructions St-Laurent Ltée	INTERS.RTE 138 RIV.BERS.AU CARREFOUR P-L+CM P-L/PAO	3	2009	657 888.00\$	07-07-10	0	0.00	64.57	13.40	2.73	0.00	80.70	78.55
3573-06-4516 850610845	Les carrieres bob son inc.	RTE 138/MAR.CARR.P-L JUSQU'A MGR LABRIE GODBOUT/RTE MARITIM	3	2009	735 684.00\$	07-07-10	0	0.00	89.57	0.00	0.00	0.00	89.57	71.92
3573-06-4917 850639892	Conseil de bande de Betsiamits	Rue Ashini	3	2009	8 950.94\$	07-10-01	0	0.00	0.00	0.00	1.27	0.00	1.27	1.27
6708-06-4518 850632742	Transport Savard	Déneigement km 95 à km 212	3	2009	1 462 000.00\$	07-09-01	0	0.00	0.00	0.00	116.43	0.00	116.43	116.43
TOTAL					6 227 063.94\$			0.00	154.14	13.40	241.06	333.70	742.30	720.30

GESTION DE L'ENTRETIEN D'HIVER (2006-07)

LISTE DES CONTRATS D'ENTRETIEN D'HIVER

Contrats actifs

SYSTÈME: 5020
PAGE : 29
DATE : 07-05-1
DT : 67
CS : 09

Dossier/ Contrat numéro	Entrepreneur	Localisation abrégée	Durée (années)	Fin	Montant actuel	Éch.police d'assur.	Nbre aven.	Longueurs pondérées par niveau service(km)						Long. phys totale(km)
								1A	1B	2A	2B	3	Total	
3574-05-4501 850601859	Groupe Macadam Inc.	R 138 de Tadoussac à r éperl R 172 de int au km 41.6	3	2008	1 249 414.00\$	06-11-01	0	0.00	107.91	16.53	0.00	0.00	124.44	112.17
6709-06-4503 850628204	Jean Fournier inc.	R 138 de la rue éperland au bas de la cote à Hickey	3	2009	445 000.00\$	07-08-10	0	0.00	61.90	0.00	0.00	0.00	61.90	60.44
3574-05-4504 850601808	Marcellin Savard et fils	R 385 de int 138 à la centraleBersimis 1 et accès B-2	3	2008	587 000.00\$	06-10-31	0	0.00	0.00	0.00	83.57	10.40	93.97	93.97
3574-05-4905 850601935	Municipalité Colombier	CH.49350 RUE SIROIS	3	2008	5 873.11\$	06-10-14	0	0.00	0.00	0.00	0.00	1.29	1.29	1.29
3574-05-4906 850601943	Municipalité Les Escoumins	ROUTE 48920 RUE DU TRAVERSIER	3	2008	1 753.84\$	06-09-01	0	0.00	0.16	0.00	0.00	0.00	0.16	0.15
3574-05-4907 850601952	Municipalité Les Bergeronnes	CH.48892 RUE PRINCIPALE	3	2008	23 214.83\$	06-09-01	0	0.00	1.00	0.00	0.00	1.92	2.92	2.92
TOTAL					2 312 255.78\$			0.00	170.97	16.53	83.57	13.61	284.68	270.94

GESTION DE L'ENTRETIEN D'HIVER (2006-07)

LISTE DES CONTRATS D'ENTRETIEN D'HIVER

Contrats actifs

SYSTÈME: 5020
PAGE : 30
DATE : 07-05-14
DT : 68
CS : 06

Dossier/ Contrat numéro	Entrepreneur	Localisation abrégée	Durée (années)	Fin	Montant actuel	Éch.police d'assur.	Nbre aven.	Longueurs pondérées par niveau service(km)						Long. phys. totale(km)
								1A	1B	2A	2B	3	Total	
6806-06-4505 850620361	Municipalité Petit-Saguenay	De lte Est de Petit-Saguenay à int.rue Princ.Anse St-Jean.	3	2009	150 384.00\$		0	0.00	30.79	0.00	0.00	0.00	30.79	30.79
6806-06-4506 850619970	LAURÉAT GAGNÉ INC.	Route 170, int. St-Jean Baptiste à Lac pont de fer	3	2009	190 000.00\$		0	0.00	26.44	0.00	0.00	0.99	27.43	26.12
3671-04-4507 850637214	CLAVEAU ET FILS INC.	Rue St-Dominique, Chemin du Quai, Chemin de l'Église	3	2007	42 490.00\$		0	0.00	0.00	0.00	10.16	0.00	10.16	10.02
3671-05-4908 850637223	Ville de Saguenay	De intersection route 175 à Intersection rue Notre-Dame.	3	2008	10 007.00\$		0	0.00	0.00	0.00	1.98	0.00	1.98	1.98
3671-04-4510 850637224	St-Ambroise, sd	Route 172, sortie de Bégin et chemin St-Léonard	3	2007	153 488.29\$		0	0.00	17.31	0.00	17.14	0.00	34.45	31.54
6806-06-4511 850623893	Gaston Potvin Ltée	Du lac du Pont de Fer rte 170 à Ruisseau Barachois La Baie	3	2009	205 869.00\$		0	0.00	33.07	0.00	0.00	0.00	33.07	29.48
3671-04-4512 850637233	Ville de Saguenay	Rte 172, Coulombe, Ch. St-Léonard, Dalle-Humide	3	2007	127 452.89\$		0	0.00	20.96	0.00	3.04	0.00	24.00	22.90
6806-06-4513 850623398	Transport F.Gilbert Ltée	Champigny Ct(sect.70,CH1+150 à fin section 150	3	2009	537 305.00\$		0	0.00	14.72	0.00	56.91	14.34	85.98	80.53
3671-04-4915 850637234	Munic.St-Charles de Bourget	Route du Village, Rang 2, chemin St-Léonard	3	2007	26 263.02\$		0	0.00	0.00	0.00	4.57	2.83	7.40	7.40
3671-05-4417	Ville de Saguenay	De rivière Barachois à la Rue du Port	3	2008	66 200.00\$		0	0.00	9.61	0.00	0.00	0.00	9.61	6.46
6806-06-4518 850626536	Construction J.R.Savard	Boulevard Martel et Chemin du Valinouet	3	2009	246 000.00\$		0	0.00	23.82	0.00	23.07	0.00	46.89	44.57
6806-06-4919 850633779	Munic.Ste-Rose du Nord	De intersection rte 172 à Quai de Ste-Rose du Nord.	3	2009	13 000.00\$		0	0.00	0.00	0.00	0.00	3.23	3.23	3.23
3671-05-4520 850637236	LAURÉAT GAGNÉ INC.	De int.170 à Centre de ski De int.170 à ÉgliseAnseSt-Jean	3	2008	55 384.54\$		0	0.00	0.00	0.00	11.35	0.00	11.35	11.35
3671-05-4922 850637237	Municipalité St-Fulgence	De intersection route 172 à Église de St-Fulgence	3	2008	6 465.00\$		0	0.00	0.00	0.00	1.16	0.00	1.16	1.16
6806-06-4523 850623856	Ent.Léon Bouchard et Fils Ltée	Route 381, Ch. Ligne Bagot, Route 170(aut. 70 à int. 381)	3	2009	317 000.00\$		0	0.00	27.82	0.00	30.79	26.05	84.65	75.14

GESTION DE L'ENTRETIEN D'HIVER (2006-07)

LISTE DES CONTRATS D'ENTRETIEN D'HIVER

Contrats actifs

SYSTÈME: 5020
 PAGE : 31
 DATE : 07-05-1
 DT : 68
 CS : 06

Dossier/ Contrat numéro	Entrepreneur	Localisation abrégée	Durée (années)	Fin	Montant actuel	Éch.police d'assur.	Nbre aven.	Longueurs pondérées par niveau service(km)						Long. phys totale(km)
								1A	1B	2A	2B	3	Total	
3671-05-4524 850643648	Transport F.Gilbert Ltée	Ilets à Price, Roussel à lte Chic,Deschamps à int.Fillion	3	2008	666 777.33\$		1	57.96	23.51	0.00	0.00	0.00	81.46	43.77
3671-04-4427	Ville de Saguenay	début stationnement rue du Pont à inters. boul. Ste-Genev	3	2007	5 460.00\$		0	0.00	0.65	0.00	0.00	0.00	0.65	0.43
TOTAL					2 819 546.07\$			57.96	228.70	0.00	160.17	47.44	494.26	426.87

GESTION DE L'ENTRETIEN D'HIVER (2006-07)

LISTE DES CONTRATS D'ENTRETIEN D'HIVER

Contrats actifs

SYSTÈME: 5020
 PAGE : 32
 DATE : 07-05-14
 DT : 68
 CS : 07

Dossier/ Contrat numéro	Entrepreneur	Localisation abrégée	Durée (années)	Fin	Montant actuel	Éch.police d'assur.	Nbre aven.	Longueurs pondérées par niveau service(km)						Long. phys. totale(km)
								1A	1B	2A	2B	3	Total	
3672-05-4502 850641293	Cam.D.Lefebvre/9036-6626 Q.inc	De l'inter. rte 175 à la limite d'Hébertville	3	2008	644 444.00\$		0	0.00	69.16	0.00	0.00	0.00	69.16	61.26
6807-06-4503 850630139	Déneigement Maska inc	Diverses routes Diverses municipalités	3	2009	457 900.00\$		0	0.00	59.99	0.00	0.00	0.00	59.99	53.96
3672-05-4904 850633962	V.Métabetchouan-Lac-à-la-Croix	De l'inter. du deuxième rang est à la route 169	3	2008	11 620.89\$		0	0.00	0.00	0.00	2.19	0.00	2.19	2.19
6807-06-4905 850633747	Municip. Hébertville-Station	De intersection route 169 à intersection rue St-Wilbrod	3	2009	9 172.30\$		0	0.00	0.00	0.00	1.67	0.00	1.67	1.67
3672-05-4406 850633964	Ville d'Alma	Int. rte du lac a lim. DelisleLim. St-Bruno a terre-plein	3	2008	108 376.05\$		0	0.00	17.96	0.00	0.00	0.00	17.96	11.32
6807-06-4908 850633649	Mun. de St-Henri de Taillon	De l'inter. route 169 jusqu'à l'inter rte Pointe Taillon	3	2009	13 625.21\$		0	0.00	0.00	0.00	0.00	4.32	4.32	4.32
3672-05-4909 850633958	Municipalité d'Hébertville	De l'int. route 169 à entrée du centre de ski.	3	2008	20 028.18\$		0	0.00	0.00	0.00	0.00	5.54	5.54	5.54
3672-05-4512 850602362	2845-8966 QUEBEC INC.	Diverses routes Diverses municipalités	3	2008	386 900.00\$		0	0.00	55.55	0.00	26.94	0.00	82.49	79.46
TOTAL					1 652 066.63\$			0.00	202.66	0.00	30.80	9.86	243.32	219.72

GESTION DE L'ENTRETIEN D'HIVER (2006-07)

LISTE DES CONTRATS D'ENTRETIEN D'HIVER

Contrats actifs

SYSTÈME: 5020
PAGE : 33
DATE : 07-05-1
DT : 69
CS : 03

Dossier/ Contrat numéro	Entrepreneur	Localisation abrégée	Durée (années)	Fin	Montant actuel	Éch.police d'assur.	Nbre aven.	Longueurs pondérées par niveau service(km)						Long. phys totale(km)
								1A	1B	2A	2B	3	Total	
6903-06-4503 850628652	Ent. Const. Gaston Morin Ltée	Du Rest. du Chef La Doré au km110,4 Réserve Ashuapmushuan	3	2009	649 000.00\$		0	0.00	0.00	84.05	0.00	0.00	84.05	81.27
6903-06-4504 850626533	2553-7317 Québec Inc JTremblay	Du lac à la Carpe(km 185) à l'intersection rte 169-Chambord	3	2009	449 800.00\$		0	0.00	69.99	0.00	0.00	0.00	69.99	64.51
6903-06-4906 850628763	Le Conseil des Montagnais	Boul.Horace J.Beemer Roberval inter. rue Wapakalu, Mashteui	3	2009	26 185.73\$		0	0.00	0.00	0.00	6.84	0.00	6.84	6.69
6903-06-4508 850625468	Dufour & Frères Inc.	De N-D-de-Lorette à Rte 169 etSt-Stan. à int. Racc. Lorette.	3	2009	189 000.00\$		0	0.00	0.00	0.00	12.02	26.86	38.88	38.88
3771-05-4509 850641859	2553-7317 Québec Inc JTremblay	De St-Andrée du Lac St-Jean à la route 169 à Chambord.	3	2008	44 900.00\$		0	0.00	0.00	0.00	0.00	15.42	15.42	15.39
6903-06-4511 850623596	Fernand Boilard Inc.	Dolbeau à St-Méthode et raccordements St-Tho,St-Edm,Girardvi	3	2009	475 500.00\$		0	0.00	28.36	15.03	30.82	3.44	77.66	76.85
6903-06-4512 850627614	Ent. Const. Gaston Morin Ltée	Inter. Huitième Ave à Dolbeau jusqu'à Boul. Auclair à St-Fél	3	2009	264 873.00\$		0	0.00	34.49	0.00	0.00	0.00	34.49	33.16
6903-06-4514 850623626	Ent. Const. Gaston Morin Ltée	Rte 169 Péribonka-Dolbeau Racc. diverses municipalités	3	2009	394 787.00\$		0	0.00	47.72	0.00	0.00	21.77	69.49	67.47
6903-06-4516 850625475	R. Ouellet & Fils Inc.	Racc. de Milot à la Rte 169 etracc. de St-Augustin(6ième rg)	3	2009	134 210.00\$		0	0.00	0.00	0.00	19.67	12.55	32.21	32.17
3771-04-4918 850641879	Municipalité de St-Edmond	int. 8- rang à église St-Edmond	3	2007	10 591.18\$		0	0.00	0.00	0.00	0.00	3.61	3.61	3.61
TOTAL					2 638 846.91\$			0.00	180.56	99.08	69.35	83.65	432.64	420.00

GESTION DE L'ENTRETIEN D'HIVER (2006-07)

LISTE DES CONTRATS D'ENTRETIEN D'HIVER

Contrats actifs

SYSTÈME : 5020
 PAGE : 34
 DATE : 07-05-14
 DT : 69
 CS : 04

Dossier/ Contrat numéro	Entrepreneur	Localisation abrégée	Durée (années)	Fin	Montant actuel	Éch.police d'assur.	Nbre aven.	Longueurs pondérées par niveau service(km)						Long. phys. totale(km)
								1A	1B	2A	2B	3	Total	
6904-06-4501 850628413	Entreprise Gaston Morin Ltée	Rte 167 km 110.4 au 187.1	3	2009	643 000.00\$		0	0.00	0.00	76.76	0.00	0.00	76.76	76.76
3772-04-4403	Conseil de bande de Waswanipi	du km 190.896 au km 286.756	5	2009	425 969.84\$		0	0.00	0.00	95.86	0.00	0.00	95.86	95.86
3772-04-4506 850629168	Conseil de bande cris de Mist.	Rte 167 Nord Km 271.300 à 304,687, Rte Mistissini	5	2009	154 787.82\$		0	0.00	0.00	37.32	0.00	0.00	37.32	37.32
6904-06-4407	Conseil de Bande Cris de Mist.	Rte 167 Nord Km;304 au 341.43	3	2009	106 206.77\$		0	0.00	0.00	0.00	0.00	36.68	36.68	36.68
3772-05-4409	Ville de Chapais	Sur la route 113 du km 334.86 au km 336.55	3	2008	22 625.19\$		0	0.00	0.00	3.32	0.00	0.00	3.32	1.70
3772-05-4410	Ville de Chibougamau	Sur la route 167 du km 230,08 au km 233,90	3	2008	28 262.37\$		0	0.00	0.00	3.83	0.00	0.00	3.83	3.83
3772-05-4411	Conseil de bande cris de Mist.	Rte du Nord km 0 au km 200.5	5	2010	735 673.82\$		0	0.00	0.00	0.00	0.00	200.50	200.50	200.50
3772-05-4412	Les Ressources Meston Inc.	Chemin Joe Mann Rte 48261-01-000	3	2008	42 369.12\$		0	0.00	0.00	0.00	0.00	18.75	18.75	18.75
3772-04-4413	Ville de Chibougamau	Chemin Campbell jusqu'à l'entrée de JVC et ch Camchib.	3	2007	34 382.33\$		0	0.00	0.00	0.00	0.00	12.26	12.26	12.26
3772-04-4414	Conseil de bande de Némaska	Du km 200.5 à intersection au poste Albanel au km 258.268	5	2009	227 873.42\$		2	0.00	0.00	0.00	0.00	57.77	57.77	57.77
TOTAL					2 421 150.68\$			0.00	0.00	217.09	0.00	325.96	543.05	541.43

GESTION DE L'ENTRETIEN D'HIVER (2006-07)

LISTE DES CONTRATS D'ENTRETIEN D'HIVER

Contrats actifs

SYSTÈME: 5020
PAGE : 35
DATE : 07-05-1
DT : 70
CS : 06

Dossier/ Contrat numéro	Entrepreneur	Localisation abrégée	Durée (années)	Fin	Montant actuel	Éch.police d'assur.	Nbre aven.	Longueurs pondérées par niveau service(km)						Long. phy totale(km)
								1A	1B	2A	2B	3	Total	
7006-06-4502 850626627	Ville de Shawinigan	Route 157, route 153 et chemin du village des Piles	3	2009	176 786.82\$		0	0.00	17.02	0.00	8.88	0.00	25.90	17.17
7006-06-4904 850619512	Entrepreneur Gilles Cloutier Inc	Entre la route 155 et la fin de la rue Principale	3	2009	144 500.00\$	07-06-07	0	0.00	0.00	0.00	0.73	28.02	28.75	28.38
3872-05-4505 850639931	Marcel Guimond Jeannot Brousseau	De St-Stanislas à St-Roch et de St-Tite à St-Adelphe	3	2008	244 000.00\$	07-11-18	0	0.00	0.00	0.00	49.80	0.00	49.80	49.37
3872-05-4506 850639937	Ex. Jovanex inc. Ent. Crête inc	De rte 359, St-Georges, vl. à route 363 Lac-aux-Sables, p.	3	2008	285 000.00\$	07-05-31	0	0.00	52.89	0.00	0.00	0.00	52.89	51.39
7006-06-4508 850635029	Const. Pav. Continental div. DJL	Route 155 Sud de St-Georges à fin de limite de Trois-Rives	3	2009	558 900.00\$	07-09-30	0	0.00	83.62	0.48	0.00	0.21	84.31	80.28
7006-06-4509 850629247	Charles Morissette inc.	Rte 155 Sud+Nord de 3-Rives à Kiskissing, chemin La Croche.	4	2010	948 838.00\$	07-11-01	1	0.00	100.66	0.00	16.58	0.00	117.24	112.62
7006-06-4910 850626620	Municipalité de Trois-Rives	De l'intersection route 155 à l'intersection du lac Mékinac	3	2009	72 191.40\$		1	0.00	0.20	0.00	0.00	12.23	12.42	12.36
3872-04-4511 850639157	CONSTRUCTION YVAN BOISVERT INC	De limite de Shaw. à rte 350, de rte 153 à 351 et rte 351.	3	2007	222 950.00\$	08-02-01	1	0.00	34.85	0.00	12.76	0.00	47.61	46.39
7006-06-4912 850063180	Ville de La Tuque	Route 155 et chemin du Beaumont.	3	2009	74 954.10\$		0	0.00	8.86	0.00	0.00	2.77	11.63	9.63
3872-06-4415 850639671	Paroisse de Lac-aux-Sables	Chemin Tawachiche	3	2009	5 085.59\$		0	0.00	0.00	0.00	0.00	1.72	1.72	1.72
3872-05-4516 850639944	Jean-René Bourré	De route 367, Rivière-à-Pierre à route 363 à St-Ubalde.	3	2008	124 200.00\$	07-10-01	0	0.00	0.00	0.00	0.00	28.18	28.18	28.18
TOTAL					2 857 405.91\$			0.00	298.10	0.48	88.75	73.13	460.45	437.49

GESTION DE L'ENTRETIEN D'HIVER (2006-07)

LISTE DES CONTRATS D'ENTRETIEN D'HIVER

Contrats actifs

SYSTÈME: 5020
PAGE : 36
DATE : 07-05-14
DT : 70
CS : 07

Dossier/ Contrat numéro	Entrepreneur	Localisation abrégée	Durée (années)	Fin	Montant actuel	Éch.police d'assur.	Nbre aven.	Longueurs pondérées par niveau service(km)						Long. phys. totale(km)
								1A	1B	2A	2B	3	Total	
7007-06-4521 850624411	ENTREPRISE RIVARD & FRERES INC	Lim.Ouest de Ste-Marthe(3-Riv)à la rue Mad-Verchères,St-Anne	3	2009	154 500.00\$	07-05-16	0	0.00	0.00	34.56	0.00	0.00	34.56	34.16
7007-06-4522 850628446	Marcel Guimond et Fils Inc.	RTE 159 ET 352 ENTRE STE-ANNE ET ST-ADELPHÉ et 361 et autres	3	2009	251 000.00\$	07-11-18	0	0.00	0.00	0.00	49.19	0.00	49.19	48.95
3873-05-4523 850639926	Const.Pav.Continental div.DJL	352 de Ste-Marthe à St-Narciss359 de Champlain à LaclTortue	3	2008	244 800.00\$	07-09-30	0	0.00	0.00	0.00	45.71	0.00	45.71	44.79
3873-05-4524 850639844	R.D.L. enr.	Rte 153 Yam.àSt-Boni. Rte 350 et 349 Cha.àSt-Ale.et Hunters	3	2008	243 329.85\$	07-05-29	1	0.00	0.00	0.00	69.86	0.00	69.86	69.26
7007-06-4525 850630221	Déneigement Maska inc	AUTOROUTE 40 DE STE-MARTHE A STE-ANNE-DE-LA-PERADE (INCLUS)	3	2009	618 000.00\$	07-12-03	0	0.00	85.37	18.88	0.00	1.84	106.10	55.65
7007-06-4526 850631117	Thomas Bellemare-Gestion TBL	DE LA LIM.OUEST DU C.S.73 A LIM. EST DE POINTE-DU-LAC	3	2009	700 670.15\$	07-12-01	1	1.42	100.21	18.82	6.47	0.89	127.81	72.18
3873-05-4527 850639856	Les Excavations Lemyre et Fils	Route 138 de St-Barthélémy à Trois-Rivières.	3	2008	174 884.00\$	07-08-24	0	0.00	44.49	0.00	0.00	0.00	44.49	40.58
3873-04-4929 850638172	MUNIC.ST-ETIENNE-DES-GRES	DES DALLÉS ET MARCOTTE A PARTIR DE L'AUTOROUTE 55	3	2007	62 560.00\$		0	0.00	0.00	0.00	16.10	0.00	16.10	15.15
3873-04-4531 850639852	CONSTRUCTION YVAN BOISVERT INC	DE LA LIM. SUD DE ST-LOUIS-DE-FRANCE A limite de SHAW-SUD	3	2007	245 250.00\$	08-02-01	2	0.00	32.27	0.00	0.00	0.00	32.27	16.11
3873-05-4532 850639922	Transport Viateur St-Yves inc.	INTER.4ieRG.JUSQU'A INTER.138 /DE DUCHESNAY A CH.FONTARABIE	3	2008	90 500.00\$	07-11-15	0	0.00	0.00	0.00	27.76	0.00	27.76	27.76
3873-04-4934 850643664	Thomas Bellemare-Gestion TBL	Autoroute 40	3	2007	229 995.00\$	07-11-01	0	87.18	12.35	0.00	0.00	1.04	100.57	53.50
3873-05-4535 850639848	Transport Viateur St-Yves inc.	RTE.349:DE YAMACH.A ST-PAULIN RTE.350:DE 349 A 348 S-EDOUARD	3	2008	84 750.00\$	07-11-15	1	0.00	0.00	0.00	33.29	0.00	33.29	33.03
3873-04-4936 850638175	Ville de Trois-Rivières	LIMITE DU CAP/STE-MARTHE-CAP JUSQU'AUX ENTREE &SORTIE AUT40	3	2007	13 800.00\$		0	0.00	2.24	0.00	0.00	0.00	2.24	1.81
7007-06-4937 850636508	MunicipalitéST-ALEXIS-DES-MONT	Route 349, chemin des Pins Rouges et rang Sacacomie.	3	2009	116 223.02\$		0	0.00	0.00	1.34	0.00	27.98	29.32	29.30
TOTAL					3 230 262.02\$			88.60	276.93	73.60	248.38	31.75	719.27	542.23

GESTION DE L'ENTRETIEN D'HIVER (2006-07)

LISTE DES CONTRATS D'ENTRETIEN D'HIVER

Contrats actifs

SYSTÈME: 5020
PAGE : 37
DATE : 07-05-:
DT : 71
CS : 06

Dossier/ Contrat numéro	Entrepreneur	Localisation abrégée	Durée (années)	Fin	Montant actuel	Éch. police d'assur.	Nbre aven.	Longueurs pondérées par niveau service(km)						Long. phy totale(km)
								1A	1B	2A	2B	3	Total	
3971-05-4501 850628270	BÉTON DALLAIRE LTÉE.	Rte 138, 362, rte du port, rue Félix-A-S, chemin du Hâvre	3	2008	1 292 333.00\$		0	0.00	50.03	0.00	53.06	0.00	103.09	84.87
3971-05-4503 850628727	9101-3243 QUÉBEC inc Exc.GT	Ch. des Coudriers, ch. de la Traverse et ch. de la Baleine	3	2008	134 900.00\$		0	0.00	1.64	0.00	0.00	25.68	27.31	27.13
3971-05-4504 850628786	MUN.PETITE-RIV-ST-FRANÇOIS	Rue Principale jusqu'à la station de ski le Massif	5	2010	212 519.00\$		0	0.00	3.83	0.00	8.80	0.00	12.63	12.63
3971-05-4905 850629166	VILLE DE BAIE-ST-PAUL	Rte 362, rue de la Lumière, boul. Fafard et Leclerc	3	2008	17 611.88\$		0	0.00	0.00	0.00	2.64	0.00	2.64	2.63
3971-05-4506 850628790	FERNAND HARVEY & FILS INC.	Rtes 138, 170 et la rue du Festival	3	2008	694 000.00\$		0	0.00	59.25	37.45	0.00	0.47	97.17	93.21
7106-06-4507 850626642	N.Simard et Frères inc.	Route 381	3	2009	346 920.00\$		0	0.00	0.00	0.00	11.55	54.99	66.54	66.54
7106-06-4509 850626809	SIMON THIVIERGE ET FILS	La Malbaie, St-Aimé, Notre-Dame	3	2009	117 980.00\$		0	0.00	0.00	0.00	10.83	9.36	20.19	20.19
TOTAL					2 816 263.88\$			0.00	114.75	37.45	86.88	90.50	329.57	307.20

GESTION DE L'ENTRETIEN D'HIVER (2006-07)

LISTE DES CONTRATS D'ENTRETIEN D'HIVER

Contrats actifs

SYSTÈME : 5020
PAGE : 38
DATE : 07-05-14
DT : 71
CS : 07

Dossier/ Contrat numéro	Entrepreneur	Localisation abrégée	Durée (années)	Fin	Montant actuel	Éch.police d'assur.	Nbre aven.	Longueurs pondérées par niveau service(km)						Long. phys. totale(km)
								1A	1B	2A	2B	3	Total	
3972-05-4601 850631071		Au nord-est du Pont de Québec	2	2007	7 350.00\$		0	0.45	0.00	0.00	0.00	0.00	0.45	0.45
3972-04-4505 850641751	Les Constructions Bé-Con Inc.	Aut. 73 + 973 (Laurentienne), rte 175, bl. Du Lac & Sagamité	3	2007	1 243 729.64\$	04-09-30	4	127.30	10.38	0.00	0.00	8.65	146.33	92.31
7107-06-4510 850626437	Aurel Harvey et Fils Inc.	Route 138 (boul.Ste-Anne) et route 368 (Ile d'Orléans)	3	2009	1 580 000.00\$		0	0.00	114.77	73.75	0.00	0.00	188.52	137.15
3972-05-4411 850602409	St-Joachim, P	St-Joachim (Av. Royale et rue de l'Église)	3	2008	15 631.33\$		0	0.00	0.00	1.99	0.90	0.00	2.89	2.89
3972-05-4912 850602349	St-Ferréol-les-Neiges, M	St-Ferréol-les-Neiges (Route 360 et Rang St-Antoine)	5	2010	45 254.70\$		0	0.00	0.00	5.92	0.04	0.45	6.41	6.35
3972-05-4413 850602405	Beaupré, V	Beaupré (Route 360, Rue Prévost et Ave. Royale)	3	2008	86 778.12\$		0	0.00	13.35	0.00	0.00	0.00	13.35	7.52
3972-06-4514 850630997	Tr.Lavoie Ltée/9011-9850,Qcinc	Parc Des Laurentides km 73,7 au km 144	3	2009	1 555 555.55\$		0	86.26	0.00	0.00	0.00	0.00	86.26	70.06
3972-05-4415 850602394	Ste-Brigitte-de-Laval, M	Avenue Ste-Brigitte	3	2008	40 840.45\$		0	0.00	6.49	0.00	0.00	0.00	6.49	6.49
3972-04-4916 850630974	Charles-Auguste Fortier Inc.	Rte 42910 (boul. Raymond)	3	2007	23 800.00\$		0	0.00	0.00	2.76	0.00	0.00	2.76	2.76
3972-05-4517 850641738	Stoneham & Tewkesbury, CU	Rte 371, 1ère Avenue, av. du Hibou, ch. de La Grande Ligne	3	2008	129 372.00\$		0	0.00	3.83	7.28	8.33	4.38	23.82	23.16
3972-05-4918 850631014	Lac-Delage, V	Lac Delage	3	2008	2 474.35\$		0	0.00	0.00	0.00	0.46	0.00	0.46	0.45
7107-06-4519 850627398	Les Entreprises P.E.B. Ltée	Autoroute 40, 440 et 740	1	2007	689 749.00\$		0	87.04	0.00	0.00	0.00	0.00	87.04	43.22
3972-06-4520 850630737	Pavage Rolland Fortier inc.	Rte 136 (Champlain) & Aut. 540(Duplessis & Rte de l'Aéroport	1	2007	463 800.00\$		0	32.85	22.92	0.00	0.00	0.00	55.77	28.17
7107-06-4922	Ville de Québec	Autoroute 740 (du Vallon) de lebourgneuf à Chauveau	1	2007	72 149.34\$		0	5.09	0.00	0.00	0.00	0.00	5.09	4.68
3972-06-4526 850619320	Les entreprises L.T. Ltee	Aut.40 (Félix-Leclerc) et aut.440 (Dufferin-Montmorency	3	2009	998 000.00\$		0	74.99	65.43	0.00	0.00	0.00	140.42	70.59

GESTION DE L'ENTRETIEN D'HIVER (2006-07)

LISTE DES CONTRATS D'ENTRETIEN D'HIVER

Contrats actifs

SYSTÈME: 5020
PAGE : 39
DATE : 07-05-
DT : 71
CS : 07

Dossier/ Contrat numéro	Entrepreneur	Localisation abrégée	Durée (années)	Fin	Montant actuel	Éch.police d'assur.	Nbre aven.	Longueurs pondérées par niveau service(km)						Long. phy totale(km)
								1A	1B	2A	2B	3	Total	
3972-05-4431 850603377	St-Tite-des-Caps, M	St-Tite-des-Caps (Rang St-Léon)	3	2008	23 179.14\$		0	0.00	0.00	0.00	3.76	0.00	3.76	3.76
3972-06-4532 850631137	Inter-Cité Construction Ltée	Aut. 573 nord, rtes 369 et 371et boul. Valcartier	3	2009	232 867.67\$		0	0.00	26.15	0.67	0.00	13.53	40.35	37.94
TOTAL					7 210 531.29\$			413.98	263.32	92.37	13.49	27.01	810.17	537.95

GESTION DE L'ENTRETIEN D'HIVER (2006-07)

LISTE DES CONTRATS D'ENTRETIEN D'HIVER

Contrats actifs

SYSTÈME : 5020
PAGE : 40
DATE : 07-05-14
DT : 71
CS : 08

Dossier/ Contrat numéro	Entrepreneur	Localisation abrégée	Durée (années)	Fin	Montant actuel	Éch. police d'assur.	Nbre aven.	Longueurs pondérées par niveau service(km)						Long. phys. totale(km)
								1A	1B	2A	2B	3	Total	
3973-05-4401	Saint-Raymond ville	Route 354 (rue St-Pierre) Route 367 (rue St-Joseph)	3	2008	32 202.76\$		0	0.00	3.17	0.00	0.38	0.00	3.55	3.55
3973-05-4501 850629259	CONST.PAV.PORT/ENT.ST-UB/RIVAR	Rtes 138, 159, 354, 363, 3e rgrue de l'Église, rte Guilbault	3	2008	399 838.73\$		1	0.00	20.11	1.77	70.35	5.07	97.30	94.40
7108-06-4502 850632338	F.Girard R.Robitaille T.J.B.	Route 367 de Ste-Catherine-de-la J-C à Riv. à-Pierre	3	2009	350 073.00\$		0	0.00	25.98	0.00	27.85	0.00	53.83	53.17
7108-06-4902 850627130	Mun.de Rivière-A-Pierre	Chemin Talbot et rue Principale à Rivière-à-Pierre	1	2007	29 405.09\$		0	0.00	0.00	0.00	0.00	5.98	5.98	5.98
7108-06-4503 850632592	RAYMOND ROBITAILLE TRANSP J.B.	Route 367 de la rte 138 au che.Thomas-Mayer.Rte 369 Ste-C	3	2009	250 000.00\$		0	0.00	29.73	1.25	0.94	0.00	31.92	29.40
7108-06-4903 850633529	Mun. Deschambault-Grondines	Rte Guilbault du 2ièm rang à la limite de St-Casimir	1	2007	13 006.84\$		0	0.00	0.00	0.00	0.00	6.48	6.48	6.48
7108-06-4904 850643584	Municipalité Saint-Casimir	rte Guilbault	1	2007	6 166.34\$		0	0.00	0.00	0.00	0.00	2.38	2.38	2.38
3973-04-4905 850629236	Mun. de ST-GILBERT	Rue St-Gilbert & chemin Principal	3	2007	19 346.21\$		0	0.00	0.00	0.00	0.00	5.20	5.20	5.20
3973-05-4906 850629313	MUN.VILLE DE ST-BASILE	Ch. de la Station,boul Centenaire et rue St-Angélique	3	2008	18 268.00\$		0	0.00	0.00	0.00	3.56	0.00	3.56	3.56
3973-05-4507 850629269	RAYMOND ROBITAILLE TRANSP J.B.	Aut. 40, échangeur, balances et halte-routière	5	2010	1 175 889.74\$		1	22.81	198.84	0.00	0.00	1.11	222.76	120.41
7108-06-4508 850632467	Les Entreprises de Dén.Port.in	Route 365 de la route 138 à Neuville à la rue St-Joseph.	3	2009	182 100.00\$		0	0.00	25.21	0.00	0.00	0.00	25.21	24.94
3973-05-4509 850629280	RAYMOND ROBITAILLE TRANSP J.B.	Rte 354, ch. Principal, rang de l'Église sud, rue Bourque	3	2008	125 225.74\$		1	0.00	0.00	2.24	37.23	0.14	39.61	39.41
TOTAL					2 601 522.45\$			22.81	303.04	5.26	140.31	26.36	497.78	388.88

GESTION DE L'ENTRETIEN D'HIVER (2006-07)

LISTE DES CONTRATS D'ENTRETIEN D'HIVER

Contrats actifs

SYSTÈME: 5020
PAGE : 41
DATE : 07-05-1
DT : 84
CS : 06

Dossier/ Contrat numéro	Entrepreneur	Localisation abrégée	Durée (années)	Fin	Montant actuel	Éch.police d'assur.	Nbre aven.	Longueurs pondérées par niveau service(km)						Long. phys totale(km)
								1A	1B	2A	2B	3	Total	
8406-06-4501 850624151	Excavation Anjou Inc	Aut. 25, Mtl-Nord @ Aut. 640	3	2009	812 139.50\$	07-09-11	0	100.31	3.32	0.00	0.00	0.00	103.63	55.06
5171-05-4502 850640648	Les Excavations Panthere Inc.	Aut. 19 et aut. 440	4	2009	1 198 693.00\$		1	134.06	0.00	0.00	0.00	0.00	134.06	76.69
5171-05-4507 850640673	Nepcon Inc.	Aut. 13 Rivière des Prairies à Aut. 640	4	2009	697 000.00\$	06-08-18	0	68.08	2.17	0.00	0.00	0.00	70.25	38.97
5171-05-4508 850640690	Asphalte Desjardins Inc.	Rte 117, Laval @ Blainville	3	2008	289 872.00\$	06-02-28	0	6.68	25.27	0.00	0.00	0.00	31.95	13.40
5171-05-4509 850640706	Asphalte Desjardins Inc.	Autoroute 640 de la route 148 jusqu'à la route 335	3	2008	668 798.00\$	06-02-28	0	69.66	0.00	0.00	0.00	0.00	69.66	41.40
5171-05-4510 850640724	Brunet et Brunet Inc.	Aut. 640, de rte 344 à 25E av.Route 148 à St-Eustache	3	2008	424 734.00\$	06-06-04	0	15.24	33.58	0.00	0.00	0.00	48.82	29.66
5171-05-4511 850640739	Brunet et Brunet Inc.	Rte344,St-Placide à Ste-MartheCh.Principal & Mtée de la Baie	3	2008	333 000.00\$		0	0.00	20.73	0.00	19.81	0.00	40.54	37.75
TOTAL					4 424 236.50\$			394.03	85.07	0.00	19.81	0.00	498.91	292.93

GESTION DE L'ENTRETIEN D'HIVER (2006-07)

LISTE DES CONTRATS D'ENTRETIEN D'HIVER

Contrats actifs

SYSTÈME: 5020
 PAGE : 42
 DATE : 07-05-14
 DT : 84
 CS : 07

Dossier/ Contrat numéro	Entrepreneur	Localisation	Durée (années)	Fin	Montant actuel	Éch.police d'assur.	Nbre aven.	Longueurs pondérées par niveau service(km)						Long. phys.
		abrégée						1A	1B	2A	2B	3	Total	totale(km)
5172-05-4501 850640754	Giguère et Geoffroy Inc.	Autoroute 040	3	2008	804 289.57\$	07-04-30	1	94.41	25.25	0.00	0.00	1.34	120.99	73.53
5172-05-4502 850640799	Groupe Macadam Inc.	Aut. 25 et 640	3	2008	969 132.00\$	07-05-01	0	61.37	63.99	0.00	0.00	0.38	125.73	70.21
8407-06-4503 850618131	Gestion Montcalm	Rtes: 138,339,341,343,344 et rte collectrice	3	2009	388 998.56\$	07-10-27	1	0.00	52.69	18.27	0.00	0.00	70.96	68.79
8407-06-4504 850617532	Asphalte Desjardins Inc.	Rte-335,344	3	2009	389 000.00\$	07-04-01	0	7.57	29.74	0.00	0.00	0.00	37.31	32.82
8407-06-4905 850610892	Ville de L'Epiphanie	Route 339 dans L'Epiphanie V.	3	2009	13 180.66\$		0	0.00	0.00	1.67	0.00	0.00	1.67	1.67
5172-05-4906 850641611	Ville de Ste-Anne des Plaines	Rte 335 Ste-Anne des Plaines	3	2008	22 708.54\$		0	0.00	3.04	0.00	0.00	0.00	3.04	2.95
5172-05-4507 850640810	Le Groupe Nepveu inc.	Rte 337 de A-25 à rte 335	3	2008	259 000.00\$	07-10-01	0	0.00	22.32	0.00	0.00	0.00	22.32	19.51
TOTAL					2 846 309.33\$			163.35	197.03	19.94	0.00	1.72	382.02	269.48

GESTION DE L'ENTRETIEN D'HIVER (2006-07)

LISTE DES CONTRATS D'ENTRETIEN D'HIVER

Contrats actifs

SYSTÈME: 5020
 PAGE : 43
 DATE : 07-05-1
 DT : 85
 CS : 07

Dossier/ Contrat numéro	Entrepreneur	Localisation abrégée	Durée (années)	Fin	Montant actuel	Éch.police d'assur.	Nbre aven.	Longueurs pondérées par niveau service(km)						Long. phys totale(km)
								1A	1B	2A	2B	3	Total	
5272-04-4505 850628666	La Compagnie Meloche Inc.	Aut.40, de l'avenue St-Charles(Vaudreuil) jusqu'à l'Aut. 520	3	2007	1 093 493.89\$	06-10-31	3	106.36	0.00	0.00	0.00	0.00	106.36	48.06
8507-06-4506 850634461	Excavation Anjou Inc	A-40, A-25 et Avenue Souigny	3	2009	985 820.00\$	07-09-11	0	99.72	0.00	0.00	0.00	0.00	99.72	48.16
8507-06-4606 850640377	Excavation Anjou Inc	A-40, A-25, Avenue Souigny.	3	2009	717 750.00\$	07-09-11	0	99.72	0.00	0.00	0.00	0.00	99.72	48.16
8507-06-4621 850627537	Les Excavations N. Laurin inc.	Autoroute 40, dir. Est & autoroute 15 dir. Sud	3	2009	571 536.00\$	07-09-01	0	40.85	0.00	0.00	0.00	0.00	40.85	26.50
8507-06-4623 850631102	Les Excavations N. Laurin inc.	Autoroute 40 dir. Ouest & autoroute 15 dir. Nord	3	2009	629 752.00\$	07-09-01	0	49.16	0.00	0.00	0.00	0.00	49.16	32.21
TOTAL					3 998 351.89\$			395.81	0.00	0.00	0.00	0.00	395.81	203.09

GESTION DE L'ENTRETIEN D'HIVER (2006-07)

LISTE DES CONTRATS D'ENTRETIEN D'HIVER

Contrats actifs

SYSTÈME: 5020
 PAGE : 44
 DATE : 07-05-14
 DT : 85
 CS : 08

Dossier/ Contrat numéro	Entrepreneur	Localisation abrégée	Durée (années)	Fin	Montant actuel	Éch.police d'assur.	Nbre aven.	Longueurs pondérées par niveau service(km)						Long. phys. totale(km)
								1A	1B	2A	2B	3	Total	
5273-05-4502 850600791	ROXBORO EXCAVATION INC.	Autoroute 20, de L'aut. 520 à aut.720 et la Route 138	3	2008	951 000.00\$		0	59.04	0.00	0.00	0.00	0.00	59.04	28.27
5273-05-4503 850600806	Les Excavations M. Laurin inc.	Aut. 520 et Aut.20 de l'aut. 520 au Pont Galipeault	3	2008	1 030 000.00\$		0	107.20	0.00	0.00	0.00	0.00	107.20	55.08
5273-05-4504 850600812	ROXBORO EXCAVATION INC.	Intersection avec aut.20 au Pont Louis-Bisson	3	2008	1 019 500.00\$		1	74.31	0.00	0.00	0.00	0.00	74.31	34.74
8508-06-4641 850632641	Construction DJL inc.	Autoroute 15 - De l'échangeur Atwater à l'échangeur Décarie	3	2009	653 000.00\$		0	43.41	0.00	0.00	0.00	0.00	43.41	21.60
8508-06-4642 850633258	LES PAVAGES CHENAIL INC.	Autoroute 720 (Autoroute Ville-Marie)	3	2009	633 800.00\$		0	51.59	0.00	0.00	0.00	0.00	51.59	23.48
TOTAL					4 287 300.00\$			335.55	0.00	0.00	0.00	0.00	335.55	163.17

GESTION DE L'ENTRETIEN D'HIVER (2006-07)

LISTE DES CONTRATS D'ENTRETIEN D'HIVER

Contrats actifs

SYSTÈME: 5020
PAGE : 45
DATE : 07-05-1
DT : 86
CS : 06

Dossier/ Contrat numéro	Entrepreneur	Localisation abrégée	Durée (années)	Fin	Montant actuel	Éch.police d'assur.	Nbre aven.	Longueurs pondérées par niveau service(km)						Long. phy totale(km)
								1A	1B	2A	2B	3	Total	
5371-05-4501 850600492	Les Constructions BRICON Ltee	Autouroutes 20, 25 et diversescollectrices	3	2008	1 087 947.98\$	07-11-01	1	126.15	0.00	7.13	0.00	1.50	134.79	71.48
8606-06-4502 850632364	L.A. Hebert Ltée	ROUTE 134 ET BRETELLES	3	2009	565 000.00\$	07-04-30	0	56.94	0.00	0.00	0.00	0.00	56.94	20.26
8606-06-4503 850618129	Location Benoit inc.	AUT. 15,20 ET BRET. LIMITE DE BROSSARD À LIMITE DE VARENNES	3	2009	965 000.00\$	07-07-24	0	124.77	0.00	0.00	0.00	0.00	124.77	57.94
5371-05-4504 850600495	Les Constructions BRICON Ltee	A20, A30, Rtes 112 et 116	3	2008	977 971.37\$	07-11-01	1	144.95	8.00	0.00	0.00	0.00	152.95	87.59
8606-06-4507 850625213	Construction Vick inc.	RTE 112, ST-HUBERT À CHAMBLY RTE 223, CARIGAN À MC MASTER.	3	2009	327 000.00\$	07-10-01	0	42.54	17.90	0.00	0.00	0.00	60.44	35.30
8606-06-4509 850624381	D. LANGEVIN INC.	Route 30, de Sainte-Julie à lamtée St-antoine à Contrecoeur	2	2008	439 495.00\$	07-08-31	0	0.00	93.56	0.00	0.00	0.00	93.56	52.28
5371-04-4510 850600500	D. LANGEVIN INC.	Routes 132, 223 et diverses routes collectrices	3	2007	318 000.00\$	07-08-31	0	0.00	54.10	27.43	0.00	0.00	81.53	79.35
5371-04-4512 850600501	TRANSPORT REAL LAFORTUNE INC.	RTE 223, RUE PRINCIPALE, RG. DES 60 ET RACC. DE LA 30 A 223	3	2007	150 000.00\$	07-11-01	0	0.00	6.84	30.09	0.00	0.00	36.93	36.60
5371-05-4915 850600507	BÉLOEIL, VILLE		3	2008	19 719.29\$		0	0.00	0.41	4.16	0.00	0.00	4.57	4.16
5371-05-4916 850600509	VILLE DE VARENNES	Route 132, 229 et mtée Picardie à Varennes	3	2008	53 339.90\$		0	0.00	12.51	0.00	0.00	0.00	12.51	11.51
5371-05-4417 850637518	VILLE DE SAINTE-JULIE	229, ch Tourraine et Belle Rivière, Contrat mixte	3	2008	56 547.36\$		0	0.00	14.28	0.00	0.00	0.00	14.28	13.47
8606-06-4518 850624599	Les Constructions BRICON Ltee	AUT.10, PONT CHAMP. AU RICHE. AUT.30, Matte a Grande-Allee	3	2009	796 189.71\$	07-11-01	1	126.30	0.00	0.00	0.00	0.00	126.30	74.78
5371-04-4919 850600510	McMasterville, village	Route 223 à McMasterville, vg.	3	2007	9 027.62\$		0	0.00	1.81	0.00	0.00	0.00	1.81	1.81
5371-05-4420 850637961	Ville Otterburn Park	Contrat mixte Hiver/Été Dénéigement et Entretien d'Été	3	2008	9 986.58\$		0	0.00	2.38	0.00	0.00	0.00	2.38	2.38
5371-05-4520 850600503	TRANSPORT REAL LAFORTUNE INC.	Routes 116 et 229.	3	2008	234 190.00\$	07-11-01	0	30.95	13.42	0.00	0.00	0.00	44.37	23.64

GESTION DE L'ENTRETIEN D'HIVER (2006-07)

LISTE DES CONTRATS D'ENTRETIEN D'HIVER

Contrats actifs

SYSTÈME: 5020
 PAGE : 46
 DATE : 07-05-14
 DT : 86
 CS : 06

Dossier/ Contrat numéro	Entrepreneur	Localisation		Durée (années)	Fin	Montant actuel	Éch.police d'assur.	Nbre aven.	Longueurs pondérées par niveau service(km)						Long. phys.
		abrégée							1A	1B	2A	2B	3	Total	totale(km)
5371-04-4421 850637962	Mont-Saint-Hilaire, ville	133, 229 et chemin Benoit	Contrat mixte	3	2007	26 664.78\$		0	0.00	5.44	0.00	0.00	0.00	5.44	5.32
5371-05-4924 850600511	VILLE DE CHAMBLY	boul Fréchette	contrat d'hiver	3	2008	8 249.70\$		0	0.00	0.00	2.02	0.00	0.00	2.02	1.44
5371-04-4529 850600506	Drainage Ostiguy & Robert inc.	Rtes 227,229, Ch. Benoit et	Ch. Normandin	5	2009	187 374.50\$	07-09-15	1	0.00	27.59	0.00	15.03	0.00	42.62	42.39
TOTAL						6 231 703.79\$			652.60	258.24	70.83	15.03	1.50	998.21	621.70

GESTION DE L'ENTRETIEN D'HIVER (2006-07)

LISTE DES CONTRATS D'ENTRETIEN D'HIVER

Contrats actifs

SYSTÈME: 5020
PAGE : 47
DATE : 07-05-1
DT : 86
CS : 07

Dossier/ Contrat numéro	Entrepreneur	Localisation abrégée	Durée (années)	Fin	Montant actuel	Éch.police d'assur.	Nbre aven.	Longueurs pondérées par niveau service(km)						Long. phys totale(km)
								1A	1B	2A	2B	3	Total	
5372-05-4501 850631766	Tr. D.Girard/D.Normandin/Danis	Route 231 et route 235	3	2008	218 700.00\$	08-02-03	0	0.00	39.04	11.77	0.00	0.00	50.81	48.43
5372-05-4502 850641270	Loukami exc. inc./A.Lanoie/L.D	Route 132 et Boul. Poliquin	3	2008	182 000.00\$	07-08-22	0	0.00	31.74	4.09	0.00	0.00	35.82	30.47
8607-06-4903 850632881	Mun. St-Robert p.	Déneigement, déglacage, matér.	3	2009	15 137.24\$		0	0.00	0.00	0.00	0.00	4.15	4.15	4.15
5372-04-4504 850631712	Excavation St-Ours Inc.	Route 235 et Ch. Michaudville	3	2007	194 800.00\$	07-10-27	0	0.00	11.30	8.41	31.32	0.00	51.03	50.83
8607-06-4505 850626862	Transport Pierco Inc.	Route 133, 235 et 239	2	2008	189 933.00\$	07-10-01	0	0.00	4.63	28.05	12.80	0.00	45.48	45.17
5372-05-4506 850637984	D.P.S. TRANSPORT INC.	Rg St-Georges, Route Milton Rg. de la Chute, Carrières, 7e	3	2008	154 585.00\$	07-09-01	0	0.00	0.00	33.95	11.13	0.00	45.08	45.02
5372-04-4507 850631889	EXCAVATION L.G. INC.	Ch. Grande Ligne, 1er Rang et Ch. du Village	3	2007	79 999.00\$	07-06-15	0	0.00	0.00	0.00	0.00	27.88	27.88	27.88
8607-06-4508 850618540	9024-2587 Québec inc./J. Lang.	Route 116 & boul. Grande Allee	3	2009	183 900.00\$	07-07-20	0	0.00	45.73	0.00	0.00	0.00	45.73	22.89
5372-05-4909 850637988	Municipalité de St-Hugues	Rg Bourchemin, ch. Yamaska et route 224	3	2008	42 346.91\$		0	0.00	0.00	0.00	11.85	0.00	11.85	11.85
8607-06-4510 850627745	Entreprises Allaire & Gince	Route 137, 224 et routes collectrices	3	2009	215 893.76\$	07-04-01	0	0.00	37.33	7.35	0.00	0.00	44.68	42.49
5372-05-4911 850637989	Paroisse de Saint-Simon	Route 224	3	2008	20 836.42\$		0	0.00	0.00	0.00	6.06	0.00	6.06	6.06
8607-06-4512 850624337	Germain Blanchard Ltée	Route 116 et Route 139	3	2009	226 591.00\$	07-08-15	0	0.00	29.97	32.85	0.00	0.00	62.82	62.08
8607-06-4513 850622449	Excavation St-Ours Inc.	Route 133 et route 137	3	2009	335 197.00\$	07-10-27	0	0.00	22.03	53.55	0.00	0.00	75.58	74.88
5372-05-4915 850637990	Par. St-Théodore d'Acton	Rte des Érables, 9e Rang et Rte Major.	3	2008	23 138.41\$		0	0.00	0.00	0.00	7.02	0.00	7.02	7.02
5372-05-4916 850637991	Par.de La Présentation	Grands Etangs	3	2008	18 153.44\$		0	0.00	0.00	0.00	5.22	0.00	5.22	5.22

GESTION DE L'ENTRETIEN D'HIVER (2006-07)

LISTE DES CONTRATS D'ENTRETIEN D'HIVER

Contrats actifs

SYSTÈME: 5020
PAGE : 48
DATE : 07-05-14
DT : 86
CS : 07

Dossier/ Contrat numéro	Entrepreneur	Localisation abrégée	Durée (années)	Fin	Montant actuel	Éch.police d'assur.	Nbre aven.	Longueurs pondérées par niveau service(km)						Long. phys. totale(km)
								1A	1B	2A	2B	3	Total	
5372-05-4917 850637993	Mun.de Saint-Liboire	Rang St-Edouard	3	2008	19 753.86\$		0	0.00	0.00	5.53	0.00	0.00	5.53	5.53
5372-04-4918 860631890	Mun. St-Nazaire d'Acton p.	Rang Brodeur, 10 ième Rang et Chemin du Moulin	3	2007	29 733.79\$		0	0.00	0.00	0.00	8.07	0.00	8.07	8.04
5372-05-4919 850637994	Mun.de Ste-Hélène-de-Bagot	Rue Principale	3	2008	2 508.99\$		0	0.00	0.48	0.00	0.00	0.00	0.48	0.48
8607-06-4520 850625523	D.P.S. TRANSPORT INC.	Routes 112, 139, 241 et 8e Rg	3	2009	381 490.00\$	07-09-01	0	0.00	46.14	25.01	13.64	0.00	84.78	74.64
5372-05-4921 850637995	Municipalité de Saint-Damase	Rg St-Louis et rg du Cordon	3	2008	19 931.20\$		0	0.00	0.00	0.00	5.59	0.00	5.59	5.59
5372-05-4922 850637996	Mun.de St-Marcel-de-Richelieu	Route 239	3	2008	34 862.86\$		0	0.00	0.00	0.00	10.13	0.00	10.13	10.13
8607-06-4923 850632933	Mun. St-Barnabé-Sud	Déneigement, déglacage, matér.	3	2009	17 263.46\$		0	0.00	0.00	0.00	4.41	0.00	4.41	4.41
8607-06-4924 850632960	Mun. St-Gérard-Majella p.	Déneigement, déglacage, matér.	3	2009	8 299.27\$		0	0.00	0.00	0.00	0.00	2.41	2.41	2.41
5372-04-4926 850631892	VILLE DE SAINT-PIE	Chemin St-Dominique, ch St-Pieet rue Notre-Dame	3	2007	17 944.87\$		0	0.00	0.00	4.82	0.00	0.00	4.82	4.82
5372-04-4927 850631894	Mun. St-Valérien-de-Milton	Chemin de St-Dominique	3	2007	25 488.20\$		0	0.00	0.00	0.00	7.30	0.00	7.30	7.30
5372-04-4928 850641261	St-Dominique,M	9ième Rang et Route Martin	3	2007	13 567.85\$		0	0.00	0.00	0.00	4.03	0.00	4.03	4.03
5372-05-4430	Ville de Saint-Hyacinthe	Entretien d'été et d'hiver	3	2008	56 340.18\$		1	0.00	16.61	0.00	0.00	0.00	16.61	10.41
5372-05-4432	Ville De Sorel-Tracy	Entretien d'hiver et d'été du réseau supér. en milieu urbain	3	2008	34 882.11\$		0	0.00	9.38	0.00	0.00	0.00	9.38	5.51
5372-05-4553 850637985	Entreprises Michaudville Inc	Déneigement, déglacage, matér.	3	2008	530 000.00\$	07-10-01	0	0.00	71.57	0.00	0.00	0.00	71.57	39.26
TOTAL					3 293 277.82\$			0.00	365.95	215.38	138.57	34.44	754.32	667.00

GESTION DE L'ENTRETIEN D'HIVER (2006-07)

LISTE DES CONTRATS D'ENTRETIEN D'HIVER

Contrats actifs

SYSTÈME: 5020
PAGE : 49
DATE : 07-05-1
DT : 86
CS : 08

Dossier/ Contrat numéro	Entrepreneur	Localisation abrégée	Durée (années)	Fin	Montant actuel	Éch.police d'assur.	Nbre aven.	Longueurs pondérées par niveau service(km)						Long. phy totale(km)
								1A	1B	2A	2B	3	Total	
8608-06-4403 850638364	Ville Waterloo	Déneigement, Déglacage, Matér.	3	2009	33 323.80\$		0	0.00	5.08	2.00	0.00	0.00	7.08	6.70
5373-04-4904 850637999	CANTON DE STE-CECILE-DE-MILTON	Rue Principale Ste-Cécile de Milton	3	2007	4 616.11\$		0	0.00	0.00	1.17	0.00	0.00	1.17	1.17
5373-05-4405	MUNICIPALITE FARNHAM VILLE	De la route 104 à l'intersec- tion blvd Industriel (rte235).	5	2010	14 700.00\$		0	0.00	3.34	0.00	0.00	0.00	3.34	3.22
5373-05-4406	MUNICIPALITE BEDFORD VILLE	Rte 202 Rte 235	5	2010	17 578.50\$		0	0.00	0.87	2.60	0.89	0.00	4.36	4.30
5373-05-4507 850638002	J.A. BEAUDOIN CONST. Ltée	route 202, 213 et 237.	3	2008	183 980.00\$	07-02-27	0	0.00	7.95	14.52	24.16	0.00	46.63	46.46
8608-06-4508 850636269	Carey Donald	Chemins:Richford,Des Erables,Abercorn,DesEglisesE.O	3	2009	80 000.00\$	07-09-09	0	0.00	0.00	0.00	0.00	19.74	19.74	19.74
5373-05-4512 850638004	Ville de Sutton	Rte 215: Jct 104 à Jct 139	2	2007	50 969.09\$		0	0.00	0.00	0.00	13.29	0.00	13.29	13.29
5373-05-4513 850638007	J.A. BEAUDOIN CONST. Ltée	Rte 104, 235, 202 et 133.	3	2008	316 000.00\$	07-02-27	0	0.00	69.56	0.00	6.25	0.00	75.81	65.29
5373-04-4914 850638001	MUNICIPALITE BROMONT VILLE	Rte 241 Bromont Blvd Bromont	3	2007	38 403.44\$		1	0.00	8.07	0.00	0.00	0.00	8.07	7.40
8608-06-4915 850638337	MUNICIPALITE BRIGHAM, M.	Des Érables, Gaudreau,Brigham et Curé Godbout.	3	2009	32 266.93\$		0	0.00	0.00	0.00	5.10	3.69	8.79	8.79
5373-05-4916 850638372	EAST-FARNHAM,Village	Déneigement, déglacage, matér.	5	2010	2 020.49\$		0	0.00	0.00	0.00	0.51	0.00	0.51	0.51
5373-05-4517 850638008	Excavation C.S. Fulford Ltée	Rte 112, 241 et Pierre Laporte	3	2008	202 109.87\$	07-05-27	0	0.00	45.52	0.00	0.00	0.00	45.52	38.61
5373-05-4418	MUNICIPALITE ST-ALPHONSE	Rue Principale: rue St-Hubert à rte 139.	5	2010	6 060.06\$		0	0.00	0.00	0.00	1.66	0.00	1.66	1.66
5373-05-4919 850638014	PAROISSE DE SAINTE-SABINE	Rang de la Gare.	5	2010	9 752.39\$		0	0.00	0.00	0.00	2.88	0.00	2.88	2.88
5373-05-4920 850638016	PAR.SAINT-IGNACE-DE-STANBRIDGE	Chemin St-Ignace.	5	2010	11 089.07\$		0	0.00	0.00	0.00	3.27	0.00	3.27	3.27

GESTION DE L'ENTRETIEN D'HIVER (2006-07)

LISTE DES CONTRATS D'ENTRETIEN D'HIVER

Contrats actifs

SYSTÈME: 5020
 PAGE : 50
 DATE : 07-05-14
 DT : 86
 CS : 08

Dossier/ Contrat numéro	Entrepreneur	Localisation abrégée	Durée (années)	Fin	Montant actuel	Éch.police d'assur.	Nbre aven.	Longueurs pondérées par niveau service(km)						Long. phys. totale(km)
								1A	1B	2A	2B	3	Total	
8608-06-4921 850638328	PAR. NOTRE-DAME-DE-STANBRIDGE	Chemin De la Grande ligne.	3	2009	15 089.73\$		0	0.00	0.00	0.00	4.36	0.00	4.36	4.36
5373-05-4522 850638009	Ville de Sutton	Rte 139, scenic, maples et val	3	2008	171 797.59\$		0	0.00	16.88	0.00	11.93	11.99	40.80	40.38
8608-06-4923 850639842	MUNICIPALITÉ DE ST-ARMAND	Rte 235 et chemin St-Armand.	3	2009	93 841.56\$		0	0.00	0.00	0.00	15.41	14.38	29.79	29.79
5373-04-4525 850637998	Les Entreprises Bourget Inc.	Rte 243, 104 et ch, Glen.	3	2007	159 234.00\$	06-11-30	3	0.00	6.45	0.00	30.12	0.00	36.57	36.31
5373-05-4526 850638012	Excavation C.S. Fulford Ltée	Rte: 241 ;Waterloo à Bromont incluant la bretelle.	3	2008	38 303.13\$	07-05-27	0	0.00	0.00	9.60	0.00	0.00	9.60	9.47
TOTAL					1 481 135.76\$			0.00	163.72	29.89	119.83	49.80	363.24	343.60

GESTION DE L'ENTRETIEN D'HIVER (2006-07)
LISTE DES CONTRATS D'ENTRETIEN D'HIVER
Contrats actifs

SYSTÈME: 5020
PAGE : 51
DATE : 07-05-1
DT : 87
CS : 06

Dossier/ Contrat numéro	Entrepreneur	Localisation abrégée	Durée (années)	Fin	Montant actuel	Éch.police d'assur.	Nbre aven.	Longueurs pondérées par niveau service(km)						Long. phy: totale(km)
								1A	1B	2A	2B	3	Total	
5471-05-4906 850618480	Ville de St-Constant	idem	3	2008	58 900.00\$		0	0.00	13.05	0.00	0.00	0.00	13.05	10.87
5471-05-4907 850618330	Paroisse de St-Edouard	Ch. Principal et montée du Moulin	3	2008	24 596.00\$		0	0.00	0.00	0.00	5.58	0.00	5.58	5.55
5471-05-4216 850618327	St-Bernard de Lacolle par.	Route 202 de l'autouroute 15 à la route 221 et montée Dupuis	3	2008	49 436.00\$		0	0.00	0.00	14.60	2.56	0.00	17.15	15.54
5471-05-4917 850618290	Par. St-Jacques le Mineur	Mtée St-Jacques, route 217 et Ch. Principal	3	2008	35 632.00\$		0	0.00	0.00	3.82	4.73	0.00	8.55	8.41
8706-06-4521 850633754	Excavation Jacques Thibert inc	Route 132: pont Mercier et entre les deux autoroutes 30	2	2008	255 000.00\$		0	24.80	0.00	0.00	0.00	0.00	24.80	11.27
5471-05-4522 850614609	Les excavations St-Patrice lte		3	2008	649 950.00\$		0	0.00	50.02	80.14	8.68	0.00	138.84	137.39
8706-06-4523 850630979	Gérald Théoret inc.	Autoroute 30 entre Châteauguay et Sainte-Catherine	2	2008	240 975.00\$		0	0.00	38.26	0.00	0.00	0.00	38.26	21.42
5471-05-4524 850618288	L.A. Hebert Ltée		3	2008	914 000.00\$		0	28.67	121.87	0.00	0.00	0.00	150.54	76.21
8706-06-4526 850631069	Excavation Jacques Thibert inc	A-15 et A-30 Candiac et Lapririe	2	2008	245 000.00\$		0	9.27	26.37	0.00	0.00	0.00	35.64	20.52
8706-06-4527 850631063	Gérald Théoret inc.	132-138 Léry Châteauguay Mercier	2	2008	234 975.00\$		0	7.99	27.89	0.00	0.00	0.00	35.88	27.47
TOTAL					2 708 464.00\$			70.73	277.46	98.56	21.55	0.00	468.29	334.65

GESTION DE L'ENTRETIEN D'HIVER (2006-07)

LISTE DES CONTRATS D'ENTRETIEN D'HIVER

Contrats actifs

SYSTÈME: 5020
 PAGE : 52
 DATE : 07-05-14
 DT : 87
 CS : 07

Dossier/ Contrat numéro	Entrepreneur	Localisation abrégée	Durée (années)	Fin	Montant actuel	Éch.police d'assur.	Nbre aven.	Longueurs pondérées par niveau service(km)						Long. phys. totale(km)
								1A	1B	2A	2B	3	Total	
5472-05-4903 850614651	Municipalité de St-Chrysostôme	route 209	3	2008	53 821.23\$		0	0.00	0.00	0.00	10.76	0.00	10.76	10.70
5472-05-4504 850618286	MUNICIPALITE DE FRANKLIN	Route 202, 209	3	2008	109 608.66\$		0	0.00	0.00	0.00	24.79	0.00	24.79	24.70
5472-05-4505 850618284	CANTON DE HICHINBROOK	route 202,ch.Douane-Herdman, Fairview	3	2008	125 527.06\$		0	0.00	0.00	0.00	29.57	0.00	29.57	29.57
5472-05-4907 850618282	CANTON DE GODMANCHESTER	Ridge, montee Seigneurial route 138 A	3	2008	24 651.19\$		0	0.00	0.00	0.00	5.43	0.00	5.43	5.43
5472-05-4508 850618285	CANTON DE DUNDEE	route 132, chemin ridge, montee Smalman	3	2008	58 897.59\$		0	0.00	0.00	0.16	13.87	0.00	14.03	14.03
5472-05-4509 850618283	PAROISSE DE ST-ANICET	route 132	3	2008	96 430.11\$		0	0.00	7.65	12.66	0.00	0.00	20.31	20.31
5472-05-4910 850617694	ST-STANISLAS-DE-KOSTKA, PAR.	Rue Principal	3	2008	3 423.15\$		0	0.00	0.00	0.00	0.79	0.00	0.79	0.79
5472-05-4911 850618287	Ville de Beauharnois	route 132, 236, 205	3	2008	35 419.67\$		0	0.00	2.88	2.73	0.00	0.00	5.62	4.48
8707-06-4561 850623233	Transport André Leroux inc.	Rte 132,138,201,202,Aut30,et collectrices.	3	2009	809 124.00\$	06-09-17	0	19.80	88.63	0.31	32.46	0.00	141.19	114.31
8707-06-4562 850623393	Les pavages Chenail inc.	Rte 138,201,202,203,205,209 et collectrices	3	2009	885 000.00\$	07-03-27	0	0.00	47.54	31.09	93.55	0.00	172.18	168.30
TOTAL					2 201 902.66\$			19.80	146.70	46.95	211.22	0.00	424.67	392.62

GESTION DE L'ENTRETIEN D'HIVER (2006-07)

LISTE DES CONTRATS D'ENTRETIEN D'HIVER

Contrats actifs

SYSTÈME: 5020
PAGE : 53
DATE : 07-05-1
DT : 87
CS : 08

Dossier/ Contrat numéro	Entrepreneur	Localisation abrégée	Durée (années)	Fin	Montant actuel	Éch.police d'assur.	Nbre aven.	Longueurs pondérées par niveau service(km)						Long. phy: totale(km)
								1A	1B	2A	2B	3	Total	
5473-05-4901 850600961	Municipalité des Coteaux	Rue Sauvé de la rue Delisle à l'autoroute 20	3	2008	12 806.12\$		0	0.00	1.91	0.00	0.00	0.00	1.91	1.88
5473-05-4903 850600964	Municipalité des Cèdres	Chemin St-Féréol du chemin du fleuve à la route 20	3	2008	29 489.90\$		0	0.00	4.64	0.00	0.00	0.00	4.64	4.50
5473-05-4904 850600965	Ville de Saint-Lazare	Chemin St-Angélique de la Route 340 à Ste-Elisabeth	3	2008	24 761.24\$		0	0.00	3.71	0.00	0.00	0.00	3.71	3.71
5473-05-4905 850600991	Ville de Vaudreuil-Dorion	Boul. St-charles de la route 40 au chemin des Rigolets	3	2008	12 135.25\$		0	0.00	1.78	0.00	0.00	0.00	1.78	1.44
5473-05-4906 850600999	Vlge de Vaudreuil-sur-le-Lac	Chemin des Rigolets du Boul. St-Charles a l'île Cadieux	3	2008	6 584.70\$		1	0.00	0.00	0.00	1.46	0.00	1.46	1.46
5473-05-4908 850600949	M.Notre-Dame-de-l'Île-Perrot	Boul. Don-Quichotte du boul. Perrot à ville de l'île Perrot	3	2008	37 460.30\$		0	0.00	5.78	0.00	0.00	0.00	5.78	5.78
5473-05-4510 850601385	Excavation Loiselle et Frères	A-40, A-540, A-20 de St-féréolau Grand Boulevard	3	2008	1 125 154.15\$		2	85.41	96.35	0.00	0.00	0.00	181.76	151.46
5473-05-4910 850600936	MUNICIP. DE TERRASSE-VAUDREUIL	la 3 ième avenue de la voie ferrée au 4 ième boul.	3	2008	1 084.07\$		0	0.00	0.14	0.00	0.00	0.00	0.14	0.14
5473-06-4530 850623120	Pavage Vaudreuil ltée	Routes 201, 325, 340, 342 et diverses routes secondaires	2	2008	1 120 000.00\$		0	0.00	91.19	7.44	109.75	0.00	208.38	202.70
TOTAL					2 369 475.73\$			85.41	205.50	7.44	111.21	0.00	409.56	373.07

GESTION DE L'ENTRETIEN D'HIVER (2006-07)

LISTE DES CONTRATS D'ENTRETIEN D'HIVER

Contrats actifs

SYSTÈME: 5020
PAGE : 54
DATE : 07-05-14
DT : 87
CS : 09

Dossier/ Contrat numéro	Entrepreneur	Localisation abrégée	Durée (années)	Fin	Montant actuel	Éch.police d'assur.	Nbre aven.	Longueurs pondérées par niveau service(km)						Long. phys. totale(km)
								1A	1B	2A	2B	3	Total	
5474-05-4903 850618661	Municipalité de Marieville,V	Route 227 (rue Claude-de Ramezay)	3	2008	6 345.27\$		0	1.32	0.00	0.00	0.00	0.00	1.32	1.32
5474-05-4507 850618672	V.de Saint-Jean-sur-Richelieu	Route 219, 223,rue Moreau et rue Douglas	3	2008	65 000.95\$		0	13.93	0.00	0.00	0.00	0.00	13.93	8.40
5474-05-4908 850618659	Municipalité De Lacolle, M	Rue du College (62541)	3	2008	5 763.28\$		0	0.00	1.47	0.00	0.00	0.00	1.47	1.47
5474-05-4914 850618508	Mun.St-Blaise-Sur-Richelieu,M.	Rue Principale (63600)	3	2008	9 082.98\$		0	0.00	2.27	0.00	0.00	0.00	2.27	2.21
5474-05-4915 850618494	Ville de St-Césaire	Route 233 (rue Notre-Dame)	3	2008	4 500.09\$		0	0.00	0.85	0.00	0.00	0.00	0.85	0.85
5474-05-4531 850618700	Drainage Ostiguy & Robert inc.	Rte104,112 de 133 à Granby,227,233 et rte 235 de	5	2010	540 000.00\$	07-09-15	0	99.22	0.27	17.82	0.00	0.00	117.30	92.64
5474-05-4532 850618760	Les Excavations Bisailon Inc.	A15,104,134,223,GrPre,duCloche4iemeligne,BasduRuisseau	3	2008	453 000.00\$	07-05-17	1	57.97	0.00	21.36	11.00	0.00	90.33	75.15
5474-05-4533 850618289	Choinière et Morin Inc.	Routes104,133,202,227 et Ch.Grande-Ligne	3	2008	462 337.00\$	07-04-28	0	86.27	0.00	29.45	0.00	0.00	115.72	109.09
8709-06-4535 850623074	Drainage Ostiguy & Robert inc.	Auto10 Du km 26,1 dans Chambl.au km 68,0(inter. route 139)	5	2011	538 000.00\$	07-09-15	0	107.52	0.00	0.00	0.00	0.00	107.52	53.84
8709-06-4539 850623034	Transport G.Savard Enr.	202 de 15 à Clarenceville,221 de frontière à rte 219,rte 225	2	2008	174 444.44\$	08-06-01	0	36.29	0.00	12.80	0.00	0.00	49.09	47.54
TOTAL					2 258 474.01\$			402.52	4.86	81.43	11.00	0.00	499.80	392.51

GESTION DE L'ENTRETIEN D'HIVER (2006-07)

LISTE DES CONTRATS D'ENTRETIEN D'HIVER

Contrats actifs

SYSTÈME: 5020
PAGE : 55
DATE : 07-05-
DT : 88
CS : 06

Dossier/ Contrat numéro	Entrepreneur	Localisation abrégée	Durée (années)	Fin	Montant actuel	Éch.police d'assur.	Nbre aven.	Longueurs pondérées par niveau service(km)						Long. phy totale(km)
								1A	1B	2A	2B	3	Total	
5571-04-4402 850641352	Municipalité de Saint-Donat	Int. route 329 à l'int. du chemin de la Sablière.	3	2007	12 891.00\$		0	0.00	3.00	0.00	0.00	0.00	3.00	3.00
5571-05-4504 850632760	Lucien Clément & Fils inc.	De l'Epiphanie à Ste-Julienne De New Glasgow à St-Esprit	2	2007	399 975.00\$		0	0.00	64.52	3.77	19.87	0.00	88.17	66.90
5571-04-4505 850632689	Les Entreprises Bourget Inc.	De St-Esprit à St-Paul De l'Epiphanie à Rawdon VL	3	2007	346 700.00\$		0	0.00	43.47	19.90	17.42	0.00	80.78	75.54
8806-06-4906 850619206	Mun. de Saint-Félix-de-Valois	De l'ancienne limite Est à an-cienne limite Ouest du Village	3	2009	8 689.00\$		0	0.00	1.63	0.00	0.28	0.00	1.91	1.91
5571-05-4907 850632797	Ville de Saint-Gabriel	Rte 347:lim. Sud à lim. Nord Rte 348:Int Rte 347 à lim. Est	3	2008	18 184.00\$		0	0.00	3.79	0.00	0.00	0.00	3.79	3.77
8806-06-4509 850620117	Les Excavations Lambert inc.	Rte125:St-Donat/Parc TremblantCh Lac Sup:Lac Sup./rte 125	3	2009	145 000.00\$		0	0.00	0.00	0.00	41.12	0.00	41.12	41.12
5571-04-4510 850632704	Municipalité de Saint-Calixte	Rte 335 : De la rte 337 au ch Marie-Reine-des-Coeurs	3	2007	96 400.00\$		0	0.00	11.96	6.03	4.65	0.00	22.63	22.63
5571-04-4511 850632705	Municipalité de Ste-Julienne	De l'int. 335/337 à l'int. de 125/337	3	2007	39 918.00\$		0	0.00	0.00	10.21	0.00	0.00	10.21	10.13
5571-05-4913 850632873	Ville de Saint-Lin-Laurentides	Rte 158:lim.ouest à lim.est Rte 335 et 339:lim.sud/int.158	3	2008	49 000.00\$		0	0.00	10.69	0.00	0.69	0.00	11.38	10.55
5571-05-4515 850632763	Excavation Daniel Latour inc.	Aut.40: Limite L'Assomption à limite Maskinongé	2	2007	435 000.00\$		0	0.00	80.52	0.00	28.90	0.00	109.42	58.32
5571-05-4916 850632894	Mun.de Saint-Michel-des-Saints	Int. rue Léger à l'int. du chemin Manawan	3	2008	8 258.23\$		0	0.00	0.00	0.77	1.22	0.00	2.00	2.00
5571-04-4917 850632756	Municipalité d'Entrelacs	Boul Entrelacs et Pauzé	3	2007	22 500.00\$		0	0.00	0.00	0.00	6.35	0.00	6.35	6.35
5571-04-4518 850632717	Les Entreprises Berthier inc.	Rtes 131,138,158,Ch Joliette Ch Ste-Thérèse et St-Laurent	3	2007	283 500.00\$		0	0.00	58.94	11.31	0.00	0.00	70.24	67.49
5571-04-4519 850632735	Excavation Normand Majeau inc.	Rte 347 348 36291 36402 36650 St-Félix St-Gabriel et autres	3	2007	268 000.00\$		0	0.00	29.69	11.36	27.35	0.00	68.40	68.22
5571-05-4520 850632767	Jobert inc.	Rte 343:St-Ambroise à St-Côme Rte 337:St-Alphonse à St-J.M.	3	2008	569 160.00\$		0	0.00	34.90	45.09	30.17	14.55	124.71	124.01

GESTION DE L'ENTRETIEN D'HIVER (2006-07)

LISTE DES CONTRATS D'ENTRETIEN D'HIVER

Contrats actifs

SYSTÈME: 5020
PAGE : 56
DATE : 07-05-14
DT : 88
CS : 06

Dossier/ Contrat numéro	Entrepreneur	Localisation abrégée	Durée (années)	Fin	Montant actuel	Éch.police d'assur.	Nbre aven.	Longueurs pondérées par niveau service(km)						Long. phys. totale(km)
								1A	1B	2A	2B	3	Total	
8806-06-4521 850620149	Entreprises Roland Morin inc.	125: de NDM à St-Donat	3	2009	65 500.00\$		0	0.00	0.00	10.54	7.92	0.00	18.46	14.73
5571-05-4524 850632781	Jobert inc.	Limite St-Félix-de-Valois, vl à l'intersection rue Léger.	3	2008	432 256.13\$		1	0.00	28.08	48.41	0.00	0.00	76.49	74.64
8806-06-4525 850629448	Excavation Normand Majeau inc.	158: Joliette-Berthierville 347: Ste-Gen.B.-St-Gabriel v	3	2009	268 000.00\$		0	0.00	51.71	6.63	0.09	0.00	58.42	55.82
8806-06-4526 850626399	Gestion Montcalm	345 Ste-Gen.Berthier à St-FéliColl.:Ste-Mélanie à St-Norbert	3	2009	244 268.00\$		0	0.00	6.23	10.68	28.02	0.00	44.93	44.91
5571-04-4528 850632749	Excavation Carroll inc.	125 Ste-Julienne à N.D.M, 337:125-Rawdon, 335:125-st-calixte	3	2007	324 000.00\$		0	0.00	33.79	0.00	41.62	0.00	75.41	54.49
5571-04-4531 850632753	Municipalité de Rawdon	Routes 337, 341 et 348 dans laMunicipalité de Rawdon	3	2007	119 000.00\$		0	0.00	20.70	7.71	0.00	0.00	28.41	28.31
5571-05-4935 850632904	Ville de Joliette	Lim.St-Paul à rue Alb.Geoffroy	3	2008	45 900.00\$		0	0.00	8.13	0.00	0.00	0.00	8.13	3.64
5571-04-4436 850641367	M.R.C. de la Matawinie	Dernière résidence # civ.3600 au poste d'acc.Rouge Matawin	3	2007	8 278.00\$		0	0.00	0.00	0.00	0.00	3.11	3.11	3.11
5571-05-4437 850641388	Municipalité de Mandeville	Ch.du Pourvoyeur à la barrièrede la Réserve Mastigouche	3	2008	9 301.88\$		0	0.00	0.00	0.00	0.00	3.45	3.45	3.45
TOTAL					4 219 679.24\$			0.00	491.75	192.41	255.67	21.11	960.92	845.04



GESTION DE L'ENTRETIEN D'HIVER (2006-07)
LISTE DES CONTRATS D'ENTRETIEN D'HIVER
Contrats actifs

SYSTÈME: 5020
PAGE : 57
DATE : 07-05-1
DT : 88
CS : 07

Dossier/ Contrat numéro	Entrepreneur	Localisation abrégée	Durée (années)	Fin	Montant actuel	Éch.police d'assur.	Nbre aven.	Longueurs pondérées par niveau service(km)						Long. phy: totale(km)
								1A	1B	2A	2B	3	Total	
5573-05-4915 850633008	Ville de St-Sauveur	Route 364	3	2008	60 000.00\$		0	0.34	8.91	0.00	0.00	0.00	9.25	7.39
5573-05-4916 850633041	Municipalité de Piedmont	Chemin de la Gare	3	2008	8 400.00\$		0	0.00	0.91	0.00	0.00	0.00	0.91	0.85
5573-05-4522 850632996	location Jean Miller Inc.	A-15 St-Jérôme à St-Sauveur	3	2008	482 500.00\$	07-02-01	0	33.63	30.27	0.00	0.00	0.00	63.90	35.00
5573-04-4524 850632941	Le Groupe Nepveu inc.	Route 117, 158 et la Salette	3	2007	425 286.00\$	07-10-01	1	0.00	59.58	0.00	0.13	0.57	60.29	40.64
8807-06-4527 850628163	location Jean Miller Inc.	A-15 Ste-Adèle, Ste-Agathe	3	2009	439 450.00\$	08-02-01	0	0.00	63.55	0.00	0.00	0.00	63.55	32.67
8807-06-4529 850624496	location Jean Miller Inc.	Routes 117 et 370	3	2009	329 895.00\$	08-02-01	0	0.00	35.78	0.00	0.00	0.00	35.78	25.30
5573-04-4530 850632989	Les Excav.Gilles St-Onge inc.	Route 117 et 333	3	2007	408 000.00\$	05-10-15	0	0.00	55.67	0.00	0.00	0.00	55.67	33.37
8807-06-4931 850632488	Municipalité Ste-Anne-des-Lacs	Ch.Ste-Anne-Des-Lacs	3	2009	37 095.00\$		0	0.00	3.97	0.00	0.00	0.00	3.97	3.88
TOTAL					2 190 626.00\$			33.97	258.64	0.00	0.13	0.57	293.32	179.10

GESTION DE L'ENTRETIEN D'HIVER (2006-07)

LISTE DES CONTRATS D'ENTRETIEN D'HIVER

Contrats actifs

SYSTÈME: 5020
PAGE : 58
DATE : 07-05-14
DT : 88
CS : 08

Dossier/ Contrat numéro	Entrepreneur	Localisation abrégée	Durée (années)	Fin	Montant actuel	Éch.police d'assur.	Nbre aven.	Longueurs pondérées par niveau service(km)						Long. phys. totale(km)
								1A	1B	2A	2B	3	Total	
8808-06-4505 850631272	Gilbert P. Miller et fils ltée	Route 327,364, chemin Ste-MariPrincipale et Barkmere	3	2009	453 287.00\$	07-03-31	0	0.00	0.00	0.00	48.35	21.84	70.19	69.83
8808-06-4507 850627769	Transport Larivière et fils	Route 327 de Weir à BrownsburgChemin Pine-Hill-St-Michel	3	2009	237 500.00\$	07-03-31	0	0.00	0.00	0.00	44.44	4.52	48.96	48.82
8808-06-4508 850624168	Exc. Gagné & fils 9129-6558 Qc	Route 329 et chemin Dunany	3	2009	210 840.00\$	07-03-31	0	0.00	0.00	0.00	25.49	16.40	41.89	41.62
5574-04-4909 850601967	Municipalité de Mille-îles	Entre la route 329 et la rue des Rêves (St-Jérôme)	3	2007	69 000.00\$		0	0.00	0.00	0.00	14.28	0.00	14.28	14.28
5574-05-4510 850633075	Transport Larivière et fils	Route 327 et route 344	2	2007	252 500.00\$	06-08-15	0	0.00	18.00	0.00	30.79	0.00	48.79	47.69
8808-06-4512 850619208	Munic. St-Adolphe-d'Howard	Route 329 Mun. de St-Adolphe	3	2009	151 535.21\$		0	0.00	0.00	0.00	16.52	0.00	16.52	16.30
5574-04-4514 850633045	C. & J. Bigras inc./Trans/Esc.	Route 148 Ouest Pont du Long- Sault	3	2007	233 643.94\$	07-03-31	2	0.00	44.31	0.00	0.00	0.00	44.31	40.86
8808-06-4518 850627429	Mun. de Morin-Heights	Route 329 et 364	3	2009	130 015.91\$		0	0.00	5.87	0.00	13.26	0.00	19.12	17.58
8808-06-4522 850619204	Ville de Mirabel	Cote-Nord, St-Charles,St-Jean,Duquette,St-Étienne, Henriette	3	2009	141 848.21\$		0	0.00	5.81	0.46	20.70	0.00	26.97	26.30
5574-05-4525 850633085	Le Groupe Nepveu inc.	Route 158,St-Simon,Mtée de L'Églis et route 148	3	2008	420 900.00\$	06-03-31	2	0.00	64.33	15.37	0.00	0.00	79.70	74.44
8808-06-4958 850615382	Munic. village de Grenville	Trottoir du pont du Long-Sault	3	2009	6 600.00\$		0	0.00	0.00	0.00	0.73	0.00	0.73	0.73
TOTAL					2 307 670.27\$			0.00	138.32	15.83	214.56	42.76	411.46	398.45

GESTION DE L'ENTRETIEN D'HIVER (2006-07)

LISTE DES CONTRATS D'ENTRETIEN D'HIVER

Contrats actifs

SYSTÈME: 5020
PAGE : 59
DATE : 07-05-1
DT : 88
CS : 09

Dossier/ Contrat numéro	Entrepreneur	Localisation abrégée	Durée (années)	Fin	Montant actuel	Éch.police d'assur.	Nbre aven.	Longueurs pondérées par niveau service(km)						Long. phy totale(km)
								1A	1B	2A	2B	3	Total	
5575-04-4911 850633119	Corp. Mun. Lac-du-Cerf	Rte 311 sur la totalité du territoire de Lac-du-Cerf	3	2007	36 300.00\$		0	0.00	0.00	0.00	0.00	12.03	12.03	12.03
5575-05-4412 850606862	2314-5758 Québec inc.	Chemin de Parent du 82 à Parent	3	2008	342 890.00\$		0	0.00	0.00	0.00	0.00	91.44	91.44	91.44
5575-04-4213 850633116	Mun. de Notre-Dame-de-Pontmain	Rte 309 à partir ch. du Lac à foin et 311 à partir de la 309	3	2007	67 000.00\$		0	0.00	0.00	0.00	21.66	2.18	23.84	23.84
8809-06-4214 850633316	Corp. Mun. Notre-Dame-du-Laus	Rte 309 à partir de Val-des-Bois jusqu'à Pontmain	3	2009	102 000.00\$		0	0.00	0.00	18.46	13.53	0.00	31.99	31.99
8809-06-4515 850615379	2626-3350 Québec inc.	Rte 311 à Kiamika, L-d'Écorces et ch. Mont-Laurier/Val-Barr	3	2009	166 770.00\$		0	0.00	0.00	0.00	40.64	14.67	55.31	55.26
5575-05-4916 850633171	Corp. Mun. Chute St-Philippe	Rte 311 L-D-Ecorces/L-ST-Paul Ch de Val Viger	3	2008	70 243.00\$		0	0.00	0.00	0.00	6.98	8.91	15.89	15.89
5575-05-4517 850633151	2626-3350 Québec inc.	Rte 309 F-Neuve/Ste-Anne Rte 311 Chute/Mt-St-Michel	3	2008	196 748.00\$		0	0.00	0.00	0.00	27.81	28.95	56.76	56.76
5575-05-4418 850606887	2626-3350 Québec inc.	Chemin de Parent de la route 309 juqu'au kilomètre 82	3	2008	372 980.00\$		0	0.00	0.00	0.00	0.00	82.12	82.12	82.12
5575-05-4921 850633176	Ville de Mont-Laurier	Ch de Val-Limoges	3	2008	14 101.02\$		0	0.00	0.00	0.00	0.00	4.51	4.51	4.51
5575-05-4522 850633155	Entreprises Sylvain Bélanger	Rte 321 LacSaguay/Ascension Ch L'Annonciation/La Macaza	3	2008	212 900.00\$		0	0.00	0.00	0.00	22.04	31.71	53.75	53.75
5575-04-4925 850633568	Mun. de La Macaza	Chemin Labelle / La Macaza et L'Annonciation / La Macaza	3	2007	72 857.80\$		0	0.00	0.00	0.00	0.00	25.19	25.19	25.19
5575-05-4426 850608668	Corp. Mun. Notre-Dame-du-Laus	Chemin de Point Confort	3	2008	21 493.93\$		0	0.00	0.00	0.00	0.00	11.25	11.25	11.25
5575-05-4530 850633158	location Jean Miller Inc.	Rte 117 Tremblant/L-D-Ecorces Ch la Minerve boul. Lafontaine	3	2008	899 495.00\$		0	0.00	108.92	0.00	16.12	4.90	129.93	98.56
8809-06-4931 850633335	Municipalité de Val-Morin	Boul. Curé Corbeil	3	2009	7 000.00\$		0	0.00	0.00	0.00	1.77	0.00	1.77	1.64
5575-05-4562 850633164	location Jean Miller Inc.	Rte 323 L-D-Plages/Tremblant Rte 327 Tremblant;Mtée Ryan	3	2008	319 495.00\$		0	0.00	34.16	16.88	0.00	0.00	51.03	50.61

GESTION DE L'ENTRETIEN D'HIVER (2006-07)

LISTE DES CONTRATS D'ENTRETIEN D'HIVER

Contrats actifs

SYSTÈME: 5020
 PAGE : 60
 DATE : 07-05-14
 DT : 88
 CS : 09

Dossier/ Contrat numéro	Entrepreneur	Localisation abrégée	Durée (années)	Fin	Montant actuel	Éch. police d'assur.	Nbre aven.	Longueurs pondérées par niveau service(km)						Long. phys. totale(km)
								1A	1B	2A	2B	3	Total	
5575-04-4963 850633123	Mun de Lac Supérieur	Chemin du Lac Supérieur et du parc du Mont-Tremblant	3	2007	85 000.00\$		0	0.00	0.00	0.00	19.09	1.90	20.99	20.99
8809-06-4565 850615512	Entreprises Roland Morin inc.	Rte 117 de Ste-Adèle à Ste-Agathe et la 329	3	2009	339 777.00\$		0	0.00	60.53	0.00	0.00	0.00	60.53	47.58
8809-06-4966 850633652	Mun. Saint-Faustin-Lac-Carré	Ch. du Lac Supérieur	3	2009	19 345.30\$		0	0.00	3.29	0.00	0.00	0.00	3.29	3.29
8809-06-4967 850633388	Mun. Labelle	Ch. Labelle / La Macaza	3	2009	24 400.00\$		0	0.00	0.00	0.00	0.00	5.86	5.86	5.86
8809-06-4969 850633818	Municipalité de Val-des-Lacs	Ch. Val-des-Lacs	3	2009	20 050.00\$		0	0.00	0.00	0.00	0.00	4.63	4.63	4.63
8809-06-4970 850634094	Mun. Ivry-sur-le-Lac	Chemin de la Gare	3	2009	8 715.19\$		0	0.00	0.00	0.00	0.00	1.93	1.93	1.93
5575-04-4971 850633141	Mun. de Sainte-Lucie	Ch. de Sainte-Lucie et ch. des hauteurs (Doncaster)	3	2007	38 500.00\$		0	0.00	0.00	0.00	0.00	9.68	9.68	9.68
8809-06-4972 850633378	Ville de Ste-Agathe-des-Monts	Rte 329, Ch de Val-des-Lacs et ch. Sainte-Lucie	3	2009	81 588.60\$		0	0.00	1.94	3.82	4.63	5.01	15.40	15.40
8809-06-4973 850634480	Village de Val-David	Rue de L'Église	3	2009	6 007.00\$		0	0.00	0.00	0.74	0.00	0.00	0.74	0.74
8809-06-4974 850633341	Mun. La Conception	Rue des Tulipes et rue des Faucons	3	2009	2 804.00\$		0	0.00	0.00	0.00	0.00	0.76	0.76	0.76
TOTAL					3 528 460.84\$			0.00	208.84	39.90	174.27	347.63	770.62	725.70

GESTION DE L'ENTRETIEN D'HIVER (2006-07)

LISTE DES CONTRATS D'ENTRETIEN D'HIVER

Contrats actifs

SYSTÈME: 5020
PAGE : 61
DATE : 07-05-1
DT : 89
CS : 06

Dossier/ Contrat numéro	Entrepreneur	Localisation abrégée	Durée (années)	Fin	Montant actuel	Éch.police d'assur.	Nbre aven.	Longueurs pondérées par niveau service(km)						Long. phy totale(km)
								1A	1B	2A	2B	3	Total	
5671-05-4901 850634011	MUN. DE PLAISANCE	INT.CH.GRANDE PRESQU'ILE ET ALLANT DIRECTION EST.	3	2008	6 600.00\$		0	0.00	0.00	0.00	0.00	2.11	2.11	2.11
5671-05-4902 850634022	MUN.ST-ANDRÉ AVELLIN VILLAGE	LIMITE ST-ANDRÉ VILLAGE ET PAROISSE ET INT. RTE 321.	3	2008	11 100.00\$		0	0.00	0.00	1.77	0.50	0.00	2.27	2.27
5671-05-4504 850602105	2963-6032 QC.INC/CLAUDE BRETON	RTES:148 - 309 - 315 - 28432 et 28540.	3	2008	508 000.00\$	05-03-03	0	0.00	68.56	0.00	14.65	22.42	105.63	104.14
8906-06-4905 850636024	DENHOLM CANTON	Int.rte 307 et ch.des Voyageurs & ch.Poisson Blanc	3	2009	18 915.24\$		0	0.00	0.00	0.00	0.00	6.09	6.09	6.09
8906-06-4506 850627525	Excavation R.B.Gauthier Inc.	Rte323,Rte321,rte315,rte315, st-julie,St-andre ripon...	3	2009	717 379.20\$	04-04-15	0	0.00	0.00	115.11	23.92	0.00	139.04	136.39
5671-04-4507 850633993	SERVICE EXC.JACQUES LIRETTE IN	RTE:321-315-28806-01 28806-02	3	2007	194 700.00\$	04-10-01	0	0.00	0.00	0.00	31.77	12.94	44.70	44.41
5671-05-4908 850634041	MUN.LAC SIMON SUD	INT.RTE-315 ET ALLANT NORD-OUEST JUSQU'AU 4IÈME RANG SUD.	3	2008	11 800.00\$		0	0.00	0.00	0.00	0.00	3.69	3.69	3.69
5671-04-4912 850634033	BOWMAN S.D.	BOWMAN ET VAL-DES-BOIS RTE:307	3	2007	53 000.00\$		0	0.00	0.00	0.00	0.00	15.93	15.93	15.93
5671-05-4913 850634109	MUN.DE MONTPELLIER	INT.RTE-315 ET ALLANT DANS UNEDIRECTION EST SUR 4126 MÈTRES.	3	2008	12 300.00\$		0	0.00	0.00	0.00	0.00	4.13	4.13	4.13
5671-04-4515 850634070	2991209 Canada inc.& Ronald Pa	RTES 366 et 307	3	2007	238 000.00\$	04-11-01	0	0.00	25.05	0.00	24.97	5.34	55.36	54.81
TOTAL					1 771 794.44\$			0.00	93.61	116.88	95.81	72.65	378.95	373.95

GESTION DE L'ENTRETIEN D'HIVER (2006-07)

LISTE DES CONTRATS D'ENTRETIEN D'HIVER

Contrats actifs

SYSTÈME: 5020
 PAGE : 62
 DATE : 07-05-14
 DT : 89
 CS : 07

Dossier/ Contrat numéro	Entrepreneur	Localisation abrégée	Durée (années)	Fin	Montant actuel	Éch.police d'assur.	Nbre aven.	Longueurs pondérées par niveau service(km)						Long. phys. totale(km)
								1A	1B	2A	2B	3	Total	
8907-06-4505 850631262	Ronald O'Connor Const. Inc.	Rte 105,366 et Eardley-Masham	3	2009	482 741.83\$		1	0.00	49.56	14.45	10.33	13.94	88.28	80.36
5672-05-4906 850636157	Ville de Gatineau	Boul. St-Raymond et St-Laurent	3	2008	80 454.00\$		0	4.32	10.21	0.00	0.00	0.00	14.53	6.70
8907-06-4509 850630142	Camionnage Robert Erwin	Rte 148 et ch. municipaux	3	2009	450 000.00\$		0	0.00	72.35	0.00	0.81	0.00	73.16	55.46
8907-06-4510 850638470	Joey Gauvreau	Rte 105, 307 et ch. municipaux	3	2009	201 158.86\$		1	0.00	33.12	2.71	0.00	0.00	35.83	29.69
5672-05-4930 850636155	Municipalité de Cantley	Ch. no. 25720-01-000	3	2008	39 000.00\$		0	0.00	0.00	0.00	7.00	0.00	7.00	7.00
8907-06-4932 850627565	Loc. d'Équi. R. H. Nugent Ltée	Rte 366 et Ch Grand-Bois	3	2009	143 600.00\$		0	0.00	0.00	0.00	0.00	40.01	40.01	40.01
TOTAL					1 396 954.69\$			4.32	165.24	17.16	18.14	53.95	258.81	219.22

GESTION DE L'ENTRETIEN D'HIVER (2006-07)

LISTE DES CONTRATS D'ENTRETIEN D'HIVER

Contrats actifs

SYSTÈME: 5020
PAGE : 63
DATE : 07-05-1
DT : 89
CS : 08

Dossier/ Contrat numéro	Entrepreneur	Localisation abrégée	Durée (années)	Fin	Montant actuel	Éch.police d'assur.	Nbre aven.	Longueurs pondérées par niveau service(km)						Long. phys totale(km)
								1A	1B	2A	2B	3	Total	
8908-06-4512 850627692	Les Entre. Brian Stanton Ltée.	148, 301, 303 et ch. municipaux	3	2009	314 079.00\$		0	0.00	29.62	1.54	30.13	0.00	61.30	60.87
8908-06-4513 850627632	Camionnage Doug Zacharias Ltée	Rte 301, 303.	3	2009	290 000.00\$		0	0.00	0.00	0.00	62.22	0.00	62.22	62.22
8908-06-4514 850627701	Ent. Art Fleming et Fils Ltée.	Rte 148 et ch. municipaux	3	2009	346 500.00\$		0	0.00	27.63	0.00	26.98	13.99	68.60	68.16
5673-05-4915 850634206	Mun. Rapides-des-Joachims	Chemin no: 251291	3	2008	9 052.47\$		0	0.00	0.00	0.00	0.00	2.34	2.34	2.34
8908-06-4919 850636943	Municipalité de Shawville	Route 303: De la rte 148 jusqu'au ch. Croissant Argue	3	2009	5 660.26\$		0	0.00	0.00	0.00	1.18	0.00	1.18	1.18
8908-06-4920 850636963	Municipalité Campbell's Bay	Ch. Front: De la rte 148 jusqu'a la rue Leslie.	3	2009	3 988.86\$		0	0.00	0.00	0.00	0.00	0.96	0.96	0.96
5673-05-4921 850634215	Municipalité de Fort-Coulonge	Ch no. 24980 et 25400	3	2008	3 576.42\$		0	0.00	0.00	0.00	0.81	0.00	0.81	0.81
5673-05-4922 850634199	Mun.de Mansfield et Pontefract	De la rte 148 jusqu'à la fin de l'entretien du M.T.Q.	3	2008	55 584.78\$		0	0.00	0.00	0.00	0.48	17.02	17.49	17.49
5673-05-4923 850634192	Municipalité de Waltham.	De la rte 148 dir. sud-ouest jusqu'à l'entrée de l'église.	3	2008	1 233.01\$		0	0.00	0.00	0.00	0.00	0.44	0.44	0.44
5673-05-4924 850634185	Municipalité de Bristol.	DE RTE 148 À VILLAGE DE briltol à int ch. Warff.	3	2008	21 086.04\$		0	0.00	0.00	0.00	0.00	7.60	7.60	7.60
5673-05-4931 850634171	Municipalité de Thorne.	Rte 366-01-020 et 030 Partie	3	2008	16 461.48\$		0	0.00	0.00	0.00	0.00	5.99	5.99	5.99
TOTAL					1 067 222.32\$			0.00	57.25	1.54	121.80	48.34	228.93	228.06

GESTION DE L'ENTRETIEN D'HIVER (2006-07)

LISTE DES CONTRATS D'ENTRETIEN D'HIVER

Contrats actifs

SYSTÈME : 5020
 PAGE : 64
 DATE : 07-05-14
 DT : 89
 CS : 09

Dossier/ Contrat numéro	Entrepreneur	Localisation abrégée	Durée (années)	Fin	Montant actuel	Éch.police d'assur.	Nbre aven.	Longueurs pondérées par niveau service(km)						Long. phys. totale(km)
								1A	1B	2A	2B	3	Total	
8909-06-4901 850636031	Corp. Mun. de Bouchette	Entree Sud de Bouchette: De la route 105 à l'église	3	2009	1 803.38\$		0	0.00	0.00	0.00	0.00	0.52	0.52	0.52
5674-04-4902 850636167	Municipalité de Moncerf-Lytton	Longueur 6.165km	3	2007	19 515.26\$		0	0.00	0.00	0.00	0.00	6.17	6.17	6.17
5674-05-4504 850602096	Pavage Paquette Inc.	Maniwaki, Délage, Aumond, Des Ruisseaux et Ste-Thérèse	3	2008	243 774.00\$		0	0.00	5.21	43.47	0.00	0.00	48.68	48.50
5674-05-4505 850602098	Constructions St-Laurent Ltée	Rte 117: Limite de Mun Aumond à limite du C.S. de Maniwaki.	5	2010	944 237.28\$		0	0.00	149.21	0.00	0.00	0.00	149.21	129.34
5674-04-4506 850602091	Jean Legros		3	2007	294 400.00\$		0	0.00	45.01	0.00	25.10	0.00	70.11	67.02
5674-05-4508 850602103	Carrière Tremblay et Fils Enr.	De Int 105 à Lac Cayamant & Ch Gracefield-Blue Sea-Messines.	3	2008	172 000.00\$	03-10-12	0	0.00	0.00	0.00	23.39	17.61	41.00	41.00
5674-05-4910 850636204	Ville de Gracefield	Ch Pointe-Comfort # 25510 Int. Rte 105 au Lac Gilles.	3	2008	72 219.00\$		0	0.00	0.00	0.00	0.00	21.69	21.69	21.69
5674-04-4914 850636190	Ville de Maniwaki	Intersection rte 105 jusqu'à la rue Comeau	3	2007	7 873.91\$		0	0.00	1.47	0.00	0.00	0.00	1.47	1.47
TOTAL					1 755 822.83\$			0.00	200.90	43.47	48.49	45.99	338.85	315.71

GESTION DE L'ENTRETIEN D'HIVER (2006-07)

LISTE DES CONTRATS D'ENTRETIEN D'HIVER

Contrats actifs

SYSTÈME: 5020
PAGE : 65
DATE : 07-05-1
DT : 90
CS : 06

Dossier/ Contrat numéro	Entrepreneur	Localisation abrégée	Durée (années)	Fin	Montant actuel	Éch.police d'assur.	Nbre aven.	Longueurs pondérées par niveau service(km)						Long. phy totale(km)
								1A	1B	2A	2B	3	Total	
9006-06-4515 850634855	Construction Real St-Laurent	Rte 263 entre le Morne et la limite Lambton/Ste-Praxède	3	2009	169 500.00\$	07-09-02	0	0.00	0.00	0.00	22.20	0.00	22.20	22.20
5771-05-4525 850604586	Par de St-Augustin-de-Woburn	Route 212	3	2008	51 050.11\$		0	0.00	0.00	0.00	9.21	0.00	9.21	9.21
5771-05-4526 850600028	MUN. NOTRE DAME DES BOIS	Rte 212, rte Chesham et ch. duParc	3	2008	111 636.93\$		0	0.00	0.00	0.00	13.46	7.18	20.64	20.64
5771-05-4527 850600031	CANTON DE MARSTON	263 entre Piopolis et 161	3	2008	64 215.70\$		0	0.00	0.00	6.40	4.03	0.00	10.43	10.43
5771-05-4528 850600034	MUN. Ste-Cécile-de-Whitton	Rte 263 entre la 161 et le chemin du Morne	3	2008	120 219.75\$		0	0.00	0.00	8.17	15.78	0.00	23.95	23.39
9006-06-4531 850630948	Municipalité de Milan	Route 214	3	2009	72 602.64\$		0	0.00	0.00	0.00	14.48	0.00	14.48	14.48
5771-05-4532 850600039	MUN. LAC-DROLET	Rte de la Station et chemin Principal	3	2008	73 218.02\$		0	0.00	0.00	0.00	14.32	0.00	14.32	14.32
5771-05-4533 850600038	MUN. PIOPOLIS	Route 263 et chemin de Bury	3	2008	93 879.08\$		1	0.00	0.00	0.00	6.15	14.20	20.36	20.36
5771-05-4934 850600051	MUN. VAL-RACINE PAR.	Chemins Piopolis et Bury	3	2008	30 134.87\$		0	0.00	0.00	0.00	0.00	6.33	6.33	6.33
5771-05-4536 850600040	MUN. STRATFORD CANTON	Route 161 et ch. Stratford	3	2008	184 934.55\$		0	0.00	0.00	35.86	0.00	0.00	35.86	34.87
5771-05-4938 850600059	MUN. COURCELLES PAROISSE	8e rang Sud	3	2008	17 957.93\$		0	0.00	0.00	0.00	3.08	0.00	3.08	3.08
5771-05-4939 850600065	MUN. ST-ROBERT BELLARMIN	Rte St-Gédéon, rte du 15e rang et 9e rang	3	2008	61 028.85\$		0	0.00	0.00	0.00	6.86	6.12	12.98	12.98
9006-06-4540 850625700	Excav. Clément Duquette inc.	Route 108	3	2009	362 852.00\$	07-06-11	0	0.00	0.00	48.65	0.00	0.00	48.65	48.34
9006-06-4946 850630985	MUN. NANTES	Route 214 dans Nantes	3	2009	24 898.19\$		0	0.00	0.00	0.00	4.98	0.00	4.98	4.98
9006-06-4563 850636417	Par de St-Augustin-de-Woburn	Route 161, Frontière USA au rang de la Louise.	2	2008	72 000.00\$		0	0.00	0.00	9.18	4.41	0.00	13.59	13.59

GESTION DE L'ENTRETIEN D'HIVER (2006-07)

LISTE DES CONTRATS D'ENTRETIEN D'HIVER

Contrats actifs

SYSTÈME : 5020
 PAGE : 66
 DATE : 07-05-14
 DT : 90
 CS : 06

Dossier/ Contrat numéro	Entrepreneur	Localisation abrégée	Durée (années)	Fin	Montant actuel	Éch.police d'assur.	Nbre aven.	Longueurs pondérées par niveau service(km)						Long. phys. totale(km)
								1A	1B	2A	2B	3	Total	
9006-06-4575 850635336	R. PARÉ EXCAVATION INC.	Route 204 et collectrices au village	3	2009	126 882.00\$	07-06-29	0	0.00	16.80	0.00	0.00	0.00	16.80	16.73
TOTAL					1 637 010.62\$			0.00	16.80	108.26	118.96	33.83	277.86	275.93

GESTION DE L'ENTRETIEN D'HIVER (2006-07)

LISTE DES CONTRATS D'ENTRETIEN D'HIVER

Contrats actifs

SYSTÈME: 5020
PAGE : 67
DATE : 07-05-1
DT : 90
CS : 07

Dossier/ Contrat numéro	Entrepreneur	Localisation abrégée	Durée (années)	Fin	Montant actuel	Éch.police d'assur.	Nbre aven.	Longueurs pondérées par niveau service(km)						Long. phy totale(km)
								1A	1B	2A	2B	3	Total	
5772-04-4902 850600085	ST-ISIDORE-DE-CLIFTON, M	Route de Clifton et chemin Auckland	3	2007	26 098.95\$		0	0.00	0.00	0.00	5.26	0.00	5.26	5.26
5772-05-4906 850600094	Ville de Waterville	Chemin Gosselin entre ville et rte 143	3	2008	11 440.00\$		0	0.00	2.01	0.00	0.00	0.00	2.01	1.83
5772-05-4910 850600073	MUNICIPALITE DE BURY SD	Route 255 et ancienne route 108	3	2008	6 084.23\$		0	0.00	0.00	0.00	1.44	0.00	1.44	1.44
5772-05-4511 850600077	1862-0104 QUEBEC INC	Route 212 seulement (Excavation Prévost)	3	2008	231 750.00\$	07-12-23	0	0.00	0.00	18.33	9.55	0.00	27.89	27.89
5772-04-4912 850600089	EAST ANGUS VILLE	Route 214 et bretelles St-Jean	3	2007	18 567.45\$		0	0.00	3.60	0.00	0.00	0.00	3.60	3.22
5772-05-4913 850600075	Municipalité de Weedon	Route 257 et ch.Fontainebleau	3	2008	52 804.17\$		0	0.00	0.00	0.90	0.00	12.45	13.35	13.35
5772-05-4517 850600072	Guy Landry	routes 212 et 257	3	2008	128 000.00\$	05-10-20	0	0.00	0.00	0.00	18.45	0.00	18.45	18.45
5772-05-4419 850607692	Ville de Coaticook	Rte 141,147 et 206	3	2008	58 813.19\$		0	0.00	7.86	0.00	0.00	0.00	7.86	7.37
9007-06-4522 850636704	Couillard Construction Ltée	Rtes 141, 251, ch.Baldwins, 9e rang, 147	3	2009	624 410.00\$	07-10-31	0	0.00	18.73	12.66	18.11	38.20	87.71	87.26
5772-05-4929 850600147	Roger Martineau inc.	Collectrice de Dixville	3	2008	3 313.50\$	07-11-13	0	0.00	0.00	0.00	0.50	0.00	0.50	0.50
9007-06-4537 850628056	Les Entr.for.Maurice Lapointe	Rte 214 de Bury vers Milan	3	2009	165 000.00\$	07-09-27	0	0.00	0.00	0.00	29.74	0.00	29.74	29.74
9007-06-4947 850631140	Municipalité Canton Westbury	Rte 214	3	2009	48 543.74\$		0	0.00	9.24	0.00	0.00	0.00	9.24	9.21
9007-06-4948 850630529	Municipalité Barnston-Ouest, M	Le chemin Way's Mills	3	2009	15 816.57\$		0	0.00	0.00	0.00	0.00	5.01	5.01	5.01
TOTAL					1 390 641.80\$			0.00	41.44	31.89	83.05	55.66	212.06	210.53

GESTION DE L'ENTRETIEN D'HIVER (2006-07)

LISTE DES CONTRATS D'ENTRETIEN D'HIVER

Contrats actifs

SYSTÈME: 5020
 PAGE : 68
 DATE : 07-05-14
 DT : 90
 CS : 08

Dossier/ Contrat numéro	Entrepreneur	Localisation abrégée	Durée (années)	Fin	Montant actuel	Éch.police d'assur.	Nbre aven.	Longueurs pondérées par niveau service(km)						Long. phys. totale(km)
								1A	1B	2A	2B	3	Total	
5773-05-4507 850603013	Gilles Leblanc Excavation	Rte 112 rural dans SheerbrookeDeauville et 249	3	2008	187 595.00\$	06-04-25	0	0.00	17.91	0.00	8.36	0.00	26.27	17.80
5773-05-4913 850603015	Grande ville de Sherbrooke	Rtes 220, 108, 143, bretelle	3	2008	96 000.00\$		0	0.00	14.89	0.00	0.00	0.00	14.89	12.85
5773-05-4417 850607684	Grande ville de Sherbrooke	Rtes 108/112 et boul. St-François	3	2008	47 335.00\$		0	0.00	6.83	0.00	0.00	0.00	6.83	5.53
9008-06-4524 850621326	R.P.Verpaelst inc./Transport	Rte 143,rue Laval,ch.du Parc Indust.,rues Tobin et St-Fran.	3	2009	99 999.00\$	07-04-25	0	0.00	10.72	0.00	5.41	0.00	16.13	15.04
5773-05-4927 850603026	Ville de Magog	Route 112 Magog	3	2008	36 143.19\$		0	0.00	5.42	0.00	0.00	0.00	5.42	2.46
5773-05-4560 850603020	Les Entreprises Bourget Inc.	Envergure Sud	5	2010	1 684 000.00\$	07-11-30	0	0.00	164.03	29.09	48.67	17.04	258.83	187.71
9008-06-4565 850640060	LES EXCAVATIONS RÉAL BARRETTE	Route 147 et 208	3	2009	318 774.00\$	07-07-22	0	0.00	24.55	0.00	0.00	15.83	40.38	38.84
5773-04-4570 850609408	GEORGES BELOIN INC.	Routes 206, 208, 210, 251 et 253	5	2009	765 999.00\$	07-05-01	1	0.00	0.00	4.53	129.36	0.00	133.89	132.38
9008-06-4574 850635322	9004-0056 Québec inc.	Rte 216, de Ste-Catherine à Sherbrooke	3	2009	98 500.00\$	07-11-21	0	0.00	8.57	6.81	0.00	0.00	15.38	14.78
TOTAL					3 334 345.19\$			0.00	252.92	40.43	191.80	32.87	518.02	427.39

GESTION DE L'ENTRETIEN D'HIVER (2006-07)

LISTE DES CONTRATS D'ENTRETIEN D'HIVER

Contrats actifs

SYSTÈME: 5020
PAGE : 69
DATE : 07-05-1
DT : 90
CS : 09

Dossier/ Contrat numéro	Entrepreneur	Localisation abrégée	Durée (années)	Fin	Montant actuel	Éch.police d'assur.	Nbre aven.	Longueurs pondérées par niveau service(km)						Long. phy: totale(km)
								1A	1B	2A	2B	3	Total	
5774-05-4502 850602988	Municipalité de Saint-Claude	Ch.Goshen, 7e rang et route del'Église	3	2008	98 800.00\$		0	0.00	0.00	0.00	19.92	0.00	19.92	19.92
9009-06-4504 850633314	Stéphane Bombardier inc.	Rte 222 Entre Roxton et Valcourt	4	2010	174 996.64\$	07-09-19	0	0.00	0.00	1.77	28.61	4.98	35.36	35.36
5774-04-4207 850603008	Jean Noel Francoeur Inc.& J...	Rte 143 entre 116 et 12 ème à Windsor, 249 entre 2 et 143	3	2007	56 100.00\$	08-02-01	1	0.00	25.79	0.00	0.00	0.00	25.79	23.73
5774-05-4508 850602993	Ville de Danville	116, 249, 255 Boul, du ConseilTrois-Lacs, du Lac, Blue Bird	3	2008	425 570.00\$		0	0.00	56.29	6.62	7.85	0.00	70.76	53.50
5774-05-4409 850607679	Ville de Windsor	Route 249 Windsor	3	2008	23 731.52\$		0	0.00	3.57	0.00	0.00	0.00	3.57	3.56
9009-06-4516 850625604	JEAN-MARIE MAURICE TRANSPORT	Rte 249 entre Windsor et Asbestos	3	2009	162 223.00\$	07-11-15	0	0.00	0.00	9.11	17.31	0.00	26.42	26.35
5774-04-4920 850605600	Ville de Richmond	Rte 243 dans Richmond ville	3	2007	15 812.10\$		0	0.00	0.26	3.13	0.00	0.00	3.39	3.39
5774-04-4921 850607492	Canton de Melbourne	Rte 243 depuis la 55 jusqu'à la limite Richmond ville	3	2007	10 883.09\$		0	0.00	0.00	2.48	0.00	0.00	2.48	2.13
9009-06-4542 850628507	2750-9579 Berthold Croteau Exc	Rte 143, 4e et 12e rang et la rte 216.	3	2009	186 666.30\$	07-12-12	0	0.00	28.74	0.00	0.00	0.00	28.74	28.07
9009-06-4544 850632649	Déménagement de maison Guertin	Rte 216 du 4e à St-Camille	3	2009	180 000.00\$	07-05-03	0	0.00	7.65	0.00	21.10	0.00	28.75	28.75
9009-06-4549 850630439	Municipalité de Wotton	255 entre 112 et 216, 216 entre la 255 et Danville	3	2009	248 100.86\$		0	0.00	0.00	23.00	18.64	0.00	41.64	40.77
5774-05-4561 850607537	J.N.Francoeur et D. Fontaine	Envergure Nord	5	2010	949 800.00\$	08-02-01	0	0.00	0.00	77.56	36.08	13.98	127.62	126.68
9009-06-4571 850630901	Mun. de Saint-Adrien	Route 216	2	2008	111 807.70\$		0	0.00	0.00	21.78	0.00	0.00	21.78	21.78
9009-06-4972 850630448	Par. de St-Joseph de Ham-Sud	Route 257, ch.Miquelon, St-Camille	2	2008	77 444.52\$		0	0.00	0.00	0.00	0.00	19.61	19.61	19.61
TOTAL					2 721 935.73\$			0.00	122.30	145.45	149.51	38.57	455.83	433.60

GESTION DE L'ENTRETIEN D'HIVER (2006-07)

LISTE DES CONTRATS D'ENTRETIEN D'HIVER

Contrats actifs

SYSTÈME: 5020
 PAGE : 70
 DATE : 07-05-14
 DT : 90
 CS : 10

Dossier/ Contrat numéro	Entrepreneur	Localisation abrégée	Durée (années)	Fin	Montant actuel	Éch.police d'assur.	Nbre aven.	Longueurs pondérées par niveau service(km)						Long. phys. totale(km)
								1A	1B	2A	2B	3	Total	
9010-06-4518 850621957	Les Entreprises Bourget Inc.	Rtes 243, 245, Ch.des Pères, Cooledge, Richard-Highwater	3	2009	407 700.00\$	07-11-30	0	0.00	0.50	67.20	0.00	21.43	89.13	88.81
9010-06-4562 850634960	Les Entreprises Bourget Inc.	Route 143 et 247 Stanstead, V.et Stanstead-Est, M.	3	2009	159 580.00\$	07-11-30	0	0.00	9.52	14.84	0.00	0.00	24.36	23.58
9010-06-4564 850640082	9067-7295 Québec Inc.(Bruce S)	Routes 143, 108 et 208	3	2009	217 718.00\$	07-11-22	0	0.00	8.16	23.10	0.00	0.00	31.25	30.86
9010-06-4573 850639231	Les Entreprises Bourget Inc.	Route 108, de Magog à la rte 143 à Waterville, V.	3	2009	182 000.00\$	07-11-30	0	0.00	5.70	17.83	0.00	0.00	23.53	23.50
TOTAL					966 998.00\$			0.00	23.88	122.97	0.00	21.43	168.27	166.75

GESTION DE L'ENTRETIEN D'HIVER (2006-07)
 LISTE DES CONTRATS D'ENTRETIEN D'HIVER
 Contrats actifs

SYSTÈME: 5020
 PAGE : 71
 DATE : 07-05-1
 DT : 91
 CS : 06

Dossier/ Contrat numéro	Entrepreneur	Localisation abrégée	Durée (années)	Fin	Montant actuel	Éch.police d'assur.	Nbre aven.	Longueurs pondérées par niveau service(km)						Long. phy: totale(km)
								1A	1B	2A	2B	3	Total	
9106-06-4914 850626049	Les Entrepreneurs Blanchet inc	DE LOUVICOURT A LA LIMITE DU C.S. DE VAL D'OR SUD, RTE 117	3	2009	865 308.00\$	07-05-01	0	0.00	120.44	0.00	0.00	1.83	122.26	110.33
9106-06-4921 850617197	Constructions St-Laurent Ltée	RTE 113,DE LA 117 À BARTOUILLERTE 386,DE LA 397 À SENNETERRE	3	2009	413 413.00\$	06-11-01	0	0.00	0.00	75.76	33.92	0.00	109.67	109.25
9106-06-4926 850620411	9102-9355 Québec inc.Béton DM	CH.DU LAC MOURIER CH. DU 4ièmeRANG OUEST	3	2009	73 103.50\$	07-02-28	0	0.00	0.00	0.00	0.00	29.32	29.32	29.32
5871-05-4932 850602133	Ville de Malartic	Route 117 et rue La Salle	3	2008	25 000.00\$		0	0.00	3.74	0.00	0.00	0.46	4.20	2.10
5871-05-4933 850602141	Ville de Senneterre	Routes 113 et 386	3	2008	29 000.00\$		0	0.00	0.00	5.08	0.72	0.00	5.80	2.90
TOTAL					1 405 824.50\$			0.00	124.18	80.84	34.64	31.61	271.25	253.90

GESTION DE L'ENTRETIEN D'HIVER (2006-07)

LISTE DES CONTRATS D'ENTRETIEN D'HIVER

Contrats actifs

SYSTÈME : 5020
 PAGE : 72
 DATE : 07-05-14
 DT : 91
 CS : 07

Dossier/ Contrat numéro	Entrepreneur	Localisation abrégée	Durée (années)	Fin	Montant actuel	Éch.police d'assur.	Nbre aven.	Longueurs pondérées par niveau service(km)						Long. phys.
								1A	1B	2A	2B	3	Total	totale(km)
5872-04-4911 850602146	Rouyn Asphalte inc.	D'Alembert-Cléricy-MontBrun- mine Doyon,rang Hudon et Princ	3	2007	224 560.00\$		0	0.00	0.00	0.00	25.23	31.32	56.55	56.55
5872-04-4914 850601934	Lamothe Division de Sintra inc	101:int.391 Rémigny a int. 117Arntfield. 391:Rollet-Cloutier	5	2009	327 000.00\$		0	0.00	0.00	42.34	0.00	14.00	56.34	55.96
9107-06-4917 850617400	Lemiro	Joannes à Malartic Rte 117 Rte 395 vers mine Bousquet	3	2009	308 824.00\$		0	0.00	52.43	2.84	0.00	0.93	56.20	54.48
5872-04-4918 850601948	Rouyn Asphalte inc.	391:Rouyn-Noranda - Cloutier Rouyn-Granada,Rouyn-Bellecombe	3	2007	263 550.00\$		0	0.00	21.58	0.00	29.43	0.00	51.01	51.01
5872-05-4921 850601956	Lemiro	Chemin Rapide Sept et chemin Rapide Deux	3	2008	152 380.00\$	05-05-20	1	0.00	0.00	0.00	0.00	96.17	96.17	96.17
5872-05-4234 850601950	Ville de Rouyn-Noranda	Chemin Jason	3	2008	1 667.31\$		0	0.00	0.00	0.00	0.00	0.84	0.84	0.84
5872-05-4935 850601960	Ville de Rouyn-Noranda	Chemin McDonald	3	2008	15 352.42\$		0	0.00	0.00	0.00	0.00	4.25	4.25	4.25
5872-05-4236 850601954	Ville de Rouyn-Noranda	Routes des Pionniers	3	2008	2 887.98\$		0	0.00	0.00	0.00	0.00	1.43	1.43	1.43
9107-06-4938 850615811	Ville de Rouyn-Noranda	Rte 117:Terry Fox à Bradley rte 101:Bradley à Shell 0'30	3	2009	79 859.37\$		0	0.00	10.23	0.00	0.00	0.00	10.23	6.43
TOTAL					1 376 081.08\$			0.00	84.24	45.18	54.66	148.94	333.02	327.12

GESTION DE L'ENTRETIEN D'HIVER (2006-07)

LISTE DES CONTRATS D'ENTRETIEN D'HIVER

Contrats actifs

SYSTÈME: 5020
PAGE : 73
DATE : 07-05-1
DT : 91
CS : 08

Dossier/ Contrat numéro	Entrepreneur	Localisation		Durée (années)	Fin	Montant actuel	Éch.police d'assur.	Nbre aven.	Longueurs pondérées par niveau service(km)						Long. phy
		abrégée							1A	1B	2A	2B	3	Total	totale(km
9108-06-4910 850626961	9118-0042 Québec inc.	Route Launay-Guyenne	Route Guyenne-Languedoc	3	2009	96 052.00\$	07-05-27	0	0.00	0.00	0.00	0.00	32.45	32.45	32.45
9108-06-4911 850625621	9045-9538 Qc inc/R.Noël & fils	Route 397 du pont à	Rochebaucourt à int. rte 113.	3	2009	127 020.00\$	07-02-14	0	0.00	0.00	0.00	0.00	55.25	55.25	55.25
9108-06-4912 850626207	Jacques Trudel/Transport RDR	Rte 397 de Val-Senneville à	Rochebaucourt et 2 chemins.	3	2009	382 700.00\$	07-09-26	0	0.00	0.00	0.00	50.24	38.92	89.16	88.76
5873-04-4918 850601890	Les Entreprises Roy & Frères	Route 395 Amos-Mine Bousquet	Chemin Pépinière,	3	2007	218 245.00\$	07-01-31	0	0.00	0.00	0.00	35.61	22.97	58.57	56.47
5873-04-4219 850601883	Municipalité de La Motte	Chemin St-Luc Est dans la	municipalité de La Motte	3	2007	9 296.66\$		0	0.00	0.00	0.00	0.00	3.41	3.41	3.40
5873-04-4920 850601896	Béton Fortin inc.	Route 395 Nord et route 399		3	2007	89 450.00\$	07-06-01	0	0.00	0.00	0.00	0.00	28.69	28.69	28.69
9108-06-4921 850626187	Béton Fortin inc.	Rte 386 Amos-coin Richelieu		3	2009	145 950.00\$	07-06-01	0	0.00	0.00	8.35	23.19	0.00	31.54	30.99
TOTAL						1 068 713.66\$			0.00	0.00	8.35	109.04	181.69	299.07	296.01

GESTION DE L'ENTRETIEN D'HIVER (2006-07)

LISTE DES CONTRATS D'ENTRETIEN D'HIVER

Contrats actifs

SYSTÈME: 5020
PAGE : 74
DATE : 07-05-14
DT : 91
CS : 09

Dossier/ Contrat numéro	Entrepreneur	Localisation abrégée	Durée (années)	Fin	Montant actuel	Éch.police d'assur.	Nbre aven.	Longueurs pondérées par niveau service(km)						Long. phys. totale(km)
								1A	1B	2A	2B	3	Total	
9109-06-4902 850617429	Proulx et Genesse inc.	4 voies - Clerval - Colombourg	3	2009	212 000.00\$	07-10-10	0	0.00	9.37	0.02	21.71	0.00	31.11	26.66
9109-06-4907 850617933	Proulx et Genesse inc.	RTE 390 PALMAROLLE-TASCHEREAU	3	2009	284 850.00\$	07-10-10	0	0.00	0.00	0.00	0.00	84.24	84.24	84.24
9109-06-4915 850626060	Gabriel Aubé inc	Rte 393 - 388, Roquemaure, Ste-Germaine, Rapide-Dansez	3	2009	524 035.50\$	07-12-01	0	0.00	0.00	55.78	22.26	4.19	82.23	82.05
5874-04-4916 850601904	Gabriel Aubé inc	RTE 111 DE LA SARRE A NORMÉTAL SORTIE DE STLAMBERT ET LAREINE	3	2007	308 585.00\$	07-12-01	0	0.00	0.00	18.40	15.85	33.69	67.94	67.85
5874-04-4917 850601910	Proulx et Genesse inc.	RTE 393 LA SARRE VAL PARADIS SORTIE CLERMONT,V-BOIS,STJANVI	3	2007	356 600.00\$	07-10-10	0	0.00	0.00	20.52	21.52	39.89	81.92	81.84
5874-05-4919 850601927	Gabriel Aubé inc	RTE AUTHIER-NORD-JOUTEL ET RG X-I CHAZEL, RG IV-V AUTHIER	5	2010	317 427.30\$	07-12-01	0	0.00	0.00	0.00	0.00	126.41	126.41	126.41
5874-05-4931 850601931	Municipalité Val-Saint-Gilles	Rangs 6 et 7 St-Eugène de Chazel	3	2008	45 809.00\$		0	0.00	0.00	0.00	0.00	24.11	24.11	24.11
TOTAL					2 049 306.80\$			0.00	9.37	94.72	81.34	312.53	497.96	493.16

GESTION DE L'ENTRETIEN D'HIVER (2006-07)

LISTE DES CONTRATS D'ENTRETIEN D'HIVER

Contrats actifs

SYSTÈME: 5020
PAGE : 75
DATE : 07-05-1
DT : 91
CS : 10

Dossier/ Contrat numéro	Entrepreneur	Localisation abrégée	Durée (années)	Fin	Montant actuel	Éch.police d'assur.	Nbre aven.	Longueurs pondérées par niveau service(km)						Long. phy totale(km)
								1A	1B	2A	2B	3	Total	
5875-04-4911 850601853	Gilbert Larochelle inc.	Route 101,de Témisc. a Fabre et chemin Témisc. a Kipawa.	5	2009	460 000.00\$	06-11-10	0	0.00	0.00	84.38	0.00	0.00	84.38	82.84
5875-04-4913 850601871	Groupe Macadam Inc.	Rte 382 Laver. @ Belleterre Rte Latulipe @ Wimmeway.	5	2009	459 375.00\$	07-05-01	0	0.00	0.00	0.00	31.34	78.91	110.25	110.10
9110-06-4916 850626400	Lamothe Division de Sintra inc	N-D-N à Rémigny à St-Eugène Mté Gamache,Nédélec-Guérin.	3	2009	459 000.00\$	07-04-01	0	0.00	0.00	39.45	0.00	69.82	109.27	108.52
5875-05-4931 850601882	Municipalité de Duhamel-Ouest.	Int. rte101 et chemin du vieuxfort au garage du fédéral	3	2008	7 061.44\$		0	0.00	0.00	0.00	0.00	2.75	2.75	2.75
TOTAL					1 385 436.44\$			0.00	0.00	123.83	31.34	151.48	306.65	304.21

GESTION DE L'ENTRETIEN D'HIVER (2006-07)

LISTE DES CONTRATS D'ENTRETIEN D'HIVER

Contrats actifs

SYSTÈME: 5020
PAGE : 77
DATE : 07-05-1
DT : 92
CS : 09

Dossier/ Contrat numéro	Entrepreneur	Localisation		Durée (années)	Fin	Montant actuel	Éch.police d'assur.	Nbre aven.	Longueurs pondérées par niveau service(km)						Long. phy
		abrégée							1A	1B	2A	2B	3	Total	totale(ki)
5973-05-4913 850601899	Proulx et Genesse inc.	Route Joutel-Authier	Route Joutel-Selbaie	3	2008	204 900.00\$	06-10-10	0	0.00	0.00	0.00	0.00	83.47	83.47	83.46
5973-04-4916 850601892	Constructions St-Laurent Ltée	Route 109 St-Dominique à	Matagami (km 84 à 224)	3	2007	862 748.00\$	07-11-01	1	0.00	0.00	141.20	0.00	7.50	148.70	148.13
TOTAL						1 067 648.00\$			0.00	0.00	141.20	0.00	90.97	232.17	231.59

GESTION DE L'ENTRETIEN D'HIVER (2006-07)

LISTE DES CONTRATS D'ENTRETIEN D'HIVER

Contrats actifs

SYSTÈME: 5020
PAGE : 78
DATE : 07-05-14
DT : 92
CS : 10

Dossier/ Contrat numéro	Entrepreneur	Localisation abrégée	Durée (années)	Fin	Montant actuel	Éch.police d'assur.	Nbre aven.	Longueurs pondérées par niveau service(km)						Long. phys. totale(km)
								1A	1B	2A	2B	3	Total	
974-05-4918 50601908	Gabriel Aubé inc	VILLEBOIS-SELBAIE-HARRICANA	3	2008	300 742.00\$	07-12-01	0	0.00	0.00	0.00	0.00	119.77	119.77	119.77
TOTAL					300 742.00\$			0.00	0.00	0.00	0.00	119.77	119.77	119.77

QUESTION 12

ÉTUDE DES CRÉDITS 2007-2008

DEMANDES DE RENSEIGNEMENTS PARTICULIERS DE L'OPPOSITION OFFICIELLE

FICHE EXPLICATIVE

Question 12

Titre

Liste des interventions du ministère et les coûts d'entretien hivernal depuis 2003 sur l'autoroute métropolitaine :

- a) déneigement et déglçage;
- b) fonds et abrasifs;
- c) autres travaux d'entretien.

SAISON 2006-2007			
Déneigement Déglçage (régie)	Fondants Abrasifs (régie)	Transport de neige (à contrat)	Location d'un camion de déneigement avec opérateur
Main d'œuvre et équipements 256 554 \$	(Matériaux) 141 990 \$	Total : 874 265 \$	31 250 \$

Grand total saison 2006-2007 : 1 304 059 \$

QUESTION 13

ÉTUDE DES CRÉDITS 2007-2008

DEMANDES DE RENSEIGNEMENTS PARTICULIERS DE L'OPPOSITION OFFICIELLE

FICHE EXPLICATIVE

Question 13

Titre

Liste détaillée des acquisitions et des dispositions de terrains et d'immeubles par le Ministère en 2006-2007 et prévisions pour 2007-2008.

Exposé et statistiques (s'il y a lieu)

Voir les listes ci-jointes :

- Dossiers avec acquisition de terrains ou achat de bâtisses et ayant un transfert de propriété ou acte de vente en 2006-2007;
- Ventes d'immeubles excédentaires en 2006-2007.

DOSSIERS AVEC ACQUISITION DE TERRAIN OU ACHAT DE BATISSE ET AYANT UN TRANSFERT DE PROPRIÉTÉ OU ACTE DE VENTE EN 2006-2007 (au 31-03-2007)

DT administrative responsable	Endroit où sont situés les immeubles	Numéro dossier	Vendeur	Adresse du vendeur	No route	Achat bat. emprise	Achat bat. hors emprise	Prix terrain hors emprise	Prix terrain emprise	Enrg. avis Tr.prop.	Acte notarié
DT Abitibi-Témis.- N. Québec	Amos	6 2003 64014	Société Immobilière Du Québec	1 , rue du Terminus Est , Rouyn-Noranda , (Québec) , J9X 3B5	111			3 419 \$	13 019 \$		2006-09-29
DT Abitibi-Témis.- N. Québec	La Sarre	6 2006 64004	Marcel Bouchard	514 , 1er et 10e Rangs Ouest , Chazel , (Québec) , J0Z 1N0	21510				3 \$		2007-02-02
DT Abitibi-Témis.- N. Québec	La Sarre	6 2006 64010	Armand Bouchard	857 , 1er et 10e Rangs Est , Chazel , (Québec) , J0Z 1N0	21510				27 \$		2007-02-02
DT Abitibi-Témis.- N. Québec	Laverlochère	6 2005 64020	Yoland Gauthier	1005 , route 382 , Laverlochère , (Québec) , J0Z 2P0	382				75 \$		2006-08-23
DT Abitibi-Témis.- N. Québec	Laverlochère	6 2005 64021	Camil Gilbert	512 , 3e et 4e rang , Laverlochère , (Québec) , J0Z 2P0	382				142 \$		2006-08-22
DT Abitibi-Témis.- N. Québec	Palmarolle	6 2005 64001	Raymonde Jalbert	440 , rangs 2 et 3 , Sainte-Germaine-Boulé , (Québec) , J0Z 1M1	21301				194 \$		2006-06-06
DT Abitibi-Témis.- N. Québec	Rouyn-Noranda	6 2005 64007	Jean Hébert	1020 , boulevard d'Alembert , Rouyn-Noranda , (Québec) , J9X 5A3	101				101 \$		2006-08-14
DT Abitibi-Témis.- N. Québec	Rouyn-Noranda	6 2005 64016	Ville De Rouyn-Noranda	100 , rue Taschereau Est , Rouyn-Noranda , (Québec) , J9X 5C3	117				296 \$		2007-01-22
DT Abitibi-Témis.- N. Québec	Sainte-Germaine-Boulé	6 2005 64025	Joël Brochu	1000 , Rang 10, R.R. 1 , Sainte-Germaine-Boulé , (Québec) , J0Z 1M0					451 \$		2006-10-25
DT Abitibi-Témis.- N. Québec	Sainte-Germaine-Boulé	6 2005 64028	Raynald Bédard	63 , avenue des Chênes , La Sarre , (Québec) , J9Z 1A1					164 \$		2007-01-25
DT Abitibi-Témis.- N. Québec	Sainte-Germaine-Boulé	6 2005 64030	Alexandre Brochu	200 , rue Chabot , Sainte-Germaine-Boulé , (Québec) , J0Z 1M0					489 \$		2006-10-25
DT Abitibi-Témis.- N. Québec	Val-d'Or	6 2004 64030	Jean-Charles Juteau	113 , rue du lac , Val-Senneville , (Québec) , J0Y 2P0	397				516 \$		2006-11-08
DT Abitibi-Témis.- N. Québec	Val-d'Or	6 2004 64031	Claude Demers et Laurie Massicotte	300 , route des Campagnards , Val-Senneville , (Québec) , J0Y 1P0	397				574 \$		2006-11-24
DT Abitibi-Témis.- N. Québec	Val-d'Or	6 2004 64032	Nancy McDonald	299 , route des Campagnards , Val-Senneville , (Québec) , J0Z 2P0	397				82 \$		2006-07-11
DT Abitibi-Témis.- N. Québec	Val-d'Or	6 2004 64033	Joel Lyrette	299 , route des Campagnards , Val-Senneville , (Québec) , J0Y 2P0	397				669 \$	2006-06-19	
DT Bas-St-Laurent	Albertville	6 2006 04053	Sylvain Demeule	248 , rue Galt , Vaudreuil-Dorion , (Québec) , J7V 1L9					98 \$		2006-08-24
DT Bas-St-Laurent	Albertville	6 2006 04056	Lisette Demeule	233 , rue Rouleau , Matane , (Québec) , G4W 1M8					98 \$		2006-08-24
DT Bas-St-Laurent	Cabano	6 2005 04118	Hervé Michaud	16 , Chemin du Lac Sload , Cabano , (Québec) , G0L 1E0	185	133 095 \$			38 280 \$		2006-12-14
DT Bas-St-Laurent	Cabano	6 2005 04133	Gouv. du Québec - Autorité du Ministère des Transports	92 , 2ième rue Ouest, local 101 , Rimouski , (Québec) , G5L 8E6	185	76 300 \$	500 \$	7 254 \$	7 233 \$		2006-07-18
DT Bas-St-Laurent	Cabano	6 2005 04134	Rémi Michaud & Johanne Corbin	40 , Route 185 Sud , Cabano , (Québec) , G0L 1E0	185	101 000 \$			6 087 \$		2006-12-01
DT Bas-St-Laurent	Cabano	6 2005 04135	Romuald Lord	58 , Route 185 Sud , Cabano , (Québec) , G0L 1E0	185	86 200 \$	6 988 \$		4 256 \$		2006-11-29
DT Bas-St-Laurent	Cabano	6 2005 04137	Bruno Michaud & France Boucher	54 , Route 185 Sud , Cabano , (Québec) , G0L 1E0	185	123 730 \$			8 450 \$		2006-11-20
DT Bas-St-Laurent	Cabano	6 2005 04145	Richard Fortin & Madeleine Bernier	260 , Commerciale , Cabano , (Québec) , G0L 1E0	185	127 500 \$			6 721 \$		2006-08-15
DT Bas-St-Laurent	Cabano	6 2005 04146	Gérard Saint-Hilaire & Nicole Guimond	60 , Route 185 Sud, C.P. 700 , Cabano , (Québec) , G0L 1E0	185				1 137 \$		2007-03-28
DT Bas-St-Laurent	Cacouna	6 2006 04072	Odette Slight & Gilbert Beaulieu	237 , Route 291 , Cacouna , (Québec) , G0L 1G0			98 800 \$		7 052 \$		2006-07-11
DT Bas-St-Laurent	Causapsca	6 2004 04145	Daniel Simard	377 , Rue Ste-Anne , Causapsca , (Québec) , G0L 1J0					621 \$		2006-08-24
DT Bas-St-Laurent	Dégelis	6 2003 04078	Denis Dubé & Nancy Gagnon	1549 , chemin de l'Arc en Ciel , Ville Degelis , (Québec) , G5T 1B7	185				200 \$		2007-01-30
DT Bas-St-Laurent	Dégelis	6 2004 04087	Emilien Ouellet	380 , Avenue Principale , Dégelis , (Québec) , G5T 1M6	295				378 \$		2007-03-07
DT Bas-St-Laurent	Dégelis	6 2006 04068	Marcel-Marie Boucher	216 , Route 295 , Dégelis , (Québec) , G5T 1R4	295				760 \$		2006-09-05
DT Bas-St-Laurent	L'Isle-Verte	6 2005 04153	Henri Dumont	213 , Chemin Coteau-de-Tuf , L'Isle-Verte , (Québec) ,	20	95 471 \$			8 111 \$		2006-09-28
DT Bas-St-Laurent	Mont-Joli	6 2006 04057	Gilles Gendron et Roy Pierrette	212 , Perreault , Mont-Joli , (Québec) , G5H 3K6	20	27 000 \$			11 031 \$		2006-08-11
DT Bas-St-Laurent	Price	6 2005 04019	Gaz Bar Du Pont Inc.	1 , Rue de l'Eglise , Price , (Québec) , G0J 1Z0	234				659 \$		2006-04-07
DT Bas-St-Laurent	Price	6 2005 04023	Agri-Innove Inc.	524 , Rang 4 est , St-Octave-de-Métis , (Québec) , G0J 3B0	234				27 \$		2006-04-11
DT Bas-St-Laurent	Price	6 2005 04041	Serge Croteau (Preneur)	14 , St-Rémi , Price , (Québec) , G0J 1Z0	234				66 \$		2006-10-06
DT Bas-St-Laurent	Price	6 2005 04083	Danielle Roy Pinel & Bertrand Pinel	5 , de l'Eglise , Price , (Québec) , G0J 1Z0	234				96 \$		2006-04-04
DT Bas-St-Laurent	Price	6 2005 04084	Maurice Gagnon et Côté Blandine	13 , de l'Eglise , Price , (Québec) , G0J 1Z0	234				66 \$		2006-12-15
DT Bas-St-Laurent	Price	6 2005 04086	Denis Boucher	173 , Laflamme , Padoue , (Québec) , G0X 1X0	234				91 \$		2006-04-07
DT Bas-St-Laurent	Price	6 2005 04088	Jean-Noel Deschênes	27 , de l'Eglise , Price , (Québec) , G0J 1Z0	234				117 \$		2007-01-08
DT Bas-St-Laurent	Price	6 2005 04090	Philibert Boizard & Rachel Fortin	31 , de l'Eglise , Price , (Québec) , G0J 1Z0	234				120 \$		2006-08-22
DT Bas-St-Laurent	Price	6 2005 04092	Diane St-Pierre	67 , St-Jean-Baptiste , Price , (Québec) , G0J 1Z0	234				75 \$		2006-04-10
DT Bas-St-Laurent	Price	6 2005 04095	Mario Chouinard	39 , de l'Eglise , Price , (Québec) , G0J 1Z0	234				91 \$		2006-11-30
DT Bas-St-Laurent	Price	6 2005 04096	Charles E. Béchar	43 , de l'Eglise , Price , (Québec) , G0J 1Z0	234				58 \$		2006-12-07
DT Bas-St-Laurent	Price	6 2005 04097	Claude Gagnon	29 , du Couvent , Price , (Québec) ,	234				74 \$		2006-04-10

DOSSIERS AVEC ACQUISITION DE TERRAIN OU ACHAT DE BATISSE ET AYANT UN TRANSFERT DE PROPRIÉTÉ OU ACTE DE VENTE EN 2006-2007 (au 31-03-2007)

DT administrative responsable	Endroit où sont situés les immeubles	Numéro dossier	Vendeur	Adresse du vendeur	No route	Achat bat. emprise	Achat bat. hors emprise	Prix terrain hors emprise	Prix terrain emprise	Enrg. avis Tr.prop.	Acte notarié
DT Bas-St-Laurent	Price	6 2005 04098	Diane Corriveau	49 , de l'Eglise , Price , (Québec) , G0J 1Z0	234				44 \$		2006-04-13
DT Bas-St-Laurent	Price	6 2005 04099	Louis-Marie Lavoie (Preneur)	290 , Chemin de Price , St-Jean-Baptiste (Mont-Joli) , (Québec) , G5H 2B2	234				33 \$		2006-05-24
DT Bas-St-Laurent	Price	6 2005 04100	Stéphane Lévesque, Nancy, J.-P. Banville	53 , de l'Eglise , Price , (Québec) , G0J 1Z0	234				22 \$		2006-12-11
DT Bas-St-Laurent	Price	6 2005 04101	Aline Madore	55 , de l'Eglise , Price , (Québec) , G0J 1Z0	234				8 \$		2006-04-26
DT Bas-St-Laurent	Price	6 2005 04102	René Chassé	63 , de l'Eglise , Price , (Québec) , G0J 1Z0	234				32 \$		2006-04-05
DT Bas-St-Laurent	Price	6 2005 04103	Adrien Dubé (Preneur)	65 , de l'Eglise , Price , (Québec) , G0J 1Z0	234				30 \$		2006-06-08
DT Bas-St-Laurent	Price	6 2005 04107	Mélanie Deroy (Preneur)	23 , Ste-Angèle , Price , (Québec) , G0J 1Z0	234				44 \$		2006-05-19
DT Bas-St-Laurent	Rivière-du-Loup	6 2003 04023	Adryen Sénéchal	111 , chemin des Raymond , Rivière-du-Loup , (Québec) , G5R 5X7	92241				1 672 \$		2007-03-23
DT Bas-St-Laurent	Rivière-du-Loup	6 2003 04025	Jean-Claude Malenfant	123 , Chemin des Raymond , Rivière-du-Loup , (Québec) , G5R 5X7	92241				2 027 \$		2006-04-26
DT Bas-St-Laurent	Rivière-du-Loup	6 2003 04040	9149-4427 Québec Inc.	117 , Chemin des Raymond, C.P. 366 , Rivière-du-Loup , (Québec) , G5R 5X7					1 955 \$		2006-05-29
DT Bas-St-Laurent	Rivière-du-Loup	6 2003 04043	Ferme Equestre	187 , Chemin des Raymond , Rivière-du-Loup , (Québec) , G5R 5Y3					1 548 \$		2007-02-08
DT Bas-St-Laurent	Rivière-Ouelle	6 2004 04088	Ferme Ayr-Ouelle Enr.	100 , Ch. Sud de la Rivière , Rivière-Ouelle , (Québec) , G0L 2C0	132				114 \$		2006-06-14
DT Bas-St-Laurent	Rivière-Ouelle	6 2004 04096	Sylvie Proulx	246,, , Route 132 , Rivière-Ouelle , (Québec) , G0L 2C0	132				311 \$		2006-12-19
DT Bas-St-Laurent	Rivière-Ouelle	6 2005 04052	Claude Chénard	203 , route 132 , Rivière-Ouelle , (Québec) , G0L 2C0	132				143 \$		2006-10-12
DT Bas-St-Laurent	Rivière-Ouelle	6 2005 04053	Claude Michaud	201 , Route 132 , Rivière-Ouelle , (Québec) , G0L 2C0	132				330 \$		2006-12-11
DT Bas-St-Laurent	Rivière-Ouelle	6 2005 04054	Gagnon Francis et Lavoie Edith	109 , Haut de la Rivière , Rivière-Ouelle , (Québec) , G0L 2C0	132				460 \$		2006-12-01
DT Bas-St-Laurent	Rivière-Ouelle	6 2005 04058	Ferme Colbert Ltée	196A , Route 132 , Rivière-Ouelle , (Québec) , G0L 2C0	132				1 298 \$		2006-12-05
DT Bas-St-Laurent	Rivière-Ouelle	6 2005 04059	Ferme Gilles Landry Inc.	180 , Route 132 , Rivière-Ouelle , (Québec) , G0L 2C0	132				730 \$		2007-03-09
DT Bas-St-Laurent	Rivière-Ouelle	6 2005 04067	Denise Gagnon & Doris Gagnon	244 , Route 132 , Rivière-Ouelle , (Québec) , G0L 2C0	132				1 194 \$		2007-03-12
DT Bas-St-Laurent	Rivière-Ouelle	6 2005 04068	Rémi Beaulieu	132 , Chemin Haut de la Rivière , Rivière-Ouelle , (Québec) , G0L 2C0	132				30 \$		2006-11-28
DT Bas-St-Laurent	Rivière-Ouelle	6 2005 04069	Ferme Borika (1997) Inc.	231 , route 132 , Rivière-Ouelle , (Québec) , G0L 2C0	132				276 \$		2007-03-21
DT Bas-St-Laurent	Rivière-Ouelle	6 2005 04070	Jean-Marc Deschênes	400 , Rochette , Saint-Pascal , (Québec) , G0L 3Y0	132				118 \$		2007-02-13
DT Bas-St-Laurent	Rivière-Ouelle	6 2006 04058	Bertrand Gagnon	115 , Ch. Haut-de-la-Rivière , Rivière-Ouelle , (Québec) , G0L 2C0	132				225 \$		2006-12-14
DT Bas-St-Laurent	Rivière-Ouelle	6 2006 04059	Jean-Louis Michaud	122 , Ch. Haut-de-la-Rivière , Rivière-Ouelle , (Québec) , G0L 2C0	132				33 \$		2006-12-18
DT Bas-St-Laurent	Rivière-Ouelle	6 2006 04066	Roger Richard et Lizotte Thérèse	100 , Chemin Sud de la Rivière , Rivière-Ouelle , (Québec) , G0L 2C0	132				72 \$		2006-11-29
DT Bas-St-Laurent	Rivière-Ouelle	6 2006 04086	Carl Anctil & Doris Caron	161 , Ch. Haut-de-la-Rivière , Rivière-Ouelle , (Québec) , G0L 2C0	132				570 \$		2006-12-15
DT Bas-St-Laurent	Saint-André	6 2004 04110	Eliette Gameau & Ghislain Lemieux	5481 , de la Sonate , Charny , (Québec) , G6X 3B4	132				38 \$		2006-10-13
DT Bas-St-Laurent	Saint-André	6 2004 04119	Corporation Domaine Les Pélerins	122 , Principale , Saint-André , (Québec) , G0L 2H0	132				133 \$		2006-08-30
DT Bas-St-Laurent	Saint-André	6 2004 04120	La Fabrique de la Paroisse de Saint-André	128 , Principale , Saint-André , (Québec) , G0L 2H0	132				586 \$		2006-12-27
DT Bas-St-Laurent	Saint-Antonin	6 2004 04144	Gestion Francis Landry Inc.	57 , 1er rang , Saint-Antonin , (Québec) , G0L 2J0					860 \$		2006-07-11
DT Bas-St-Laurent	Sainte-Luce	6 2005 04111	Ferme Georges Beaulieu Inc.	348 , Rang 2 Est , Ste-Luce , (Québec) , G0K 1P0	20				617 \$		2006-12-22
DT Bas-St-Laurent	Sainte-Luce	6 2005 04113	Dumont Stéphane	331 , rang 2 est , Sainte-Luce , (Québec) , G0K 1P0	20				1 491 \$		2006-11-03
DT Bas-St-Laurent	Sainte-Luce	6 2005 04114	Ferme Vicari Inc.	320 , Rang 2 Est , Sainte-Luce , (Québec) , G0K 1P0	20				241 \$	2006-12-19	
DT Bas-St-Laurent	Sainte-Luce	6 2005 04115	Francois Gagnon & Linda Pelletier	338 , Rang 2 Est , Ste-Luce , (Québec) , G0K 1P0	20				1 881 \$		2006-10-17
DT Bas-St-Laurent	Sainte-Luce	6 2005 04116	Clément Beaulieu	341 , Rang 2 Est , Sainte-Luce , (Québec) , G0K 1P0	20				119 \$		2006-09-20
DT Bas-St-Laurent	Saint-Louis-du-Ha! Ha!	6 2006 04019	Alain Lévesque	60 , rue Marquis , Saint-Louis-du-Ha!Ha! , (Québec) , G0L 3S0	185	161 000 \$		5 387 \$	7 403 \$		2006-11-17
DT Bas-St-Laurent	Saint-Louis-du-Ha! Ha!	6 2006 04021	Germain Pelletier & Micheline Dubé	303 , rue du Portage , Saint-Louis-du-Ha!Ha! , (Québec) , G0L 3S0	185	143 000 \$		1 459 \$	6 966 \$		2006-12-06
DT Bas-St-Laurent	Saint-Louis-du-Ha! Ha!	6 2006 04023	Lauréat Robichaud	170 , Rue Tardif , Saint-Louis-du-Ha!Ha! , (Québec) , G0L 3S0	185	98 766 \$			8 385 \$		2006-11-21
DT Bas-St-Laurent	Saint-Louis-du-Ha! Ha!	6 2006 04036	Jean-Pierre Lavoie	259 , chemin Principal , Saint-Elzéar , (Québec) , G0L 2W0	185	103 275 \$			14 316 \$		2006-11-23
DT Bas-St-Laurent	Saint-Michel-du-Squatec	6 2004 04029	Germain Michaud	358 , rue du Lac , Matane , (Québec) , G4W 3S6					1 994 \$	2006-07-24	
DT Bas-St-Laurent	Saint-Michel-du-Squatec	6 2004 04032	Laval Desjardins	85 , St-Omer , Lévis , (Québec) , G6V 5C6					219 \$		2006-08-29
DT Bas-St-Laurent	Saint-Michel-du-Squatec	6 2004 04042	Egide Santerre	225 , Route 232 Ouest , Squatec , (Québec) , G0L 4H0					217 \$		2006-08-24
DT Bas-St-Laurent	Saint-Michel-du-Squatec	6 2004 04046	Jean Guy Ouellet	34 , Rue Morency , Cabano , (Québec) , G0L 1E0					114 \$		2006-05-10

DOSSIERS AVEC ACQUISITION DE TERRAIN OU ACHAT DE BATISSE ET AYANT UN TRANSFERT DE PROPRIÉTÉ OU ACTE DE VENTE EN 2006-2007 (au 31-03-2007)

DT administrative responsable	Endroit où sont situés les immeubles	Numéro dossier	Vendeur	Adresse du vendeur	No route	Achat bat. emprise	Achat bat. hors emprise	Prix terrain hors emprise	Prix terrain emprise	Enrg. avis Tr.prop.	Acte notarié
DT Bas-St-Laurent	Sayabec	6 2004 04152	Francis Drisdell & Pierre Drisdell	28 , St-Antoine , Sayabec , (Québec) , G0J 3K0					119 \$		2006-05-02
DT Chaudière-Appalaches	Beauceville	6 2003 12018	Jean-Luc Jacques	138 , route Kennedy , Beauceville , (Québec) , G5X 1P4	73				1 745 \$		2006-05-04
DT Chaudière-Appalaches	Beauceville	6 2003 12023	ROBERT GIROUX	128 , avenue Lambert , Beauceville , (Québec) , G5X 1T6	73				1 624 \$	2006-04-06	
DT Chaudière-Appalaches	Beauceville	6 2003 12031	Ferme J.-R. Maheux et Fils enr., s.e.n.c.	350 , route Kennedy , Beauceville , (Québec) , G5X 1N9	73				18 210 \$	2006-05-25	
DT Chaudière-Appalaches	Beauceville	6 2003 12036	Robert Giroux	202 , route Kennedy , Beauceville , (Québec) , G5X 1P4	73			8 \$	1 155 \$	2006-04-06	
DT Chaudière-Appalaches	Beauceville	6 2003 12039	Yves Roy	398 , route Kennedy , Beauceville , (Québec) , G5X 1N9	73				1 542 \$	2006-05-19	
DT Chaudière-Appalaches	Beauceville	6 2005 12013	Renald Plante	284 , route Kennedy , Beauceville , (Québec) , G5X 1P3	73				52 \$	2006-06-08	
DT Chaudière-Appalaches	Beauceville	6 2005 12014	René Beaudoin	286 , route Kennedy , Beauceville , (Québec) , G5X 1P2	73				52 \$		2006-07-25
DT Chaudière-Appalaches	Beauceville	6 2005 12015	Nathalie Roy	659 , route Fraser , Beauceville , (Québec) , G5X 2H2	73				343 \$	2006-05-19	
DT Chaudière-Appalaches	Beauceville	6 2005 12016	Réjean Caron	291 , route Kennedy , Beauceville , (Québec) , G5X 1P1	73				561 \$		2006-04-27
DT Chaudière-Appalaches	Beauceville	6 2005 12017	Julien Roy	299 , route Kennedy , Beauceville , (Québec) , G5X 1A5	73		136 587 \$	8 110 \$	282 \$	2006-05-19	2007-03-29
DT Chaudière-Appalaches	Beauceville	6 2005 12022	Jacques Giroux	334 , route Kennedy , Beauceville , (Québec) , G5X 1N9	73				1 602 \$	2006-05-25	
DT Chaudière-Appalaches	Beauceville	6 2005 12031	Irenée Busque	208 , 101e Rue , Beauceville , (Québec) , G5X 2Y2	73			766 \$	3 085 \$	2006-05-19	2006-07-25
DT Chaudière-Appalaches	Beauceville	6 2005 12032	Émilienne Grondin	243 , avenue Lambert , Beauceville , (Québec) , G5X 1R8	73				1 654 \$	2006-05-19	2007-02-15
DT Chaudière-Appalaches	Beauceville	6 2005 12033	Claude Roy	696 , boul. Étienne-Raymond , Sainte-Marie , (Québec) , G6E 3R1	73				5 520 \$	2006-05-25	
DT Chaudière-Appalaches	Beauceville	6 2005 12034	Jules Lamontagne	672 , route du Golf , Beauceville , (Québec) , G5X 1G2	73				1 779 \$	2006-05-19	
DT Chaudière-Appalaches	Beauceville	6 2005 12036	Conrad Caron et Fils Inc.	657 , 9e Avenue , Beauceville , (Québec) , G5X 1C7	73				358 \$	2006-11-07	
DT Chaudière-Appalaches	Beauceville	6 2005 12089	Jude Roy	298 , route Kennedy , Beauceville , (Québec) , G5X 1P2	73				6 623 \$	2006-05-19	
DT Chaudière-Appalaches	Beauceville	6 2005 12090	Jean-Robert Maheu	350 , route Kennedy , Beauceville , (Québec) , G5X 1N9	73				3 789 \$	2006-05-19	
DT Chaudière-Appalaches	Beauceville	6 2006 12033	Francis Boulay	1504 , 130e rue , St-Georges , (Québec) , G5Y 7Y6	73				35 000 \$		2006-06-12
DT Chaudière-Appalaches	Disraeli	6 2006 12031	Michael Lessard	7782 , Chemin Turgeon , Disraeli , (Québec) , G0N 1E0	112				3 752 \$		2007-03-29
DT Chaudière-Appalaches	Kinnear's Mills	6 2006 12016	Roger Lowry	181 , rue des Églises , Kinnear's Mills , (Québec) , G0N 1K0	269				1 414 \$		2006-11-13
DT Chaudière-Appalaches	Kinnear's Mills	6 2006 12017	Lorraine Côté	850 , chemin de la Colline Ouest , Thetford Mines , (Québec) , G6G 5R5	269				367 \$		2006-12-15
DT Chaudière-Appalaches	Kinnear's Mills	6 2006 12018	Martin Champagne	1706 , 5e Rang , Kinnear's Mills , (Québec) , G0N 1K0	269				260 \$		2006-09-28
DT Chaudière-Appalaches	Kinnear's Mills	6 2006 12019	Réal Pomerleau	3103 , rang 8 , Inverness , (Québec) , G0S 1K0	269				49 \$		2006-10-05
DT Chaudière-Appalaches	Notre-Dame-des-Pins	6 2000 12086	Françoise Roy	3010 , route du Président Kennedy , Notre-Dame-des-Pins , (Québec) , G0M 1K0					5 528 \$		2006-12-08
DT Chaudière-Appalaches	Saint-Anselme	6 2005 12164	Denis Bisson	26 , route Bégin , Saint-Anselme , (Québec) , G0R 2N0	277				291 \$		2006-08-09
DT Chaudière-Appalaches	Saint-Anselme	6 2005 12167	Gilles Demers	863 , chemin Saint-Jacques , Saint-Anselme , (Québec) , G0R 2N0	277				109 \$		2006-08-08
DT Chaudière-Appalaches	Saint-Anselme	6 2005 12171	Patrick Breton	842 , route Bégin , Saint-Anselme , (Québec) , G0R 2N0	277				1 \$		2006-07-14
DT Chaudière-Appalaches	Saint-Anselme	6 2005 12174	Lucille Bilodeau	708 , route Bégin , Saint-Anselme , (Québec) , G0R 2N0	277				257 \$		2006-08-03
DT Chaudière-Appalaches	Saint-Anselme	6 2005 12177	Martin Leblond	59 , chemin Saint-Marc , Saint-Anselme , (Québec) , G0R 2N0	277				45 \$		2006-08-22
DT Chaudière-Appalaches	Saint-Anselme	6 2005 12178	Caisse Pop Desjardins des Rivières Boyer et Etchemin	730 , route Bégin , Saint-Anselme , (Québec) , G0R 2N0	277				558 \$		2006-07-25
DT Chaudière-Appalaches	Saint-Anselme	6 2005 12179	Frédéric Lucas	3 , rue des Érables , Saint-Anselme , (Québec) , G0R 2N0	277				4 400 \$		2006-06-21
DT Chaudière-Appalaches	Saint-Côme - Linière	6 2006 12003	Succession Lucien Paquet	1351 , route 173 , Saint-Côme-Linière , (Québec) , G0M 1J0	173	28 400 \$			1 608 \$		2006-04-24
DT Chaudière-Appalaches	Saint-Côme - Linière	6 2006 12076	Tremblay, Gaétan	1245 , 3e Avenue , Saint-Côme-Linière , (Québec) , G0M 1J0	173				721 \$		2007-03-09
DT Chaudière-Appalaches	Saint-Côme - Linière	6 2006 12077	Les Confections de Beauce Inc.	1515 , 10e Rue , Saint-Côme-de-Linière , (Québec) , G0M 1J0	173				3 817 \$		2007-02-26
DT Chaudière-Appalaches	Saint-Côme - Linière	6 2006 12078	Paquet Annie	1328 , route 173 , Saint-Côme-de-Linière , (Québec) , G0M 1J0	173				262 \$		2006-12-08
DT Chaudière-Appalaches	Sainte-Aurélie	6 2005 12137	Denise Lepage	1922 , Route Kennedy Sud , Sainte-Marie, Beauce , (Québec) , G6E 3A7	275	43 200 \$		815 \$	1 554 \$		2006-07-28
DT Chaudière-Appalaches	Sainte-Aurélie	6 2005 12138	Michel Giguère	106 , Route 275 (RR2) , Sainte-Aurélie , (Québec) , G0M 1M0	275				5 532 \$		2006-12-15
DT Chaudière-Appalaches	Sainte-Aurélie	6 2005 12139	Gaston Vaillancourt	85 , Route 275 (RR2) , Sainte-Aurélie , (Québec) , G0M 1M0	275				62 \$		2006-11-02
DT Chaudière-Appalaches	Sainte-Claire	6 2005 12045	Municipalité de Ste-Claire	135 , Principale , Sainte-Claire , (Québec) , G0R 2V0	277				1 \$		2007-01-17
DT Chaudière-Appalaches	Sainte-Claire	6 2005 12046	Daniel Fournier Serv. Financier Inc.	79 , boul. Gagnon , Sainte-Claire , (Québec) , G0R 2V0	277				446 \$		2006-11-03
DT Chaudière-Appalaches	Sainte-Claire	6 2005 12063	Corp. d'Hébergement du Québec	2535 , Boul. Laurier , Sainte-Foy , (Québec) , G1V 4M3	277				11 201 \$		2006-10-19

DOSSIERS AVEC ACQUISITION DE TERRAIN OU ACHAT DE BATISSE ET AYANT UN TRANSFERT DE PROPRIÉTÉ OU ACTE DE VENTE EN 2006-2007 (au 31-03-2007)

DT administrative responsable	Endroit où sont situés les immeubles	Numéro dossier	Vendeur	Adresse du vendeur	No route	Achat bat. emprise	Achat bat. hors emprise	Prix terrain hors emprise	Prix terrain emprise	Enrg. avis Tr.prop.	Acte notarié
DT Chaudière-Appalaches	Sainte-Claire	6 2006 12063	Gemma Morin	1050 , Mont St-Denis , Sillery , (Québec) , G1S 1B0	277				2 349 \$		2007-03-13
DT Chaudière-Appalaches	Sainte-Claire	6 2006 12065	Plastic Micron Inc.	21 , boulevard Bégin , Sainte-Claire , (Québec) , G0R 2V0	277				677 \$		2006-12-04
DT Chaudière-Appalaches	Sainte-Claire	6 2006 12066	Annie Savoie	11 , route Bégin , Sainte-Claire , (Québec) , G0R 2V0	277				642 \$		2007-02-27
DT Chaudière-Appalaches	Sainte-Claire	6 2006 12067	Ferme Léonard Morin & Fils Inc.	597 , route Bégin , Sainte-Claire , (Québec) , G0R 2V0	277				469 \$		2006-12-04
DT Chaudière-Appalaches	Sainte-Justine	6 2006 12004	France Nadeau	1100 , route des Églises , Sainte-Justine , (Québec) , G0R 1Y0	88841				110 \$		2006-04-25
DT Chaudière-Appalaches	Sainte-Justine	6 2006 12005	Robert Audet	249 , boul. Lessard , Sainte-Justine , (Québec) , G0R 1Y0	88841				83 \$		2006-04-25
DT Chaudière-Appalaches	Saint-Éphrem-de-Beauce	6 2006 12013	Normande Perreault	1167 , 136e rue , Saint-Georges , (Québec) , G5Y 2P2	108				77 \$		2006-09-08
DT Chaudière-Appalaches	Saint-Gédéon-de-Beauce	6 2005 12181	Ferme Louisbell et Fils Inc.	247 , rang 9 , Saint-Gédéon , (Québec) , G0M 1T0					50 \$		2006-05-26
DT Chaudière-Appalaches	Saint-Georges	6 2005 12182	Denis Veilleux	4600 , 6e Avenue Sud , Saint-Georges , (Québec) , G5Y 5B7					88 \$	2007-02-21	
DT Chaudière-Appalaches	Saint-Georges	6 2005 12184	Les cimentiers G.M.R. Inc.	5035 , 6e Avenue Sud , Saint-Georges , (Québec) , G5Y 3B7					173 \$		2006-10-20
DT Chaudière-Appalaches	Saint-Georges	6 2005 12185	Réal Roy et Fils Inc.	5150 , 6e Avenue Sud , Saint-Georges , (Québec) , G5Y 5B7					240 \$		2006-09-07
DT Chaudière-Appalaches	Saint-Henri	6 2005 12107	Gérald Couture	12 , rue Bussières , Saint-Henri , (Québec) , G0R 3E0	277				2 550 \$	2006-12-19	
DT Chaudière-Appalaches	Saint-Henri	6 2005 12109	Roger Brochu	308 , Route Campagna , Saint-Henri , (Québec) , G0R 3E0	277				2 587 \$		2006-11-08
DT Chaudière-Appalaches	Saint-Henri	6 2005 12110	Albert Roy	283 , Rue Commerciale , Saint-Henri , (Québec) , G0R 3E0	277				2 955 \$	2006-11-07	
DT Chaudière-Appalaches	Saint-Henri	6 2005 12112	Clermont Lachance	408 , Rue Lachance , Saint-Henri , (Québec) , G0R 3E0	277				3 872 \$	2006-12-21	
DT Chaudière-Appalaches	Saint-Henri	6 2005 12114	Stéphane Vallée et Mélanie Gagnon	411 , route Campagna , Saint-Henri , (Québec) , G0R 3E0	277				5 149 \$		2006-11-07
DT Chaudière-Appalaches	Saint-Henri	6 2005 12115	Raynald Blouin	395 , Route Campagna , Saint-Henri , (Québec) , G0R 3E0	277				3 676 \$		2006-10-06
DT Chaudière-Appalaches	Saint-Henri	6 2005 12116	Daniel Caron	399 , Route Campagna , Saint-Henri , (Québec) , G0R 3E0	277	138 325 \$		13 246 \$	7 657 \$		2006-06-21
DT Chaudière-Appalaches	Saint-Henri	6 2005 12118	Donald Brochu	415 , Route Campagna , Saint-Henri , (Québec) , G0R 3E0	277				13 130 \$		2006-09-15
DT Chaudière-Appalaches	Saint-Henri	6 2005 12119	Gilles Labrecque	433 , Route Campagna , Saint-Henri , (Québec) , G0R 3E0	277	123 700 \$		16 666 \$	4 027 \$		2006-06-21
DT Chaudière-Appalaches	Saint-Henri	6 2005 12121	Les Industries Brouard Inc.	441-443 , Route Campagna , Saint-Henri , (Québec) , G0R 3E0	277	297 500 \$		8 236 \$	8 966 \$		2006-11-16
DT Chaudière-Appalaches	Saint-Henri	6 2005 12122	Arthur Bégin	445 , Route Campagna , Saint-Henri , (Québec) , G0R 3E0	277	139 725 \$		23 126 \$	22 274 \$		2006-07-03
DT Chaudière-Appalaches	Saint-Henri	6 2005 12123	Nancy Vallières	437 , Route Campagna , Saint-Henri , (Québec) , G0R 3E0	277	149 650 \$			6 528 \$		2006-09-20
DT Chaudière-Appalaches	Saint-Henri	6 2005 12125	Garage R.C. Inc.	461 , Route Campagna , Saint-Henri , (Québec) , G0R 3E0	277			27 301 \$	20 133 \$		2006-12-04
DT Chaudière-Appalaches	Saint-Henri	6 2005 12127	Jacques Marcoux	499 , Route Campagna , Saint-Henri , (Québec) , G0R 3E0	277	133 792 \$		3 930 \$	16 839 \$		2006-06-08
DT Chaudière-Appalaches	Saint-Henri	6 2005 12128	Mario Lachance	487 , Route Campagna , Saint-Henri , (Québec) , G0R 3E0	277	144 000 \$		3 459 \$	17 219 \$		2006-11-07
DT Chaudière-Appalaches	Saint-Henri	6 2005 12129	Nadeau Johane	503 , route Campagna , Saint-Henri , (Québec) , G0R 3E0	277	156 200 \$		559 \$	21 594 \$		2006-07-13
DT Chaudière-Appalaches	Saint-Henri	6 2005 12153	Gervais Roy	220 , rue des Prés-Verts , Saint-Henri , (Québec) , G0R 3E0	173	21 580 \$		15 430 \$	33 560 \$		2006-11-30
DT Chaudière-Appalaches	Saint-Henri	6 2005 12155	Clément Turcotte	38 , rue de la Gare , Saint-Henri , (Québec) , G0R 3E0	173				459 \$		2006-11-15
DT Chaudière-Appalaches	Saint-Henri	6 2005 12163	Gilles Couture	389 , route Campagna , Saint-Henri , (Québec) , G0R 3E0	277				4 110 \$		2006-12-21
DT Chaudière-Appalaches	Saint-Henri	6 2006 12023	Gérald Couture	12 , rue Bussière , Saint-Henri , (Québec) , G0R 3E0	277				240 \$	2006-11-28	
DT Chaudière-Appalaches	Saint-Jacques-de-Leeds	6 2006 12020	Érabilière de la Montagne Enr. senc.	1020 , route 269 Sud , Saint-Jacques-de-Leeds , (Québec) , G0N 1J0	269				286 \$		2006-09-12
DT Chaudière-Appalaches	Saint-Jacques-de-Leeds	6 2006 12061	Rose-Anna Martel	970 , route 269 Sud , Saint-Jacques-de-Leeds , (Québec) , G0N 1J0	269				73 \$		2006-11-14
DT Chaudière-Appalaches	Saint-Joseph-de-Beauce	6 2002 12037	Gilbert, Jean-Thomas Fils	1445 , route 173 Sud , Saint-Joseph-de-Beauce , (Québec) , G0S 2V0					3 237 \$		2007-03-22
DT Chaudière-Appalaches	Saint-Joseph-de-Beauce	6 2002 12047	Jacques, Mario	1281 , route 173 Sud , Saint-Joseph-de-Beauce , (Québec) , G0S 2V0					16 304 \$		2007-03-20
DT Côte-Nord	Blanc-Sablon	6 1995 02585	C. SANTE B.C.NORD	1070 , Camille Marcou , Lourdes de Blanc Sablon , G0G 1W0	138				1 991 \$		2007-03-07
DT Côte-Nord	Forestville	6 2005 08004	Roger Foster et Fils Inc.	215 , Route 138 , Forestville , (Québec) , G0T 1E0	385				1 825 \$		2007-03-05
DT Côte-Nord	Longue-Rive	6 1998 00608	BOUCHARD MARC	120 , Parc Parent , Baie-Comeau , (Québec) , G5C 2N4	138			207 \$	655 \$		2006-09-22
DT Est-de-la-Montérégie	Beloeil	6 2004 44009	Florence Duval Morneau	196 , chemin Trudeau , Saint-Mathieu-de-Beloeil , (Québec) , J3G 4S5	229				303 \$		2006-09-11
DT Est-de-la-Montérégie	Beloeil	6 2004 44010	Claude Carrey	2055 , Bernard-Pilon , Saint-Mathieu-de-Beloeil , (Québec) , J3G 4S5	229				114 \$		2006-05-15
DT Est-de-la-Montérégie	Beloeil	6 2004 44011	Ferme Bourg-Joie S.E.N.C.	320 , chemin du Ruisseau Nord , Saint-Mathieu-de-Beloeil , (Québec) , J3G 2C9	229				2 646 \$		2007-02-22
DT Est-de-la-Montérégie	Brome	6 2004 44040	Daniel Lefebvre et Linda Wilson	240 , chemin Vallée , Brome , (Québec) , J0E 1K0	215				219 \$		2006-12-20
DT Est-de-la-Montérégie	Brome	6 2004 44043	Frédéric Blanchard et Véronique Bourbeau	233 , chemin Vallée , Brome , (Québec) , J0E 1K0	215				234 \$		2006-12-11

DOSSIERS AVEC ACQUISITION DE TERRAIN OU ACHAT DE BATISSE ET AYANT UN TRANSFERT DE PROPRIÉTÉ OU ACTE DE VENTE EN 2006-2007 (au 31-03-2007)

DT administrative responsable	Endroit où sont situés les immeubles	Numéro dossier	Vendeur	Adresse du vendeur	No route	Achat bat. emprise	Achat bat. hors emprise	Prix terrain hors emprise	Prix terrain emprise	Enrg. avis Tr.prop.	Acte notarié
DT Est-de-la-Montérégie	Cowansville	6 2001 44073	Rodrigue, Jacques	110, Pépin, Cowansville, (Québec), J2K 3G6	104				283 \$		2006-11-14
DT Est-de-la-Montérégie	La Présentation	6 2005 44016	Gaétan Fréchette et Denise Langlois	1227, chemin du Grand Rang, La Présentation, (Québec), J0H 1B0					437 \$		2006-10-19
DT Est-de-la-Montérégie	Mont-Saint-Hilaire	6 1996 01258	MONT-SAINT-HILAIRE VILLE	100, du Centre-Civique, Mont-Saint-Hilaire, (Québec), J3H 3M8	133				1 \$		2006-04-13
DT Est-de-la-Montérégie	Saint-Armand	6 2006 44020	Janine Collin	105, route 133, Saint-Armand, (Québec), J0J 1T0	42910		62 370 \$	16 401 \$	7 755 \$		2006-09-11
DT Est-de-la-Montérégie	Saint-Armand	6 2006 44021	Matteo Franceschini	3195, Sauterne, Laval, (Québec), H7E 1W8	42910	1 \$			30 769 \$		2006-11-03
DT Est-de-la-Montérégie	Saint-Charles-sur-Richelieu	6 2005 44018	Jean-Paul Archambault	928, Grand Rang, La Présentation, (Québec), J0H 1B0					33 \$		2006-09-22
DT Est-de-la-Montérégie	Sainte-Marie-Madeleine	6 2002 44067	Desroches, Rosaire	3427, rue des Hêtres, Sainte-Marie-Madeleine, (Québec), J0H 1S0	116			63 440 \$	0 \$		2006-11-23
DT Est-de-la-Montérégie	Saint-Joachim-de-Shefford	6 2005 44105	Claude Schinck	652, 8e Rang Ouest, Saint-Joachim-de-Shefford, (Québec), J0E 2G0					694 \$		2006-05-19
DT Est-de-la-Montérégie	Saint-Joachim-de-Shefford	6 2005 44106	Ferme C. L. Schinck inc.	652, 8e Rang Ouest, Saint-Joachim-de-Shefford, (Québec), J0E 2G0					362 \$		2006-05-19
DT Est-de-la-Montérégie	Saint-Joachim-de-Shefford	6 2005 44107	Jacques Huard et Francine Tétreault	655, 8e Rang Ouest, Saint-Joachim-de-Shefford, (Québec), J0E 2G0					2 814 \$		2006-09-26
DT Est-de-la-Montérégie	Saint-Mathieu-de-Beloeil	6 2004 44004	2946-0334 Québec inc.	1985, Bernard-Pilon, Beloeil, (Québec), J3G 4S5	229				7 980 \$	2006-05-09	
DT Est-de-la-Montérégie	Saint-Mathieu-de-Beloeil	6 2004 44007	Gilles Junior Pelchat	507, chemin des Patriotes, Saint-Denis-sur-Richelieu, (Québec), J0H 1K0	229				283 \$	2006-06-13	
DT Est-de-la-Montérégie	Saint-Mathieu-de-Beloeil	6 2004 44008	80598 Canada Limitée	6455, Jean-Talon Est, Montréal, (Québec), H1S 3E8	229				190 \$		2006-08-02
DT Estrie	Cookshire-Eaton	6 2002 60017	Clôture Rustique L.G. inc.	60, rue Maple, Stanstead, (Québec), J0B 3E0	210				143 \$		2006-09-27
DT Estrie	Cookshire-Eaton	6 2005 60068	Michel Roy	228, rue Cookshire, Sawyerville, (Québec), J0B 3A0	210				1 482 \$		2006-10-18
DT Estrie	Lac-Mégantic	6 2003 60082	Aline Bouliane	4694, rue Pie-XI, Lac-Mégantic, (Québec), G6B 2S3	161				5 387 \$	2006-06-13	
DT Estrie	Lac-Mégantic	6 2003 60084	Coniferestrie inc.	3528, rue Leblanc, Lac-Mégantic, (Québec), G6B 2Z9	161				3 000 \$	2006-07-07	
DT Estrie	Lac-Mégantic	6 2003 60085	Réal Boulet	3215, rue Marceau, Lac-Mégantic, (Québec), G6B 3H3	161			132 \$	831 \$		2006-11-17
DT Estrie	Lac-Mégantic	6 2003 60086	Michel Choquette	3778, Rang X, R.R. no 5, Nantes, (Québec), G6B 2S3	161				1 441 \$		2006-07-04
DT Estrie	Lac-Mégantic	6 2003 60087	Céline Audet	3755, chemin du 10e Rang, Lac-Mégantic, (Québec), G6B 2S3	161				2 341 \$		2006-06-20
DT Estrie	Melbourne	6 2006 60016	Municipalité du canton de Melbourne	1257, route 243, C.P. 4, Canton de Melbourne, (Québec), J0B 2B0	55				1 \$		2006-11-22
DT Estrie	Melbourne	6 2006 60017	Comité de promotion industriel	745, rue Gouin, Melbourne, (Québec), J0B 2B0	55				280 \$		2006-11-22
DT Estrie	Potton	6 2004 60008	United Church of Canada	279, chemin Peabody, Mansonville, (Québec), J0E 1X0					207 \$		2006-04-25
DT Estrie	Potton	6 2004 60016	Michael Dowham	141, 9e Avenue, LaSalle, (Québec), H8P 2N8					1 168 \$		2006-06-07
DT Estrie	Sherbrooke	6 2006 60004	François Cambron	2600, 12e Avenue Nord, Fleurimont, (Québec), J1H 5H2	216		173 000 \$	16 724 \$	4 690 \$		2006-11-30
DT Estrie	Sherbrooke	6 2006 60005	Gérard Chenard	2620, 12e Avenue Nord, Fleurimont, (Québec), J1H 5H3	216		107 800 \$	18 526 \$	3 674 \$		2006-11-16
DT Estrie	Sherbrooke	6 2006 60013	Robert Jutras & Claudette Couturier	2420, 12e Avenue Nord, Fleurimont, (Québec), J1H 5H3	216		111 500 \$	39 371 \$	0 \$		2006-10-20
DT Estrie	Waterville	6 2003 60075	Stéphane Gareau	5845, rue Frenette, Rock Forest, (Québec), J1N 2N2	143				2 000 \$	2007-03-23	
DT Estrie	Waterville	6 2003 60076	Jacques Blanchette	295, chemin Astbury, Waterville, (Québec), J0B 3H0	143				737 \$	2007-03-23	
DT Gaspésie-Îles-de-Madeleine	Bonaventure	6 2005 00002	Jacques Arseneault	16, Rue du Ruisseau, Amqui, (Québec), G0J 1B0					24 \$		2006-07-10
DT Gaspésie-Îles-de-Madeleine	Chandler	6 1998 00150	LADOUCEUR JOCELYNE	197, route 132, Newport, G0C 2A0	132				420 \$		2006-10-26
DT Gaspésie-Îles-de-Madeleine	Chandler	6 2002 00055	Anglehart, Daniel & Meunier Suzanne	4, rue Tardif, Pabos Mills, (Québec), G0C 2J0	132			1 726 \$	3 704 \$		2006-09-06
DT Gaspésie-Îles-de-Madeleine	Chandler	6 2003 00120	Richard Lagacé	1, rue Lagace, Pabos Mills, (Québec), G0C 2J0	132				273 \$		2006-07-07
DT Gaspésie-Îles-de-Madeleine	Chandler	6 2003 00121	Joan D'Arc Hunt	1, Route Cormier, Pabos Mills, (Québec), G0C 2J0	132				1 335 \$	2006-04-21	
DT Gaspésie-Îles-de-Madeleine	Chandler	6 2003 00123	Coralda Grenier	204, Route 132, Pabos Mills, (Québec), G0C 2J0	132				2 906 \$	2006-07-21	
DT Gaspésie-Îles-de-Madeleine	Chandler	6 2003 00127	Cormier Lucien	219, Route 132, Pabos Mills, (Québec), G0C 2J0	132				406 \$		2006-09-10
DT Gaspésie-Îles-de-Madeleine	Chandler	6 2003 00130	Guy Grenier	194, Route 132, Pabos Mills, (Québec), G0C 2J0	132				327 \$		2006-04-25
DT Gaspésie-Îles-de-Madeleine	Chandler	6 2003 00132	Gionest Edouard	206, route 132, Pabos Mills, (Québec), G0C 2J0	132				181 \$		2006-04-07
DT Gaspésie-Îles-de-Madeleine	Chandler	6 2003 00133	Steve Chedore & Martine Duguay	191, Route 132, Pabos Mills, (Québec), G0C 2J0	132				8 478 \$		2006-04-24
DT Gaspésie-Îles-de-Madeleine	Chandler	6 2003 00137	Jocelyne Gionest	36, Rue Cormier, Pabos Mills, (Québec), G0C 2J0	132				919 \$	2006-06-02	
DT Gaspésie-Îles-de-Madeleine	Chandler	6 2003 00138	Simone Castilloux et Succ. Patricien Smith	Pabos Mills, (Québec), G0C 2J0	132				3 494 \$	2006-06-16	
DT Gaspésie-Îles-de-Madeleine	Chandler	6 2003 00139	Lorenzo Cormier	480, Cherbourg, Longueuil, (Québec), J4J 5C3	132			1 468 \$	2 763 \$		2006-04-07
DT Gaspésie-Îles-de-Madeleine	Chandler	6 2003 00142	Beauchamp Adéline et Anglehart Maurice	517, Route 132 est, Gascons, (Québec), G0C 1P0	132				2 021 \$	2006-06-08	

DOSSIERS AVEC ACQUISITION DE TERRAIN OU ACHAT DE BATISSE ET AYANT UN TRANSFERT DE PROPRIÉTÉ OU ACTE DE VENTE EN 2006-2007 (au 31-03-2007)

DT administrative responsable	Endroit où sont situés les immeubles	Numéro dossier	Vendeur	Adresse du vendeur	No route	Achat bat. emprise	Achat bat. hors emprise	Prix terrain hors emprise	Prix terrain emprise	Enrg. avis Tr.prop.	Acte notarié
DT Gaspésie-Îles-de-Madeleine	Chandler	6 2003 00150	Reginald Cormier & Héléna Michel	168 , Route 132 , Pabos Mills , (Québec) , G0C 2J0	132				1 455 \$	2006-06-02	
DT Gaspésie-Îles-de-Madeleine	Chandler	6 2003 00151	Annie Chouinard	160 , route 132 , Pabos Mills , (Québec) , G0C 2J0	132				1 254 \$		2006-04-07
DT Gaspésie-Îles-de-Madeleine	Chandler	6 2003 00155	Guy Marc & Al Henry	Chandler , (Québec) , G0C 1K0	132				3 499 \$	2006-04-05	
DT Gaspésie-Îles-dé-Madeleine	Chandler	6 2003 00157	Jean-Charles Henry	230 , Route 132 , Pabos Mills , (Québec) , G0C 2J0	132				140 \$		2006-12-14
DT Gaspésie-Îles-de-Madeleine	Chandler	6 2003 00158	Aurore Comeau	247 , route 132 , Pabos Mills , (Québec) , G0C 2J0	132				246 \$		2006-04-03
DT Gaspésie-Îles-de-Madeleine	Chandler	6 2005 00110	Sophie Laterreur & Marc Laterreur	225 , 67ième rue Est , Charlesbourg , (Québec) , G1H 1T9	132				810 \$		2006-09-06
DT Gaspésie-Îles-de-Madeleine	Chandler	6 2006 00010	Graciette Joseph	40 , Route 132 , St-Godefroi , (Québec) , G0C 3C0	132	72 285 \$			16 268 \$		2006-11-13
DT Gaspésie-Îles-de-Madeleine	Cloridorme	6 2005 00137	Joseph Francoeur	419 , Route 132 , Cloridorme , (Québec) , G0E 1G0	132			5 657 \$	0 \$		2006-12-18
DT Gaspésie-Îles-de-Madeleine	Escuminac	6 2005 00114	Jacques Dugas	118 , Route Caissy , St-Omer , (Québec) , G0C 2Z0	132				3 257 \$		2006-12-11
DT Gaspésie-Îles-de-Madeleine	Escuminac	6 2005 00115	Pierrette Pelletier	209 , Boul. Perron, C.P. 53 , Escuminac , (Québec) , G0C 1H0	132				2 065 \$		2006-09-12
DT Gaspésie-Îles-de-Madeleine	Escuminac	6 2005 00116	Banque Nationale du Canada	554 , boul. Perron, Carleton-St-Omer , (Québec) , G0C 1J0	132				1 301 \$		2006-10-31
DT Gaspésie-Îles-de-Madeleine	Escuminac	6 2005 00118	Eric Gallant	128 , Domaine Dufour , SainEsprit , (Québec) , J0K 2L0	132		33 500 \$	3 375 \$	1 960 \$		2006-12-11
DT Gaspésie-Îles-de-Madeleine	Escuminac	6 2005 00119	Transports Juroma Limitée	519 , Route Village Allard, C.P. 21 , Nouvelle-Ouest , (Québec) , G0C 2G0	132			1 337 \$	4 586 \$	2006-11-15	
DT Gaspésie-Îles-de-Madeleine	Escuminac	6 2005 00120	Comeau Succession Emilia	16 , Pleasant Street # 6 , Campbellton , (N.B.) , E3N 1A2	132				1 188 \$		2006-11-22
DT Gaspésie-Îles-de-Madeleine	Escuminac	6 2005 00123	Serge Bourdages & Danielle Vallée	36 , Chemin Escuminac-Flat , Escuminac , (Québec) , G0C 1N0	132				830 \$	2007-01-26	
DT Gaspésie-Îles-de-Madeleine	Escuminac	6 2005 00125	Patricia Gray	30 , Chemin Escuminac-Flat , Escuminac , (Québec) , G0C 1N0	132			59 \$	705 \$	2007-01-26	
DT Gaspésie-Îles-de-Madeleine	Escuminac	6 2005 00127	Darryl Lynnwood Gray	30 , Chemin Escuminac-Flat , Escuminac , (Québec) , G0C 1N0	132				786 \$	2007-02-27	
DT Gaspésie-Îles-de-Madeleine	Escuminac	6 2005 00128	Lorraine Dow	30 , Chemin Escuminac-Flat , Escuminac , (Québec) , G0C 1N0	132				511 \$	2007-01-26	
DT Gaspésie-Îles-de-Madeleine	Escuminac	6 2005 00129	David Gray	2 , Clifford , Amherst , (Nouvelle-Ecos) , B4H 2E8	132				300 \$	2006-11-28	
DT Gaspésie-Îles-de-Madeleine	Escuminac	6 2005 00131	Edwards Byron	30 , Route Miguasha , Nouvelle , (Québec) , G0C 2E0	132	7 800 \$			1 791 \$		2007-02-21
DT Gaspésie-Îles-de-Madeleine	Escuminac	6 2005 00135	Ian & Douglas Brown	10 , Chemin Escuminac-Flat , Escuminac , (Québec) , G0C 1N0	132				2 611 \$	2007-01-29	
DT Gaspésie-Îles-de-Madeleine	Gaspé	6 1997 00102	Doody Johnson Dorothy	1256 , Haldimand , Gaspé , (Québec) , G4X 2J6	132				1 084 \$		2007-03-27
DT Gaspésie-Îles-de-Madeleine	Gaspé	6 2001 00020	Bérubé Luc et Martin Claudia	184 , Jacques-Cartier , Gaspé , (Québec) , G4X 1M9	132				2 916 \$		2006-04-18
DT Gaspésie-Îles-de-Madeleine	Gaspé	6 2004 00033	Lucien Dufresne	10 , Rue Lucien , St-Philippe, Laprairie , (Québec) , J0L 2K0	197			27 \$	0 \$		2007-02-14
DT Gaspésie-Îles-de-Madeleine	Gaspé	6 2004 00043	Thérèse Cassivi	560 , Montée Sandy Beach , Gaspé , (Québec) , G4X 2G6	132				1 287 \$		2006-09-15
DT Gaspésie-Îles-de-Madeleine	Gaspé	6 2004 00051	Georges Tapp	258 , Boulevard Renard Est , Rivière-au-Renard , (Québec) , G4X 5K8	132				4 579 \$		2006-10-26
DT Gaspésie-Îles-de-Madeleine	Gaspé	6 2004 00052	Clermont Reeves	246 , Montée Morris , Rivière-au-Renard , (Québec) , G4X 5P4	132	9 057 \$			5 047 \$		2006-11-13
DT Gaspésie-Îles-de-Madeleine	Gaspé	6 2004 00053	Réjean Reeves	261 , Boulevard Renard Est , Rivière-au-Renard , (Québec) , G4X 5M1	132			340 \$	1 205 \$		2006-11-13
DT Gaspésie-Îles-de-Madeleine	Gaspé	6 2004 00058	Florianne Reeves et Dumaresq Pierre	264 , Boulevard Renard Est , Rivière-au-Renard , (Québec) , G4X 5K8	132				270 \$		2006-11-13
DT Gaspésie-Îles-de-Madeleine	Gaspé	6 2004 00059	Pierre Dumaresq	264 , Boulevard Renard Est , Rivière-au-Renard , (Québec) , G4X 5K8	132				722 \$		2006-11-13
DT Gaspésie-Îles-de-Madeleine	Gaspé	6 2004 00062	Luc Reeves & Joelle Paradis	248 , Boulevard Renard Est , Rivière-au-Renard , (Québec) , G4X 5K8	132			376 \$	517 \$		2006-11-13
DT Gaspésie-Îles-de-Madeleine	Gaspé	6 2004 00064	Steeve Reeves	247 , Boulevard Renard Est , Rivière-au-Renard , (Québec) , G4X 5M1	132			46 \$	572 \$		2006-11-06
DT Gaspésie-Îles-de-Madeleine	Gaspé	6 2004 00071	Yvan Reeves	317 , Boulevard Renard Est , Rivière-au-Renard , (Québec) , G4X 5M1	132	66 764 \$		9 318 \$	2 668 \$		2006-09-15
DT Gaspésie-Îles-de-Madeleine	Gaspé	6 2005 00006	Charles-Louis Bollen	1413 , Kimberly Drive , Oakville , (Ontario) , L6H 2W5	132	100 \$			674 \$		2006-09-13
DT Gaspésie-Îles-de-Madeleine	Gaspé	6 2005 00008	Philias Langlais	1297 , Route Haldimand , Gaspé , (Québec) , G4X 2J9	132				693 \$		2006-04-24
DT Gaspésie-Îles-de-Madeleine	Gaspé	6 2005 00015	Patricia Thompson	199 , Route Haldimand , Gaspé , (Québec) , G4X 2J6	132				726 \$		2006-09-05
DT Gaspésie-Îles-de-Madeleine	Gaspé	6 2005 00016	Patrick Geay & Marie-Josée Grenier	1355 , Route Haldimand , Gaspé , (Québec) , G4X 2J9	132				702 \$		2006-10-16
DT Gaspésie-Îles-de-Madeleine	Gaspé	6 2005 00019	Réal Thibault & Rachelle Cyr	1369 , Route Haldimand , Gaspé , (Québec) , G4X 2J9	132				729 \$		2006-09-05
DT Gaspésie-Îles-de-Madeleine	Grande-Rivière	6 2001 00099	Méthot, Jean B. & Duguay, Nathalie	398 , Grande-Allée Ouest , Grande-Rivière , (Québec) , G0C 1W0	132				28 \$		2006-04-07
DT Gaspésie-Îles-de-Madeleine	Grande-Rivière	6 2001 00106	Bourget, Aurée	374 , Grande-Allée Ouest , Grande-Rivière , (Québec) , G0C 1W0	132				61 \$		2006-09-15
DT Gaspésie-Îles-de-Madeleine	Les Îles-de-la-Madeleine	6 1994 01531	Chevrier Jean-Marc	417 , boulevard St-Germain ouest , Rimouski , (Québec) , G5L 2N5	199				466 \$		2006-12-08
DT Gaspésie-Îles-de-Madeleine	Les Îles-de-la-Madeleine	6 2005 00036	Ludger Leblanc	640 , Chemin des Caps , Fatima , (Québec) , G4T 2T2					882 \$		2006-10-05
DT Gaspésie-Îles-de-Madeleine	Les Îles-de-la-Madeleine	6 2005 00044	Lucien Vigneau & Marie Décoste	207 , Chemin John-Aucoin , Fatima , (Québec) , G4T 2E1					40 \$		2006-10-17

DOSSIERS AVEC ACQUISITION DE TERRAIN OU ACHAT DE BATISSE ET AYANT UN TRANSFERT DE PROPRIÉTÉ OU ACTE DE VENTE EN 2006-2007 (au 31-03-2007)

DT administrative responsable	Endroit où sont situés les immeubles	Numéro dossier	Vendeur	Adresse du vendeur	No route	Achat bat. emprise	Achat bat. hors emprise	Prix terrain hors emprise	Prix terrain emprise	Enrg. avis Tr.prop.	Acte notarié
DT Gaspésie-Îles-de-Madeleine	Les Îles-de-la-Madeleine	6 2005 00048	Léon Aucoin	1031 , 11ième Avenue , Laval , (Québec) , H7R 4N1					321 \$		2006-11-29
DT Gaspésie-Îles-de-Madeleine	Les Îles-de-la-Madeleine	6 2005 00050	Ghislain Cummings	706 , Chemin des Caps , Fatima , (Québec) , G4T 2T3					23 \$		2006-10-25
DT Gaspésie-Îles-de-Madeleine	Les Îles-de-la-Madeleine	6 2005 00051	Michel Cummings	708 , Chemin des Caps , Fatima , (Québec) , G4T 2T3					176 \$		2006-10-25
DT Gaspésie-Îles-de-Madeleine	Les Îles-de-la-Madeleine	6 2005 00054	Hugo Cyr	124 , Chemin des Patton , Fatima , (Québec) , G4T 2G8					174 \$		2006-10-19
DT Gaspésie-Îles-de-Madeleine	Les Îles-de-la-Madeleine	6 2005 00055	Cummings Paul et Boulay Marina	197 , route 132 , Gaspé , (Québec) , G0C 3B0					1 149 \$		2006-11-27
DT Gaspésie-Îles-de-Madeleine	Les Îles-de-la-Madeleine	6 2005 00057	Roger Harvie	903 , Chemin du Grand-Ruisseau , Fatima , (Québec) , G4T 2L7					321 \$		2006-10-25
DT Gaspésie-Îles-de-Madeleine	Les Îles-de-la-Madeleine	6 2005 00058	Wilfrid Longuépée et Harvie Ghislaine	901 , Chemin du Grand-Ruisseau , Fatima , (Québec) , G4T 2L7					210 \$		2006-10-25
DT Gaspésie-Îles-de-Madeleine	Les Îles-de-la-Madeleine	6 2005 00059	Germain Turbide	899 , Chemin du Grand-Ruisseau , Fatima , (Québec) , G4T 2L7					102 \$		2006-10-25
DT Gaspésie-Îles-de-Madeleine	Les Îles-de-la-Madeleine	6 2005 00060	Jean-Claude Cyr et Cummings Marcelle	895 , Chemin du Grand-Ruisseau , Fatima , (Québec) , G4T 2L7					195 \$		2006-10-25
DT Gaspésie-Îles-de-Madeleine	Les Îles-de-la-Madeleine	6 2005 00061	Richard Elizabeth	151 , Chemin des Vigneau , Fatima , (Québec) , G4T 2G4					1 940 \$		2006-10-25
DT Gaspésie-Îles-de-Madeleine	Les Îles-de-la-Madeleine	6 2005 00063	Deraspe Doriane et Harvie Yvon	799-1 , Chemin du Grand-Ruisseau , Fatima , (Québec) , G4T 2L7					257 \$		2006-11-29
DT Gaspésie-Îles-de-Madeleine	Les Îles-de-la-Madeleine	6 2005 00064	Gérald Cyr	796 , Chemin du Grand-Ruisseau , Fatima , (Québec) , G4T 2L6					345 \$		2006-08-09
DT Gaspésie-Îles-de-Madeleine	Les Îles-de-la-Madeleine	6 2005 00065	Jean-Marc Décoste	770 , Chemin du Grand-Ruisseau , Fatima , (Québec) , G4T 2L6					1 342 \$		2006-10-06
DT Gaspésie-Îles-de-Madeleine	Les Îles-de-la-Madeleine	6 2005 00066	René Petitpas	611 , Chemin du Grand-Ruisseau , Fatima , (Québec) , G4T 2L3					212 \$		2006-08-09
DT Gaspésie-Îles-de-Madeleine	Les Îles-de-la-Madeleine	6 2005 00068	Stéphane Moore & Denise Aucoin	783 , Chemin du Grand-Ruisseau , Fatima , (Québec) , G4T 2L7					302 \$		2006-10-12
DT Gaspésie-Îles-de-Madeleine	Les Îles-de-la-Madeleine	6 2005 00070	Lomer Décoste	44 , Rue de Piemont , Laval , (Québec) , H7N 1B6					763 \$		2006-08-10
DT Gaspésie-Îles-de-Madeleine	Les Îles-de-la-Madeleine	6 2005 00071	Martin Poirier & Huguette Harvie	734 , Chemin du Grand-Ruisseau , Fatima , (Québec) , G4T 2L6					1 769 \$		2006-10-06
DT Gaspésie-Îles-de-Madeleine	Les Îles-de-la-Madeleine	6 2005 00073	Marlene Gaudet	727 , Chemin du Grand-Ruisseau , Fatima , (Québec) , G4T 2L7					489 \$		2006-10-17
DT Gaspésie-Îles-de-Madeleine	Les Îles-de-la-Madeleine	6 2005 00074	Donald Gaudet	721 , Chemin du Grand-Ruisseau , Fatima , (Québec) , G4T 2L7					1 040 \$		2006-10-06
DT Gaspésie-Îles-de-Madeleine	Les Îles-de-la-Madeleine	6 2005 00075	Jacques Turbide	690 , Chemin du Grand-Ruisseau , Fatima , (Québec) , G4T 2L5					211 \$		2006-10-25
DT Gaspésie-Îles-de-Madeleine	Les Îles-de-la-Madeleine	6 2005 00077	Jeannette Massé	699 , Chemin du Grand-Ruisseau , Fatima , (Québec) , G4T 2L3					213 \$		2006-10-27
DT Gaspésie-Îles-de-Madeleine	Les Îles-de-la-Madeleine	6 2005 00078	Arthur Cyr	647 , Chemin du Grand-Ruisseau , Fatima , (Québec) , G4T 2L3					259 \$		2006-10-12
DT Gaspésie-Îles-de-Madeleine	Les Îles-de-la-Madeleine	6 2005 00079	Michel Asselin & Manon Cyr	545 , Chemin des Cyr , Cap-aux-Meules , (Québec) , G4T 1A5					341 \$		2006-11-27
DT Gaspésie-Îles-de-Madeleine	Mont-Saint-Pierre	6 2005 00031	Mario & Jean-Guy Cloutier	104 , Route Pierre Coulombe , Mont St-Pierre , (Québec) , G0E 1V0					546 \$		2006-04-02
DT Gaspésie-Îles-de-Madeleine	New Richmond	6 2005 00081	Ronald Woodman	150 , Rue de Normandie , St-Nicolas , (Québec) , G7A 1V7					3 681 \$		2006-07-12
DT Gaspésie-Îles-de-Madeleine	New Richmond	6 2005 00086	Lois Ada Meredith	500 , Route 299 , New Richmond , (Québec) , G0C 2B0					385 \$		2006-04-19
DT Gaspésie-Îles-de-Madeleine	Percé	6 1984 07130	Les Placements Gilles Jean Inc.						2 476 \$		2006-11-17
DT Gaspésie-Îles-de-Madeleine	Petite-Vallée	6 2005 00092	Larry J.B. Lachance, Pétrin Carole et Lachance Gad	30 , Allée des Brises du Fleuve , Verdun , (Québec) , H4G 3M7	132				370 \$		2006-04-21
DT Gaspésie-Îles-de-Madeleine	Petite-Vallée	6 2005 00093	Anik Lalonde	207A , St-Jacques , Longueuil , (Québec) , J4H 3B8	132				1 204 \$		2006-05-08
DT Gaspésie-Îles-de-Madeleine	Pointe-à-la-Croix	6 2004 00096	Jean-Guy Jean	350 , Route 132 , Pointe-à-la-Croix , (Québec) , G0C 1L0	132				3 563 \$		2007-02-21
DT Gaspésie-Îles-de-Madeleine	Pointe-à-la-Croix	6 2004 00099	Jock McFartane	381 , Route 132 , Pointe-à-la-Croix , (Québec) , G0C 1L0	132	25 700 \$			4 959 \$		2006-07-12
DT Gaspésie-Îles-de-Madeleine	Sainte-Madeleine-de-la-Rivière	6 2005 00143	Germain Synnnett	13 , Rue de l'Anse , Rivière Madeleine , (Québec) , G0E 2B0	132				26 \$		2007-02-26
DT Ile-de-Montréal	Montréal	6 2005 40099	Corporation Starpark America	4770 , Kent , Montréal , (Québec) , H3W 1H2	20	758 000 \$			1 135 790 \$		2006-04-11
DT Laurentides-Lanaudière	Amherst	6 2005 52012	Dollard Thomas	125 , St-Louis , St-Rémi d'Amherst , (Québec) , J0T 2L0	323				13 785 \$		2006-05-31
DT Laurentides-Lanaudière	Lac-Supérieur	6 2005 52005	Régis Pelletier	686 , chemin Lac Supérieur , Lac-Supérieur , (Québec) , J0T 1J0	32770				1 480 \$	2006-09-22	
DT Laurentides-Lanaudière	Lac-Supérieur	6 2005 52007	Yvon Lagacé	725 , chemin Lac Supérieur , Lac-Supérieur , (Québec) , J0T 1J0	32770				216 \$	2006-07-21	
DT Laurentides-Lanaudière	Lac-Supérieur	6 2005 52009	Jean-Guy Gauthier	2841 , chemin du Village , Mont-Tremblant , (Québec) , J8E 1E9	32770				3 278 \$	2006-07-21	
DT Laurentides-Lanaudière	Mirabel	6 2003 52027	André Desjardins	20404 , Cote Nord , Mirabel , (Québec) , J7J 2B6	31220				19 306 \$	2006-12-18	
DT Laval-Mille-Iles	Laval	6 2005 36001	Sophie Richard	6577 , boulevard des Mille-Iles , Laval , (Québec) , H7B 1C9	125				48 559 \$		2006-07-05
DT Laval-Mille-Iles	Sainte-Anne-des-Plaines	6 2002 36003	Desjardins, Richard	198 , chemin de la Plaine , Sainte-Anne-des-Plaines , (Québec) , J0N 1H0	335				2 998 \$		2006-05-18
DT Laval-Mille-Iles	Terrebonne	5 1981 01464	ST JEAN BAPT TERREBO	2065 , rue Jacques-Cartier , Terrebonne , (Québec) , J6X 2T2	337				10 970 \$		2006-07-19
DT Laval-Mille-Iles	Terrebonne	6 2004 36001	Les Investissements Anamor inc.	12100 , rue Albert-Hudon , Montréal-Nord , (Québec) , H1G 3K7	640				31 184 \$		2007-03-09
DT Laval-Mille-Iles	Terrebonne	6 2004 36003	Mordeau Inc.	5858 , Côte des Neiges , Montréal , (Québec) , H3S 1Z1	640				960 144 \$	2006-11-16	

DOSSIERS AVEC ACQUISITION DE TERRAIN OU ACHAT DE BATISSE ET AYANT UN TRANSFERT DE PROPRIÉTÉ OU ACTE DE VENTE EN 2006-2007 (au 31-03-2007)

DT administrative responsable	Endroit où sont situés les immeubles	Numéro dossier	Vendeur	Adresse du vendeur	No route	Achat bat. emprise	Achat bat. hors emprise	Prix terrain hors emprise	Prix terrain emprise	Enrg. avis Tr.prop.	Acte notarié
DT Laval-Mille-Iles	Terrebonne	6 2004 36004	Société immobilière Pontiac inc.	5858 , Côte des Neiges , Montréal , (Québec) , H3S 1Z1	640				65 013 \$	2006-11-16	
DT Laval-Mille-Iles	Terrebonne	6 2004 36006	3563308 Canada inc.	201 , rue Laurier Est , Montréal , (Québec) , H2T 3E6	640				2 376 374 \$	2006-11-16	
DT Laval-Mille-Iles	Terrebonne	6 2005 36002	André Maccabée	1071 , chemin Dunant Nord , Sainte-Anne-des-Lacs , (Québec) , J0R 1B0	125				154 291 \$		2006-12-11
DT Ouest-de-la-Montérégie	Beauharnois	6 2003 48006	Productions Péjobel inc.	771 , rang Roy , Sainte-Martine , (Québec) , J0S 1V0	30			53 707 \$	19 544 \$		2006-12-08
DT Ouest-de-la-Montérégie	Beauharnois	6 2003 48065	Paul Bouchard	300 , avenue des Pins , Maple-Grove , (Québec) , J6N 1H4	30	52 000 \$		27 976 \$	12 134 \$		2006-12-12
DT Ouest-de-la-Montérégie	Beauharnois	6 2003 48073	Jardins Saint-Louis inc.	105 , Granada Drive , Kirkland , (Québec) , H9H 3J7	30			110 162 \$	40 966 \$		2006-05-05
DT Ouest-de-la-Montérégie	Beauharnois	6 2003 48078	Jean Brière	155 , chemin Saint-Louis , Beauharnois , (Québec) , J6N 2H8	30				38 055 \$	2007-01-17	
DT Ouest-de-la-Montérégie	Beauharnois	6 2003 48184	Arthur Murphy	126 , chemin Fairview , Dewittville , (Québec) , J0S 1C0	30				2 038 \$	2006-05-05	
DT Ouest-de-la-Montérégie	Beauharnois	6 2003 48192	9025-5357 Québec inc.	10 , rang Sainte-Marie , Saint-Timothée , (Québec) , J6S 6L6	30				21 421 \$	2006-11-13	
DT Ouest-de-la-Montérégie	Beauharnois	6 2004 48001	Steve Lareau	60 , boulevard Lussier , Beauharnois , (Québec) , J6N 2Y3	30				674 \$		2007-03-05
DT Ouest-de-la-Montérégie	Candiac	6 2005 48002	Hélène Dauphinais	162 , rang Saint-Marc , Saint-Pilippe , (Québec) , J0L 2K0	30				60 824 \$	2006-05-30	
DT Ouest-de-la-Montérégie	Châteauguay	6 2003 48093	Peter Pitsakis	25 , boulevard Vanier , Châteauguay , (Québec) , J6K 2C8	30	20 000 \$			59 100 \$	2007-03-27	
DT Ouest-de-la-Montérégie	Châteauguay	6 2003 48112	Raymonde Reiher	465 , Notre-Dame Est , Montréal , (Québec) , H2Y 1C9	30				598 \$	2006-05-10	
DT Ouest-de-la-Montérégie	Châteauguay	6 2003 48125	Marc Rioux	38 , rue Dorais , Châteauguay , (Québec) , J6K 5B2	30	173 583 \$			77 302 \$	2006-06-08	
DT Ouest-de-la-Montérégie	Châteauguay	6 2003 48130	Canapen (Châteauguay) inc.	600 , boulevard Maisonneuve ouest , Montréal , (Québec) , H3A 3J2	30				221 865 \$	2006-07-28	
DT Ouest-de-la-Montérégie	Châteauguay	6 2003 48132	Jean Chèvrefils	225 , chemin de la Haute-Rivière , Châteauguay , (Québec) , J6J 4Z2	30				199 \$	2006-07-19	
DT Ouest-de-la-Montérégie	Léry	6 2003 48025	André Laberge	1640 , chemin du Lac Saint-Louis , Léry , (Québec) , J6N 1B3	30			235 540 \$	31 978 \$		2006-06-08
DT Ouest-de-la-Montérégie	Léry	6 2003 48026	Huguette Parent	152 , 4e Rue , Saint-Timothée , (Québec) , J6S 6B1	30			299 340 \$	24 697 \$		2006-05-24
DT Ouest-de-la-Montérégie	Les Cèdres	6 2003 48033	Gestion Logia inc.	5178 , Philias Gagnon , St-Léonard , (Québec) , H1R 3Z6	30				13 536 \$	2006-10-05	
DT Ouest-de-la-Montérégie	Les Cèdres	6 2003 48034	Walter Cramerstetter	1010 , chemin Saint-Dominique , Les Cèdres , (Québec) , J7T 1P4	30				45 348 \$	2007-03-28	
DT Ouest-de-la-Montérégie	Les Cèdres	6 2003 48035	Martine Charrette	150 , rue St-Georges , Hudson , (Québec) , J0P 1H0	30				4 513 \$	2006-10-02	
DT Ouest-de-la-Montérégie	Les Cèdres	6 2003 48147	Sylvio Legault	310 , rue Lalonde , Vaudreuil-Dorion , (Québec) , J7V 2A6	30				58 867 \$	2006-05-05	
DT Ouest-de-la-Montérégie	Les Cèdres	6 2003 48162	Sylvio Legault	310 , rue Lalonde , Vaudreuil-Dorion , (Québec) , J7V 2A6	30				2 684 \$	2007-01-22	
DT Ouest-de-la-Montérégie	Mercier	6 2003 48134	Jomida Investments ltd	800 , boulevard René-Lévesque ouest , Montréal , (Québec) , H3B 1X9	30				474 055 \$	2006-05-10	
DT Ouest-de-la-Montérégie	Mercier	6 2003 48139	9103-6293 Québec inc.	4 , rue de Belcourt , Mercier , (Québec) , J6R 2R3	30				132 078 \$	2006-05-05	
DT Ouest-de-la-Montérégie	Saint-Bernard-de-Lacolle	6 2004 48031	M & M Simmentals	225 , route 217 , Saint-Bernard-de-Lacolle , (Québec) , J0J 1V0					23 920 \$		2006-06-22
DT Ouest-de-la-Montérégie	Saint-Chrysostome	6 1995 01694	BENOIT S ET BOUCHARD	1010 , rang Notre-Dame , Saint-Chrysostome , (Québec) , J0S 1R0	209				311 \$		2006-12-14
DT Ouest-de-la-Montérégie	Saint-Constant	6 2003 48146	Développement Première Constant Limitée	259 , Yorkland Road , Toronto , (Ontario) , M2J 5B2	132				384 658 \$		2006-12-07
DT Ouest-de-la-Montérégie	Saint-Constant	6 2005 48064	Daniel Thibault	8 , rue Guy , Saint-Constant , (Québec) , J5A 1A7	30			10 692 \$	6 612 \$		2007-02-02
DT Ouest-de-la-Montérégie	Saint-Constant	6 2005 48086	Giovanni Plescia	1539 , rue Marie-Claire , Lasalle , (Québec) , H8N 1R8	30			2 413 \$	368 \$		2007-02-13
DT Ouest-de-la-Montérégie	Saint-Constant	6 2005 48088	Carlo Brunello	5801 , avenue Saumur , Montréal , (Québec) , H1K 4B2	30			2 \$	2 301 \$		2007-02-07
DT Ouest-de-la-Montérégie	Sainte-Martine	6 2005 48016	Gilles Gosselin	3 , chemin de la Beauce , Sainte-Martine , (Québec) , J0S 1V0	138				4 378 \$		2006-07-12
DT Ouest-de-la-Montérégie	Sainte-Martine	6 2005 48020	Sylvain Laberge	4 , croissant Léonard , Sainte-Martine , (Québec) , J0S 1V0	138				445 \$		2006-07-12
DT Ouest-de-la-Montérégie	Salaberry-de-Valleyfield	6 2003 48166	Les Fermes Lucimer S.E.N.C.	7050 , boulevard Hébert , Saint-Timothée , (Québec) , J6S 6G3	30				87 584 \$	2006-05-05	
DT Ouest-de-la-Montérégie	Salaberry-de-Valleyfield	6 2003 48177	Eric Deschamps	513 , rang Sainte-Marie Est , Saint-Timothée , (Québec) , J6S 6L5	30				66 159 \$	2006-11-13	
DT Ouest-de-la-Montérégie	Salaberry-de-Valleyfield	6 2003 48179	Gustave Chayer	54 , rue Potvin , Saint-Timothée , (Québec) , J6S 6A6	30				7 278 \$	2006-05-05	
DT Ouest-de-la-Montérégie	Vaudreuil-Dorion	6 2003 48150	2752-1343 Québec inc.	5178 , Philias Gagnon , St-Léonard , (Québec) , H1R 3Z6	30				426 \$	2007-01-30	
DT Outaouais	Bryson	5 1977 03343	2841-4191 QUEB INC	AIS GAGNON ALAIN , 538 , Principale , Bryson , J0X 1H0	148				73 \$		2006-06-09
DT Outaouais	Duhamel	6 2002 56049	DUMAIS, Tony	1302 , De Mistassini , Gatineau , (Québec) , J8R 2Z1	321				80 \$		2006-05-19
DT Outaouais	Fassett	6 2002 56112	Durocher, Melvin	673 , rue Notre-Dame , Montebello , (Québec) , J0V 1L0					2 410 \$	2006-09-15	
DT Outaouais	Fassett	6 2002 56116	RACICOT Jean-Guy et RACICOT Jean-Yves	93 , Charles , Fassett , (Québec) , J0V 1H0				468 \$	6 045 \$		2007-01-18
DT Outaouais	Fassett	6 2002 56124	Racicot, Jean-Guy, Racicot Jean-Yves	93 , Charles , Fassett , (Québec) , J0V 1H0					3 371 \$		2007-01-18
DT Outaouais	Gatineau	5 1980 02126	Ministere Travaux publics & Services gouv du Canada		50				1 053 \$		2006-09-07

DOSSIERS AVEC ACQUISITION DE TERRAIN OU ACHAT DE BATISSE ET AYANT UN TRANSFERT DE PROPRIÉTÉ OU ACTE DE VENTE EN 2006-2007 (au 31-03-2007)

DT administrative responsable	Endroit où sont situés les immeubles	Numéro dossier	Vendeur	Adresse du vendeur	No route	Achat bat. emprise	Achat bat. hors emprise	Prix terrain hors emprise	Prix terrain emprise	Enrg. avis Tr.prop.	Acte notarié
DT Outaouais	Gatineau	5 1983 01323	Ville de Gatineau	25 , LAURIER , Hull , (Québec) , J8X 4C8	550				42 896 \$		2006-12-15
DT Outaouais	Gatineau	6 1999 03163	Rémi MOUGEOT et Suzanne CORMIER	1764A , Maloney , Gatineau , (Québec) , J8R 1B5	50		4 132 \$		6 244 \$		2006-10-24
DT Outaouais	Lac-des-Plages	6 2005 56037	Murielle Lacombe	127 , Martel , Vaudreuil , (Québec) , J7V 1H3	323	15 201 \$			7 075 \$	2007-02-22	
DT Outaouais	Lac-des-Plages	6 2005 56038	Denise Saint-Jean Remue	5711 , Hector Desloges , Montréal , (Québec) , H1T 3Z8	323	61 554 \$			40 405 \$	2007-02-28	
DT Outaouais	Lac-des-Plages	6 2005 56039	Martine Lapointe et Alain Roy	10220 , Grande-Allée , Montréal , (Québec) , H3L 2M1	323				2 271 \$	2007-02-02	
DT Outaouais	Lac-des-Plages	6 2005 56041	Richer Jean-Claude	1090 , Route 323 , Lac-des-Plages , (Québec) , J0T 1K0	323				3 684 \$		2007-01-16
DT Outaouais	Lac-des-Plages	6 2005 56045	Marielle Chalifoux Leblond	2126 , Chemin du Tour-du-Lac , Lac-des-Plages , (Québec) , J0T 1K0	323				1 276 \$	2007-01-31	
DT Outaouais	Lac-des-Plages	6 2005 56046	Martin Schmidt	1356 , Route 323 , Lac-des-Plages , (Québec) , J0T 1K0	323				71 \$	2006-12-27	
DT Outaouais	Lac-des-Plages	6 2005 56047	Lionel Bédard	1061 , Route 323 , Lac-des-Plages , (Québec) , J0T 1K0	323				4 366 \$		2006-07-19
DT Outaouais	Lac-des-Plages	6 2005 56048	Marcel Gauthier	277 , Route du Canton , Chatham , (Québec) , J8G 1R5	323				1 626 \$		2007-01-25
DT Outaouais	Lac-des-Plages	6 2005 56049	Christian HOBDEN	4070 , Kensington , Montréal , (Québec) , H4B 2V8	323				1 708 \$	2007-02-02	
DT Outaouais	Lac-des-Plages	6 2006 56003	Martin Schmidt	1356 , Route 323 , Lac-des-Plages , (Québec) , J0T 1K0					2 783 \$	2006-12-27	
DT Outaouais	Lac-des-Plages	6 2006 56005	Denis Galipeau	130 , Amherst , Saint-Rémi d'Amherst , (Québec) , J0T 2L0				6 308 \$	14 497 \$		2007-03-08
DT Outaouais	Lac-des-Plages	6 2006 56006	Robert Harvey Saint-Jean	1081 , 36e Avenue , LASALLE , (Québec) , H8P 3A9					72 \$		2006-11-03
DT Outaouais	Lac-des-Plages	6 2006 56007	Marcel Chalifoux	1410 , route 323 , Lac-des-Plages , (Québec) , J0T 1K0					14 447 \$	2007-01-31	
DT Outaouais	Lac-des-Plages	6 2006 56009	Michel Décarie	4589 , Boyer , Montréal , (Québec) , H2J 3E5					16 216 \$		2007-01-12
DT Outaouais	Lac-des-Plages	6 2006 56010	Jacques Campeau	1250 , Ave. des Pins Ouest , Montréal , (Québec) , H3G 2P5					10 518 \$		2006-10-14
DT Outaouais	Lac-des-Plages	6 2006 56011	Richard Blanc	468 , de la Forge , Namur , (Québec) , J0V 1N0					11 \$		2007-01-09
DT Outaouais	Lac-des-Plages	6 2006 56012	Luc Martel	143 , de Caplan , Blainville , (Québec) , J7B 1J5					491 \$		2007-02-12
DT Outaouais	Lac-des-Plages	6 2006 56018	Jeannine Carrière	1478 , route 323 , Lac-des-Plages , (Québec) , J0T 1K0				266 \$	910 \$		2006-11-20
DT Outaouais	Lac-des-Plages	6 2006 56022	Denis Dagenais	1476 , route 323 , Lac-des-Plages , (Québec) , J0T 1K0					255 \$		2006-11-20
DT Outaouais	Lac-des-Plages	6 2006 56025	Gaétan Godin et Sylvie Roussin	37 , rue Colette Sud , Rigaud , (Québec) , J0P 1P0					1 932 \$		2006-11-25
DT Outaouais	Lac-des-Plages	6 2006 56123	Herman Rodrigue	411 , Leblanc , Longueuil , (Québec) , J4J 1L6					16 472 \$		2006-12-08
DT Outaouais	Lochaber	6 2002 56156	Milton Arthurs	759 , Rang 5 Ouest , Lochaber , (Québec) , J0X 3B0					7 703 \$		2006-12-18
DT Outaouais	Lochaber	6 2002 56157	Francine Fortier	775 , Route 317 , Saint-Sixte , (Québec) , J0X 3B0					4 775 \$		2006-12-14
DT Outaouais	Lochaber	6 2002 56159	Bernard Thibaudeau	748 , Rang 5 Ouest , Lochaber , (Québec) , J0X 3B0					2 606 \$		2007-01-23
DT Outaouais	Lochaber-Partie-Ouest	6 2002 56141	Kimberley-Ann RAFUSE et Joseph RAFUSE	70 , Carr Street , Toronto (Ontario) , M5T 1B7					4 637 \$	2007-03-29	
DT Outaouais	Lochaber-Partie-Ouest	6 2002 56142	9070-1863 Québec inc.	326 , rue Papineau , Papineauville , (Québec) J0V 1R0				4 676 \$	12 143 \$		2006-05-03
DT Outaouais	Lochaber-Partie-Ouest	6 2002 56143	Raoul Raby	305 , Hôtel-de-Ville , Thurso , (Québec) , J0X 3B0					16 874 \$		2006-04-10
DT Outaouais	Lochaber-Partie-Ouest	6 2002 56147	Sylviculture et expl. for J.M.J. inc.	2741 , route 148 , Papineauville , (Québec) , J0V 1R0					2 655 \$		2006-05-03
DT Outaouais	Lochaber-Partie-Ouest	6 2002 56149	Marcel Thibodeau	821 , Rang 5 Ouest , Thurso , (Québec) , J0X 3B0					3 418 \$		2006-12-11
DT Outaouais	Lochaber-Partie-Ouest	6 2002 56151	Club de Golf de Thurso inc.	1 , Route rurale , Thurso , (Québec) , J0X 3B0					101 \$		2006-05-09
DT Outaouais	Lochaber-Partie-Ouest	6 2002 56152	1202825 Ontario inc.	281 , Hossman , Hawkesbury , (Ontario) , K6A 3M3					6 029 \$		2006-04-10
DT Outaouais	Lochaber-Partie-Ouest	6 2002 56154	Jean-Yves Raby	36 , Montée Berndt , Thurso , (Québec) , J0X 3B0				1 395 \$	3 011 \$		2006-04-10
DT Outaouais	Lochaber-Partie-Ouest	6 2002 56155	Sylvain CHARETTE et Nicole CARON	801 , 5e rang , Lochaber-Partie-Ouest , (Québec) , J0X 3B0				1 217 \$	9 499 \$		2006-04-28
DT Outaouais	Notre-Dame-de-Bonsecours	6 2002 56094	Parc Oméga inc.	399 , Route 323 Nord , Montebello , (Québec) , J0V 1L0				13 261 \$	29 084 \$		2006-11-16
DT Outaouais	Notre-Dame-de-Bonsecours	6 2002 56097	Ferme Rolland Pesant & Fils S.E.N.C.	701 , rue Notre-Dame , Montebello , (Québec) , J0V 1L0				825 \$	2 380 \$	2006-11-13	
DT Outaouais	Notre-Dame-de-Bonsecours	6 2002 56098	Pesant, Gérard	743 , rue Notre-Dame , Montebello , (Québec) , J0V 1L0				1 089 \$	2 755 \$		2006-06-16
DT Outaouais	Notre-Dame-de-Bonsecours	6 2002 56103	Enviro Carsavo Plus inc.	7931 , Châteauneuf , Anjou , (Québec) , H1K 1C9					11 934 \$	2006-09-26	
DT Outaouais	Notre-Dame-de-Bonsecours	6 2002 56106	Monique LEGAULT	430 , Principale , Grenville-sur-la-Rouge , (Québec) , J0V 1B0					1 446 \$	2006-10-31	
DT Outaouais	Notre-Dame-de-Bonsecours	6 2002 56107	Beauchemin, Benoit	1499 , rue Notre-Dame , Montebello , (Québec) , J0V 1L0					2 525 \$	2006-09-15	
DT Outaouais	Notre-Dame-de-Bonsecours	6 2002 56108	Daniel LEDUC, Michel LEDUC, François LEDUC	1570 , Notre-Dame , Montebello , (Québec) , J0V 1L0					1 832 \$	2007-03-05	
DT Outaouais	Notre-Dame-de-Bonsecours	6 2002 56110	Thomas, Nicole	1625 , rue Notre-Dame , Montebello , (Québec) , J0V 1L0					1 887 \$	2006-09-15	

DOSSIERS AVEC ACQUISITION DE TERRAIN OU ACHAT DE BATISSE ET AYANT UN TRANSFERT DE PROPRIÉTÉ OU ACTE DE VENTE EN 2006-2007 (au 31-03-2007)

DT administrative responsable	Endroit où sont situés les immeubles	Numéro dossier	Vendeur	Adresse du vendeur	No route	Achat bat. emprise	Achat bat. hors emprise	Prix terrain hors emprise	Prix terrain emprise	Enrg. avis Tr.prop.	Acte notarié
DT Outaouais	Notre-Dame-de-Bonsecours	6 2002 56111	Maurice DACIER	1665, rue Notre-Dame, Montebello , (Québec) , J0V 1L0					2 889 \$	2006-10-24	
DT Outaouais	Notre-Dame-de-Bonsecours	6 2006 56119	9140-5332 Québec Inc.	1 , Place Ville-Marie , Montréal , (Québec) , H3B 2C3					3 646 \$	2006-10-13	
DT Outaouais	Papineauville	6 2006 56047	Laurent Sauriol	2084 , Côte des Cascades , Papineauville , (Québec) , J0V 1R0			127 039 \$	13 799 \$	11 344 \$		2007-02-15
DT Outaouais	Plaisance	6 2004 56006	Luc LALONDE & Francoise MASSE	13 , Principale , Plaisance , (Québec) , J0V 1S0					328 \$	2006-05-05	
DT Outaouais	Plaisance	6 2004 56007	Gilles ST-PIERRE & Lyne LEGAULT	73 , 1e avenue , Plaisance , (Québec) , J0V 1S0			26 358 \$	6 437 \$	2 205 \$		2006-06-21
DT Outaouais	Plaisance	6 2004 56012	Jeannette Desjardins	257 , Principale , Plaisance , (Québec) , J0V 1S0					416 \$	2006-05-05	
DT Outaouais	Plaisance	6 2004 56013	RIVARD Roger	74 , Pierre , Plaisance , (Québec) , J0V 1S0					30 \$	2006-05-05	
DT Outaouais	Pontiac	6 2005 56011	Marc Cassidy	1752 , route 148 , Pontiac , (Québec) , J0X 2G0	148	147 640 \$		13 222 \$	9 138 \$		2006-07-25
DT Outaouais	Pontiac	6 2005 56012	Pierre Gaudreau et Diane Dupuis	1723 , route 148 , Pontiac , (Québec) , J0X 2G0	148	84 708 \$		12 115 \$	6 178 \$		2007-02-14
DT Outaouais	Pontiac	6 2005 56031	Katherine Maher	34 , Chemin Panorama , Pontiac , (Québec) , J0X 2G0					424 \$		2007-03-14
DT Outaouais	Saint-Émile-de-Suffolk	6 2005 56035	Camp Ozanam	496 , Route 323 , Lac-des-Plages , (Québec) , J0T 1K0	323				276 \$		2006-11-23
DT Outaouais	Val-des-Monts	6 1998 02393	MUN. VAL-DES-MONTS	1 , Route du Carrefour , Val-des-Monts , (Québec) , J8N 4E9	366				131 \$		2007-03-13
DT Outaouais	Val-des-Monts	6 1998 02414	Succ. Charles & Margaret Hulse		366				165 \$	2006-10-12	
DT Outaouais	Val-des-Monts	6 2005 56020	Hong Gi Lee	383 , route du Carrefour , Val-des-Monts , (Québec) , J8N 2G3	366				308 \$		2006-06-22
DT Outaouais	Val-des-Monts	6 2005 56026	James Gary Beach	225 , Lisgar #108 , Ottawa , (Ontario) , K2P 0C6	366				226 \$		2006-07-25
DT Outaouais	Val-des-Monts	6 2005 56027	Daryl COPELAND et Michael TAYLOR	127 , Terrasse Rideau , Ottawa , (Ontario) , K1M 0Y9	366				438 \$		2006-05-29
DT Québec	Baie-Saint-Paul	6 2004 32081	Motel Mirador J.T. Inc.	896 , boulevard Monseigneur-De-Laval , Baie-Saint-Paul , (Québec) , G3Z 2V5				209 997 \$	0 \$		2006-04-13
DT Québec	Baie-Saint-Paul	6 2004 32090	Marc Boivin	69 , rue de la Lumière , Baie-Saint-Paul , (Québec) , G3Z 1Y9					1 557 \$		2007-03-21
DT Québec	Château-Richer	6 2001 32030	Ferland, Léopold	156 , avenue Lamontagne , Saint-Tite-des-Caps , (Québec) , G0A 4J0	138				120 000 \$		2006-12-13
DT Québec	Les Éboulements	6 2003 32007	Philippe Bolduc	749 , rue Stuart , Montréal , (Québec) , H2V 3H4					11 341 \$		2006-07-14
DT Québec	Les Éboulements	6 2005 32054	Alain Tremblay	100 , rue Félix-Antoine-Savard , St-Joseph-de-la-Rive , (Québec) , G0A 3Y0					48 452 \$		2007-03-16
DT Québec	Les Éboulements	6 2005 32055	France Audet	1075 , des Roses , St-Jean-Chrysostome , (Québec) , G6Z 3J7		113 000 \$			50 012 \$		2007-01-24
DT Québec	L'Isle-aux-Coudres	6 2005 32005	Louise Harvey	1605 , chemin des Coudriers , L'Isle-aux-Coudres , (Québec) , G0A 1X0					42 \$		2006-10-30
DT Québec	L'Isle-aux-Coudres	6 2005 32015	Marcel Boudreault	3356 , chemin des Coudriers , L'Isle-aux-Coudres , (Québec) , G0A 1X0					150 \$		2007-01-25
DT Québec	L'Isle-aux-Coudres	6 2005 32049	Claudine Pedneault	1933 , chemin des Coudriers , L'Isle-aux-Coudres , (Québec) , G0A 1X0		14 786 \$		59 804 \$	47 089 \$		2007-02-09
DT Québec	L'Isle-aux-Coudres	6 2005 32140	Caisse Populaire Desjardins	Chemin des Coudriers , L'Isle-aux-Coudres , (Québec) ,					167 \$		2006-09-20
DT Québec	Petite-Rivière-Saint-François	6 2001 32212	Bouchard, Joseph-Thomas	636 , Principale , Petite-Rivière-St-François , (Québec) , G0A 2L0					799 \$		2006-11-10
DT Québec	Petite-Rivière-Saint-François	6 2005 32059	Marc Lavoie	524 , rue Principale , Petite-Rivière-St-François , (Québec) , G0A 2L0		77 000 \$	500 \$		20 004 \$		2006-11-07
DT Québec	Pont-Rouge	6 1994 00008	SOC. CAN. DES POSTES	2701, Promenade Riverside , Ottawa , K1A 0B1	365				2 805 \$		2006-08-22
DT Québec	Québec	6 2003 32013	Marie-Claude Fortin	35 , de la Rivière-du-Lac , Québec , (Québec) , G1E 6B1					700 \$		2006-09-05
DT Québec	Québec	6 2006 32054	Guy Blouin	138 , Carignan-Salières , Québec , (Québec) , G1L 2E6	42910	52 946 \$			14 991 \$		2006-11-14
DT Québec	Saint-Hilarion	6 2002 32087	Tremblay, Jean	222 , rue Cartier , Saint-Hilarion , (Québec) , G0A 3V0	138				847 \$		2006-09-20
DT Québec	Shannon	6 2001 32201	Valter Ltée (a/s François Lesage)	382, , Plage St-Laurent , Cap-Rouge , (Québec) , G1Y 3H1	369				1 077 \$		2006-07-13
DT Québec	Shannon	6 2001 32204	Provost, Donald	338 , boulevard Jacques-Cartier , Shannon , (Québec) , G0A 4N0	369				4 394 \$		2006-06-29
DT Québec	Stoneham-et-Tewkesbury	6 2005 32173	Robert Tremblay	123 , chemin Plamondon , Stoneham-et-Tewkesbury , (Québec) , G0A 4P0	73				1 036 \$		2006-12-13
DT Québec	Stoneham-et-Tewkesbury	6 2005 32175	Louise Dubé	161 , chemin Plamondon , Stoneham-et-Tewkesbury , (Québec) , G0A 4P0	73				1 762 \$		2006-12-18
DT Québec	Stoneham-et-Tewkesbury	6 2005 32204	Marc Deslongchamps	17 , chemin Plamondon , Stoneham-et-Tewkesbury , (Québec) , G0A 4P0	73				6 059 \$		2006-12-06
DT Québec	Stoneham-et-Tewkesbury	6 2005 32232	Jeanne-D'Arc Nadeau	6280 , boulevard Talbot , Stoneham-et-Tewkesbury , (Québec) , G0A 4P0	175	60 291 \$			11 337 \$		2006-12-19
DT Québec	Stoneham-et-Tewkesbury	6 2005 32257	Émile Plamondon	4880 , des Pervenches , Charlesbourg , (Québec) , G1G 1R7	175	113 726 \$		17 170 \$	7 948 \$		2006-10-23
DT Québec	Stoneham-et-Tewkesbury	6 2005 32271	Rodolphe Lelièvre	10 , chemin Whalen , Stoneham-et-Tewkesbury , (Québec) , G0A 4P0	175	147 651 \$			25 575 \$		2006-04-03
DT Québec	Stoneham-et-Tewkesbury	6 2005 32275	Chantal Déry	190 , rue St-Émond , Stoneham-et-Tewkesbury , (Québec) , G0A 4P0	175	100 366 \$			11 642 \$		2006-10-03
DT Québec	Stoneham-et-Tewkesbury	6 2005 32309	Julien Cloutier	4924 , boulevard Talbot , Stoneham-et-Tewkesbury , (Québec) , G0A 4P0	175	81 063 \$		9 202 \$	12 902 \$		2006-10-02
DT Québec	Stoneham-et-Tewkesbury	6 2005 32311	Jean-Guy Fortier	435 , rue Kirouac , Québec , (Québec) , G1K 2A8	175	12 894 \$		11 561 \$	7 223 \$		2007-01-22

DOSSIERS AVEC ACQUISITION DE TERRAIN OU ACHAT DE BATISSE ET AYANT UN TRANSFERT DE PROPRIÉTÉ OU ACTE DE VENTE EN 2006-2007 (au 31-03-2007)

DT administrative responsable	Endroit où sont situés les immeubles	Numéro dossier	Vendeur	Adresse du vendeur	No route	Achat bat. emprise	Achat bat. hors emprise	Prix terrain hors emprise	Prix terrain emprise	Enrg. avis Tr.prop.	Acte notarié
DT Québec	Stoneham-et-Tewkesbury	6 2005 32324	Roland Marcoux	11 , rue Gilbert , Laternière , (Québec) , G0A 4P0	175	62 776 \$			15 200 \$		2006-04-11
DT Québec	Stoneham-et-Tewkesbury	6 2005 32327	Gérard Richard	525 , boulevard du Lac , Charlesbourg , (Québec) , G1H 7B1	175	2 072 \$			6 801 \$		2007-01-23
DT Québec	Stoneham-et-Tewkesbury	6 2005 32332	Réal Bédard	21 , rue Raby , Stoneham-et-Tewkesbury , (Québec) , G0A 4P0	175	100 088 \$			17 792 \$		2006-10-10
DT Québec	Stoneham-et-Tewkesbury	6 2005 32334	Hélène Gamache	572 , rue Dollard , Québec , (Québec) , G1N 1P4	175	74 334 \$			16 505 \$		2006-11-30
DT Québec	Stoneham-et-Tewkesbury	6 2005 32338	Lucie Drolet	23 , chemin Raby , Stoneham-et-Tewkesbury , (Québec) , G0A 4P0	175	158 729 \$			16 851 \$		2006-12-12
DT Québec	Stoneham-et-Tewkesbury	6 2005 32339	Solange Martel	25 , chemin Raby , Stoneham-et-Tewkesbury , (Québec) , G0A 4P0	175	45 802 \$			13 073 \$		2006-09-05
DT Québec	Stoneham-et-Tewkesbury	6 2005 32340	Gérard Marois	5580 , boulevard Talbot , stoneham et Tewkesbury , (Québec) , G0A 4P0	175	253 952 \$			39 391 \$		2006-10-24
DT Québec	Stoneham-et-Tewkesbury	6 2005 32352	Jean-Guy Gagnon	4095 , rue Maurice , Québec , (Québec) , G1P 3C9	175	126 440 \$			22 543 \$		2006-09-14
DT Québec	Stoneham-et-Tewkesbury	6 2005 32353	André Larouche	16 , chemin Harvey , Stoneham-et-Tewkesbury , (Québec) , G0A 4P0	175	55 320 \$			12 162 \$		2006-08-11
DT Québec	Stoneham-et-Tewkesbury	6 2005 32360	Gaétan Franck	5094 , boulevard Talbot , Stoneham-et-Tewkesbury , (Québec) , G0A 4P0	175	54 604 \$			17 908 \$		2006-11-21
DT Québec	Stoneham-et-Tewkesbury	6 2005 32364	René Gravel	5098 , boulevard Talbot , Stoneham-et-Tewkesbury , (Québec) , G0A 4P0	175	84 209 \$			15 332 \$		2006-10-26
DT Québec	Stoneham-et-Tewkesbury	6 2005 32383	Sylvain Robitaille	3445 , rue Petit Clerc , Québec , (Québec) , G1E 1G1	175				23 400 \$		2007-03-15
DT Québec	Stoneham-et-Tewkesbury	6 2005 32404	Angèle Dufresne	15 , chemin de l'Escalade , Stoneham-et-Tewkesbury , (Québec) , G0A 4P0	175	132 655 \$			18 270 \$		2006-07-28
DT Québec	Stoneham-et-Tewkesbury	6 2005 32411	Edelgard Kaiser	3017 , boulevard Talbot , Stoneham-et-Tewkesbury , (Québec) , G0A 4P0	175	124 649 \$			20 714 \$		2006-11-30
DT Québec	Stoneham-et-Tewkesbury	6 2005 32412	Louise Bédard	3021 , boulevard Talbot , Stoneham-et-Tewkesbury , (Québec) , G0A 4P0	175	97 696 \$			36 011 \$		2007-01-16
DT Saguenay Lac-Saint-Jean Est	La Doré	6 2002 16083	Omer Boutin (9028, 8)	4010 , des Peupliers , La Doré , (Québec) , G8J 1E5	167		52 000 \$	10 000 \$	5 196 \$		2006-04-13
DT Saguenay Lac-Saint-Jean Est	Rivière-Éternité	6 2005 16013	Gaston Savard	409 , Route principale , Rivière-Éternité , (Québec) ,	48521	74 765 \$			706 \$		2006-06-07
DT Saguenay Lac-Saint-Jean Est	Rivière-Éternité	6 2005 16016	Vital Houde	13 , Rue Notre-Dame , Rivière-Éternité , (Québec) , G0V 1P0	48521				6 334 \$		2006-05-12
DT Saguenay Lac-Saint-Jean Est	Rivière-Éternité	6 2005 16017	Les crèches de Noel de Rivière-Éternité Inc.	418 , Rue Principale , Rivière-Éternité , (Québec) , G0V 1P0	48521				90 \$		2006-05-12
DT Saguenay Lac-Saint-Jean Est	Saguenay	6 1998 00887	ALCAN ALUMINIUM LTEE		70			4 596 \$	27 550 \$		2006-12-14
DT Saguenay Lac-Saint-Jean Est	Saguenay	6 2002 16005	La maison des jeunes du Bas-Saguenay inc.	100 , Route 172 , Anse St-Jean , (Québec) , G1V 1H0	170				144 \$		2006-12-06
DT Saguenay Lac-Saint-Jean Est	Saguenay	6 2002 16098	Charter Capital Corporation	3636 , avenue du Musée , Montréal , (Québec) , H3G 2C9	70			1 737 \$	9 222 \$	2007-02-01	
DT Saguenay Lac-Saint-Jean Est	Saguenay	6 2002 16100	Ferme la Rouquine inc.	3287 , rang Sainte-Famille , Chicoutimi , (Québec) , G7H 7W4	70				18 393 \$		2006-04-05
DT Saguenay Lac-Saint-Jean Est	Saguenay	6 2002 16116	Pierrette Sirois	2222 , chemin du Plateau , Ville de la Baie , (Québec) , G7B 3N8	70				6 096 \$	2006-09-27	
DT Saguenay Lac-Saint-Jean Est	Saguenay	6 2002 16123	Jeannine St-Gelais et Succession Edith Beaulieu	468 , avenue du Roussillon , Chicoutimi , (Québec) , G7H 6Y8	70				17 603 \$	2007-02-07	
DT Saguenay Lac-Saint-Jean Est	Saguenay	6 2002 16125	Joseph-Eugène Simard	2332 , chemin du Plateau , La Baie , (Québec) , G7B 3N8	70				5 724 \$	2007-01-31	
DT Saguenay Lac-Saint-Jean Est	Saguenay	6 2002 16132	Steeve Dubreuil	2462 , chemin du Plateau , La Baie , (Québec) , G7B 3N8	70				9 788 \$	2007-01-31	
DT Saguenay Lac-Saint-Jean Est	Saguenay	6 2002 16137	Immeubles Gobeil Enr.	1513 , rue Aimé-Gravel , La Baie , (Québec) , G7B 2M7	70				4 872 \$	2007-01-31	
DT Saguenay Lac-Saint-Jean Est	Saguenay	6 2002 16143	Jeannine St-Gelais et Succession Edith Beaulieu	1 , rue Blais , Sept-Îles , (Québec) , G4R 4Z7	70				106 \$	2007-02-07	
DT Saguenay Lac-Saint-Jean Est	Saguenay	6 2002 16149	Pierre Simard	4552 , chemin Saint-Anicet , La Baie , (Québec) , G7B 3N8	70			463 \$	18 418 \$		2006-10-12
DT Saguenay Lac-Saint-Jean Est	Saguenay	6 2002 16152	Joseph-Eugène Girard	4103 , chemin Saint-Anicet , La Baie , (Québec) , G7B 3N8	70			2 431 \$	37 080 \$		2006-08-17
DT Saguenay Lac-Saint-Jean Est	Saguenay	6 2002 16154	Marie-Louise Tremblay	2962 , rue Bagot , La Baie , (Québec) , G7B 2N3	70			14 849 \$	13 756 \$		2006-04-19
DT Saguenay Lac-Saint-Jean Est	Saguenay	6 2002 16155	Alain Girard	3922 , chemin Saint-Anicet , La Baie , (Québec) , G7B 3N8	70		365 509 \$	8 817 \$	32 427 \$		2006-06-16
DT Saguenay Lac-Saint-Jean Est	Saguenay	6 2002 16160	Les entreprises Gitans Inc.	282 , boulevard de la Grande-Baie N. , La Baie , (Québec) , G7B 3K3	70	133 694 \$			38 729 \$	2007-02-07	
DT Saguenay Lac-Saint-Jean Est	Saguenay	6 2002 16162	Richard Simard	4302 , chemin Saint-Anicet , La Baie , (Québec) , G7B 3N8	70	221 855 \$	1 943 \$	13 318 \$	13 779 \$	2007-02-20	
DT Saguenay Lac-Saint-Jean Est	Saguenay	6 2002 16163	Gaston Dallaire	4324 , chemin Saint-Anicet , La Baie , (Québec) , G7B 3N8	70	130 283 \$			12 816 \$	2007-02-20	
DT Saguenay Lac-Saint-Jean Est	Saguenay	6 2002 16171	Luc et Dany Gagnon	4053 , chemin Saint-Anicet , La Baie , (Québec) , G7B 3N8	70	82 160 \$			25 280 \$		2006-08-28
DT Saguenay Lac-Saint-Jean Est	Saguenay	6 2002 16173	Robert Gagnon	4313 , chemin Saint-Anicet , La Baie , (Québec) , G7B 3N8	70	110 838 \$			24 550 \$		2006-08-03
DT Saguenay Lac-Saint-Jean Est	Saguenay	6 2002 16177	Ginette Bélanger et Luc Gagnon	4053 , chemin Saint-Anicet , La Baie , (Québec) , G7B 3N8	70	123 769 \$		6 677 \$	31 210 \$		2006-08-28
DT Saguenay Lac-Saint-Jean Est	Saguenay	6 2002 16178	Joanne et Richard Poirier	4033 , chemin Saint-Anicet , La Baie , (Québec) , G7B 3N8	70	126 602 \$	23 354 \$	14 353 \$	22 807 \$		2006-05-11
DT Saguenay Lac-Saint-Jean Est	Saguenay	6 2002 16187	Gaétan Girard	3742 , rue Bagot , La Baie , (Québec) , G7B 2N3	70	96 562 \$	68 414 \$	92 651 \$	33 294 \$		2006-12-20
DT Saguenay Lac-Saint-Jean Est	Saguenay	6 2002 16188	Donald Bouchard	3362 , rue Bagot , La Baie , (Québec) , G7B 2N3	70				10 232 \$		2006-10-16
DT Saguenay Lac-Saint-Jean Est	Saguenay	6 2002 16190	Michel Simard, Michelle Vaillancourt et Pierre Simard	4552 , chemin Saint-Anicet , La Baie , (Québec) , G7B 3P3	70				12 598 \$		2006-08-22

DOSSIERS AVEC ACQUISITION DE TERRAIN OU ACHAT DE BATISSE ET AYANT UN TRANSFERT DE PROPRIÉTÉ OU ACTE DE VENTE EN 2006-2007 (au 31-03-2007)

DT administrative responsable	Endroit où sont situés les immeubles	Numéro dossier	Vendeur	Adresse du vendeur	No route	Achat bat. emprise	Achat bat. hors emprise	Prix terrain hors emprise	Prix terrain emprise	Enrg. avis Tr.prop.	Acte notarié
DT Saguenay Lac-Saint-Jean Est	Saguenay	6 2002 16196	Richard Lavoie et Ouellet Kathleen	1893 , Chemin de la Ligne-Bagot , Ville de La Baie , (Québec) , G7B 3N8	70	81 559 \$			20 755 \$		2006-04-12
DT Saguenay Lac-Saint-Jean Est	Saguenay	6 2005 16007	Tremblay Dany, Stéphane et Chantale	3898 , Sizerins , Jonquière , (Québec) , G7X 9T1	70				884 \$		2006-05-19
DT Saguenay Lac-Saint-Jean Est	Saguenay	6 2005 16009	Ghislain Girard	7139 , Boulevard Talbot , Saguenay (arr. Laterrière) , (Québec) , G7N 1W2	175	60 445 \$			13 037 \$		2006-09-06
DT Saguenay Lac-Saint-Jean Est	Saguenay	6 2005 16010	Succession Rachel Fortier	2263 , Burma , Jonquière , (Québec) , G7S 2Y2	175				10 611 \$		2006-09-18
DT Saguenay Lac-Saint-Jean Est	Saguenay	6 2006 16017	Laurent Sirois	5365 , sentier Bourget , La Baie , (Québec) , G7B 3P6	70			9 704 \$	1 049 \$		2007-02-19
DT Saguenay Lac-Saint-Jean Est	Saint-Félix-d'Otis	6 2002 16037	Bouchard, Lucien	250 , Principale , St-Félix-d'Otis , (Québec) ,	170				639 \$	2006-05-02	
DT Saguenay Lac-Saint-Jean Est	Saint-Félix-d'Otis	6 2002 16038	Minier, Gino	251 , Principale , St-Félix-d'Otis , (Québec) ,	170				330 \$		2006-07-12
DT Saguenay Lac-Saint-Jean Est	Saint-Félix-d'Otis	6 2002 16039	Minier, Raynald	255 , Principale , St-Félix-d'Otis , (Québec) ,	170			1 578 \$	5 465 \$		2006-07-13
DT Saguenay Lac-Saint-Jean Est	Saint-Félix-d'Otis	6 2002 16040	Gilbert, Ginette	254 , Principale , St-Félix-d'Otis , (Québec) ,	170				2 243 \$	2006-05-02	
DT Saguenay Lac-Saint-Jean Est	Saint-Félix-d'Otis	6 2002 16043	Bouchard, Mario	3700 , boul. Martel , Neufchâtel , (Québec) ,	170				6 216 \$		2006-05-10
DT Saguenay Lac-Saint-Jean Est	Saint-Félix-d'Otis	6 2002 16044	Waltzing, Jean-Guy et Mark	403 , Principale , St-Félix-d'Otis , (Québec) ,	170				790 \$	2006-05-02	
DT Saguenay Lac-Saint-Jean Est	Saint-Félix-d'Otis	6 2002 16068	Lacroix, Claude	1500 , avenue Beaulieu , Sillery , (Québec) ,	170				1 064 \$		2006-04-03
DT Saguenay Lac-Saint-Jean Est	Saint-Félix-d'Otis	6 2006 16009	Nancy Waltzing et Mario Pelletier	5205 , Chemin St-Isidore , Laterrière , (Québec) ,	170				257 \$		2007-01-31
DT Saguenay Lac-Saint-Jean Est	Saint-Félix-d'Otis	6 2006 16012	Marc Gagnon	321 , Principale , St-Félix-d'Otis , (Québec) ,	170				430 \$		2006-10-26
Région de la Mauricie	La Tuque	6 2005 28055	Réjean Berman	849 , rue Roy , La Tuque , (Québec) , G9X 2V8	155				34 126 \$	2006-11-14	
Région de la Mauricie	Saint-Barnabé	6 2005 28057	Ferme André Arvisais Inc.	1270 , boulevard Trudel , Saint-Barnabé , (Québec) , J0K 3G0	153				21 \$	2006-07-28	
Région du centre du Québec	Saint-Edmond-de-Grantham	6 2005 24006	Claude St-Germain	3977 , Queen, C.P. 977 , Rawdon , (Québec) , J0K 1S0	122	23 603 \$	3 952 \$		1 745 \$		2006-08-17
Région du centre du Québec	Saint-Edmond-de-Grantham	6 2005 24009	Ferme agricole 122 inc	1430 , route 122 , Saint-Edmond-de-Grantham , (Québec) , J0C 1K0	122				2 120 \$		2006-08-17
Service expertise immobilière	Saguenay	6 1998 04805	BETONNIERE DE LA BAI	2026 , rue Deschênes , Jonquière , G7S 4K7					1 509 \$		2007-03-19
Service expertise immobilière	Saguenay	6 1998 04808	GAGNE GUY-PAUL	143 , Route 170 , Anse St-Jean , (Québec) , G0V 1J0					43 950 \$		2006-07-26
Service expertise immobilière	Saguenay	6 1998 04809	Blackburn, Claude	3604 , rue Boulay , Saguenay (Québec) , G7S 1E4					7 327 \$		2006-12-07
Service expertise immobilière	Saint-Mathieu-de-Rioux	6 2005 68001	Patrice Bérubé	747 , Rang 5 Est , Saint-Eugène-de-Ladrière , (Québec) , G0L 1P0					2 835 \$		2006-05-17
						7 658 786 \$	1 305 446 \$	1 621 519 \$	9 159 548 \$		

Ventes d'immeubles excédentaires 2006-2007 (au 2007-03-31)

DT administrative responsable	Nom municipalité	No Intervention	No Lot	No rang	Acquéreur	No facture	Montant facture	No route	D projet vente appr	Date contrat de vente
DT Abitibi-Témis.- N. Québec	Val-d'Or	9 2003 64001	2 299 772 2 299 772 ptie		Ville de Val-d'Or	602136	13 500,00 \$	117		2007-01-11
DT Bas-St-Laurent	Baie-des-Sables	9 2005 04010	11		Municipalité de Baie-des-Sable	605878	2 000,00 \$	132		2006-04-06
DT Bas-St-Laurent	Carleton	9 2006 04038			Francois Rioux	605882	300,00 \$			2006-06-08
DT Bas-St-Laurent	Dégelis	9 2004 04027	102 Ptie 102-2 Ptie		Denis Dubé & Nancy Gagnon	655712	1 140,85 \$	185		2007-02-28
DT Bas-St-Laurent	Notre-Dame-des-Neiges	9 2005 04005	11		Marina Harel	605861	17 000,00 \$	132		2007-02-14
DT Bas-St-Laurent	Pohénégamook	9 1971 01579	11	P47 P48-A	Mun. De Pohenegamook Corp.	286216	173,88 \$	51		2006-07-13
DT Bas-St-Laurent	Sainte-Hélène	9 2005 04074			Drapeau Claire et Santerre Berthier	655703	300,00 \$			2006-12-06
DT Bas-St-Laurent	Sainte-Luce	9 1978 00773	1 Ptie2 Ptie 154 Ptie		Ferme Georges Beaulieu Inc.	655706	5 000,00 \$	20		2006-12-22
DT Bas-St-Laurent	Sainte-Luce	9 1985 00070			Lucie Piché	655704	2 000,00 \$			2006-11-24
DT Bas-St-Laurent	Saint-Michel-du-Squatec	9 2005 04049	20 Ptie	3 , 4	Egide Santerre	605879	1 739,63 \$			2006-08-24
DT Bas-St-Laurent	Saint-Michel-du-Squatec	9 2006 04007	13 Ptie 14 Ptie 15 Ptie	3		605876	51,00 \$			2006-08-29
DT Chaudière-Appalaches	Beauceville	9 2006 12024	344 Ptie		Émilienne Grondin	607365	129,89 \$	73		2007-02-15
DT Chaudière-Appalaches	Frampton	9 2005 12034	414 Ptie	IV	Dominique Ciechanowski	607346	300,00 \$	275		2006-07-12
DT Chaudière-Appalaches	Laurier-Station	9 1989 00463	227 ptie		9166-0746 Québec Inc.					2006-09-26
DT Chaudière-Appalaches	Lévis	9 2005 12000			Guy Maheux	607347	6 000,00 \$			2006-09-25
DT Chaudière-Appalaches	L'Islet	9 2005 12062	59 ptie 60 ptie 62 ptie 64 ptie	1ère Concession du Fleuve St-Laurent	Ferme Marica Enr.	607342	1 100,00 \$	20		2006-08-02
DT Chaudière-Appalaches	Saint-Agapit	9 2005 12027	200 Ptie		Francine Bilodeau	607317	1 000,00 \$	116		2006-05-31
DT Chaudière-Appalaches	Saint-Anselme	9 2006 12004	841-5		Municipalité de Saint-Anselme	607352	20 000,00 \$	277		2006-09-22
DT Chaudière-Appalaches	Saint-François-de-la-Rivière-d	9 2006 12003	278 Ptie		Laurette Michaud	607345	250,00 \$	89491		2006-05-17
DT Chaudière-Appalaches	Saint-Georges	9 1971 05477	11	P741 P741-A SUD-EST	Steeve Morin					2006-11-03
DT Chaudière-Appalaches	Saint-Henri	9 2006 12012	2 358 994 Ptie		Philippe Descôteaux	607362	45 101,00 \$	277		2007-03-16
DT Chaudière-Appalaches	Saint-Henri	9 2006 12014	2 358 997 Ptie		Nancy Vallières	607349	2 329,69 \$	277		2006-12-05
DT Chaudière-Appalaches	Saint-Joseph-de-Beauce	9 2003 12032	494 Ptie 495		Jean-Thomas Gilbert	607360	367,26 \$			2007-03-22
DT Chaudière-Appalaches	Saint-Joseph-de-Beauce	9 2004 12055	512 Ptie 513 Ptie 514 Ptie 515 Ptie		MARIO JACQUES	607361	612,11 \$			2007-03-20
DT Est-de-la-Montérégie	Bromont	9 1977 00650	1023 ptie1023-A ptie 1024 ptie 3558654 3558653 2593519		Josée Malo	651781	5 502,00 \$			2006-04-06
DT Est-de-la-Montérégie	Bromont	9 1983 00456	11	P-283	Ville de Bromont	651795	800,00 \$			2006-08-11
DT Est-de-la-Montérégie	Bromont	9 2005 44026	2593632		Jean-Claude Blais	651841	12 000,00 \$	241		2006-12-21
DT Est-de-la-Montérégie	Brossard	9 1971 04550	2703872		Dalfen Ltée	651837	2 475 000,00 \$	30		2007-02-27
DT Est-de-la-Montérégie	Granby	9 1986 00913	11	P-790-15	Roger Dextraze	651813	6 000,00 \$			2006-12-21
DT Est-de-la-Montérégie	Granby	9 2004 44020	3173125		Bleuetière Benoit	651819	22 009,00 \$	139		2006-12-22
DT Est-de-la-Montérégie	Longueuil	9 2001 44050	114 ptie 115 ptie 115-1 ptie		Centre de Golf St-Hubert Inc.	651773	29 000,00 \$	112		2006-11-16
DT Est-de-la-Montérégie	Longueuil	9 2002 44039	3589105		4001451 Canada Inc.	651784	18 300,00 \$	30		2006-11-17
DT Est-de-la-Montérégie	Longueuil	9 2002 44040	3589103		9045-0024 Québec Inc.			30		2006-12-21
DT Est-de-la-Montérégie	Longueuil	9 2005 44015	118-1 ptie 118-2 ptie		9067-6388 Québec Inc.	651828	30 101,00 \$	112		2007-01-17
DT Est-de-la-Montérégie	Longueuil	9 2005 44035	3589102		9045-0024 Québec Inc.	651792	18 600,00 \$	30		2006-12-21

Ventes d'immeubles excédentaires 2006-2007 (au 2007-03-31)

DT administrative responsable	Nom municipalité	No Intervention	No Lot	No rang	Acquéreur	No facture	Montant facture	No route	D projet vente appr	Date contrat de vente
DT Est-de-la-Montérégie	Saint-Hyacinthe	9 1971 05179	I1	P 1105-112	Ville St-Hyacinthe	651807	2 891,20 \$	116		2006-08-28
DT Est-de-la-Montérégie	Saint-Louis	9 2005 44025	I1		Yvonne Morin	651783	300,00 \$			2006-08-15
DT Est-de-la-Montérégie	Saint-Valérien-de-Milton	9 1983 00457	I1	P-295	Ville de Bromont	651842	550,00 \$			2007-02-19
DT Est-de-la-Montérégie	Varenes	9 2005 44008	103-1 ptie 103-19 105-1 ptie		2733-4176 Québec Inc.			132		2006-04-11
DT Estrie	Coaticook	9 2002 60013	3585358		Philippe Véronneau	630790	56,36 \$	141		2007-03-14
DT Estrie	Coaticook	9 2006 60003	3559863 3559865		Benoit Michaud	630788	300,00 \$	141		2006-12-21
DT Estrie	Orford	9 1983 00399	I1	P 814 RG 14B NS	Joseph Héroult	630785	500,00 \$			2006-06-15
DT Estrie	Sainte-Anne-de-la-Rochelle	9 1999 01359	2994645		Roger McDuff			220		2006-12-21
DT Estrie	Sainte-Anne-de-la-Rochelle	9 2002 60011	2994643		Roger McDuff			220		2006-12-21
DT Estrie	Sainte-Anne-de-la-Rochelle	9 2003 60008	2994644		Nathalie Bouvier			220		2006-05-15
DT Estrie	Sherbrooke	9 1979 00837	3359667	P 404 RG 7	David Gaudreau inc.	630789	17 500,00 \$	55		2006-12-19
DT Estrie	Sherbrooke	9 1983 00407	3776027 3776028		Ville De Sherbrooke			10		2006-12-06
DT Estrie	Sherbrooke	9 1997 01053	3359653	P499-2 P499-3 RANG 8	Cécile Peltier	630786	11 400,00 \$	55		2006-07-25
DT Estrie	Stanstead	9 1972 03278	Ptie 267		Denys Lapointe	630784	5 728,00 \$			2006-10-30
DT Estrie	Westbury	9 1989 00819	I1	P 11B 2 & 11B 3	Sylvie Gosselin	630787	2 000,00 \$			2006-08-24
DT Gaspésie-Îles-de-Madeleine	Cap-Chat	9 1976 00526	I1	P-28-A-1 P-28-A-2	Ville de Cap-Chat	603147	1 650,00 \$			2006-08-09
DT Gaspésie-Îles-de-Madeleine	Gaspé	9 1988 02125	I1	P-187	Normand Robinson	603137	200,00 \$			2007-02-09
DT Gaspésie-Îles-de-Madeleine	Gaspé	9 1998 00065	I1	P-5-1 RG 1	Michel Turcotte	603150	1 800,00 \$			2006-09-29
DT Gaspésie-Îles-de-Madeleine	Gaspé	9 2006 00037			Pelouse Gaspé Inc.					2007-02-09
DT Gaspésie-Îles-de-Madeleine	Grande-Rivière	9 1992 00148	I1	P-594	Christian Moreau	655588	625,00 \$	132		2006-11-28
DT Gaspésie-Îles-de-Madeleine	Grande-Rivière	9 1992 00150	I1	P-594	Yves Berthelot	655587	200,00 \$	132		2006-12-05
DT Gaspésie-Îles-de-Madeleine	Grande-Rivière	9 2003 00037	12B-3 Ptie 12B-4 Ptie	1	Ville De Grande-Riviere	603131	5 000,00 \$	132		2006-04-21
DT Gaspésie-Îles-de-Madeleine	Grande-Rivière	9 2004 00000	20A-1 Ptie 20C-1 Ptie	1	Robert & Ralph Sutton	603148	7 700,07 \$	132		2006-11-29
DT Gaspésie-Îles-de-Madeleine	Grande-Rivière	9 2004 00032	21-2 Ptie	1	William McNeil	603127	3 883,00 \$	132		2006-07-13
DT Gaspésie-Îles-de-Madeleine	Percé	9 1973 00003	I1	P119 P124 P125 RG1	Embert Whitton	655601	1 700,00 \$	132		2007-03-09
DT Gaspésie-Îles-de-Madeleine	Percé	9 1974 00165	I1		Bertrand Pagé	655596	5 100,00 \$	132		2007-03-12
DT Gaspésie-Îles-de-Madeleine	Percé	9 1998 01582			Pelouse Gaspé Inc.	655585	1 600,00 \$			2007-02-09
DT Gaspésie-Îles-de-Madeleine	Percé	9 2006 00043	I1		Bruno Cloutier	655603	3 400,00 \$	132		2007-03-12
DT Gaspésie-Îles-de-Madeleine	Percé	9 2006 00051	I1		Bertrand Pagé			132		2007-03-12
DT Gaspésie-Îles-de-Madeleine	Percé	9 2006 00052	I1		Embert Whitton			132		2007-03-09
DT Gaspésie-Îles-de-Madeleine	Pointe-à-la-Croix	9 2006 00004	18 Ptie	Pointe-au-Chêne		603135	1 246,00 \$	132		2006-05-04
DT Gaspésie-Îles-de-Madeleine	Saint-Siméon	9 1977 00193	I1	P-213-5P-213-6,P-213 P-216-6P-216-7P216-8	André Poirier	603149	2 250,00 \$	132		2006-07-27
DT Ile-de-Montréal	Montréal	9 1977 00477	1156899		Société en commandite Gaz Mètr	653079	160 000,00 \$	40		2006-07-20
DT Ile-de-Montréal	Montréal	9 1988 01277	1288646		Ville De Montréal-- Division D	653173	2 900,00 \$	720		2007-02-27
DT Ile-de-Montréal	Montréal	9 2001 40002	3756316		INTER PROPANE	644188	20 000,00 \$	25		2007-01-17

Ventes d'immeubles excédentaires 2006-2007 (au 2007-03-31)

DT administrative responsable	Nom municipalité	No Intervention	No Lot	No rang	Acquéreur	No facture	Montant facture	No route	D projet vente appr	Date contrat de vente
DT Ile-de-Montréal	Montréal	9 2004 40007	11		P79-19, P.79-20 PARCELLES 9 & 10	Ville De Montreal	653094	15 000,00 \$		2006-05-03
DT Ile-de-Montréal	Montréal	9 2006 40002	3423994			Millenia Parc 13 inc	653073	42 500,00 \$	13	2006-07-06
DT Lac-St-Jean Ouest Chibougam	Saint-Félicien	9 1979 00018	11		P-4-72 RG1	Annie Laberge	611355	1 780,00 \$	169	2006-10-13
DT Lac-St-Jean Ouest Chibougam	Saint-Félicien	9 2005 16053	39 Ptie		2	Centre écologique du Lac-St-Je			169	2007-02-14
DT Laurentides-Lanaudière	Grenville	9 1971 00297	11		P135	Municipalité du village de Grenville	656301	750,00 \$	329	2006-11-30
DT Laurentides-Lanaudière	Joliette	9 1973 00442	11		P21	2988071 Canada inc.				2006-09-01
DT Laurentides-Lanaudière	Mirabel	9 1972 00940	11		P270 JANVIER	2619-9299 Québec inc.	626969	20 500,00 \$	117	2006-04-24
DT Laurentides-Lanaudière	Mont-Laurier	9 1989 01445	11		P41	Ferme Marroll	626964	235,00 \$		2006-12-05
DT Laurentides-Lanaudière	Mont-Tremblant	9 1987 01377	11		P433	Linda Pavone Johnson			117	2006-12-01
DT Laurentides-Lanaudière	Mont-Tremblant	9 2006 52011				Micheline Emond	626994	100,00 \$		2006-11-05
DT Laurentides-Lanaudière	Rawdon	9 1971 05113	11		P8A RG 5	Pascal Rouleau	626992	228,00 \$	125	2007-02-06
DT Laurentides-Lanaudière	Sainte-Julienne	9 1989 01401	11		P200	Groupe Akidev inc.	626971	125,00 \$	25	2007-01-31
DT Laurentides-Lanaudière	Saint-Esprit	9 2002 52011				Municipalité de St-Esprit	626986	25 000,00 \$	125	2006-06-05
DT Laurentides-Lanaudière	Saint-Esprit	9 2003 52018	2 800 328 ptie			Jacques Beaupré	626970	216,00 \$	125	2006-09-25
DT Laurentides-Lanaudière	Saint-Jacques	9 2006 52003				Claude Beaudoin	626993	515,00 \$		2006-12-18
DT Laval-Mille-Iles	Blainville	9 2004 36009	2800687			Steve Prescott	617335	1 500,00 \$	335	2006-06-15
DT Laval-Mille-Iles	Boisbriand	9 1971 05446	2 109 935 ptie			De Boisbriand Ville	617348	307 800,00 \$	13	2006-10-23
DT Laval-Mille-Iles	Boisbriand	9 1980 01673	2 109 218 ptie 2 109 220 ptie			De Boisbriand Ville	257546	300,00 \$	13	2006-10-23
DT Laval-Mille-Iles	Bois-des-Filion	9 2004 36012	1955883			Ville de Bois-des-Filion	617350	19 000,00 \$	640	2006-11-02
DT Laval-Mille-Iles	Laval	9 1975 00492	1 454 422 ptie145442214544211 454 422 ptie			Normand Charbonneau	292049	300,00 \$	13	2006-04-04
DT Laval-Mille-Iles	Laval	9 1976 00586	2975675			Ville de Laval	617345	185 814,00 \$	19	2006-08-21
DT Laval-Mille-Iles	Laval	9 1979 00915	1854784			Gestion Jacques Julien Inc.	617308	23 500,00 \$	335	2006-08-21
DT Laval-Mille-Iles	Laval	9 1980 01553	1850443		P.82-1, P.83	Ville de Laval	617346	61 000,00 \$	440	2006-10-25
DT Laval-Mille-Iles	Laval	9 2004 36001	1453631			Jacques Ekairieb	617342	192 000,00 \$	440	2006-07-19
DT Laval-Mille-Iles	Rosemère	9 2004 36000	3 708 440 3 708 440 ptie			Gamal El Rimawi	617333	55 000,00 \$	117	2006-09-28
DT Laval-Mille-Iles	Rosemère	9 2004 36011	3708441			Pierre Verville	617349	19 686,00 \$	117	2006-10-27
DT Ouest-de-la-Montérégie	Beauharnois	9 2006 48018	44 ptie 65 ptie			Ferme St-Zéphirin enr. S.E.N.C	647041	7 000,00 \$	30	2006-07-12
DT Ouest-de-la-Montérégie	Candiac	9 1973 00509	11		P-5	De Candiac Ville	647079	22 000,00 \$	134	2006-07-12
DT Ouest-de-la-Montérégie	Léry	9 2006 48042	370 ptie			Léo Bourdon	647090	5 798,74 \$	30	2006-12-15
DT Ouest-de-la-Montérégie	Rigaud	9 2006 48017	41 ptie			Municipalité de Rigaud	647088	21 000,00 \$		2006-12-12
DT Ouest-de-la-Montérégie	Saint-Constant	9 1977 00238	11		P-154	Saint-Constant Ville	647085	607 200,00 \$	30	2006-09-05
DT Ouest-de-la-Montérégie	Saint-Constant	9 2003 48012	2179001 2898376 2898379 2898380 ptie 2898381			Ville de Saint-Constant	646969	384 660,00 \$	132	2006-12-07
DT Outaouais	Fassett	9 2002 56041	40 ptie 43 ptie 44 ptie 47 ptie 48 ptie 49 ptie			Jean-Guy & Jean-Yves Racicot	629660	36 145,80 \$		2007-01-18
DT Outaouais	Gatineau	9 1982 00881	11		PTIE-16-RANG-3	Martin Blais & France Vaillancourt	629641	11 500,00 \$	50	2006-05-10
DT Outaouais	Gatineau	9 1990 01519	11		P23B R2	Ville De Gatineau	629661	100,00 \$		2006-12-20

Ventes d'immeubles excédentaires 2006-2007 (au 2007-03-31)

DT administrative responsable	Nom municipalité	No intervention	No Lot	No rang	Acquéreur	No facture	Montant facture	No route	D projet vente appr	Date contrat de vente
DT Outaouais	Gatineau	9 2003 56027	Ptie 6C	3	Rémi Mougeot & Suzanne Cormier	629657	29 689,00 \$	50		2006-10-24
DT Outaouais	L'Ange-Gardien	9 2002 56063	12B ptie	7	Municipalité de L'Ange-Gardien			50		2007-03-12
DT Outaouais	L'Ange-Gardien	9 2002 56068	12A-4 ptie	6	Municipalité de L'Ange-Gardien	629665	2 600,00 \$	50		2007-03-07
DT Outaouais	Lochaber	9 2002 56072	Ptie 13D	5	Bernard Thibaudeau	629662	526,55 \$			2007-01-23
DT Outaouais	Low	9 1994 01842	I1	PTIE 37A, RANG 11	Albert Kealey	629647	100,00 \$			2006-09-20
DT Outaouais	Maniwaki	9 1971 04833	I1	P34-6,P34-7, ET AL	Ville de Maniwaki	629655	3 100,00 \$			2006-11-10
DT Outaouais	Notre-Dame-de-Bonsecours	9 2002 56046	53 ptie 54 ptie		Maurice DACIER	629652	2 308,00 \$			2006-09-12
DT Outaouais	Notre-Dame-de-Bonsecours	9 2002 56052	83 ptie		Michel Chabot & Nicole Charlebois	629667	1 200,00 \$			2007-03-15
DT Outaouais	Notre-Dame-de-Bonsecours	9 2002 56059	289 prie 290 ptie 293 ptie 294 ptie		Parc Oméga Inc.	629658	45 602,00 \$			2006-11-16
DT Outaouais	Val-des-Monts	9 2002 56005	2,3847E+13	---	Gaston Duhamel	629650	3 780,00 \$	366		2006-10-04
DT Québec	Beaupré	9 1971 05677	I1	P 27-45	Liliane Rochette-Boivin	615202	27 500,00 \$	138		2006-04-24
DT Québec	Château-Richer	9 2001 32054	399 Ptie		Société immobilière du Québec	615205	540,00 \$	138		2006-05-11
DT Québec	Château-Richer	9 2003 32014	400 ptie 402 ptie		Marcel Aubé	615206	21 000,00 \$	138		2006-09-22
DT Québec	Château-Richer	9 2004 32050	398 Ptie		Société immobilière du Québec			138		2006-05-11
DT Québec	Deschambault-Grondines	9 1979 00234	I1	P-14 +P-16 RG1	Eric Grondines	615196	10 800,00 \$	40		2006-07-13
DT Québec	Deschambault-Grondines	9 1979 01477	I1	P-162	Jean Perreault et Fils Ltée	615201	12 600,00 \$	40		2006-05-18
DT Québec	Deschambault-Grondines	9 1982 00124	I1	P-28 RG1	Eric Grondines			40		2006-07-13
DT Québec	Québec	9 1975 00087	I1	P 323-75	Marie-France Laliberté	615211	1 000,00 \$	573		2006-10-11
DT Québec	Québec	9 1982 02226	I1	P-378	Office municipal d'Habitation	615216	65 000,00 \$	138		2006-08-15
DT Québec	Québec	9 2004 32009			Société Bédard et Sogecinq Enr	615213	18 175,00 \$			2006-10-27
DT Québec	Québec	9 2004 32020			Annette Latouche-Claveau	615212	9 186,00 \$	73		2006-09-21
DT Québec	Québec	9 2004 32043	3437969		Fernand Dufresne Inc.	615167	35 000,00 \$			2006-11-08
DT Québec	Sagard	9 2003 32013	I1		Pierre Thériault	615208	350,00 \$			2006-09-06
DT Québec	Saint-Joachim	9 2004 32041			Les Entreprises L.T. Limitée	615197	46 000,00 \$	138		2006-04-26
DT Québec	Saint-Pierre-de-l'Île-d'Orléan	9 1986 00400	I1	P-139	Caisse pop. Desjardins Ile-D'	615207	13 254,45 \$	368		2006-09-08
DT Québec	Saint-Raymond	9 1979 01744	I1	P 434	Thomas Burdett	615122	4 200,00 \$	367		2006-12-20
DT Saguenay Lac-Saint-Jean Est	Albanel	9 2006 16002			9000-8152 Québec Inc.	611339	840,00 \$			2006-05-24
DT Saguenay Lac-Saint-Jean Est	Alma	9 2006 16010			Claudette Simard	611350	1 015,00 \$			2006-10-11
DT Saguenay Lac-Saint-Jean Est	Saguenay	9 1999 00565	I1	P 17A RANG 13 S.O.	Alain Blackburn	611329	1 000,00 \$	70		2007-02-09
DT Saguenay Lac-Saint-Jean Est	Saint-Bruno	9 1970 00136	I1	P-25 RANG 4	Maltais et Ouellet Inc.	611356	825,00 \$	169		2006-10-05
Région de la Mauricie	Lac-aux-Sables	9 1992 00812	106 ptie		Alain Tessier	613926	500,00 \$	153		2006-12-20
Région de la Mauricie	Saint-Mathieu-du-Parc	9 1997 00305	I1	P-51-A, P-52	Mun. St-Mathieu	613911	7 850,00 \$	351		2006-06-05
Région de la Mauricie	Saint-Mathieu-du-Parc	9 1997 00306	I1	P-52	Nathalie Lebrun	613912	2 350,00 \$	351		2006-09-05
Région de la Mauricie	Shawinigan	9 1971 00423	1022-35 ptie		Ville de Shawinigan	613915	1,00 \$	153		2006-08-01
Région de la Mauricie	Trois-Rivières	9 2002 28014	2302466		Charles Turcotte et fils ltée	613928	10 000,00 \$	40		2006-05-02

Ventes d'immeubles excédentaires 2006-2007 (au 2007-03-31)

DT administrative responsable	Nom municipalité	No Intervention	No Lot	No rang	Acquéreur	No facture	Montant facture	No route	D projet vente appr	Date contrat de vente
Région de la Mauricie	Trois-Rivières	9 2005 28000	3 631 294 3 631 294 Ptie 3 631 296 3 631 296 Ptie		Ville De Trois-Rivières	613930	32 000,00 \$	55		2007-02-05
Région du centre du Québec	Bécancour	9 2005 24001	103-1-2 ptie 103-2-1 ptie		Jean-Marie Levasseur	604371	1 963,00 \$	132		2006-05-19
Région du centre du Québec	Plessisville	9 2005 24009	236-9		Fromage Côté inc.	604372	11 500,00 \$	116		2006-05-31
Région du centre du Québec	Sainte-Eulalie	9 1971 03367	104-1		Sylvain Lacharité	604373	10 000,00 \$	20		2006-06-28
Région du centre du Québec	Saint-Samuel	9 1971 05612			Simon Massé	604388	1 863,88 \$	955		2006-12-05
Service expertise immobilière	L'Anse-Saint-Jean	9 2006 68000			Odette Girard	645815	1 500,00 \$			2006-09-27
Service expertise immobilière	Shannon	9 2005 68007	410 ptie 411 ptie		Lawrence Hamilton					2006-04-06
Service expertise immobilière	Shannon	9 2005 68008	406 407		Municipalité de Shannon					2006-05-02
							5 503 159,36 \$			

QUESTION 14

ÉTUDE DES CRÉDITS 2007-2008

DEMANDES DE RENSEIGNEMENTS PARTICULIERS DE L'OPPOSITION OFFICIELLE

FICHE EXPLICATIVE

Question 14

Titre

a) Liste détaillée des interventions par année depuis 2002 et prévisions pour 2007-2008 pour le **Plan de gestion des déplacements de Montréal**

Exposé et statistiques (s'il y a lieu)

	Dépense 2006- 2007 (M\$)
Gestion de la demande	
Programmes employeurs et autres mesures	0,39
TOTAL GESTION DE LA DEMANDE	0,39
Interventions prioritaires en transport en commun	
Ligne 2 métro à Laval	162,40
Ligne 5 métro vers Anjou	0,00
Ligne 4 du métro à Longueuil	0,00
Aménagement de l'estacade près du pont Champlain	0,00
Trains de banlieue	19,47
Métrobus entre Repentigny et le centre-ville de Montréal	0,00
Terminus, voies réservées et stationnements incitatifs	2,97
Réno-systèmes	31,11
Sous-total transport en commun	215,95
Interventions en conservation - transport en commun	
Maintien et renouvellement des actifs/Métro/Autobus/Trains	51,35
TOTAL TRANSPORT EN COMMUN	267,30
Interventions prioritaires sur le réseau routier du centre de l'agglomération	
Modernisation de la rue Notre-Dame	18,11
Optimisation de l'A-40 Métropolitaine	0,64
Échangeur A-20 / A-520 (rond-point Dorval) (Investissements MTQ)	1,67
Autoroute 15 à Laval	1,28
Autoroute 10 entre l'échangeur Taschereau et l'A-30	19,00
Gestion de la circulation autoroutière	0,00
Gestion dynamique des feux de circulation	0,00
Sous total	40,70
Interventions prioritaires sur les axes menant au centre de l'agglomération	
Autoroute 20 à Vaudreuil-Dorion et Île-Perrot	0,00
Route 132 entre Candiac et Ste Catherine	25,14
Autoroute 30 - Tracé sud	16,68
Autoroute 20 entre pont-tunnel et la sortie 102 à Ste-Julie	15,96
Autoroute 15 sur la Rive-Nord	1,55
Sous total	59,33
TOTAL INTERVENTIONS ROUTIÈRES	100,03
Plan d'action conjoint ville de Montréal / ministère des Transports	
Raccordement du boulevard Cavendish Nord-Sud et Royalmount	0,00
Réaménagement du rond-point L'Acadie	0,64
Réfection du corridor Décarie	0,00
Aménagement de la bretelle de l'A-15 pour Cabot	0,00
Aménagement du raccordement de l'A-40 au boul. Gouin	0,00
Autres	0,00
TOTAL PLAN D'ACTION CONJOINT	0,64
Partenariat public-privé	
Commission Nicolet - lien Rive-Sud	0,00
Études Partenariat A-25	14,57
Autoroute 30 à Vaudreuil-Dorion	23,69
TOTAL PARTENARIAT PUBLIC-PRIVÉ	38,26
Interventions pour réparer le réseau routier stratégique	
Autoroute 13 Laval - Montréal	1,97
Autoroute 15 échangeur Turcot	0,00
Autoroute 15 Des Laurentides à Laval	1,70
Autoroute 40 Ouest de l'Île-de-Montréal	28,08
Autoroute 40 Pont de l'Île-aux-Tourtes	0,00
Route 138 Pont Mercier	1,05
Autoroute 19 à Laval	4,30
Autoroute 20 pont Galipeault	4,31
Autoroute 40 Est de l'Île-de-Montréal	3,76
Autoroute 15 Nord sur la Rive-Sud	2,94
Autoroute 25	7,59
Autres	47,03
TOTAL RÉPARATION DU RÉSEAU ROUTIER	102,73
TOTAL STRATÉGIE D'INTERVENTION	509,35

Note : À partir de 2005-2006 aucun financement spécifique n'a été attribué aux projets du PGDM. Les montants indiqués pour 2007-2008 sont des estimations.

SOURCE: Direction de la planification et de la coordination des ressources (C155820)

ÉTUDE DES CRÉDITS 2007-2008

DEMANDES DE RENSEIGNEMENTS PARTICULIERS DE L'OPPOSITION OFFICIELLE

FICHE EXPLICATIVE

Question 14 – Plan de transport de l'agglomération de Québec

Titre	
Liste détaillée des interventions par année depuis 2002 et prévisions pour 2007-2008 pour le :	
a) Plan de gestion des déplacements de Montréal; b) Plan de transport de l'agglomération de Québec; c) Plan de transport de l'Abitibi-Témiscamingue; d) Plan de transport du Bas-Saint-Laurent; e) Plan de transport du Centre-du-Québec; f) Plan de transport de Charlevoix; g) Plan de transport de la Chaudière-Appalaches; h) Plan de transport de la Côte-Nord; i) Plan de transport de l'Estrie; j) Plan de transport de la région de la Lanaudière; k) Plan de transport des Laurentides; l) Plan de transport de la Mauricie; m) Plan de transport de la Montérégie; n) Plan de transport du Nord-du-Québec; o) Plan de transport de l'Outaouais; p) Plan de transport de Portneuf; q) Plan de transport du Saguenay-Lac-Saint-Jean.	
Exposé et statistiques (s'il y a lieu) – 2006-2007	
154000654 – Démolition des bretelles inutilisées Autoroute Dufferin-Montmorency	262 000 \$
154010642 – Remplacement des Tours Foisy Échangeur Dufferin-Montmorency, Pont île d'Orléans	1 776 000 \$
154010663 – Ajout d'une voie auxiliaire – autoroute Laurentienne – entre le boulevard Lebourgneuf et le boulevard Jean-Talon	2 220 000 \$
154020941 - Reconstruction profil urbain – Protocole avec le MAM – route 368 – Saint-Jean, I.O.	1 944 000 \$
154020944 – reconstruction structure – autoroute Laurentienne – boul. Lebourgneuf en direction sud - préparation	0 \$
154020945 – A. 40 / A. 440 – modification drainage – boul. des Chutes / Battures de Beauport	50 000 \$
154020947 – aménagement abords de route – Portes d'entrée de la Capitale – Secteurs des ponts	0 \$
154030552 - Reconstruction profil urbain – Protocole avec le MAM – route 368 – Saint-Pierre, I.O.	1 405 000 \$
154030554 - Requalification de l'autoroute Dufferin-Montmorency entre le boul. Henri-Bourassa jusqu'au Chutes Montmorency - préparation	115 000 \$
154030556– reconstruction bretelle – Échangeur Laurentienne / boul. Hamel	100 000 \$
154030567– Réfection de l'autoroute Dufferin-Montmorency entre le boulevard Charest et stationnement – préparation – phase 1	1 000 \$
154030568 – Réfection de l'autoroute Dufferin-Montmorency entre le boulevard Charest et stationnement – préparation – phase 2	7 677 000 \$
154030578 - Programme de glissières	91 000 \$

Titre

Liste détaillée des interventions par année depuis 2002 et prévisions pour 2007-2008 pour le :

- a) Plan de gestion des déplacements de Montréal;
- b) Plan de transport de l'agglomération de Québec;**
- c) Plan de transport de l'Abitibi-Témiscamingue;
- d) Plan de transport du Bas-Saint-Laurent;
- e) Plan de transport du Centre-du-Québec;
- f) Plan de transport de Charlevoix;
- g) Plan de transport de la Chaudière-Appalaches;
- h) Plan de transport de la Côte-Nord;
- i) Plan de transport de l'Estrie;
- j) Plan de transport de la région de la Lanaudière;
- k) Plan de transport des Laurentides;
- l) Plan de transport de la Mauricie;
- m) Plan de transport de la Montérégie;
- n) Plan de transport du Nord-du-Québec;
- o) Plan de transport de l'Outaouais;
- p) Plan de transport de Portneuf;
- q) Plan de transport du Saguenay-Lac-Saint-Jean.

154030580 -Installation de glissières sur l'autoroute Duplessis de la rue Laberge au chemin Quatre-Bourgeois	0 \$
154030581 – Réaménagement d'intersection – route 138 / rue Côté à Beauré	0 \$
154040583 –Réfection de glissières, garde-fous sur diverses structures et diverses routes (Yule)	195 000 \$
154040585 – aménagement abords de route – autoroute 40 – Battures de Beauport	115 000 \$
154040587 – Étude d'opportunité voies réservées sur l'autoroute du Vallon entre Lebourgneuf et le boul. Laurier	140 000 \$
154040591 – Scellement – diverses route	36 000 \$
154040592 – Couche d'usure mince – diverses routes	421 000 \$
154040593 – A. 40 (Saint-Augustin) Chemin de déviation	301 000 \$
154040607 – Renforcement et correction – Autoroute Laurentienne entre la rivière Saint-Charles et Félix-Leclerc	3 495 000 \$
154040616 – Réfection de ponceaux – diverses routes et autoroutes	101 000 \$
154050505 – Programme d'adaptation de la signalisation de destination	71 000 \$
154050525 - Réparation élément fondation – Au. 40 et boul. Henri-Bourassa	0 \$
154050535 – Diverses réparations – diverses structures	344 000 \$
154870185 –Prolongement de l'autoroute du Vallon entre le boulevard Lebourgneuf à la rue Chauveau	16 378 000 \$
154870186 –Prolongement de l'autoroute du Vallon entre le boulevard Lebourgneuf à la rue Chauveau	12 057 000 \$
154911326 – reconstruction du boulevard Sainte-Anne de Boischatel à Sainte-Anne-de-Beauré -	564 000 \$
154930999 – réfection de l'avenue Sainte-Brigitte à Sainte-Brigitte-de-Laval	1 001 000 \$
154950668– réparations des structures – autoroute du vallon et A.40	275 000 \$
154970478 – Réparation éléments de tablier – A. 40 / Henri-IV dir. Val Bélair	0 \$
154980461– réfection de la chaussée – Autoroute 73 Nord de Sainte-Geneviève à ruisseau Savard	4 980 000 \$
154980469– Réparation élément de tablier – A. 40 Est et Ouest – 3 ^e Avenue et autoroute Laurentienne	0 \$

Titre

Liste détaillée des interventions par année depuis 2002 et prévisions pour 2007-2008 pour le :

- a) Plan de gestion des déplacements de Montréal;
- b) Plan de transport de l'agglomération de Québec;**
- c) Plan de transport de l'Abitibi-Témiscamingue;
- d) Plan de transport du Bas-Saint-Laurent;
- e) Plan de transport du Centre-du-Québec;
- f) Plan de transport de Charlevoix;
- g) Plan de transport de la Chaudière-Appalaches;
- h) Plan de transport de la Côte-Nord;
- i) Plan de transport de l'Estrie;
- j) Plan de transport de la région de la Lanaudière;
- k) Plan de transport des Laurentides;
- l) Plan de transport de la Mauricie;
- m) Plan de transport de la Montérégie;
- n) Plan de transport du Nord-du-Québec;
- o) Plan de transport de l'Outaouais;
- p) Plan de transport de Portneuf;
- q) Plan de transport du Saguenay-Lac-Saint-Jean.

154980484– Réfection éléments tabliers – A.40 est et Ouest – structures Rivière Saint-Charles	29 000 \$
154990660 – Réalisation d'une route à 4 voies et chaussées séparées entre le km 77 et 84 – SECTEUR JACQUES CARTIER	28 000 \$
154990661– Réalisation d'une route à 4 voies et chaussées séparées entre le km 77 et 79,5 – SECTEUR JACQUES CARTIER	501 000 \$
154990662 – Réalisation d'une route à 4 voies et chaussées séparées entre le km 79,5 et 84 – SECTEUR JACQUES CARTIER	170 000 \$
154990663 – Réalisation d'une route à 4 voies et chaussées séparées entre le km 60,5 et 64,5 – SECTEUR STONEHAM (Mont Wright)	170 000 \$
154990664 – Réalisation d'une route à 4 voies et chaussées séparées entre le km 60,5 à 77 – SECTEUR STONEHAM	930 000 \$
154990665 – Réalisation d'une route à 4 voies et chaussées séparées entre le km 64,5 et 70 – SECTEUR STONEHAM	1 408 000 \$
154990667 – Réalisation d'une route à 4 voies et chaussées séparées entre le km 73 et 77 – SECTEUR STONEHAM	792 000 \$
154990668 – Construction 2 ^e chaussée de l'autoroute Laurentienne entre le km 53,4 et 60	219 000 \$
154990713 – Étude d'opportunité et préparation – Pont de l'Île-d'Orléans –	25 000 \$
154990714 – Réparation éléments structuraux– Pont de l'Île-d'Orléans –	302 000 \$
154990722 – Réparation élément fondation – Autoroute Dufferin- Montmorency entre boul. Charest et Rivière Saint-Charles	3 080 000 \$
154990724 – Requalification du boul. Champlain	10 637 000 \$
154990728 – Reconstruction du pont d'étagement du Chemin Sainte-Foy / Autoroute Duplessis -	5 940 000 \$

ÉTUDE DES CRÉDITS 2007-2008

DEMANDES DE RENSEIGNEMENTS PARTICULIERS DE L'OPPOSITION OFFICIELLE

FICHE EXPLICATIVE

Question 14

Titre

Liste détaillée des interventions par année depuis 2002 et prévisions pour 2007-2008 pour le :

- a) Plan de gestion des déplacements de Montréal;
- b) Plan de transport de l'agglomération de Québec;
- c) Plan de transport de l'Abitibi-Témiscamingue;**
- d) Plan de transport du Bas-Saint-Laurent;
- e) Plan de transport du Centre-du-Québec;
- f) Plan de transport de Charlevoix;
- g) Plan de transport de la Chaudière-Appalaches;
- h) Plan de transport de la Côte-Nord;
- i) Plan de transport de l'Estrie;
- j) Plan de transport de la région de la Lanaudière;
- k) Plan de transport des Laurentides;
- l) Plan de transport de la Mauricie;
- m) Plan de transport de la Montérégie;
- n) Plan de transport du Nord-du-Québec;
- o) Plan de transport de l'Outaouais;
- p) Plan de transport de Portneuf;
- q) Plan de transport du Saguenay-Lac-Saint-Jean.

Exposé et statistiques (s'il y a lieu)

- c) Plan de transport de l'Abitibi-Témiscamingue (suite)

Interventions réalisées en 2006-2007		
154860756	Route 111, Entrée Est, Amos (acquisition, parachèvement)	500 000
154021777	Route 117 (Route Verte), intersection 113 jusqu'à Val-d'Or	4 434 000
154971391	Chemin Latulipe-Moffet	2 051 000
154961518	Corrections de sites problématiques, divers endroits	316 000
154021791	Route 101 (Route Verte), de Baie verte à Arntfield	1 988 000
154941407	Chemin des rangs X-I, Ste-Germaine-Boulé	1 680 000
154981436	Chemin Chazel	2 668 000
154991366	Pont 251 à La Sarre	3 012 000
154021776	Route 117 (Route Verte), Voie de contournement à Val-d'Or	460 000
	Total	17 109 000 \$
	Total	15 240 000\$

ÉTUDE DES CRÉDITS 2007-2008

DEMANDES DE RENSEIGNEMENTS PARTICULIERS DE L'OPPOSITION OFFICIELLE

FICHE EXPLICATIVE

Question 14

Titre

Liste détaillée des interventions par année depuis 2002 et prévisions pour 2007-2008 pour les :

Plans de transport de la Direction du Bas-Saint-Laurent–Gaspésie–Îles-de-la-Madeleine

Exposé et statistiques (s'il y a lieu)

Plan de transport du Bas-Saint-Laurent déposé en mai 2004

ENJEU 1 – Mobilité des personnes et des marchandises sur un réseau routier sécuritaire basée sur les besoins de déplacement interrégional et intrarégional

	2006-2007
Développement du réseau	50 031 100 \$ ¹
Amélioration du réseau	15 651 100 \$ ¹
Conservation des chaussées	16 450 500 \$ ¹
Conservation des structures	3 828 900 \$
Protection contre l'érosion	727 000 \$ ²
Exploitation du réseau	23 951 600 \$
Aménagements cyclables	1 084 739 \$ ³
Véhicules hors route	130 000 \$ ³
Protection des paysages	0 \$

ENJEU 2 – Maintien et amélioration des infrastructures ferroviaires, maritimes et aériennes

	2006-2007
Infrastructures ferroviaires	405 000 \$ ⁴
Transport maritime	24 000 \$
Dessertes aériennes (infrastructures)	9 447 \$

ENJEU 3 – Systèmes de transport des personnes

	2006-2007
Traverses maritimes et dessertes	131 700 \$
Dessertes aériennes	70 951 \$
Transport collectif	224 000 \$
Transport adapté	1 575 000 \$

ENJEU 4 – Amélioration de la performance du MTQ

	2006-2007
Communications	13 320 \$

SOURCE : Direction du Bas-Saint-Laurent–Gaspésie–Îles-de-la-Madeleine (C155650)

¹ Inclut la contribution des partenaires.

² Le montant est aussi inclus dans les axes « Amélioration du réseau » et « Conservation des structures ».

³ Les sommes investies dans la signalisation routière (traverses et circulation partagée) ne sont pas considérées dans ce montant.

⁴ Subvention de 375 000 \$ provenant de la Direction du transport maritime, aérien et ferroviaire. Pour le débarcadère ferroviaire de Matane, 30 000 \$ en 2006-2007 et 31 000 \$ en 2007-2008.

ÉTUDE DES CRÉDITS 2007-2008

DEMANDES DE RENSEIGNEMENTS PARTICULIERS DE L'OPPOSITION OFFICIELLE

FICHE EXPLICATIVE

Question 14

Titre

Liste détaillée des interventions par année depuis 2002 et prévisions pour 2007-2008 pour les :

Plans de transport de la Direction du Bas-Saint-Laurent–Gaspésie–Îles-de-la-Madeleine

Exposé et statistiques (s'il y a lieu)

Plan de transport de la Gaspésie–Îles-de-la-Madeleine déposé en mai 2004

ENJEU 1 – Mobilité des personnes et des marchandises sur un réseau routier sécuritaire basée sur les besoins de déplacement interrégional et local

	2006-2007
Amélioration du réseau	25 980 500 \$ ¹
Conservation des chaussées	17 611 100 \$ ¹
Conservation des structures	3 371 100 \$
Protection contre l'érosion	1 972 000 \$ ²
Exploitation du réseau	18 499 000 \$
Aménagements cyclables	1 018 176 \$ ⁴
Véhicules hors route	0 \$
Protection des paysages	0 \$

ENJEU 2 – Maintien et amélioration des infrastructures ferroviaires, maritimes et aériennes

	2006-2007
Infrastructures ferroviaires	1 275 000 \$ ³
Infrastructures maritimes	55 000 \$
Infrastructures aériennes	385 000 \$
Transport des personnes	8 368 261 \$ ⁴

ENJEU 3 – Intégration des systèmes de transport des personnes

	2006-2007
Transport collectif	84 000 \$
Transport adapté	1 000 000 \$

ENJEU 4 – Amélioration de la performance du MTQ

	2006-2007
Communications	1 667 \$

SOURCE : Direction du Bas-Saint-Laurent–Gaspésie–Îles-de-la-Madeleine (C155650)

¹ Inclut les contributions des partenaires.

² Le montant est aussi inclus et réparti dans l'axe « Amélioration du réseau ».

³ Subvention provenant de la Direction du transport maritime, aérien et ferroviaire, soit 600 000 \$ pour l'aide spéciale en vertu du décret 364-2003 et 675 000 \$ du Programme d'aide transitoire aux infrastructures de transport ferroviaire.

⁴ Aérien : subvention de 326 000 \$ provenant du Programme de réduction des tarifs aériens et 324 000 \$ pour la desserte de L'Île-d'Entrée. Maritime : Inclut le transport par barge du camion à ordures à L'Île-d'Entrée.

TUDE DES CRÉDITS 2007-2008

DEMANDES DE RENSEIGNEMENTS PARTICULIERS
DE L'OPPOSITION OFFICIELLE

FICHE EXPLICATIVE

Question 14

Titre

Liste détaillée des interventions par année depuis 2002 et prévisions pour 2007-2008 pour le :

- a) Plan de gestion des déplacements de Montréal;
- b) Plan de transport de l'agglomération de Québec;
- c) Plan de transport de l'Abitibi-Témiscamingue;
- d) Plan de transport du Bas-Saint-Laurent;
- e) Plan de transport du Centre-du-Québec;**
- f) Plan de transport de Charlevoix;
- g) Plan de transport de la Chaudière-Appalaches;
- h) Plan de transport de la Côte-Nord;
- i) Plan de transport de l'Estrie;
- j) Plan de transport de la région de la Lanaudière;
- k) Plan de transport des Laurentides;
- l) Plan de transport de la Mauricie;
- m) Plan de transport de la Montérégie;
- n) Plan de transport du Nord-du-Québec;
- o) Plan de transport de l'Outaouais;
- p) Plan de transport de Portneuf;
- q) Plan de transport du Saguenay-Lac-Saint-Jean.

Exposé et statistiques (s'il y a lieu)

Voir documents en annexe.

Plan de Transport Centre-du-Québec

Suivi des investissements (en millions de dollars)

Interventions	Réalisé 2006-2007	
	Prévu PTMCQ	Dépenses réelles
Orientation 1 : Le réseau routier		
- Reconstruction de chaussées		
Route 122		
154-86-0516 (3M)	1,8	0,227
Route 116		
154-96-1266	1,4	0,16
154-96-1267	-	0,135
Route 143		
154-89-0543 (2,1M)		
Autres		
154-86-0511 (1,1M)		
154-88-0874 (1,2M)		
154-02-0144 (,5M)		
154-99-0130 (1M)		
154-86-0510 (,9M)		
154-99-0110 (,8M)		
- Réhabilitation de chaussées		
Autoroute 20		
154-99-0149 (4M)		
154-99-0150 (4M)		
154-99-0151	4	4,667
154-02-0192 (3,3M)		
154-02-0193 (3,9M)		
154-02-0194 (4M)		
Route 165		
154-88-0898 (1,5M)		
154-88-0899 (1,7M)		
154-88-0897 (1M)		
154-99-0113 (1,6M)		
154-99-0114 (1,3M)		
154-99-0115 (0,8M)		
Route 161		
154-98-1202 (1,5M)		
Route 122		
154-96-1298 (,6M)		
154-98-1224 (1,3M)	1,3	1,464
154-97-1171		
Route 143		
154-99-0144 (2,M)		
154-90-1154 (1,7M)		
- Remplacement et reconstruction de structures		
154-99-0133		
154-93-1792		
154-02-0157		
154-93-1779		
154-98-1210		
154-98-1217		
154-02-0158	0,4	0
154-94-1034	0,1	0,227
154-93-1804	0,155	0,289
- Réparation et réfection des structures		
154-01-0162		
154-01-0164		
154-96-1248		
154-98-1213	4,9	3,497
154-96-1305	3,4	-
Orientation 2 : La sécurité routière		
Correction de courbes		
154-95-1300 (Mareuil)(,9M)		
154-88-0907 (,4M)		
154-88-0908 (,2M)		
154-89-0541 (1,3M)		
Sécurisation et réaménagement d'intersection		
154-99-0135 (,1M)		
154-00-0151 (,02M)		
154-88-0910 (,15M)		
154-96-1293 (1M)		
154-02-0214 (,4)		
154-00-0151 (,025)		
154-00-0150 (0,03M)		
154-02-0218		
Réfection de ponceaux	3	2,789
Installation de glissières		
154-90-1189 (,14M)		

Interventions	Réalisé 2006-2007	
	Prévu PTMCQ	Dépenses réelles
154-95-1258 (.35M)		
154-95-1285 (.3M)		
154-94-1046 (.12M)		
154-01-0126 (.1M)		
154-02-0137 (.1M)		
154-04-0075		
Amélioration de l'éclairage et signalisation		
154-98-1223 (.4M)		
154-98-1243 (.5M)		
154-02-0159		
154-02-0109 (.1M)		
Ajout de voies de dépassement	1,4	
154-91-2538 (.7M)		
154-91-2539 (.7M)		
Pavage d'accotements		
154-97-1186 (.15M)		
Orientation 3 : La fonctionnalité d		
Orientation 4 : L'environnement		
Orientation 5 : Les liaisons routièr		
Construction d'une 1ière		
chaussée de St-Célestin à l'A20		
154-84-0216 (20,5M)		
154-84-0217 (21,8M)	7,26	6,854
Construction de viaducs entre le pont Laviolette et St-Célestin		
Construction d'une deuxième chaussée au sud de Drummondville		
154-93-1811 (6M)		
154-93-1812 (8M)	6,96	7,37
Orientation 6 : Le transport collec		
Orientation 7 : Le port de Bécanc		
Construction d'une 1ière		
chaussée de St-Célestin à l'A20	-	
154-84-0216 (20,5M)		
154-84-0217 (21,8M)		
Implantation d'un système de gestion de chaussées	-	
Reconstruction de la bretelle d'entrée du pont	-	
Réfection de la dalle du pont	-	
Amélioration de l'axe A55 et Nicolet	-	
Construction d'une voie de dépassement sur la route 132	-	
154-91-2538 (.7M)		
Orientation 8 : Le transport terres		
- Remplacement et reconstruction de chaussées	-	
- Réparation et réfection des structures	-	
Amélioration de l'éclairage	-	
154-98-1223 (.4M)		
154-98-1243 (.5M)		
- Réhabilitation de chaussées	-	
Autoroute 20		
154-99-0149 (4M)		
154-99-0150 (4M)		
154-02-0192 (3,3M)		
154-02-0193 (3,9M)		
154-02-0194 (4M)		
Route 165		
154-88-0898 (1,5M)		
154-88-0897 (1,7M)		
154-88-0896 (1M)		
154-99-0113 (1,6M)		
154-99-0114 (1,3M)		
154-99-0115 (0,8M)		
	36,075	27,679

ÉTUDE DES CRÉDITS 2007-2008

DEMANDES DE RENSEIGNEMENTS PARTICULIERS DE L'OPPOSITION OFFICIELLE

FICHE EXPLICATIVE

Question 14

Titre	
Liste détaillée des interventions en par année depuis 2002 et prévisions pour 2007-2008 pour le :	
a) Plan de gestion des déplacements de Montréal; b) Plan de transport de l'agglomération de Québec; c) Plan de transport de l'Abitibi-Témiscamingue; d) Plan de transport du Bas-Saint-Laurent; e) Plan de transport du Centre-du-Québec; f) Plan de transport de Charlevoix; g) Plan de transport de la Chaudière-Appalaches; h) Plan de transport de la Côte-Nord; i) Plan de transport de l'Estrie; j) Plan de transport de la région de la Lanaudière; k) Plan de transport des Laurentides; l) Plan de transport de la Mauricie; m) Plan de transport de la Montérégie; n) Plan de transport du Nord-du-Québec; o) Plan de transport de l'Outaouais; p) Plan de transport de Portneuf; q) Plan de transport du Saguenay-Lac-Saint-Jean.	
Exposé et statistiques (s'il y a lieu) – 2006-2007	
154010625 - Chemin St-Aimé-des-Lacs	10 000 \$
154020882 - Rtes 44468 et 48660 - Chemin de la Vallée et des Loisirs	475 000 \$
154020887 – Installation clôtures grande faune	31 000 \$
154020898 - Modernisation réseau affichage - CS LA MALBAIE	97 000 \$
154020901 – Réfection du chemin des Coudriers – protocole avec le MAM – Ile-aux-Coudres	1 465 000 \$
154020905 - Rue St-Édouard P-1610 - STRUCTURES MUNICIPALES	280 000 \$
154030548 – Reconstruction du mur – rue du Port – Ile-aux-Coudres	3 222 000 \$
154040575 – Couche d'usure mince – diverses routes	478 000 \$
154040578 – Réfection de ponceaux – diverses routes	117 000 \$
154040580 - Rte 362 / rues Principale et Richelieu --- Pointe -au-Pic (au bas de la Côte Bellevue)	91 000 \$
154050507 - Rtes 138, 381, 170 et diverses routes	4 000 \$
154050508 - Rtes 138, 170 et 362 - CRUE DES EAUX Inondation du 31 août	1222 000 \$
154050510 - Rue Principale (43610) - Petite-Rivière-Saint-François	1 873 000 \$
154050511 - Rue Félix-Antoine Savard (43860) --- St-Joseph-de-la-Rive	1 055 000 \$
154050517 – réparation système structural – diverses structures	129 000 \$
154050518 - Rte 138, P-14637 - STRUCTURES	7 000 \$
154050519 – Renforcement d'un pont – route 138 – 500 m. avant Chemin de la Martine	7 000 \$

Titre

Liste détaillée des interventions en par année depuis 2002 et prévisions pour 2007-2008 pour le :

- a) Plan de gestion des déplacements de Montréal;
- b) Plan de transport de l'agglomération de Québec;
- c) Plan de transport de l'Abitibi-Témiscamingue;
- d) Plan de transport du Bas-Saint-Laurent;
- e) Plan de transport du Centre-du-Québec;
- f) **Plan de transport de Charlevoix;**
- g) Plan de transport de la Chaudière-Appalaches;
- h) Plan de transport de la Côte-Nord;
- i) Plan de transport de l'Estrie;
- j) Plan de transport de la région de la Lanaudière;
- k) Plan de transport des Laurentides;
- l) Plan de transport de la Mauricie;
- m) Plan de transport de la Montérégie;
- n) Plan de transport du Nord-du-Québec;
- o) Plan de transport de l'Outaouais;
- p) Plan de transport de Portneuf;
- q) Plan de transport du Saguenay-Lac-Saint-Jean.

154050521 – Couche d'usure – route 138 – La Malbaie	545 000 \$
154060106 - Route 138 - dans le secteur de Saint-Fidèle (La Malbaie)	374 000 \$
154911317 - Route 138 Côte du Calvaire	77 000 \$
154940590 – Réaménagement de l'intersection route 138/362 – Baie St-Paul	259 000 \$
154950638 - Chemin des Loisirs P-1696 Grand-Fond Sud	336 000 \$
154950639 – Réparation d'un pont – route 362 – rivière Jean-Noël	0 000 \$
154970447 - La Grande Cote, (43860-01)	29 000 \$
154970448 – Construction d'un belvédère et d'une voie de virage dans la grande Côte des Éboulements	667 000 \$
154980424 - Rte 362 - SAINT-IRÉNÉE, PHASE 1	66 000 \$
154980431 – couche d'usure – route 381 – Lac Pikauba	626 000 \$
154980433 - Chemin des Coudriers (43810)	1 000 \$
154980434 - Intersection route 138 et nouveau chemin de contournement	34 000 \$
154980438 - Rte 138/Chemin du Cap-Martin et rang St-Laurent St-Urbain	1 000 \$
154980439 – Construction d'un lit d'arrêt – route 138 au bas de la Côte du Calvaire – Clermont	0 000 \$
154990630 - Rte 138 - A 2 km à l'est de la Rivière- aux-Canards	25 000 \$
154990631 – protocole d'entente – construction égout pluvial et élargissement d'accotement – rue principale à 1 km du pied de la Côte de la Martine	199 000 \$
154990632 - Rue Principale (43610) secteur du protocole 39-190	6 000 \$

ÉTUDE DES CRÉDITS 2006-2007

DEMANDES DE RENSEIGNEMENTS PARTICULIERS DE L'OPPOSITION OFFICIELLE

FICHE EXPLICATIVE

Question 14

Titre

Liste détaillée des interventions par année depuis 2002 et prévisions pour 2007-2008 pour le :

- a) Plan de gestion des déplacements de Montréal;
- b) Plan de transport de l'agglomération de Québec;
- c) Plan de transport de l'Abitibi-Témiscamingue;
- d) Plan de transport du Bas-Saint-Laurent;
- e) Plan de transport du Centre-du-Québec;
- f) Plan de transport de Charlevoix;
- g) Plan de transport de la Chaudière-Appalaches;**
- h) Plan de transport de la Côte-Nord;
- i) Plan de transport de l'Estrie;
- j) Plan de transport de la région de Lanaudière;
- k) Plan de transport des Laurentides;
- l) Plan de transport de la Mauricie;
- m) Plan de transport de la Montérégie;
- n) Plan de transport du Nord-du-Québec;
- o) Plan de transport de l'Outaouais;
- p) Plan de transport de Portneuf;
- q) Plan de transport du Saguenay-Lac-Saint-Jean.

Exposé et statistiques (s'il y a lieu)

Principales interventions réalisées en 2006-2007 selon les thèmes:

1. Les services de transport collectif : Adaptation d'un véhicule taxi pour le transport adapté (38 000 \$), aide au transport collectif en milieu rural (116 000 \$).
2. Les déplacements interrives : Titre métropolitain (71 000 \$), étude des conditions de circulation aux approches des ponts Pierre-Laporte et de Québec (7 000 \$).
3. La circulation des marchandises : Prolongement de l'autoroute 73 (19,3 M\$), élargissement du pont jumeau sud sur l'autoroute 20 (6,7 M\$ dont 4,9 M\$ en conservation des structures), réaménagement de la route 173 à Beauceville (3,1 M\$) et à Notre-Dame-des-Pins (2,2 M\$), autres projets totalisant 1,1 M\$.
4. La sécurité et la fonctionnalité du réseau routier : Élargissement des routes 173 et 277 à Saint-Henri (7,5 M\$), réaménagement de la route 277 à Saint-Anselme (1,6 M\$) et Sainte-Claire (2,1 M\$), autres projets totalisant 2,6 M\$.
5. La conservation : Travaux de conservation des chaussées sur l'autoroute 73 à Sainte-Marie (1,7 M\$) et à Lévis (1,6 M\$), sur l'autoroute 20 à Montmagny (1,4 M\$) et à Saint-Janvier-de-Joly (1,6 M\$) ainsi que sur les routes 285 à Saint-Cyrille-de-Lessard (1,9 M\$), 277 à Lac-Etchemin (1,3 M\$) et sur la route 112 à Saint-Frédéric (2 M\$), travaux de conservation des structures sur la rivière Samson à Saint-Gédéon-de-Beauce (2,3 M\$), sur le ruisseau Gaspard à Sainte-Croix (1,8 M\$), sur la rivière Chaudière à Saint-Joseph-de-Beauce (1,1 M\$) ainsi qu'au pont Pierre-Laporte à Lévis (1,5 M\$), autres projets totalisant 17,9 M\$.
6. L'environnement et la qualité de vie : Prolongement de la Route verte à Saint-Georges (5 000 \$).

ÉTUDE DES CRÉDITS 2007-2008

DEMANDES DE RENSEIGNEMENTS PARTICULIERS DE L'OPPOSITION OFFICIELLE

FICHE EXPLICATIVE

Question 14

Titre

Liste détaillée des interventions par année depuis 2002 et prévisions pour 2007-2008 pour le :

- a) Plan de gestion des déplacements de Montréal;
- b) Plan de transport de l'agglomération de Québec;
- c) Plan de transport de l'Abitibi-Témiscamingue;
- d) Plan de transport du Bas-Saint-Laurent;
- e) Plan de transport du Centre-du-Québec;
- f) Plan de transport de Charlevoix;
- g) Plan de transport de la Chaudière-Appalaches;
- h) Plan de transport de la Côte-Nord;**
- i) Plan de transport de l'Estrie;
- j) Plan de transport de la région de la Lanaudière;
- k) Plan de transport des Laurentides;
- l) Plan de transport de la Mauricie;
- m) Plan de transport de la Montérégie;
- n) Plan de transport du Nord-du-Québec;
- o) Plan de transport de l'Outaouais;
- p) Plan de transport de Portneuf;
- q) Plan de transport du Saguenay-Lac-Saint-Jean.

Principales interventions en 2006-2007 : 500 K\$ et plus

Pistes d'action au Plan de transport	Interventions	Coûts (\$)
Réaliser des projets majeurs visant la correction de tracé et de profil permettant l'amélioration de la fluidité	Reconstruction de la côte Mistassini à Franquelin	970 000
Éliminer les sites à risque du réseau routier, c'est-à-dire ceux présentant des déficiences pouvant affecter la sécurité des usagers	Réaménagement de la route 138 à l'intersection de la route 172 à Tadoussac (parachèvement)	4 756 000
Desserte des localités isolées: améliorer les conditions routières existantes et relier les localités entre elles	Réfection du lien entre Vieux-Fort et Rivière-Saint-Paul (parachèvement)	3 705 000
Entretenir et maintenir en bon état les infrastructures routières de manière à préserver leur intégrité	Réfection de ponceau sur la route 138 à Rivière-au-Tonnerre	1 000 000
	Interventions palliatives sur la route 389 au km 172 (TNO)	1 270 000
	Interventions palliatives sur la route 389 près de Fermont	2 400 000
	Rechargement granulaire sur la route 389 (TNO)	1 107 000
	Couche d'usure sur la route 138 à Chute-aux-Outardes	900 000
	Resurfage mince sur la route 138 à Longue-Rive	645 000
	Réfection des culées du pont de la rivière Amédée sur la route 138 à Baie-Comeau	810 000
	Reconstruction de la route 138 (Côte à Hickey) à Colombier (parachèvement)	2 535 000

ÉTUDE DES CRÉDITS 2007-2008

DEMANDES DE RENSEIGNEMENTS PARTICULIERS DE L'OPPOSITION OFFICIELLE

FICHE EXPLICATIVE

Question 14

Titre

Liste détaillée des interventions par année depuis 2002 et prévisions pour 2007-2008 pour le :

- a) Plan de gestion des déplacements de Montréal;
- b) Plan de transport de l'agglomération de Québec;
- c) Plan de transport de l'Abitibi-Témiscamingue;
- d) Plan de transport du Bas-Saint-Laurent;
- e) Plan de transport du Centre-du-Québec;
- f) Plan de transport de Charlevoix;
- g) Plan de transport de la Chaudière-Appalaches;
- h) Plan de transport de la Côte-Nord;
- i) Plan de transport de l'Estrie;**
- j) Plan de transport de la région de la Lanaudière;
- k) Plan de transport des Laurentides;
- l) Plan de transport de la Mauricie;
- m) Plan de transport de la Montérégie;
- n) Plan de transport du Nord-du-Québec;
- o) Plan de transport de l'Outaouais;
- p) Plan de transport de Portneuf;
- q) Plan de transport du Saguenay-Lac-Saint-Jean.

Exposé et statistiques (s'il y a lieu)

Développement, autoroute 55

Projet réalisé en 2006-2007

Construction 2^e chaussée sur 4,5 km et pavage sur 10 km = 13 600 000 \$

Construction nouvelle route, secteur entre le 11^e rang et le 10^e rang
Longueur 2,02 km

Projet réalisé en 2006-2007, construction nouvelle route

Début de la phase 3 = 732 000 \$

ÉTUDE DES CRÉDITS 2007-2008

DEMANDES DE RENSEIGNEMENTS PARTICULIERS DE L'OPPOSITION OFFICIELLE

FICHE EXPLICATIVE

Question 14

Titre

Liste détaillée des interventions par année depuis 2002 et prévisions pour 2007-2008 pour le :

- a) Plan de gestion des déplacements de Montréal;
- b) Plan de transport de l'agglomération de Québec;
- c) Plan de transport de l'Abitibi-Témiscamingue;
- d) Plan de transport du Bas-Saint-Laurent;
- e) Plan de transport du Centre-du-Québec;
- f) Plan de transport de Charlevoix;
- g) Plan de transport de la Chaudière-Appalaches;
- h) Plan de transport de la Côte-Nord;
- i) Plan de transport de l'Estrie;
- j) Plan de transport de la région de Lanaudière;**
- k) Plan de transport des Laurentides;
- l) Plan de transport de la Mauricie;
- m) Plan de transport de la Montérégie;
- n) Plan de transport du Nord-du-Québec;
- o) Plan de transport de l'Outaouais;
- p) Plan de transport de Portneuf;
- q) Plan de transport du Saguenay-Lac-Saint-Jean.

Exposé et statistiques (s'il y a lieu)

Interventions liées au Plan de transport de la région de Lanaudière :

Les investissements effectués par le MTQ sur le réseau routier de Lanaudière sont répartis selon les catégories d'intervention suivantes : conservation des chaussées et des structures, amélioration et développement du réseau routier.

1- Actions visant la conservation des chaussées et des structures

En 2006-2007, le MTQ a respectivement investi 12,6 M\$ en conservation des chaussées.

En matière de conservation des structures, le MTQ a investi un montant de 6,6 M\$ en 2006-2007.

2-Actions visant l'amélioration du réseau routier

Plusieurs projets furent réalisés pour assurer l'efficacité du réseau routier. En ce domaine, le MTQ a investi 2,2M\$ en 2006-2007.

3- Projets de développement du réseau routier

Le MTQ a réalisé plusieurs projets de développement du réseau routier dont les investissements totaux s'élèvent à 10,2 M\$ en 2006-2007.

4-Subventions au réseau routier local

Depuis 1993, quatre programmes d'aide financière ont été mis en œuvre pour permettre aux municipalités d'assumer leurs responsabilités en matière de voirie à la suite du transfert par le MTQ d'une partie de la voirie locale sous sa responsabilité.

Il s'agit des programmes d'aide aux chemins municipaux, aux structures municipales, à la prise en charge du réseau local et aux chemins à double vocation. Le MTQ a versé un total de 4,31 M\$ en 2006-2007 dans le cadre de ces programmes d'aide.

5-Transport collectif

Dans un contexte où la demande en transport est en forte croissance dans la région de Lanaudière, le MTQ souhaite un accroissement de l'utilisation du transport collectif. Le MTQ compte plusieurs programmes d'aide au transport terrestre des personnes; soit l'aide au transport en commun et l'aide au transport adapté pour les personnes handicapées.

Enfin, la région de Lanaudière dispose d'un Conseil régional des Transports (CRT) depuis quelques années.

5.1-Subventions destinées à l'exploitation des services de transport en commun

Les organismes municipaux et intermunicipaux de transport sont admis à recevoir des subventions à l'exploitation d'un service de transport en commun. Le MTQ a contribué pour un montant de 5,99M\$ en 2006-2007.

5.2- Subventions destinées au transport adapté

Le transport adapté est un élément essentiel à l'intégration de la personne handicapée au sein de la communauté. Le MTQ dispose d'un programme d'aide au transport adapté destiné à l'implantation, la consolidation et le développement des services de transport adapté. Les municipalités ou MRC peuvent être bénéficiaires du programme. Pour Lanaudière, l'enveloppe destinée au transport adapté est regroupée avec la subvention destinée à l'exploitation des services de transport en commun. Cette subvention représente un montant de 2,14 M\$ en 2006-2007.

5.3- Subventions destinées aux immobilisations en matière de transport collectif

Les organismes publics de transport en commun, l'Agence métropolitaine de transport (AMT) et les sociétés de transport peuvent recevoir des subventions destinées aux dépenses d'immobilisation.

Le MTQ a accompli des projets améliorant la desserte des transports collectifs et en 2003-2004, les investissements ont été de l'ordre de 300 k\$ et la principale réalisation a consisté à l'aménagement d'une voie réservée sur l'autoroute 25 dans le secteur de Terrebonne,

6- Projets de développement socio-économique, touristique et environnemental

Le MTQ est intervenu sur le réseau routier pour supporter le développement socio-économique et touristique de Lanaudière. Ses actions ont permis de maintenir une bonne accessibilité aux secteurs centre et nord de la région de Lanaudière.

Dans le cadre du développement du réseau de la Route verte, le réseau cyclable national, le MTQ a investi un montant de plus de 13,9 k\$ en 2006-2007.

7- Support au réseau de camionnage et ferroviaire

Pour supporter le développement économique, le MTQ se doit d'assurer de bonnes conditions de circulation sur tout le réseau routier de Lanaudière en plus d'assurer le maintien d'un réseau ferroviaire adéquat.

Dans le cadre de l'harmonisation des réseaux de camionnage, le MTQ a analysé et approuvé les règlements municipaux en cette matière et a procédé à l'intégration, sur un même support cartographique, du réseau ministériel à celui des instances municipales.

Pour préserver la fonctionnalité des 160 km de voies ferrées de Lanaudière, le MTQ a apporté son soutien technique au CFIL et il a contribué au maintien de la fonctionnalité des passages à niveau en investissant un montant de 84 k\$ en 2006-2007.

ÉTUDE DES CRÉDITS 2007-2008

DEMANDES DE RENSEIGNEMENTS PARTICULIERS DE L'OPPOSITION OFFICIELLE

FICHE EXPLICATIVE

Question 14

Titre

Liste détaillée des interventions par année depuis 2002 et prévisions pour 2007-2008 pour le :

- a) Plan de gestion des déplacements de Montréal;
- b) Plan de transport de l'agglomération de Québec;
- c) Plan de transport de l'Abitibi-Témiscamingue;
- d) Plan de transport du Bas-Saint-Laurent;
- e) Plan de transport du Centre-du-Québec;
- f) Plan de transport de Charlevoix;
- g) Plan de transport de la Chaudière-Appalaches;
- h) Plan de transport de la Côte-Nord;
- i) Plan de transport de l'Estrie;
- j) Plan de transport de la région de la Lanaudière;
- k) Plan de transport des Laurentides;**
- l) Plan de transport de la Mauricie;
- m) Plan de transport de la Montérégie;
- n) Plan de transport du Nord-du-Québec;
- o) Plan de transport de l'Outaouais;
- p) Plan de transport de Portneuf;
- q) Plan de transport du Saguenay-Lac-Saint-Jean.

Exposé et statistiques (s'il y a lieu)

Interventions liées au Plan de transport des Laurentides :

Les investissements effectués par le MTQ sur le réseau routier des Laurentides sont répartis selon les catégories d'intervention suivantes : conservation des chaussées et des structures, amélioration et développement du réseau routier.

1- Actions visant la conservation des chaussées et des structures

En 2006-2007, le MTQ a respectivement investi 18,8 M\$ en conservation des chaussées.

En matière de conservation des structures, le MTQ a investi un montant de 16,4 M\$ en 2006-2007.

2- Actions visant l'amélioration du réseau routier

Plusieurs projets furent réalisés pour assurer l'efficacité du réseau routier. En ce domaine, le MTQ a investi 17,2 M\$ en 2006-2007.

Ces investissements ont, entre autres, permis de corriger des sites comportant certaines lacunes en matière de sécurité.

3- Projets de développement du réseau routier

Le MTQ a réalisé plusieurs projets de développement du réseau routier dont les investissements totaux s'élèvent à 34,4 M\$ en 2006-2007.

4-Subventions au réseau routier local

Depuis 1993, quatre programmes d'aide financière ont été mis en œuvre pour permettre aux municipalités d'assumer leurs responsabilités en matière de voirie à la suite du transfert par le MTQ d'une partie de la voirie locale sous sa responsabilité.

Il s'agit des programmes d'aide aux chemins municipaux, aux structures municipales, à la prise en charge du réseau local et aux chemins à double vocation. En 2006-2007, le MTQ a respectivement 12,2 M\$ dans le cadre de ces programmes d'aide.

5-Transport collectif

Dans un contexte où la demande en transport est en forte croissance dans la région des Laurentides, le MTQ souhaite un accroissement de l'utilisation du transport collectif. Le MTQ compte plusieurs programmes d'aide au transport terrestre des personnes; soit l'aide au transport en commun et l'aide au transport adapté pour les personnes handicapées.

5.1-Subventions destinées à l'exploitation des services de transport en commun

Les organismes municipaux et intermunicipaux de transport sont admis à recevoir des subventions à l'exploitation d'un service de transport en commun et le MTQ a contribué pour un montant de 5,3 M\$ en 2006-2007.

5.2- Subventions destinées au transport adapté

Le transport adapté est un élément essentiel à l'intégration de la personne handicapée au sein de la communauté. Le MTQ dispose d'un programme d'aide au transport adapté destiné à l'implantation, la consolidation et le développement des services de transport adapté. Les municipalités ou MRC peuvent être bénéficiaires du programme. En 2006-2007, le MTQ a respectivement contribué pour 1,6 M\$.

5.3- Subventions destinées aux immobilisations en matière de transport collectif

Les organismes publics de transport en commun, l'Agence métropolitaine de transport (AMT) et les sociétés de transport peuvent recevoir des subventions destinées aux dépenses d'immobilisation.

Pour appuyer les projets d'immobilisation en matière de transport en commun au cours de la période visée, le MTQ a accordé 862 k\$ en 2003-2004 pour la réalisation du terminus de Saint-Eustache.

6- Projets de développement socio-économique, touristique et environnemental

Le MTQ est intervenu sur le réseau routier pour supporter le développement socio-économique et touristique des Laurentides. Ses actions ont permis de maintenir une bonne accessibilité aux pôles touristiques; notamment celui de Mont-Tremblant. Le MTQ a également supporté les démarches consistant à la relocalisation du bureau d'information touristique de l'Association touristique régionale des Laurentides sur le site du Parc routier de la Porte du Nord, localisé à proximité de l'autoroute 15. La relocalisation est maintenant complétée.

De plus, dans le cadre du développement du réseau de la Route verte, le réseau cyclable national, le MTQ a investi un montant de plus de 45 k\$ en 2006-2007.

7- Support au réseau de camionnage et ferroviaire

Pour supporter le développement économique, le MTQ se doit d'assurer de bonnes conditions de circulation sur tout le réseau routier des Laurentides en plus d'assurer le maintien d'un réseau ferroviaire adéquat.

Dans le cadre de l'harmonisation des réseaux de camionnage, le MTQ a analysé et approuvé les règlements municipaux en cette matière et a procédé à l'intégration, sur un même support cartographique, du réseau ministériel à celui des instances municipales.

Pour préserver la fonctionnalité des 135 km de voies ferrées des Laurentides, le MTQ a apporté son soutien technique au CFIL. Le MTQ a également contribué au maintien de la fonctionnalité des passages à niveau en investissant un montant de 30 k\$ en 2006-2007.

TUDE DES CRÉDITS 2007-2008

DEMANDES DE RENSEIGNEMENTS PARTICULIERS DE L'OPPOSITION OFFICIELLE

FICHE EXPLICATIVE

Question 14

Titre

Liste détaillée des interventions par année depuis 2002 et prévisions pour 2007-2008 pour le :

- a) Plan de gestion des déplacements de Montréal;
- b) Plan de transport de l'agglomération de Québec;
- c) Plan de transport de l'Abitibi-Témiscamingue;
- d) Plan de transport du Bas-Saint-Laurent;
- e) Plan de transport du Centre-du-Québec;
- f) Plan de transport de Charlevoix;
- g) Plan de transport de la Chaudière-Appalaches;
- h) Plan de transport de la Côte-Nord;
- i) Plan de transport de l'Estrie;
- j) Plan de transport de la région de la Lanaudière;
- k) Plan de transport des Laurentides;
- l) Plan de transport de la Mauricie;**
- m) Plan de transport de la Montérégie;
- n) Plan de transport du Nord-du-Québec;
- o) Plan de transport de l'Outaouais;
- p) Plan de transport de Portneuf;
- q) Plan de transport du Saguenay-Lac-Saint-Jean.

Exposé et statistiques (s'il y a lieu)

Voir document en annexe.

Plan de Transport Mauricie

Suivi des investissements (en millions de dollars)

Interventions	Réalisé 2006-2007	
	Prévu PTMCQ	Dépenses réelles
Orientation 1 : Les liaisons		
Réfections majeures au nord de La Tuque		
154020740 - Chasseur (1,15M)		
154880842 - Chasseur		
Constructions voies de dépassement au nord de La Tuque		
154990563		
154990566 - Le Chasseur	0,7	0,8
154990565 - La Bostonnais		
154040500 - Borgia	0,5	0
Reconstruction au sud de La Tuque		
154820089 - St-Roch-de-Mékinac		
154820087 - Trois-Rives	2,2	2,2
154820088 - Trois-Rives		
Contournement de La Tuque		
154922015	5,7	0,9
154922016-154922020-154922021		
154922017-154922018 (structures)		
Réfections majeures sur l'autoroute 55		
154010545 (1,6M)		
154010542 (2,7M)	2	1,9
154020700 (1,8M)		
Réfection majeure dir nord (3,2M)		
Orientation 2 : Le réseau		
Réfections majeures sur l'autoroute 40 de Champlain à St-Anne-de-la-Pérade		
154990587 (2M)		
154000602 (2M)		
154990586 (2M)		
154971121 (4M)		0,25
Réfections majeures sur l'autoroute 55 à Shawinigan		
154010545 (1,6M)		
154010542 (2,7M)		
154020700 (1,8M)		
Réfection majeure dir nord (3,2M)		
Constructions voies de dépassement au nord de La Tuque		
154990566 - Le Chasseur		
154990565 - La Bostonnais		
Reconstruction et réfection de structures		
154951186		
154981149 Réfection du pont Duplessis sur la route 138	0,5	0
154971126		
154981131		
154981133		
154000617		
154020849		
Réparation de structures		
154010593		
154020774		
154020844		
154912481	0,02	0
154931726	0,485	0,56
154971130	1,265	1,14
154000611	0,035	0
Structure sur la 138 à Batiscau		
154060953 Structure sur la 138 à Champlain		
154971130 Structure sur la route 349 à St-Alexis-des-Monts	1,23	1,14

Interventions	Réalisé 2006-2007	
	Prévu PTMCQ	Dépenses réelles
Autres structures au PPS		
6003 - plan de transport		
Reconstruction au sud de La Tuque		
154820089 - St-Roch-de-Mékinac		
154820087 - Trois-Rives		
Réfection majeure sur la route 159		
154971138	0,8	0
Autres réfections majeures ou reconstructions		
154800247 (.4M)		
154020834 (.6M)		
154981117 (.4M)		
Orientation 3 : La sécurité		
Correction de courbes		
154880850 Correction de courbes route des Dalles (1M)		
Sécurisation et réaménagement d'intersection		
Intersection sortie 198 aut. 40		
154020713		
154922029	0,067	0,067
154020786		
154020813 Intersection route 153 et 2ième rang	0,69	0,4
154020787		
Réfection de ponceaux	6	5,4
Installation de glissières		
154010604 (.23M)		
154951200 (.3M)		
154951197 (.35M)		
154061840		
Amélioration de l'éclairage		
154020705 (1,4M)		0,005
154020698 (2,5M)		
Ajout de feux de circulation		
154020840 (.05)		
154020847 (.03)		
154060440		
Reconstruction de bretelles		
154971133 (1,2M)		
154941027 (1,5M)	0,05	0
Ajout de voies de dépassement		
Construction d'une voie de contournement (La Tuque et 157)		
20-6373-7809-A (6M)		
Orientation 4 : La fonction		
Orientation 5 : L'environne		
Orientation 6 : Le pont La		
Implantation système de gestion de chaussées		
154971134	0,4	0,2
Reconstruction de la bretelle d'entrée du pont	0,18	0,008
Réfection de la dalle du pont	30	27
Orientation 7 : La desserte des pôles d'activités dans l'agglomération de Trois-Rivières par le réseau routier supérieur		
Sécurisation d'intersections		
Reconstruction de murets		
Reconstruction de bretelles		
Orientation 8 : Le transpo		
Orientation 9 : Le transport des marchandises dans le corridor Lac-Saint-Jean, Mauricie et le Centre-du-Québec		
Réfections majeures au nord de La Tuque	-	
154020740 - Chasseur (1,15M)		
154880842 - Chasseur(2M)		
Constructions voies de dépassement au nord de La Tuque	-	
154990559 - Le Chasseur		
20-6372-9919 - La Bostonnais (3,3M)		

Interventions	Réalisé 2006-2007	
	Prévu PTMCQ	Dépenses réelles
Reconstruction au sud de La Tuque	-	
154820089 - St-Rock-de-Mékinac		
154820087 - Trois-Rives		
Contournement de La Tuque	-	
Implantation d'un système de gestion de chaussées	-	
Reconstruction de la bretelle d'entrée du pont	-	
Réfection de la dalle du pont	-	
154880262		
Orientation 10 : Les infras		
Contournement de La Tuque	-	
Reconstruction de la bretelle d'entrée du pont	-	
Orientation 11 : L'accès au		
Construction d'une première chaussée de l'autoroute 55 entre St-Célestin et la 20	-	
Construction d'une voie de dépassement sur la route 132	-	
	52,822	41,97

ÉTUDE DES CRÉDITS 2007-2008

DEMANDES DE RENSEIGNEMENTS PARTICULIERS DE L'OPPOSITION OFFICIELLE

FICHE EXPLICATIVE

Question 14

Titre

Liste détaillée des interventions par année depuis 2002 et prévisions pour 2007-2008 pour le :

- a) Plan de gestion des déplacements de Montréal (PGDM);
- b) Plan de transport de l'agglomération de Québec;
- c) Plan de transport de l'Abitibi-Témiscamingue;
- d) Plan de transport du Bas-Saint-Laurent;
- e) Plan de transport du Centre-du-Québec;
- f) Plan de transport de Charlevoix;
- g) Plan de transport de la Chaudière-Appalaches;
- h) Plan de transport de la Côte-Nord;
- i) Plan de transport de l'Estrie;
- j) Plan de transport de la région de la Lanaudière;
- k) Plan de transport des Laurentides;
- l) Plan de transport de la Mauricie;
- m) Plan de transport de la Montérégie;**
- n) Plan de transport du Nord-du-Québec;
- o) Plan de transport de l'Outaouais;
- p) Plan de transport de Portneuf;
- q) Plan de transport du Saguenay-Lac-Saint-Jean.

Exposé et statistiques (s'il y a lieu)

<u>Programme PGDM</u> (incluant contributions des partenaires)	Dépenses
	2006-07
AMÉLIORATION RÉSEAU	0 \$
DÉVELOPPEMENT RÉSEAU	17 593 100 \$
TRANSPORT EN COMMUN	1 380 000 \$
TOTAL :	18 973 100 \$

Le Plan de transport de la Montérégie n'a pas été entériné par les autorités alors aucune intervention n'est directement attribuable à ce plan. Par contre, nos interventions sont cohérentes avec la proposition de Plan de transport de la Montérégie qui a été déposé en 2003.

DEMANDES DE RENSEIGNEMENTS PARTICULIERS
DE L'OPPOSITION OFFICIELLE

FICHE EXPLICATIVE

Question 14

Titre

Liste détaillée des interventions par année depuis 2002 et prévisions pour 2007-2008 pour le :

- a) Plan de gestion des déplacements de Montréal;
- b) Plan de transport de l'agglomération de Québec;
- c) Plan de transport de l'Abitibi-Témiscamingue;
- d) Plan de transport du Bas-Saint-Laurent;
- e) Plan de transport du Centre-du-Québec;
- f) Plan de transport de Charlevoix;
- g) Plan de transport de la Chaudière-Appalaches;
- h) Plan de transport de la Côte-Nord;
- i) Plan de transport de l'Estrie;
- j) Plan de transport de la région de la Lanaudière;
- k) Plan de transport des Laurentides;
- l) Plan de transport de la Mauricie;
- m) Plan de transport de la Montérégie;
- n) **Plan de transport du Nord-du-Québec;**
- o) Plan de transport de l'Outaouais;
- p) Plan de transport de Portneuf;
- q) Plan de transport du Saguenay-Lac-Saint-Jean.

Exposé et statistiques (s'il y a lieu)

n) Plan de transport du Nord-du-Québec

2006-2007

Pour l'année 2006-2007, le Bureau de la coordination du Nord-du-Québec a travaillé en étroite collaboration avec le MAMR pour intégrer l'approche du plan de transport à la Politique de développement du Nord-du-Québec. Cette nouvelle orientation a été présentée au comité directeur.

ÉTUDE DES CRÉDITS 2007-2008

DEMANDES DE RENSEIGNEMENTS PARTICULIERS
DE L'OPPOSITION OFFICIELLE

FICHE EXPLICATIVE

Question 14

Titre

Liste détaillée des interventions par année depuis 2002 et prévisions pour 2007-2008 pour le :

- a) Plan de gestion des déplacements de Montréal;
- b) Plan de transport de l'agglomération de Québec;
- c) Plan de transport de l'Abitibi-Témiscamingue;
- d) Plan de transport du Bas-Saint-Laurent;
- e) Plan de transport du Centre-du-Québec;
- f) Plan de transport de Charlevoix;
- g) Plan de transport de la Chaudière-Appalaches;
- h) Plan de transport de la Côte-Nord;
- i) Plan de transport de l'Estrie;
- j) Plan de transport de la région de la Lanaudière;
- k) Plan de transport des Laurentides;
- l) Plan de transport de la Mauricie;
- m) Plan de transport de la Montérégie;
- n) Plan de transport du Nord-du-Québec;
- o) Plan de transport de l'Outaouais;**
- p) Plan de transport de Portneuf;
- q) Plan de transport du Saguenay-Lac-Saint-Jean.

Exposé et statistiques (s'il y a lieu)

La liste des dépenses en travaux 2006-2007 pour les projets inscrits au Plan de transport de l'Outaouais.

PROJET	DESCRIPTION	06-07 (000) \$
Amélioration		
154-77-0026	Rte 366 (ptie B)	
154-87-0607	Ch. Ste-Thérèse (phase 3)	
154-84-0233	Rte 148 (Perry à McConnell)	
154-80-0265	Ch. Namur Boileau (ptie C)	
154-80-0266	Ch. Namur Boileau (ptie D)	150
154-78-0034	Rte 315 (lac Long à lac La Blanche)	200
154-95-1558	Rte 323 (Lac-des-Plages)	250
154-96-1472	Rte 105 (La Pêche)	
154-95-1596	Rte 148 (Breckrenridge)	
Développement		
154-95-1547	A-50 (Findlay à Doherty)	60
154-95-1550	A-50 (Doherty à la 317)	12 300
154-96-1443	Racc. de la 309 à l'A-50	
154-83-0083	Boul. Laramée (Des Fées à St-Joseph)	530
154-83-0091	Boul. Laramée (St-Joseph à St-Laurent)	
154-83-0086	Boul. Laramée (Des Fées à la Montagne)	10 100
154-83-0088	Boul. Laramée (Viaduc des Fées)	10 100
154-97-1300	Rte 323-01-090 (Lac-des-Plages)	250
154-84-0227	A-5 (Ch. De la Rivière au ruisseau Meech)	

Source : PPS-6003 en date du 10 avril 2007

ÉTUDE DES CRÉDITS 2007-2008

DEMANDES DE RENSEIGNEMENTS PARTICULIERS DE L'OPPOSITION OFFICIELLE

FICHE EXPLICATIVE

Question 14

Titre Liste détaillée des interventions par année depuis 2002 et prévisions pour 2007-2008 pour le : a) Plan de gestion des déplacements de Montréal; b) Plan de transport de l'agglomération de Québec; c) Plan de transport de l'Abitibi-Témiscamingue; d) Plan de transport du Bas-Saint-Laurent; e) Plan de transport du Centre-du-Québec; f) Plan de transport de Charlevoix; g) Plan de transport de la Chaudière-Appalaches; h) Plan de transport de la Côte-Nord; i) Plan de transport de l'Estrie; j) Plan de transport de la région de la Lanaudière; k) Plan de transport des Laurentides; l) Plan de transport de la Mauricie; m) Plan de transport de la Montérégie; n) Plan de transport du Nord-du-Québec; o) Plan de transport de l'Outaouais; <p>p) Plan de transport de Portneuf;</p> q) Plan de transport du Saguenay-Lac-Saint-Jean.	
Exposé et statistiques (s'il y a lieu) – 2006-2007	
154000687 – Route 369 – stabilisation de talus – divers secteurs en bordure de la rivière – préparation du projet	0 000 \$
154000689 – Pont 6155 – Route 358 – rivière Jacques-Cartier - préparation	87 000 \$
154010683 – Reconstruction de ponceau – Saint-Raymond – route 367	0 000 \$
154020959 – Protocole – rue Principale Saint-Alban – reconstruction profil urbain et construction égout pluvial	58 000 \$
154020962 - Rtes 354, 365 et 367 - Traversée d'agglomération	5 000 \$
154020963 – construction du lien Nord-Sud entre Saint-Casimir et l'autoroute 40 à Deschambault-Grondines	1 413 000 \$
154030593 - Rue St-Michel P-6182 - STRUCTURE MUNICIPALE	131 000 \$
154030595 – Diverses routes – glissières	326 000 \$
154040627 – correction de profil – route 369 – 1,9 km à l'Ouest de Chemin Gosford aux limites de Shannon – protocole avec le Fédéral	137 000 \$
154040628 - Rte 138 Sortie ouest du village de Deschambault	59 000 \$
154040630 – Diverses routes – scellement de fissure	35 000 \$
154040632 – Diverses routes – couche d'usure mince	394 000 \$
154040634 - Aut. 40 (Félix-Leclerc) Secteur route Gravel (2 dir.)	1 386 000 \$
154040635 - Diverses routes et autoroutes - CS CAP-SANTÉ	94 000 \$
154040637 - Réparation de ponceaux Diverses routes saison 2006-2007	109 000 \$
154050549 - Plusieurs sites (Saint-Raymond, chute Panet etc..)	257 000 \$
154050553 – Réparation système structuraux – diverses structures	68 000 \$
154050555 - Aut. 40 (Félix-Leclerc) - Secteur rte Gravel direction ouest	1 017 000 \$

Titre

Liste détaillée des interventions par année depuis 2002 et prévisions pour 2007-2008 pour le :

- a) Plan de gestion des déplacements de Montréal;
- b) Plan de transport de l'agglomération de Québec;
- c) Plan de transport de l'Abitibi-Témiscamingue;
- d) Plan de transport du Bas-Saint-Laurent;
- e) Plan de transport du Centre-du-Québec;
- f) Plan de transport de Charlevoix;
- g) Plan de transport de la Chaudière-Appalaches;
- h) Plan de transport de la Côte-Nord;
- i) Plan de transport de l'Estrie;
- j) Plan de transport de la région de la Lanaudière;
- k) Plan de transport des Laurentides;
- l) Plan de transport de la Mauricie;
- m) Plan de transport de la Montérégie;
- n) Plan de transport du Nord-du-Québec;
- o) Plan de transport de l'Outaouais;
- p) Plan de transport de Portneuf;**
- q) Plan de transport du Saguenay-Lac-Saint-Jean.

154060312 - Structure municipale sur le rang Sainte-Croix au-dessus de la rivière Mauvaise à Saint-Raymond	49 000 \$
154060465 - Ponceau P-12690 sur la route 363, Décharge du Lac à Thom	18 000 \$
154060707 - Bande rugeuse à gauche sur l'autoroute 40 - (projet pilote)	53 000 \$
1540635-36-37 - Diverses routes et autoroutes - réfection de ponceau	203 000 \$
154800135 - Étude d'impact et préparation du projet construction nouvelle route à 2 voies - route 367 - phase 2 - de la voie ferrée au Grand Capsa -	5 000 \$
154860205 - Echangeur Aut. 0040 - A.-40 et Rte Grondines	13 000 \$
154940626 - correction de profil - route 369 - 0,7 km de l'intersection du Chemin Gosford - direction ouest - protocole	604 000 \$
154990742 - Rang de l'Eglise sud - St-Marc-des-Carières	1 284 000 \$
154990743 - Chemin Talbot - Correction de courbes et pente	2 000 \$

ÉTUDE DES CRÉDITS 2007-2008

DEMANDES DE RENSEIGNEMENTS PARTICULIERS DE L'OPPOSITION OFFICIELLE

FICHE EXPLICATIVE

Question 14

Titre

Liste détaillée des interventions par année depuis 2002 et prévisions pour 2007-2008 pour le :

- a) Plan de gestion des déplacements de Montréal;
- b) Plan de transport de l'agglomération de Québec;
- c) Plan de transport de l'Abitibi-Témiscamingue;
- d) Plan de transport du Bas-Saint-Laurent;
- e) Plan de transport du Centre-du-Québec;
- f) Plan de transport de Charlevoix;
- g) Plan de transport de la Chaudière-Appalaches;
- h) Plan de transport de la Côte-Nord;
- i) Plan de transport de l'Estrie;
- j) Plan de transport de la région de la Lanaudière;
- k) Plan de transport des Laurentides;
- l) Plan de transport de la Mauricie;
- m) Plan de transport de la Montérégie;
- n) Plan de transport du Nord-du-Québec;
- o) Plan de transport de l'Outaouais;
- p) Plan de transport de Portneuf;
- q) **Plan de transport du Saguenay-Lac-Saint-Jean.**

Plan de Transport du Saguenay-Lac-Saint-Jean

2006-2007 :

Transport des personnes :	0 \$
Transport des marchandises :	0 \$
Sécurité des déplacements :	3 539 000 \$
Qualité et fonctionnalité du réseau routier :	68 142 000 \$
Total :	71 681 000 \$

QUESTION 15

ÉTUDE DES CRÉDITS 2007-2008

DEMANDES DE RENSEIGNEMENTS PARTICULIERS DE L'OPPOSITION OFFICIELLE

FICHE EXPLICATIVE

Question 15

Titre

Bilan du Fonds des contributions des automobilistes au transport en commun au 31 mars 2006 et au 31 mars 2007 en précisant :

- a) les montants versés à chacun des organismes publics de transport;
- b) le nombre total d'automobilistes ayant versé la contribution de 30 \$.

Exposé et statistiques (s'il y a lieu)

A) Montants versés

	(en milliers de dollars)	
	2005-2006	2006-2007
Agence métropolitaine de transport	47 357	48 264
Réseau de transport de la Capitale	9 160	9 331
Société de transport de Lévis	1 168	1 189
Société de transport de l'Outaouais	4 033	4 157
Société de transport de Trois-Rivières	1 712	1 736
Société de transport du Saguenay	2 161	2 194
Société de transport de Sherbrooke	2 136	2 173
Croissance : 1,94 %	67 727	69 044

B) Nombre total d'automobilistes ayant versé la contribution de 30 \$

2005-2006 : 2 257 567 2006-2007 : 2 301 467

QUESTION 16

ÉTUDE DES CRÉDITS 2007-2008

DEMANDES DE RENSEIGNEMENTS PARTICULIERS DE L'OPPOSITION OFFICIELLE

FICHE EXPLICATIVE

Question 16

Titre

Suivi accordé à ce jour au rapport du Comité sur l'accessibilité du métro de Montréal.

Exposé et statistiques (s'il y a lieu)

En 2002, le ministre des Transports mettait sur pied le Comité sur l'accessibilité du métro de Montréal. Ce comité est constitué de représentants d'âînés et de personnes handicapées, de la Société de transport de Montréal (STM), de l'Office des personnes handicapées du Québec, de l'Agence métropolitaine de transport et du ministère des Transports du Québec (MTQ). Ce comité, présidé par le MTQ, avait pour mandat initial de formuler au ministre des recommandations quant à l'accessibilité du métro de Montréal. En décembre 2005, le ministre des Transports lui reconnaissait le statut de comité consultatif permanent, afin de permettre à toutes les instances d'être informées au fur et à mesure des orientations prises et du degré d'avancement des études et des travaux, en plus d'exprimer leur point de vue sur les décisions à prendre, les aménagements possibles et toute autre mesure appropriée.

Des ascenseurs ont été installés dans les trois stations de métro de Laval, afin d'en permettre l'accès aux personnes en fauteuil roulant et autres personnes à mobilité réduite. La rénovation des voitures de métro MR-73 prévoit un emplacement dans les voitures pour accueillir ces personnes. Les membres du comité se sont entendus, en janvier 2006, sur les cinq stations du réseau existant (Berri-UQAM, Henri-Bourassa, Bonaventure, Côte-Vertu et Lionel-Groulx) pour lesquelles devait être réalisée par la STM, l'étude de faisabilité en vue de travaux de rétroinstallation d'ascenseurs. Les résultats de cette étude ont été présentés aux membres du comité en décembre 2006. La STM prévoit finaliser d'ici juin 2007 les plans et devis pour les travaux à effectuer à la station Lionel-Groulx. Les travaux à cette station de métro pourraient être amorcés vers la fin de 2007.

La STM a prévu, dans son plan d'investissement 2006-2010 du Programme Réno-Systèmes, un montant de 30 M\$ pour la rétroinstallation d'ascenseurs dans certaines stations du réseau existant. Alors qu'elle exigeait au départ que le MTQ assure 100 % des coûts de ces travaux, la STM accepte dorénavant de défrayer 25 % de ces coûts.

QUESTION 17

ÉTUDE DES CRÉDITS 2007-2008

DEMANDES DE RENSEIGNEMENTS PARTICULIERS DE L'OPPOSITION OFFICIELLE

FICHE EXPLICATIVE

Question 17

Titre

Pour chacune des recommandations du rapport, quant à la révision du cadre financier du transport en commun au Québec – région de Montréal –, préciser :

- a) le suivi accordé (et les motifs du report, s'il y a lieu);
- b) l'échéancier prévu;
- c) les montants investis en 2006-2007 et prévisions 2007-2008.

Exposé et statistiques (s'il y a lieu)

Relativement à la révision du cadre financier du transport en commun, les trois mandataires (correspondant aux trois régions) ont remis leurs rapports en janvier 2003. Le 19 février 2004, le ministère des Transports du Québec (MTQ) a publié un document de réflexion intitulé *Financement et organisation du transport en commun au Québec*. Par la suite, en décembre 2004, le ministre des Transports rendait public un document de consultation intitulé *Le financement du transport en commun – Une approche intégrée*. Mais c'est le 16 juin 2006 que le gouvernement adoptait la nouvelle politique québécoise du transport collectif qui définit maintenant les nouvelles règles de financement du transport en commun au Québec.

Le gouvernement du Québec apporte un soutien financier important au transport collectif. Le tableau qui suit présente pour les années 2005-2006 et 2006-2007 l'implication financière du gouvernement dans les transports collectifs.

	2006-2007 (budget) (M\$)
Aide aux immobilisations :	220,3
Aide aux CIT et OMIT :	21,8
Aide au transport adapté :	62,7
Aide à l'adaptation des taxis :	1,2
Aide au transport collectif rural :	1,2
Autres subventions :	1,7
Sous-total (subventions) :	308,9
Droit sur l'immatriculation :	68,8
Taxe sur l'essence (Région de Montréal) :	50,5
Sous-total (automobilistes) :	119,3
TOTAL DES CONTRIBUTIONS :	428,2

Cependant, ce n'est qu'à partir de 2007-2008 que le cadre financier va véritablement se modifier à la suite de l'adoption de la nouvelle politique québécoise du transport collectif. Viendront s'ajouter au financement actuel, les contributions de la Société de financement des infrastructures locales du Québec (504 M\$ sur 5 ans) et les sommes destinées au financement de la politique québécoise du transport collectif provenant du Fonds vert (130 M\$ par année d'ici 2012).

La politique québécoise du transport collectif

Le 14 février 2007, le Conseil des ministres a adopté cinq décrets dans le cadre de la mise en œuvre de la politique québécoise du transport collectif. Deux de ces décrets portent sur un renforcement de l'aide aux immobilisations en transport en commun :

- Programme d'aide gouvernementale au transport collectif des personnes (30 M\$ de plus à même les budgets du MTQ, rétroactif pour 2006-2007);
- Programme d'aide aux immobilisations en transport en commun de la Société de financement des infrastructures locales du Québec (contributions fédérale et provinciale qui totalisent 504 M\$ sur 5 ans, rétroactif à partir de 2006).

Les trois autres décrets portent sur différentes mesures visant à accroître l'offre et l'utilisation du transport collectif :

- Programme d'aide gouvernementale à l'amélioration des services en transport en commun (100 M\$ annuellement pour augmenter l'offre de service de 16 %);
- Programme d'aide gouvernementale au transport collectif régional (11 M\$ annuellement qui s'adressent spécialement aux régions);
- Programme de subventions à l'adaptation des taxis et des autocars interurbains pour le transport des personnes se déplaçant en fauteuil roulant (3 M\$ par année).

Ces mesures seront financées par le Fonds vert, alimenté à partir d'une redevance établie auprès des pétrolières et des gazières et qui rapportera annuellement 200 M\$. De ce montant, 130 M\$ seront affectés à la politique québécoise du transport collectif et viendront s'ajouter aux sommes actuellement consenties. Le Fonds devrait commencer à percevoir ces redevances en automne 2007.

Deux autres mesures restent à mettre en place pour compléter la mise en œuvre de la politique québécoise du transport collectif. Ces mesures, également financées par le Fonds vert, sont :

- Programme d'aide gouvernementale aux modes de transport alternatifs à l'automobile (marche, vélo et Programmes-employeurs pour 11 M\$ par année);
- Programme d'aide gouvernementale à l'amélioration de l'efficacité énergétique dans le transport routier des personnes (5 M\$ annuellement).

Pour la région de Montréal - Entente CMM et MTQ

Par ailleurs, les travaux du mandataire, M. Réal Mireault, sur l'établissement d'un nouveau partage financier dans la région de Montréal concernant les services de transport métropolitain, viennent de se terminer par une entente de partage des coûts du métro.

L'entente aurait une durée de 5 ans et couvre la période de 2007 à 2011. Elle serait convenue entre la Communauté métropolitaine de Montréal (CMM), la ville de Saint-Jérôme et le gouvernement du Québec (MTQ). Les parties se sont entendues essentiellement sur le partage des coûts du métro et sur un déficit annuel « métropolisable » de ce réseau. Celui-ci s'établirait à 39,1 M\$/année, moyenne de 5 ans. En moyenne par année, la contribution du gouvernement serait de 9,8 M\$ et celle des municipalités hors agglomération s'établira à environ 4,9 M\$. Cette aide permettra de ramener la part de l'agglomération de Montréal à 24,4 M\$, soit 62,4 % du déficit « métropolisable » pour la durée de l'entente. Par ailleurs, une somme de 1,2 M\$ par année, en moyenne sur 5 ans, sera assumée par le gouvernement et servira à assurer les frais connexes à l'entente. Des modifications législatives et budgétaires sont en préparation pour la concrétiser et cette entente reste à être signée.

De plus, il a été décidé qu'un comité de travail composé de représentants des différents partenaires sera mis en place afin de revoir la gouvernance et le financement du transport collectif dans la région de Montréal. Ce comité devra transmettre ses recommandations au plus tard le 31 décembre 2008.

QUESTION 18

ÉTUDE DES CRÉDITS 2007-2008

DEMANDES DE RENSEIGNEMENTS PARTICULIERS DE L'OPPOSITION OFFICIELLE

FICHE EXPLICATIVE

Question 18

Titre

Pour chacune des recommandations du rapport, quant à la révision du cadre financier du transport en commun au Québec – région de la Capitale nationale –, préciser :

- a) le suivi accordé (et les motifs du report, s'il y a lieu);
- b) l'échéancier prévu;
- c) les montants investis en 2006-2007 et prévisions 2007-2008.

Exposé et statistiques (s'il y a lieu)

Relativement à la révision du cadre financier du transport en commun, les trois mandataires (correspondant aux trois régions) ont remis leurs rapports en janvier 2003. Le 19 février 2004, le ministère des Transports du Québec (MTQ) a publié un document de réflexion intitulé *Financement et organisation du transport en commun au Québec*. Par la suite, en décembre 2004, le ministre des Transports rendait public un document de consultation intitulé *Le financement du transport en commun – Une approche intégrée*. Mais c'est le 16 juin 2006 que le gouvernement adoptait la nouvelle politique québécoise du transport collectif qui définit maintenant les nouvelles règles de financement du transport en commun au Québec.

Le gouvernement du Québec apporte un soutien financier important au transport collectif. Le tableau qui suit présente pour les années 2005-2006 et 2006-2007 l'implication financière du gouvernement dans les transports collectifs.

	2006-2007 (budget) (M\$)
Aide aux immobilisations :	220,3
Aide aux CIT et OMIT :	21,8
Aide au transport adapté :	62,7
Aide à l'adaptation des taxis :	1,2
Aide au transport collectif rural :	1,2
Autres subventions :	1,7
Sous-total (subventions) :	308,9
Droit sur l'immatriculation :	68,8
Taxe sur l'essence (Région de Montréal) :	50,5
Sous-total (automobilistes) :	119,3
TOTAL DES CONTRIBUTIONS :	428,2

Cependant, ce n'est qu'à partir de 2007-2008 que le cadre financier va véritablement se modifier à la suite de l'adoption de la nouvelle politique québécoise du transport collectif. Viendront s'ajouter au financement actuel, les contributions de la Société de financement des infrastructures locales du Québec (504 M\$ sur 5 ans) et les sommes destinées au financement de la politique québécoise du transport collectif provenant du Fonds vert (130 M\$ par année d'ici 2012).

La politique québécoise du transport collectif

Le 14 février 2007, le Conseil des ministres a adopté cinq décrets dans le cadre de la mise en œuvre de la politique québécoise du transport collectif. Deux de ces décrets portent sur un renforcement de l'aide aux immobilisations en transport en commun :

- Programme d'aide gouvernementale au transport collectif des personnes (30 M\$ de plus à même les budgets du MTQ, rétroactif pour 2006-2007);
- Programme d'aide aux immobilisations en transport en commun de la Société de financement des infrastructures locales du Québec (contributions fédérale et provinciale qui totalisent 504 M\$ sur 5 ans, rétroactif à partir de 2006).

Les trois autres décrets portent sur différentes mesures visant à accroître l'offre et l'utilisation du transport collectif :

- Programme d'aide gouvernementale à l'amélioration des services en transport en commun (100 M\$ annuellement pour augmenter l'offre de service de 16 %);
- Programme d'aide gouvernementale au transport collectif régional (11 M\$ annuellement qui s'adressent spécialement aux régions);
- Programme de subventions à l'adaptation des taxis et des autocars interurbains pour le transport des personnes se déplaçant en fauteuil roulant (3 M\$ par année).

Ces mesures seront financées par le Fonds vert, alimenté à partir d'une redevance établie auprès des pétrolières et des gazières et qui rapportera annuellement 200 M\$. De ce montant, 130 M\$ seront affectés à la politique québécoise du transport collectif et viendront s'ajouter aux sommes actuellement consenties. Le Fonds devrait commencer à percevoir ces redevances en automne 2007.

Deux autres mesures restent à mettre en place pour compléter la mise en œuvre de la politique québécoise du transport collectif. Ces mesures, également financées par le Fonds vert, sont :

- Programme d'aide gouvernementale aux modes de transport alternatifs à l'automobile (marche, vélo et Programmes-employeurs pour 11 M\$ par année);
- Programme d'aide gouvernementale à l'amélioration de l'efficacité énergétique dans le transport routier des personnes (5 M\$ annuellement).

Pour la région de Montréal - Entente CMM et MTQ

Par ailleurs, les travaux du mandataire, M. Réal Mireault, sur l'établissement d'un nouveau partage financier dans la région de Montréal concernant les services de transport métropolitain, viennent de se terminer par une entente de partage des coûts du métro.

L'entente aurait une durée de 5 ans et couvre la période de 2007 à 2011. Elle serait convenue entre la Communauté métropolitaine de Montréal (CMM), la ville de Saint-Jérôme et le gouvernement du Québec (MTQ). Les parties se sont entendues essentiellement sur le partage des coûts du métro et sur un déficit annuel « métropolisable » de ce réseau. Celui-ci s'établirait à 39,1 M\$/année, moyenne de 5 ans. En moyenne par année, la contribution du gouvernement serait de 9,8 M\$ et celle des municipalités hors agglomération s'établira à environ 4,9 M\$. Cette aide permettra de ramener la part de l'agglomération de Montréal à 24,4 M\$, soit 62,4 % du déficit « métropolisable » pour la durée de l'entente. Par ailleurs, une somme de 1,2 M\$ par année, en moyenne sur 5 ans, sera assumée par le gouvernement et servira à assurer les frais connexes à l'entente. Des modifications législatives et budgétaires sont en préparation pour la concrétiser et cette entente reste à être signée.

De plus, il a été décidé qu'un comité de travail composé de représentants des différents partenaires sera mis en place afin de revoir la gouvernance et le financement du transport collectif dans la région de Montréal. Ce comité devra transmettre ses recommandations au plus tard le 31 décembre 2008.

QUESTION 19

ÉTUDE DES CRÉDITS 2007-2008

DEMANDES DE RENSEIGNEMENTS PARTICULIERS DE L'OPPOSITION OFFICIELLE

FICHE EXPLICATIVE

Question 19

Titre

Pour chacune des recommandations du rapport, quant à la révision du cadre financier du transport en commun au Québec – région du Québec –, préciser :

- a) le suivi accordé (et les motifs du report, s'il y a lieu);
- b) l'échéancier prévu;
- c) les montants investis en 2006-2007 et prévisions 2007-2008.

Exposé et statistiques (s'il y a lieu)

Relativement à la révision du cadre financier du transport en commun, les trois mandataires (correspondant aux trois régions) ont remis leurs rapports en janvier 2003. Le 19 février 2004, le ministère des Transports du Québec (MTQ) a publié un document de réflexion intitulé *Financement et organisation du transport en commun au Québec*. Par la suite, en décembre 2004, le ministre des Transports rendait public un document de consultation intitulé *Le financement du transport en commun – Une approche intégrée*. Mais c'est le 16 juin 2006 que le gouvernement adoptait la nouvelle politique québécoise du transport collectif qui définit maintenant les nouvelles règles de financement du transport en commun au Québec.

Le gouvernement du Québec apporte un soutien financier important au transport collectif. Le tableau qui suit présente pour les années 2005-2006 et 2006-2007 l'implication financière du gouvernement dans les transports collectifs.

	2006-2007 (budget) (M\$)
Aide aux immobilisations :	220,3
Aide aux CIT et OMIT :	21,8
Aide au transport adapté :	62,7
Aide à l'adaptation des taxis :	1,2
Aide au transport collectif rural :	1,2
Autres subventions :	1,7
Sous-total (subventions) :	308,9
Droit sur l'immatriculation :	68,8
Taxe sur l'essence (Région de Montréal) :	50,5
Sous-total (automobilistes) :	119,3
TOTAL DES CONTRIBUTIONS :	428,2

Cependant, ce n'est qu'à partir de 2007-2008 que le cadre financier va véritablement se modifier à la suite de l'adoption de la nouvelle politique québécoise du transport collectif. Viendront s'ajouter au financement actuel, les contributions de la Société de financement des infrastructures locales du Québec (504 M\$ sur 5 ans) et les sommes destinées au financement de la politique québécoise du transport collectif provenant du Fonds vert (130 M\$ par année d'ici 2012).

La politique québécoise du transport collectif

Le 14 février 2007, le Conseil des ministres a adopté cinq décrets dans le cadre de la mise en œuvre de la politique québécoise du transport collectif. Deux de ces décrets portent sur un renforcement de l'aide aux immobilisations en transport en commun :

- Programme d'aide gouvernementale au transport collectif des personnes (30 M\$ de plus à même les budgets du MTQ, rétroactif pour 2006-2007);
- Programme d'aide aux immobilisations en transport en commun de la Société de financement des infrastructures locales du Québec (contributions fédérale et provinciale qui totalisent 504 M\$ sur 5 ans, rétroactif à partir de 2006).

Les trois autres décrets portent sur différentes mesures visant à accroître l'offre et l'utilisation du transport collectif :

- Programme d'aide gouvernementale à l'amélioration des services en transport en commun (100 M\$ annuellement pour augmenter l'offre de service de 16 %);
- Programme d'aide gouvernementale au transport collectif régional (11 M\$ annuellement qui s'adressent spécialement aux régions);
- Programme de subventions à l'adaptation des taxis et des autocars interurbains pour le transport des personnes se déplaçant en fauteuil roulant (3 M\$ par année).

Ces mesures seront financées par le Fonds vert, alimenté à partir d'une redevance établie auprès des pétrolières et des gazières et qui rapportera annuellement 200 M\$. De ce montant, 130 M\$ seront affectés à la politique québécoise du transport collectif et viendront s'ajouter aux sommes actuellement consenties. Le Fonds devrait commencer à percevoir ces redevances en automne 2007.

Deux autres mesures restent à mettre en place pour compléter la mise en œuvre de la politique québécoise du transport collectif. Ces mesures, également financées par le Fonds vert, sont :

- Programme d'aide gouvernementale aux modes de transport alternatifs à l'automobile (marche, vélo et Programmes-employeurs pour 11 M\$ par année);
- Programme d'aide gouvernementale à l'amélioration de l'efficacité énergétique dans le transport routier des personnes (5 M\$ annuellement).

Pour la région de Montréal - Entente CMM et MTQ

Par ailleurs, les travaux du mandataire, M. Réal Mireault, sur l'établissement d'un nouveau partage financier dans la région de Montréal concernant les services de transport métropolitain, viennent de se terminer par une entente de partage des coûts du métro.

L'entente aurait une durée de 5 ans et couvre la période de 2007 à 2011. Elle serait convenue entre la Communauté métropolitaine de Montréal (CMM), la ville de Saint-Jérôme et le gouvernement du Québec (MTQ). Les parties se sont entendues essentiellement sur le partage des coûts du métro et sur un déficit annuel « métropolisable » de ce réseau. Celui-ci s'établirait à 39,1 M\$/année, moyenne de 5 ans. En moyenne par année, la contribution du gouvernement serait de 9,8 M\$ et celle des municipalités hors agglomération s'établira à environ 4,9 M\$. Cette aide permettra de ramener la part de l'agglomération de Montréal à 24,4 M\$, soit 62,4 % du déficit « métropolisable » pour la durée de l'entente. Par ailleurs, une somme de 1,2 M\$ par année, en moyenne sur 5 ans, sera assumée par le gouvernement et servira à assurer les frais connexes à l'entente. Des modifications législatives et budgétaires sont en préparation pour la concrétiser et cette entente reste à être signée.

De plus, il a été décidé qu'un comité de travail composé de représentants des différents partenaires sera mis en place afin de revoir la gouvernance et le financement du transport collectif dans la région de Montréal. Ce comité devra transmettre ses recommandations au plus tard le 31 décembre 2008.

QUESTION 20

ÉTUDE DES CRÉDITS 2007-2008

DEMANDES DE RENSEIGNEMENTS PARTICULIERS
DE L'OPPOSITION OFFICIELLE

FICHE EXPLICATIVE

Question 20

Titre

Crédits affectés, par programme, au transport en commun depuis 2002 et prévisions pour 2007-2008.

Exposé et statistiques (s'il y a lieu)

Transport en commun	2006-2007 (en milliers)
Aide à l'immobilisation	220 300,0
Aide au fonctionnement des organismes	21 800,0
Aide au transport des personnes handicapées	62 733,3
Autres	7 300,0
Total	312 133,3

Le service de la dette pour les projets d'immobilisation en transport en commun compose la majeure partie du budget alloué.

QUESTION 21

ÉTUDE DES CRÉDITS 2007-2008

DEMANDES DE RENSEIGNEMENTS PARTICULIERS DE L'OPPOSITION OFFICIELLE

FICHE EXPLICATIVE

Question 21

Titre

Détails relatifs au développement des trains de banlieue :

- a) travaux d'amélioration réalisés depuis 2002 par année et prévisions pour 2007-2008;
- b) prévisions des nouveaux projets à venir avec l'échéancier de leur future réalisation ;
- c) état d'avancement du train de banlieue Saint-Jérôme/Montréal, Mascouche-/Montréal et L'Assomption-Repentigny/Montréal.

Exposé et statistiques (s'il y a lieu)

Travaux autorisés en 2006-2007

- Aménagement de la gare Chabanel de la ligne Blainville 1,7 M\$ (MTQ 1,2 M\$).

État d'avancement de la ligne de train de banlieue Montréal/Mascouche

Le 17 mars 2006, le gouvernement du Québec a annoncé un investissement de 300 M\$ pour l'établissement d'une nouvelle ligne de train de banlieue entre Mascouche, Repentigny et Montréal sur une distance de 51 km.

Les appels d'offres pour l'acquisition des voitures de train, et des études d'impact sur l'environnement, de justification et d'avant-projets ont été lancés en février et mars 2007. Celle concernant l'acquisition des locomotives le sera à la fin d'avril 2007.

État d'avancement de la ligne de train de banlieue Montréal-Saint-Jérôme

Le tronçon Blainville/Saint-Jérôme a été ouvert le 8 janvier 2007.

QUESTION 22

ÉTUDE DES CRÉDITS 2007-2008

DEMANDES DE RENSEIGNEMENTS PARTICULIERS DE L'OPPOSITION OFFICIELLE

FICHE EXPLICATIVE

Question 22

Titre

Dans le cadre de la réingénierie de l'état, copie de toutes les études, analyses, protocoles, avis concernant la privatisation partielle et/ou totale et le recours à la sous-traitance pour les services en matière de transport en commun.

Exposé et statistiques (s'il y a lieu)

Dans le cadre de la modernisation de l'État, le ministère des Transports du Québec (MTQ) n'a entrepris aucune étude ou analyse concernant la privatisation partielle ou totale et le recours à la sous-traitance pour les services de transport en commun.

Cependant, certaines études ont été réalisées au cours des dernières années concernant l'opportunité de confier une partie des services de transport en commun des sociétés de transport à des transporteurs privés.

Ces études ont été réalisées par la firme Samson Bélair Deloitte & Touche pour le compte de l'Association des propriétaires d'autobus du Québec.

- Association des propriétaires d'autobus du Québec (APAQ) - *Étude d'opportunité – Vers un transport en commun plus compétitif pour la région de Montréal*, Rapport final, le 14 avril 2000
- Association des propriétaires d'autobus du Québec (APAQ) - *Addenda à l'étude d'opportunité – Vers un transport en commun plus compétitif pour la région de Québec*, Rapport final, le 22 décembre 2000

À la demande du MTQ, la Société de transport de Montréal a analysé divers scénarios dans le cadre d'une stratégie d'acquisition pour le renouvellement des voitures de métro. L'étude intitulée *Stratégie d'acquisition des nouvelles voitures* étudie plusieurs scénarios d'acquisition allant d'approches plus traditionnelles à des approches impliquant les partenariats publics-privés a été transmise au MTQ le 12 septembre 2005. Les conclusions sont à l'effet que la formule des partenariats publics-privés n'apparaît pas opportune pour ce dossier.

QUESTION 23

ÉTUDE DES CRÉDITS 2007-2008

DEMANDES DE RENSEIGNEMENTS PARTICULIERS DE L'OPPOSITION OFFICIELLE

FICHE EXPLICATIVE

Question 23

Titre

Copie des études, analyses, protocoles et avis concernant la participation du secteur privé dans la construction et/ou l'entretien de tronçons routiers. Préciser les tronçons visés, quelle forme de partenariat (ex : péage) et indiquer l'entreprise qui a obtenu le contrat et le montant accordé. Inscrire le nom des soumissionnaires.

Exposé et statistiques (s'il y a lieu)

Autoroute 25 en partenariat public-privé avec péage - Experts-conseils engagés:

- Conseiller en ingénierie pour les projets en PPP, Suffolk Consulting Inc. Avril 2006 – 24 900 \$

Autoroute 25 en partenariat public-privé avec péage – Activités réalisées en 2006-2007:

- Finalisation de la documentation d'appel de propositions :
 - Volume 1 : Directives aux candidats qualifiés
 - Volume 2 : Entente de partenariat
 - Volume 3 : Exigences techniques
- Lancement de l'appel de propositions : 20 juillet 2006
- Séance d'information générale : 10 août 2006
- Séances d'information thématiques : 22 au 25 août 2006
- Ateliers de discussion (10 au total) : du 28 août au 8 décembre 2006
- Fin de la période des questions des candidats qualifiés : 7 février 2007
- Transmission aux candidats qualifiés de la version révisée et définitive de l'entente de partenariat et des Exigences techniques : 23 février 2007
- Dépôt des propositions par les candidats qualifiés: 30 mars 2007

Autoroute 30 en partenariat public-privé avec péage – Activités réalisées en 2006-2007 :

- Complément au dossier d'affaires : juillet 2006
- Lancement de l'appel de qualification : 8 novembre 2006
- Dépôt des propositions par les candidats : 17 janvier 2007
- Annonce des candidats qualifiés et invités à l'appel de propositions : 17 février 2007
- Documentation d'appel de propositions en cours d'élaboration:
 - Volume 1 : Directives aux candidats invités
 - Volume 2 : Entente de partenariat
 - Volume 3 : Exigences techniques

QUESTION 24

ÉTUDE DES CRÉDITS 2007-2008

DEMANDES DE RENSEIGNEMENTS PARTICULIERS DE L'OPPOSITION OFFICIELLE

FICHE EXPLICATIVE

Question 24

Titre

Suivi apporté au rapport sur la Loi concernant les services de transport en taxi.

Exposé et statistiques (s'il y a lieu)

Comme prévu à l'article 149 de la Loi concernant les services de transport par taxi, le ministre des Transports a déposé le Rapport sur la Loi concernant les services de transport par taxi au conseil des ministres en juin 2005 et à l'Assemblée nationale le 2 novembre 2005.

En vertu de la décision 205-2005 du 2 novembre 2005, le Conseil des ministres a approuvé le rapport et a confié au ministre des Transports le soin de lui proposer, d'ici le 1^{er} janvier 2007, un plan d'action gouvernemental concerté sur les suites à donner à ce rapport et d'associer à cette démarche l'ensemble des ministères et organismes concernés, soit le ministère de la Santé et des Services sociaux, le ministère de l'Emploi et de la Solidarité sociale, le ministère du Travail et l'Office des personnes handicapées du Québec.

Le Rapport sur la Loi concernant les services de transport par taxi contient plus de 65 pistes de solution portant sur l'ensemble des différents aspects touchant à cette industrie.

Afin de donner suite au rapport et à la décision du Conseil des ministres, différents comités ont été formés et les pistes de solution ont été regroupées en trois catégories. En résumé, les pistes de solution nécessitant une analyse préliminaire (les tarifs des services de transport par taxi, la limousine, et certains aspects du transport par taxi des personnes handicapées) sont sous la responsabilité du Ministère, celles demandant un consensus de la part des partenaires institutionnels (la Société de l'assurance automobile du Québec, la Commission des transports du Québec et le Bureau du taxi et du remorquage de la Ville de Montréal) sont traitées au sein du Comité de liaison du transport par taxi dont ces organismes sont membres.

Enfin, la Table de concertation de l'industrie du transport par taxi a eu pour mandat d'analyser certaines des pistes d'actions contenues au Rapport (le transport adapté des personnes handicapées, le transport bénévole, le transport avec accompagnement des personnes en état d'ébriété ainsi que la décentralisation des pouvoirs de réglementation et de contrôle) et de proposer au ministre les suites appropriées à y donner.

En fait, l'ensemble des pistes de solutions a fait l'objet de travaux de la part des entités responsables et de plus, comme le précise la décision du Conseil des ministres, le Ministère a entrepris des discussions avec les ministères et organismes concernés.

Un plan d'action sera déposé au Conseil des ministres d'ici la fin de l'année 2007.

QUESTION 25

ÉTUDE DES CRÉDITS 2006-2007

DEMANDES DE RENSEIGNEMENTS PARTICULIERS DE L'OPPOSITION OFFICIELLE

FICHE EXPLICATIVE

Question 25

Titre

Liste des contrats accordés par la SAAQ en 2006-2007 en indiquant :

- a) la nature du contrat;
- b) le mode d'octroi;
- c) le nom de l'entreprise qui a eu le contrat et le montant des autres soumissionnaires;
- d) le coût initial.

Exposé et statistiques (s'il y a lieu)

Voir la liste des contrats de biens et de services de 10 000 \$ à 25 000 \$ ci-annexée. Cette liste comprend les contrats qui ont été accordés au cours de **l'année financière 2006**, sans égard à leur durée.

Remarques

Le montant des autres soumissionnaires n'est pas indiqué car il s'agit d'information confidentielle.

Le coût présenté n'est pas nécessairement le coût initial. Il s'agit de la valeur actuelle du contrat, c'est à dire qu'il inclut toute modification, à la hausse ou à la baisse, de ce contrat. C'est le seul montant qui est disponible dans notre système informatique.

SOCIÉTÉ DE L'ASSURANCE AUTOMOBILE DU QUÉBEC
LISTE DES CONTRATS D'ACQUISITION DE BIENS ET DE SERVICES DE 10 000 \$ À 25 000\$ POUR L'ANNÉE FINANCIÈRE 2006, TRIÉ SELON LE MODE D'OCTROI (MO)

Numéro	Montant	Fournisseur	Nature du contrat	Type	Mode d'octroi
C01025239	13 959,82 \$	VERISIGN INC	LOGICIEL (SOFTWARE)	Biens	Unique
C01025244	20 154,01 \$	R L POLK & CO	COMPOS.TRAIT.AUTO.DONNEES	Biens	Unique
C01025271	16 852,50 \$	MVS SOLUTIONS INC	COMPOS.TRAIT.AUTO.DONNEES	Biens	Unique
C01025303	13 268,16 \$	BELL CANADA	LOGICIEL (SOFTWARE)	Biens	Unique
C01025311	14 445,00 \$	HEWLETT-PACKARD (CANADA) LTEE	FOURNI.TRAIT.AUTO.DONNEES	Biens	Unique
C01025331	14 445,00 \$	HEWLETT-PACKARD (CANADA) LTEE	ARTICLES DIVERS	Biens	Unique
C01061616	14 926,66 \$	MICROSOFT CANADA CO	ARTICLES DIVERS	Biens	Unique
C01061624	19 499,00 \$	NOVIPRO INC	LOGICIEL (SOFTWARE)	Biens	Unique
C01061625	12 463,00 \$	GROUP 1 SOFTWARE	DISPOSIT.ENTREE/SORTIE	Biens	Unique
C01061659	13 547,92 \$	BELL CANADA	LOGICIEL (SOFTWARE)	Biens	Unique
C01061663	10 150,98 \$	BELL CANADA	EQUIPEMENTS DIVERS	Biens	Unique
C01061666	12 750,00 \$	IBM CANADA LTEE	SERV.ENTR.REP.EQUIP.INFOR	Services auxiliaires	Unique
C01190108	10 000,00 \$	BELL CANADA	AUTRES SERVICES AUXILIAIR	Services auxiliaires	Unique
C01190118	20 160,00 \$	TECHNOLOGIE ROUTIERE 2000	SERV. ENTR. D'EQUIPEMENTS	Services auxiliaires	Unique
C01190123	17 280,00 \$	TECHNOLOGIE ROUTIERE 2000	SERV. ENTR. D'EQUIPEMENTS	Services auxiliaires	Unique
C01190160	20 000,00 \$	BELL CANADA	AUTRES SERVICES AUXILIAIR	Services auxiliaires	Unique
C01190182	18 325,00 \$	OSE DESIGN	AUTRES SERVICES AUXILIAIR	Services auxiliaires	Unique
C01190231	12 444,00 \$	SIMPLEXGRINNEL	AUTRES SERVICES AUXILIAIR	Services auxiliaires	Unique
C01300431	23 539,00 \$	DOCUCOM	SERV. ENTR. D'EQUIPEMENTS	Services auxiliaires	Unique
C01390986	20 454,98 \$	COMPUTER ASSOCIATES CANADA LTEE	INFORMATIQUE	Services professionnels	Unique
C01390987	10 980,00 \$	PRAENESTE TECHNOLOGIES	INFORMATIQUE	Services professionnels	Unique
C01390988	11 812,50 \$	CODALOGIK INC	INFORMATIQUE	Services professionnels	Unique
C01390991	18 807,60 \$	FORRESTER RESEARCH	INFORMATIQUE	Services professionnels	Unique
C01391001	12 471,51 \$	PROGINET CORPORATION	INFORMATIQUE	Services professionnels	Unique
C01391043	24 475,00 \$	XEROX CANADA LTEE	AUTRES SERVICES PROFESS	Services professionnels	Unique
C01391049	11 531,00 \$	INFOCANADA - BJ HUNTER INC	INFORMATIQUE	Services professionnels	Unique
C01391055	18 522,00 \$	DRUIDE INFORMATIQUE INC	INFORMATIQUE	Services professionnels	Unique
C01512088	24 640,00 \$	OPEX CORPORATION	INFORMATIQUE	Services professionnels	Unique
C01512091	24 677,00 \$	LES ARCHITECTES D'ANJOU,	ARCHITECTURE	Services professionnels	Unique
C01515549	16 869,63 \$	WESCO DISTRIBUTION INC	INFORMATIQUE	Services professionnels	Unique
C01519004	10 229,00 \$	LES ARCHITECTES D'ANJOU,	ARCHITECTURE	Services professionnels	Unique
C01025269	17 280,00 \$	XEROX CANADA LTEE	FOURNITURES DE BUREAU	Biens	Public
C01025273	17 100,00 \$	TECKN-O-LASER	FOURNITURES DE BUREAU	Biens	Public
C01025277	24 503,26 \$	INFORMATIQUE EBR INC	DISPOSIT.ENTREE/SORTIE	Biens	Public
C01025282	20 100,00 \$	TECKN-O-LASER	FOURNITURES DE BUREAU	Biens	Public
C01025305	20 691,00 \$	TECKN-O-LASER	FOURNITURES DE BUREAU	Biens	Public
C01025307	17 349,12 \$	XEROX CANADA LTEE	FOURNITURES DE BUREAU	Biens	Public
C01025327	20 667,00 \$	INFORMATIQUE EBR INC	COMPOS.TRAIT.AUTO.DONNEES	Biens	Public
C01061602	24 000,00 \$	XEROX CANADA LTEE	FOURNITURES DE BUREAU	Biens	Public
C01061604	12 048,00 \$	XEROX CANADA LTEE	FOURNITURES DE BUREAU	Biens	Public
C01061606	12 048,00 \$	XEROX CANADA LTEE	FOURNITURES DE BUREAU	Biens	Public

SOCIÉTÉ DE L'ASSURANCE AUTOMOBILE DU QUÉBEC
LISTE DES CONTRATS D'ACQUISITION DE BIENS ET DE SERVICES DE 10 000 \$ À 25 000\$ POUR L'ANNÉE FINANCIÈRE 2006, TRIÉ SELON LE MODE D'OCTROI (MO)

Numéro	Montant	Fournisseur	Nature du contrat	Type	Mode d'octroi
C01061610	24 096,00 \$	XEROX CANADA LTEE	FOURNITURES DE BUREAU	Biens	Public
C01061638	20 963,52 \$	XEROX CANADA LTEE	FOURNITURES DE BUREAU	Biens	Public
C01061641	23 393,00 \$	PITNEY BOWES	MACHINES DE BUREAU DIVERS	Biens	Public
C01190102	17 464,20 \$	XEROX CANADA LTEE	EQUIP.D'IMPR.DUPLIC.&RELI	Biens	Public
C01190103	14 280,00 \$	TOSHIBA SOLUTION AFFAIRES	EQUIP.D'IMPR.DUPLIC.&RELI	Biens	Public
C01190105	12 720,00 \$	XEROX CANADA LTEE	EQUIP.D'IMPR.DUPLIC.&RELI	Biens	Public
C01190142	11 869,20 \$	TOSHIBA SOLUTION AFFAIRES	EQUIP.D'IMPR.DUPLIC.&RELI	Biens	Public
C01190155	11 040,00 \$	XEROX CANADA LTEE	EQUIP.D'IMPR.DUPLIC.&RELI	Biens	Public
C01190219	20 531,00 \$	EXCELLENCE DODGE CHRYSLER	VEH.MOTEUR TRANSPORT PERS	Biens	Public
C01190227	23 093,00 \$	EXCELLENCE DODGE CHRYSLER	VEH.MOTEUR TRANSPORT PERS	Biens	Public
C01512102	21 027,75 \$	CONTROL AIR QUEBEC	FOURNI.TRAIT.AUTO.DONNEES	Biens	Public
C01053474	12 063,52 \$	AV-TECH INC	EDIFICES BUR.JUST.PENALES	Construction	Public
C01512093	19 895,73 \$	JEAN LECLERC EXCAVATION INC.	EDIFICES BUR.JUST.PENALES	Construction	Public
C01512097	16 218,18 \$	AV-TECH INC	EDIFICES BUR.JUST.PENALES	Construction	Public
C01513154	22 500,00 \$	AV-TECH INC	EDIFICES BUR.JUST.PENALES	Construction	Public
C01513155	10 947,70 \$	AV-TECH INC	EDIFICES BUR.JUST.PENALES	Construction	Public
C01513156	16 962,73 \$	AV-TECH INC	EDIFICES BUR.JUST.PENALES	Construction	Public
C01053387	22 235,50 \$	SUPREMEX INC.	ENVELOPPES FAB.&IMPRIMEES	Services auxiliaires	Public
C01190098	17 949,60 \$	COPIBEC	SERV RELIE A INFORMATION	Services auxiliaires	Public
C01190112	24 480,00 \$	JEANNINE ROY	SERV. ENTRETIEN MENAGER	Services auxiliaires	Public
C01190217	19 206,00 \$	LES ENTREPRISES ANTONIO	SERV. ENTRETIEN IMMEUBLES	Services auxiliaires	Public
C01300409	19 800,00 \$	MENAGEZ-VOUS	SERV. ENTRETIEN MENAGER	Services auxiliaires	Public
C01300410	24 882,00 \$	ENTREPRISE LAFRENIERE ENR.	SERV. ENTRETIEN MENAGER	Services auxiliaires	Public
C01300421	19 352,00 \$	COPIBEC	SERV RELIE A INFORMATION	Services auxiliaires	Public
C01391046	18 000,00 \$	SERVICES D'ENTRETIEN 3M ENR	SERV. ENTRETIEN MENAGER	Services auxiliaires	Public
CT1024983	18 780,35 \$	LE GROUPE DE SERVICES OPTIMAL	SERV.ENTR.REP.EQUIP.INFOR	Services auxiliaires	Public
C01190190	21 222,00 \$	LES EDITIONS S.R. INC	AUTRES SERVICES PROFESS	Services professionnels	Public
CT1025326	20 000,00 \$	GROUPE CFC	EVALUATION	Services professionnels	Public
C01025253	23 590,76 \$	ANIXTER CANADA INC	EQUIPEMENTS DIVERS	Biens	Invitation
C01025260	21 590,00 \$	INFORMATIQUE EBR INC	LOGICIEL (SOFTWARE)	Biens	Invitation
C01025313	20 300,00 \$	MICROSERV.	FOURNI.TRAIT.AUTO.DONNEES	Biens	Invitation
C01053377	13 739,55 \$	RELIZON CANADA	PAPETERIE ET FORMULAIRES	Biens	Invitation
C01053500	24 684,00 \$	RELIZON CANADA	PAPETERIE ET FORMULAIRES	Biens	Invitation
C01061613	14 835,00 \$	INFORMATIQUE EBR INC	LOGICIEL (SOFTWARE)	Biens	Invitation
C01061614	15 650,00 \$	INFORMATIQUE EBR INC	COMPOS.TRAIT.AUTO.DONNEES	Biens	Invitation
C01061621	15 240,25 \$	NEDCO(DIVISION WESBURNE)	EQUIPEMENTS DIVERS	Biens	Invitation
C01061622	24 950,00 \$	CPU DESIGN INC.	LOGICIEL (SOFTWARE)	Biens	Invitation
C01061628	12 612,00 \$	INFORMATIQUE EBR INC	EQUIPEMENTS DIVERS	Biens	Invitation
C01061644	18 200,00 \$	INFORMATIQUE EBR INC	FOURNI.TRAIT.AUTO.DONNEES	Biens	Invitation
C01190111	20 625,00 \$	QUEBEC SPORTIF	ARTICLES DIVERS	Biens	Invitation
C01190119	24 500,00 \$	CHAUSSURES 22	VETEMENTS DE DESSUS,HOMME	Biens	Invitation

SOCIÉTÉ DE L'ASSURANCE AUTOMOBILE DU QUÉBEC
LISTE DES CONTRATS D'ACQUISITION DE BIENS ET DE SERVICES DE 10 000 \$ À 25 000\$ POUR L'ANNÉE FINANCIÈRE 2006, TRIÉ SELON LE MODE D'OCTROI (MO)

Numéro	Montant	Fournisseur	Nature du contrat	Type	Mode d'octroi
C01190184	10 350,00 \$	AZUR CAOUTCHOUC CANADA INC.	ARTICLES DIVERS	Biens	Invitation
C01190188	16 308,00 \$	ELECTRONIQUE SECURITE THOMAS	ARTICLES DIVERS	Biens	Invitation
C01190208	10 588,89 \$	STRATEGE TELECOM INC.	EQUIP.TELEPHO.&TELEGRAPH.	Biens	Invitation
C01190226	16 956,15 \$	PANAVIDEO INC	EQUIP.ENREG.&REPRO.VIDEO	Biens	Invitation
C01190232	24 496,00 \$	EXCELLENCE DODGE CHRYSLER	VEH.MOTEUR TRANSPORT PERS	Biens	Invitation
C01391019	21 780,00 \$	INFORMATIQUE EBR INC	COMPOS.TRAIT.AUTO.DONNEES	Biens	Invitation
C01391041	18 275,00 \$	MICROSERV	COMPOS.TRAIT.AUTO.DONNEES	Biens	Invitation
C01391042	19 207,58 \$	PLASMON LMS INC	COMPOS.TRAIT.AUTO.DONNEES	Biens	Invitation
C01391044	11 839,02 \$	FRANKLIN EMPIRE INC.	EQUIP.ECLAIR.ELECTRIQUE	Biens	Invitation
C01391045	13 290,00 \$	MICROSERV	COMPOS.TRAIT.AUTO.DONNEES	Biens	Invitation
C01391047	21 344,00 \$	COMPUGEN SYSTEMES LTEE	FOURNI.TRAIT.AUTO.DONNEES	Biens	Invitation
C01514091	14 734,55 \$	NEDCO(DIVISION WESBURNE)	EQUIPEMENTS DIVERS	Biens	Invitation
C01300420	13 465,00 \$	CONSTRUCTION JEAN PIERRE	EDIFICES BUR.JUST.PENALES	Construction	Invitation
C01053369	16 380,00 \$	DATAMARK SYSTEMS	IMPRESSION,GRAND& ROTATIV	Services auxiliaires	Invitation
C01053374	24 557,38 \$	RELIZON CANADA	FORMULAIRES CONTINU &LIAS	Services auxiliaires	Invitation
C01053381	13 424,00 \$	RELIZON CANADA	IMPRESSION,PETIT ET MOYEN	Services auxiliaires	Invitation
C01053400	16 816,80 \$	SUPREMEX INC.	IMPRESSION,PETIT ET MOYEN	Services auxiliaires	Invitation
C01053406	22 102,00 \$	IMPRIMERIES TRANSCONTINENTAL	IMPRESSION,MOYEN ET GRAND	Services auxiliaires	Invitation
C01053417	22 550,80 \$	LES COMPAGNIES DU	FORMULAIRES CONTINU &LIAS	Services auxiliaires	Invitation
C01053430	21 033,00 \$	QUEBECOR WORLD L'ECLAIREUR /	IMPRESSION,GRAND& ROTATIV	Services auxiliaires	Invitation
C01053442	15 599,40 \$	SUPREMEX INC.	ENVELOPPES FAB.&IMPRIMEES	Services auxiliaires	Invitation
C01053447	21 585,60 \$	DATAMARK SYSTEMS	IMPRESSION,GRAND& ROTATIV	Services auxiliaires	Invitation
C01053448	10 611,00 \$	MOORE CANADA	FORMULAIRES CONTINU &LIAS	Services auxiliaires	Invitation
C01053450	17 756,00 \$	J B DESCHAMPS INC	IMPRESSION,MOYEN ET GRAND	Services auxiliaires	Invitation
C01053462	18 345,00 \$	IMPRIMERIES TRANSCONTINENTAL	IMPRESSION,PETIT ET MOYEN	Services auxiliaires	Invitation
C01053476	16 222,20 \$	SUPREMEX INC.	ENVELOPPES FAB.&IMPRIMEES	Services auxiliaires	Invitation
C01053482	22 682,88 \$	MOORE CANADA	FORMULAIRES CONTINU &LIAS	Services auxiliaires	Invitation
C01053493	13 291,00 \$	RELIZON CANADA	FORMULAIRES CONTINU &LIAS	Services auxiliaires	Invitation
C01053503	23 608,75 \$	MOORE CANADA	FORMULAIRES CONTINU &LIAS	Services auxiliaires	Invitation
C01053527	22 149,60 \$	DATAMARK SYSTEMS	IMPRESSION,GRAND& ROTATIV	Services auxiliaires	Invitation
C01053528	21 853,20 \$	MOORE CANADA	DOCUMENTS SECURITAIRES	Services auxiliaires	Invitation
C01053534	20 305,98 \$	RELIZON CANADA	IMPRESSION,PETIT ET MOYEN	Services auxiliaires	Invitation
C01053538	22 330,00 \$	IMPRIMERIES TRANSCONTINENTAL	IMPRESSION,GRAND& ROTATIV	Services auxiliaires	Invitation
C01053545	17 743,40 \$	MOORE CANADA	FORMULAIRES CONTINU &LIAS	Services auxiliaires	Invitation
C01053554	18 105,60 \$	SUPREMEX INC.	ENVELOPPES FAB.&IMPRIMEES	Services auxiliaires	Invitation
C01053558	11 819,81 \$	LES COMPAGNIES DU	FORMULAIRES CONTINU &LIAS	Services auxiliaires	Invitation
C01053559	19 167,30 \$	ENVELOPPE CONCEPT INC.	IMPRESSION,PETIT ET MOYEN	Services auxiliaires	Invitation
C01053568	17 000,00 \$	TRANS-CAPITALE EXPRESS INC	SERVICES DE TRANSPORT	Services auxiliaires	Invitation
C01190107	16 614,00 \$	ENTRETIEN MENAGER	SERV. ENTRETIEN MENAGER	Services auxiliaires	Invitation
C01190113	11 700,00 \$	CONCIERGERIE R. MARTIN (2005)	SERV. ENTRETIEN MENAGER	Services auxiliaires	Invitation
C01190114	15 111,04 \$	BRUNO DUPONT	SERV. ENTRETIEN MENAGER	Services auxiliaires	Invitation

SOCIÉTÉ DE L'ASSURANCE AUTOMOBILE DU QUÉBEC
LISTE DES CONTRATS D'ACQUISITION DE BIENS ET DE SERVICES DE 10 000 \$ À 25 000\$ POUR L'ANNÉE FINANCIÈRE 2006, TRIÉ SELON LE MODE D'OCTROI (MO)

Numéro	Montant	Fournisseur	Nature du contrat	Type	Mode d'octroi
C01190115	15 809,40 \$	RECUPERATION GAUDREAU INC	AUTRES SERVICES AUXILIAIR	Services auxiliaires	Invitation
C01190126	17 150,00 \$	RADIO TAXI MONACO 1979 LTEE	AUTRES SERVICES AUXILIAIR	Services auxiliaires	Invitation
C01391037	12 075,00 \$	LES ENTREPRISES THIBODEAU ENR	SERV. ENTRETIEN MENAGER	Services auxiliaires	Invitation
CT1025461	14 700,00 \$	GENIVAR SOCIETE EN COMMANDITE	GENIE MEC. ELECTRIQUE	Services professionnels	Invitation
C01025243	24 000,00 \$	(SEEB)SERVICE D'ENTRETIEN D'EQUIPEMEN	COMPOS.TRAIT.AUTO.DONNEES	Biens	Gré à gré
C01025267	12 727,53 \$	FONDS DES FOURNITURES ET DE	LOGICIEL (SOFTWARE)	Biens	Gré à gré
C01190143	15 616,00 \$	FONDS DES FOURNITURES ET DE	MEUBLES DE BUREAU	Biens	Gré à gré
C01190148	22 647,07 \$	LES ATELIERS E.D.Q.	VEH.MOTEUR TRANSPORT PERS	Biens	Gré à gré
C01190152	13 014,12 \$	LES ATELIERS E.D.Q.	VEH.MOTEUR TRANSPORT PERS	Biens	Gré à gré
C01190159	13 976,38 \$	LES ATELIERS E.D.Q.	VEH.MOTEUR TRANSPORT PERS	Biens	Gré à gré
C01190198	23 150,00 \$	FONDS DES FOURNITURES ET DE	MEUBLES DE BUREAU	Biens	Gré à gré
C01190215	16 670,00 \$	(SEEB) SERVICES D'ENTRETIEN	EQUIP.D'IMPR.DUPLIC.&RELI	Biens	Gré à gré
C01391021	12 586,90 \$	FONDS DES FOURNITURES ET DE	LOGICIEL (SOFTWARE)	Biens	Gré à gré
C01391038	10 488,86 \$	FONDS DES FOURNITURES ET DE	LOGICIEL (SOFTWARE)	Biens	Gré à gré
C01053576	23 610,00 \$	MENUISERIE R.LEGARE INC.	EDIFICES BUR.JUST.PENALES	Construction	Gré à gré
C01053578	24 830,00 \$	CONSTRUCTION BRUNO BLANCHETTE	EDIFICES BUR.JUST.PENALES	Construction	Gré à gré
C01190195	14 052,00 \$	VILLE DE BONAVENTURE	EDIFICES BUR.JUST.PENALES	Construction	Gré à gré
C01190203	14 148,00 \$	LES ATELIERS E.D.Q.	EDIFICES BUR.JUST.PENALES	Construction	Gré à gré
C01512094	24 500,00 \$	GENIVAR	EDIFICES BUR.JUST.PENALES	Construction	Gré à gré
C01512101	12 600,00 \$	ACCS CONTROL-TECH	EDIFICES BUR.JUST.PENALES	Construction	Gré à gré
C01512108	21 700,00 \$	LVM FONDATEC INC	EDIFICES BUR.JUST.PENALES	Construction	Gré à gré
C01512109	19 480,00 \$	LALIME ET FRERES INC.	EDIFICES BUR.JUST.PENALES	Construction	Gré à gré
C01512118	20 000,00 \$	3381200 CANADA INC.	EDIFICES BUR.JUST.PENALES	Construction	Gré à gré
C01519006	24 679,20 \$	CONSTRUCTION BRUNO BLANCHETTE	EDIFICES BUR.JUST.PENALES	Construction	Gré à gré
C01190127	24 878,00 \$	CONSEIL CANADIEN DES ADMINIS-	AUTRES SERVICES AUXILIAIR	Services auxiliaires	Gré à gré
C01190147	13 875,99 \$	LES ATELIERS E.D.Q.	ENTRETIEN VEH AUTOMOBILES	Services auxiliaires	Gré à gré
C01190174	11 050,34 \$	LES ATELIERS E.D.Q.	AUTRES SERVICES AUXILIAIR	Services auxiliaires	Gré à gré
C01190176	24 052,93 \$	LES ATELIERS E.D.Q.	AUTRES SERVICES AUXILIAIR	Services auxiliaires	Gré à gré
C01190181	20 000,00 \$	SOCIETE QUEBECOISE	AUTRES SERVICES AUXILIAIR	Services auxiliaires	Gré à gré
C01190193	13 448,00 \$	LES ATELIERS E.D.Q.	AUTRES SERVICES AUXILIAIR	Services auxiliaires	Gré à gré
C01190204	13 876,23 \$	LES ATELIERS E.D.Q.	AUTRES SERVICES AUXILIAIR	Services auxiliaires	Gré à gré
C01190205	16 313,77 \$	LES ATELIERS E.D.Q.	AUTRES SERVICES AUXILIAIR	Services auxiliaires	Gré à gré
C01190212	13 908,56 \$	LES ATELIERS E.D.Q.	ENTRETIEN VEH AUTOMOBILES	Services auxiliaires	Gré à gré
C01190221	10 610,34 \$	LES ATELIERS E.D.Q.	AUTRES SERVICES AUXILIAIR	Services auxiliaires	Gré à gré
C01190230	10 879,51 \$	LES ATELIERS E.D.Q.	AUTRES SERVICES AUXILIAIR	Services auxiliaires	Gré à gré
C01190236	13 991,95 \$	LES ATELIERS E.D.Q.	AUTRES SERVICES AUXILIAIR	Services auxiliaires	Gré à gré
C01190237	18 752,83 \$	LES ATELIERS E.D.Q.	AUTRES SERVICES AUXILIAIR	Services auxiliaires	Gré à gré
C01190238	23 816,43 \$	LES ATELIERS E.D.Q.	AUTRES SERVICES AUXILIAIR	Services auxiliaires	Gré à gré
C01300429	13 950,00 \$	LES ENTREPRISES TONY DI FEO INC	SERVICES ENTR. PAYSAGER	Services auxiliaires	Gré à gré
C01053439	22 135,00 \$	KIWI TECHNOLOGIES	INFORMATIQUE	Services professionnels	Gré à gré
C01053441	24 500,00 \$	MORNEAU SOBECO	CONSEILLERS ADMINISTRATIO	Services professionnels	Gré à gré

SOCIÉTÉ DE L'ASSURANCE AUTOMOBILE DU QUÉBEC
LISTE DES CONTRATS D'ACQUISITION DE BIENS ET DE SERVICES DE 10 000 \$ À 25 000\$ POUR L'ANNÉE FINANCIÈRE 2006, TRIÉ SELON LE MODE D'OCTROI (MO)

Numéro	Montant	Fournisseur	Nature du contrat	Type	Mode d'octroi
C01053449	16 300,00 \$	DIRECTION GENERALE TECHNOLOGIES	INFORMATIQUE	Services professionnels	Gré à gré
C01190125	15 200,00 \$	DGSAGIR	INFORMATIQUE	Services professionnels	Gré à gré
C01190194	10 364,00 \$	EPSI	FORMATION, PERFECTIONNEMENT, ENSEI	Services professionnels	Gré à gré
C01300407	14 400,00 \$	CSST	INFORMATIQUE	Services professionnels	Gré à gré
C01300416	13 000,00 \$	FRANCINE LEGARE, REDACTRICE	AUTRES SERVICES PROFESSIONNELS	Services professionnels	Gré à gré
C01391030	18 795,10 \$	FONDS DES FOURNITURES ET DE	INFORMATIQUE	Services professionnels	Gré à gré
C01391050	10 915,10 \$	FONDS DES FOURNITURES ET DE	INFORMATIQUE	Services professionnels	Gré à gré
C01512080	14 521,50 \$	PLANI-DESIGN INC	ARCHITECTURE	Services professionnels	Gré à gré
C01512083	10 000,00 \$	FONDS PLACEMENT IMMOBILIER	AUTRES SERVICES PROFESSIONNELS	Services professionnels	Gré à gré
C01512084	15 817,47 \$	LES CENTRES D'ACHATS	AUTRES SERVICES PROFESSIONNELS	Services professionnels	Gré à gré
C01512086	16 640,00 \$	CGI INC.	INFORMATIQUE	Services professionnels	Gré à gré
C01512100	24 900,00 \$	RAYMOND CHABOT GRANT THORNTON	CONSEILLERS ADMINISTRATIFS	Services professionnels	Gré à gré
C01512110	11 476,55 \$	LES ARCHITECTES D'ANJOU	ARCHITECTURE	Services professionnels	Gré à gré
C01512117	10 000,00 \$	JULIEN ARCHITECTES	ARCHITECTURE	Services professionnels	Gré à gré
C01513157	24 000,00 \$	YSAN ROUILLARD ST-AMAND	AUTRES SERVICES PROFESSIONNELS	Services professionnels	Gré à gré
C01513162	14 545,81 \$	SOUCY GODBOUT ARCHITECTES	ARCHITECTURE	Services professionnels	Gré à gré
C01514087	24 900,00 \$	SYLVAIN DUMONT	SERVICES LINGUISTIQUES	Services professionnels	Gré à gré
C01514092	13 751,00 \$	ECOLE NATIONALE DE POLICE DU	FORMATION, PERFECTIONNEMENT, ENSEI	Services professionnels	Gré à gré
C01516902	24 500,00 \$	GROUPE LGS INC	INFORMATIQUE	Services professionnels	Gré à gré
C01519000	12 000,00 \$	KPMG	AUTRES SERVICES PROFESSIONNELS	Services professionnels	Gré à gré
C01519005	24 359,05 \$	ECOLE NATIONALE DE POLICE DU	FORMATION, PERFECTIONNEMENT, ENSEI	Services professionnels	Gré à gré
CT1024803	17 500,00 \$	VALERIE BERUBE	CONSEILLERS ADMINISTRATIFS	Services professionnels	Gré à gré
CT1024857	23 000,00 \$	DION DURRELL ASSOCIES INC.	CONSEILLERS ADMINISTRATIFS	Services professionnels	Gré à gré
CT1024865	15 318,75 \$	R3D INFORMATION ET TECHNOLOGIE	CONSEILLERS ADMINISTRATIFS	Services professionnels	Gré à gré
CT1025017	24 000,00 \$	GESTION DEBLOIS	SERVICES JURIDIQUES	Services professionnels	Gré à gré
CT1025137	23 900,00 \$	UNIVERSITE DU QUEBEC A MONTREAL	RECHERCHE ET DEVELOPPEMENT	Services professionnels	Gré à gré
CT1025149	24 900,00 \$	RICHARD THIBAUT COMMUNICATIONS	CONSEILLERS ADMINISTRATIFS	Services professionnels	Gré à gré
CT1025165	23 600,00 \$	YU CENTRIK INC	ARCHITECTURE	Services professionnels	Gré à gré
CT1025195	24 900,00 \$	SAMSON BELAIR DELOITTE & TOUCHE	CONSEILLERS ADMINISTRATIFS	Services professionnels	Gré à gré
CT1025218	24 900,00 \$	GESTION MICHEL BOURDAGE	AUDIOVISUEL	Services professionnels	Gré à gré
CT1025254	24 000,00 \$	SAMSON BELAIR DELOITTE & TOUCHE	AUTRES SERVICES PROFESSIONNELS	Services professionnels	Gré à gré
CT1025291	24 900,00 \$	HELENE GAGNON	AUTRES SERVICES PROFESSIONNELS	Services professionnels	Gré à gré
CT1025375	14 250,00 \$	CGI INC.	INFORMATIQUE	Services professionnels	Gré à gré
CT1025383	24 900,00 \$	MARIE-EVE LAMONTAGNE	RECHERCHE ET DEVELOPPEMENT	Services professionnels	Gré à gré
CT1025397	24 900,00 \$	CAMTECH CONSULTANTS INC.	RECHERCHE ET DEVELOPPEMENT	Services professionnels	Gré à gré
CT1025408	24 700,00 \$	GOSECURE	INFORMATIQUE	Services professionnels	Gré à gré
CT1025456	14 300,00 \$	ESPACE COURBE INC	GRAPHISME	Services professionnels	Gré à gré
CT1025482	12 450,00 \$	JOSIANE ROBERGE	AUTRES SERVICES PROFESSIONNELS	Services professionnels	Gré à gré
CT1025504	24 900,00 \$	NURUN INC	AUTRES SERVICES PROFESSIONNELS	Services professionnels	Gré à gré
CT1025518	12 450,00 \$	NATHALIE SAVARD	AUTRES SERVICES PROFESSIONNELS	Services professionnels	Gré à gré
CT1025532	24 900,00 \$	SONIA NADEAU	AUTRES SERVICES PROFESSIONNELS	Services professionnels	Gré à gré

SOCIÉTÉ DE L'ASSURANCE AUTOMOBILE DU QUÉBEC

LISTE DES CONTRATS D'ACQUISITION DE BIENS ET DE SERVICES DE 10 000 \$ À 25 000\$ POUR L'ANNÉE FINANCIÈRE 2006, TRIÉ SELON LE MODE D'OCTROI (MO)

[illegible]

QUESTION 26

ÉTUDE DES CRÉDITS 2007-2008

DEMANDES DE RENSEIGNEMENTS PARTICULIERS DE L'OPPOSITION OFFICIELLE

FICHE EXPLICATIVE

Question 26

Titre

Copie des études et avis réalisés par ou pour la SAAQ ou le ministère des Transports pour 2006-2007 et les suites qui leur ont été données concernant :

- a) la conduite en état d'ébriété;
- b) la révision de la Loi sur l'assurance automobile du Québec;
- c) les récidivistes et l'alcool au volant;
- d) le cellulaire au volant ;
- e) la motoneige et la sécurité des motoneigistes;
- f) les motocyclistes et leur sécurité ;
- g) le train à grande vitesse;
- h) le transport aérien en régions ;
- i) le transport maritime ;
- j) l'industrie du taxi ;
- k) l'industrie du camionnage ;
- l) la conduite automobile et l'utilisation de drogue.
- m) le photo-radar

Exposé et statistiques (s'il y a lieu)

a) La conduite en état d'ébriété

- 1) Taux d'alcoolémie des conducteurs décédés dans les accidents de véhicules routiers.

Il s'agit de l'annexe I produite à chaque année dans le dossier statistique « Bilan 200X – Accidents, parc automobile, permis de conduire ».

- 1- Tableaux de l'annexe I pour le Bilan routier de 2005

b) La révision de la Loi sur l'assurance automobile du Québec

- Révision de la Loi sur l'assurance automobile du Québec

Aucune étude ou avis n'a été réalisé en 2006-2007.

- Identification préliminaire de précisions qui pourraient être apportées à la Loi sur l'assurance automobile

Aucune étude ou avis n'a été réalisé en 2006-2007.

- Des réflexions sont amorcées et des précisions pourraient être apportées ultérieurement à la Loi.

Nos travaux de réflexion se poursuivent. Ils seront soumis ultérieurement au gouvernement.

c) Les récidivistes et l'alcool au volant

- 1) Bergeron, Jacques et al. (2006). Attitudes et opinions des récidivistes d'un délit de conduite avec les capacités affaiblies ayant participé à un programme d'encadrement ou à un programme d'utilisation d'un antidémarrreur éthylométrique. Université de Montréal.

d) Le cellulaire au volant

rien à signaler en 2006-2007.

f) Les motocyclistes et leur sécurité

- 1) « Interprétation du bilan routier des motocyclistes – 2005 ». Ce document est produit à chaque année.

l) La conduite automobile et l'utilisation de drogue

rien à signaler en 2006-2007

ÉTUDE DES CRÉDITS 2007-2008

DEMANDES DE RENSEIGNEMENTS PARTICULIERS DE L'OPPOSITION OFFICIELLE

FICHE EXPLICATIVE

Question 26

Titre

Copie des études et avis réalisés par ou pour la SAAQ ou le ministère des Transports pour 2006-2007 et les suites qui leur ont été données concernant :

- a) la conduite en état d'ébriété;
- b) la révision de la Loi sur l'assurance automobile du Québec;
- c) les récidivistes et l'alcool au volant;
- d) le cellulaire au volant ;
- e) la motoneige et la sécurité des motoneigistes;**
- f) les motocyclistes et leur sécurité ;
- g) le train à grande vitesse;
- h) le transport aérien en régions ;
- i) le transport maritime ;
- j) l'industrie du taxi ;
- k) l'industrie du camionnage ;
- l) la conduite automobile et l'utilisation de drogue.
- m) le photo-radar

e) la motoneige et la sécurité des motoneigistes

En 2006-2007, il n'y a eu aucune étude sur la motoneige ou sur la sécurité en motoneige.

ÉTUDE DES CRÉDITS 2007-2008

DEMANDES DE RENSEIGNEMENTS PARTICULIERS DE L'OPPOSITION OFFICIELLE

FICHE EXPLICATIVE

Question 26

Titre

Copie des études et avis réalisés par ou pour la SAAQ ou le ministère des Transports pour 2006-2007 et les suites qui leur ont été données concernant :

- a) la conduite en état d'ébriété;
- b) la révision de la Loi sur l'assurance automobile du Québec;
- c) les récidivistes et l'alcool au volant;
- d) le cellulaire au volant ;
- e) la motoneige et la sécurité des motoneigistes;
- f) les motocyclistes et leur sécurité ;
- g) le train à grande vitesse;**
- h) le transport aérien en régions ;
- i) le transport maritime ;
- j) l'industrie du taxi ;
- k) l'industrie du camionnage ;
- l) la conduite automobile et l'utilisation de drogue.

Exposé et statistiques (s'il y a lieu)

g) Le train à grande vitesse

Aucune étude et avis n'ont été réalisés au cours de l'année financière 2006-2007.

ÉTUDE DES CRÉDITS 2007-2008

DEMANDES DE RENSEIGNEMENTS PARTICULIERS DE L'OPPOSITION OFFICIELLE

FICHE EXPLICATIVE

Question 26

Titre

Copie des études et avis réalisés par ou pour la Société de l'assurance automobile du Québec (SAAQ) ou le ministère des Transports pour 2006-2007 et les suites qui leur ont été données concernant :

- a) la conduite en état d'ébriété;
- b) la révision de la Loi sur l'assurance automobile du Québec;
- c) les récidivistes et l'alcool au volant;
- d) le cellulaire au volant;
- e) la motoneige et la sécurité des motoneigistes;
- f) les motocyclistes et leur sécurité;
- g) le train à grande vitesse;
- h) le transport aérien en région;**
- i) le transport maritime;
- j) l'industrie du taxi;
- k) l'industrie du camionnage;
- l) la conduite automobile et l'utilisation de drogue ;
- m) le photo-radar.

Exposé et statistiques (s'il y a lieu)

h) Le transport aérien en région

- Dans le cadre des travaux du Comité de concertation sur le transport aérien en région, le ministère des Transports a commandé une étude portant sur le transport aérien intérieur au Québec. Les objectifs de l'étude étaient de dresser un bilan de la situation du transport aérien régional au Québec et de proposer au Ministère des recommandations quant aux modes d'intervention de l'État dans ce secteur. Le rapport final de l'étude a été déposé en mai 2006. L'étude a été réalisée par le professeur Jacques Roy de l'École des hautes études commerciales de Montréal, au coût de 22 500 \$.
- Une seconde étude portant sur le Profil de la demande de transport aérien régional de passagers au Québec et tendances est présentement en cours. Le rapport final devrait être déposé en juin 2007. L'étude est réalisée par l'équipe du professeure Isabelle Dostaler de l'École de gestion John-Molson de l'Université Concordia. Le coût de l'étude est de 125 000 \$.

ÉTUDE DES CRÉDITS 2007-2008

DEMANDES DE RENSEIGNEMENTS PARTICULIERS DE L'OPPOSITION OFFICIELLE

FICHE EXPLICATIVE

Question 26

Titre

Copie des études et avis réalisés par ou pour la SAAQ ou le ministère des Transports pour 2006-2007 et les suites qui leur ont été données concernant :

- a) la conduite en état d'ébriété;
- b) la révision de la Loi sur l'assurance automobile du Québec;
- c) les récidivistes et l'alcool au volant;
- d) le cellulaire au volant ;
- e) la motoneige et la sécurité des motoneigistes;
- f) les motocyclistes et leur sécurité ;
- g) le train à grande vitesse;
- h) le transport aérien en régions ;
- i) **le transport maritime ;**
- j) l'industrie du taxi ;
- k) l'industrie du camionnage ;
- l) la conduite automobile et l'utilisation de drogue ;
- m) le photo-radar.

Exposé et statistiques (s'il y a lieu)

i) Le transport maritime

	Titre	Coûts	Date
1	Études économiques portant sur la réouverture du canal de Soulanges* (DAA, Daniel Arbour & Associés) Suite : Cette étude est utilisée dans le cadre de l'évaluation du coût et de l'impact de la réouverture du canal de Soulanges	35 000 \$	Octobre 2006

* L'étude 1 a coûté 105 000 \$ et le MTQ, Tourisme Québec et MDEIE ont assumé chacun le tiers du montant total.

ÉTUDE DES CRÉDITS 2007-2008

DEMANDES DE RENSEIGNEMENTS PARTICULIERS DE L'OPPOSITION OFFICIELLE

FICHE EXPLICATIVE

Question 26

Titre

Copie des études, analyses et avis réalisés par ou pour la SAAQ ou le ministère des Transports pour 2006-2007 et les suites qui leur ont été données concernant :

- a) la conduite en état d'ébriété;
- b) la révision de la Loi sur l'assurance automobile du Québec;
- c) les récidivistes et l'alcool au volant;
- d) le cellulaire au volant;
- e) la motoneige et la sécurité des motoneigistes;
- f) les motocyclistes et leur sécurité;
- g) le train à grande vitesse;
- h) le transport aérien en régions;
- i) le transport maritime;
- j) l'industrie du taxi;**
- k) l'industrie du camionnage;
- l) la conduite automobile et l'utilisation de drogues ;
- m) le photo-radar.

Exposé et statistiques (s'il y a lieu)

j) L'industrie du taxi

Il n'y a eu aucune étude portant sur l'industrie du taxi en 2006-2007.

ÉTUDE DES CRÉDITS 2007-2008

DEMANDES DE RENSEIGNEMENTS PARTICULIERS DE L'OPPOSITION OFFICIELLE

FICHE EXPLICATIVE

Question 26

Titre

Copie des études et avis réalisés par ou pour la SAAQ ou le ministère des Transports pour 2006-2007 et les suites qui leur ont été données concernant :

- a) la conduite en état d'ébriété;
- b) la révision de la Loi sur l'assurance automobile du Québec;
- c) les récidivistes et l'alcool au volant;
- d) le cellulaire au volant;
- e) la motoneige et la sécurité des motoneigistes;
- f) les motocyclistes et leur sécurité;
- g) le train à grande vitesse;
- h) le transport aérien en régions;
- i) le transport maritime;
- j) l'industrie du taxi;
- k) l'industrie du camionnage;**
- l) la conduite automobile et l'utilisation de drogue ;
- m) le photo-radar.

Exposé et statistiques (s'il y a lieu)

k) l'industrie du camionnage;

Nom de la firme : Université du Québec à Rimouski

Objet du contrat : Essais routiers en vue d'établir des caractéristiques souhaitables pour les ensembles de véhicules utilisés à des fins récréatives

Coût : 15 000 \$

Nom de la firme : Camtech Consultants inc.

Objet du contrat : Évaluation de certaines méthodes de chargement pour le transport sécuritaire de marchandises à l'intérieur de véhicules à parois

Coût : 24 500 \$

Nom de la firme : Université du Québec à Rimouski

Objet du contrat : Évaluation des efforts au roulement pour quatre ensembles de véhicules composés d'un tracteur et d'une semi-remorque

Coût : 4 200 \$

ÉTUDE DES CRÉDITS 2007-2008

DEMANDES DE RENSEIGNEMENTS PARTICULIERS DE L'OPPOSITION OFFICIELLE

FICHE EXPLICATIVE

Question 26

Titre

Copie des études, analyses et avis réalisés par ou pour la SAAQ ou le ministère des Transports pour 2006-2007 et les suites qui leur ont été données concernant :

- a) la conduite en état d'ébriété;
- b) la révision de la Loi sur l'assurance automobile du Québec;
- c) les récidivistes et l'alcool au volant;
- d) le cellulaire au volant;
- e) la motoneige et la sécurité des motoneigistes;
- f) les motocyclistes et leur sécurité;
- g) le train à grande vitesse;
- h) le transport aérien en régions;
- i) le transport maritime;
- j) l'industrie du taxi;
- k) l'industrie du camionnage;
- l) la conduite automobile et l'utilisation de drogues
- m) le radar-photo.**

Exposé et statistiques (s'il y a lieu)

m) Le radar-photo

Il n'y a eu aucune étude portant sur le radar-photographique en 2006-2007.

QUESTION 27

ÉTUDE DES CRÉDITS 2007-2008

DEMANDES DE RENSEIGNEMENTS PARTICULIERS DE L'OPPOSITION OFFICIELLE

FICHE EXPLICATIVE

Question 27

Titre

Détails des travaux de la Table québécoise de la sécurité routière, membres et salaires, dates des rencontres et copie des procès-verbaux.

Exposé et statistiques (s'il y a lieu)

- La Table constitue un forum permanent d'échanges et de discussions réunissant 41 membres concernés par la sécurité routière. Elle a pour objectif de faire des recommandations et des propositions d'actions et d'interventions au ministre des Transports en faveur de la sécurité routière.
- Les travaux de la Table progressent selon l'échéancier prévu. Les membres de la Table ont fait au cours de 2006 des propositions de mesures de réduction du bilan routier.
- Ces propositions de mesures ont été évaluées, notamment en regard des critères suivants : acceptabilité sociale, clientèle visée, impact législatif, potentiel de contribution à l'atteinte de la cible de réduction du bilan routier, plan de mise en œuvre et coûts.
- Certaines propositions de mesures ont rapidement fait consensus (transfert de connaissances et d'outils aux municipalités, marquage, bandes rugueuses, priorité aux piétons) alors que d'autres nécessitent des analyses et des discussions complémentaires, notamment le radar photo, les caméras aux feux rouges, l'alcool et le cellulaire au volant de même que l'accès graduel au permis pour les nouveaux conducteurs.
- La Table a tenu des réunions les 14 juin, 27 septembre et 17 novembre 2006 ainsi que le 31 janvier 2007.
- La liste des membres et les comptes rendus des réunions sont en annexe.
- Les contrats de services professionnels suivants ont été octroyés pour le fonctionnement de la Table :

<i>Présider et animer la Table – M. Jean-Marie De Koninck</i>	8 000,00 \$	(1)
---	-------------	-----

<i>Rencontrer les médias – M. Jean-Marie De Koninck</i>	11 200,00 \$	
---	--------------	--

<i>Agent de liaison pour la Table – M. Guy Vaillancourt</i>	<u>6 352,50 \$</u>	(2)
---	--------------------	-----

TOTAL :	25 552,50 \$	
---------	--------------	--

(1) En décembre 2005, un contrat de 24 000,00 \$ réparti sur trois ans a été octroyé à M. Jean-Marie De Koninck (2005-2006 : 4 400,00 \$, 2006-2007 : 8 000,00 \$, 2007-2008 : 8 000,00 \$, 2008-2009 : 3 600,00 \$)

(2) En décembre 2006, un contrat de 20 000,00 \$ a été octroyé à M. Guy Vaillancourt. Ce contrat se terminera le 31 mars 2008 ; un montant de 6 352,50 \$ a été payé en 2006-2007.

La présidence de la Table est assurée par M. Jean-Marie-De Koninck

MEMBRES

Organisme	Titre	Nom
Association des directeurs de police du Québec	Directeur général adjoint	M. Pierre Brien
Association des directeurs généraux des municipalités du Québec	D.G. Ville de Val-d'Or	M. Guy Faucher
Association des propriétaires d'autobus du Québec	Vice-président exécutif	M. Romain Girard
Association du camionnage du Québec	Président-directeur général	M. Marc Cadieux
Association du transport écolier du Québec	Directeur	M. Luc Lafrance
Association du transport urbain du Québec	Secrétaire générale	Mme Monique Léveillé
Association québécoise du transport et des routes	Directrice générale	Mme Dominique Lacoste
CAA-Québec	Directeur	M. Yvon Lapointe
Centre de recherche en transport – Université de Montréal	Directeur	M. François Bellavance
Comité provincial de concertation et de développement de l'industrie du taxi	Directeur général	M. Daniel Bouchard
Commission de la santé et de la sécurité du travail	Vice-présidente	Mme Guylaine Rioux
Commission des transports du Québec	Présidente	Mme Lise Lambert
Conseil des aînés	Coordonnateur	M. Daniel Gagnon
Conseil permanent de la jeunesse	Vice-présidente	Mme Hélène Dumais
Contrôle Routier Québec	Directeur général	Jean-François Brouard
École nationale d'administration publique	Professeur	M. Robert J. Gravel
École nationale de police du Québec	Directeur général	M. Michel Beaudoin
Fédération des commissions scolaires du Québec	Président	M. André Caron
Fédération motocycliste du Québec	Directeur national	M. Richard Perron
Fédération québécoise des municipalités	Maire de Neuville	M. Normand Bolduc
Groupeement des assureurs automobiles	Vice-présidente	Mme Andrée Cadieux
Hôpital Sacré-Cœur de Montréal	Médecin spécialiste	Dr Pierre Y. Garneau
Institut national de santé publique	Directeur scientifique	M. Réal Morin
Ministère de l'Éducation, du Loisir et du Sport	Chef de service	Mme Margaret Rioux-Dolan
Ministère de la Justice	Substitut au procureur général	Me Jean-Guy Moulin
Ministère des Transports	Sous-ministre adjoint	M. Jean Couture
Ministère de la Santé et des Services sociaux	Chef de service	Mme Lilianne Bertrand
Ministère de la Sécurité publique	Sous-ministre associé	M. Paul Girard
Ministère des Affaires municipales et des Régions	Directeur	M. Mario Gagné
Office des personnes handicapées du Québec	Directrice générale adjointe	Mme Anne Hébert
Regroupement des loueurs de véhicules du Québec	Directeur général	M. Yvan Grenier
Service de police de la Ville de Montréal	Assistant-directeur	M. Pierre-Paul Pichette

Service de police de la Ville de Québec	Directeur	M. Serge Bélisle
Société de l'assurance automobile du Québec	Vice-présidente	Mme Johanne St-Cyr
Sûreté du Québec	Directeur général adjoint	M. Régis Falardeau
Transport Canada	Directeur	M. Brian Jonah

MEMBRES

Organisme	Titre	Nom
Union des municipalités du Québec	Directeur général	M. Marc Croteau
Vélo-Québec	Directeur général	M. Jean-François Pronovost
Ville de Montréal	Directeur	M. Marc Blanchet
Ville de Québec	Directeur	M. Marc Des Rivières
Ville de Sherbrooke	Chef de division	M. Denis Gélinas

SECRÉTARIAT

Organisme	Titre	Nom
Ministère des Transports	Secrétaire	M. Stéphane Campeau
Société de l'assurance automobile du Québec Service des usagers de la route	Collaboratrice	Mme Joanne Bouchard

ÉQUIPE DE SOUTIEN

Organisme	Titre	Nom
Ministère des Transports	Directeur	M. Claude Morin
Ministère des Transports Direction de la sécurité en transport et du camionnage	Chef	M. Carl Bélanger
Ministère des Transports Direction de la sécurité en transport et du camionnage	Chef	Mme Stéphanie Cashman-Pelletier
Société de l'assurance automobile du Québec Direction du développement en sécurité routière	Directeur	M. Alain Collerette
Société de l'assurance automobile du Québec Direction des études et des stratégies en sécurité routière	Directrice	Mme Lyne Vézina

QUESTION 28

ÉTUDE DES CRÉDITS 2007-2008

DEMANDES DE RENSEIGNEMENTS PARTICULIERS DE L'OPPOSITION OFFICIELLE

FICHE EXPLICATIVE

Question 28

Titre

Copie de toutes les études, rapports, états de situation, notes et correspondances concernant la Société d'assurance automobile dans le dossier de l'indemnisation sans égard à la responsabilité depuis le 14 avril 2003.

Exposé et statistiques (s'il y a lieu)

Rien à signaler en 2006-2007.

QUESTION 29

ÉTUDE DES CRÉDITS 2006-2007

DEMANDES DE RENSEIGNEMENTS PARTICULIERS DE L'OPPOSITION OFFICIELLE

FICHE EXPLICATIVE

Question 29

Titre

Crédits affectés en 2005-2006 à chacun des sites dangereux du réseau routier (point noir), crédits complets prévus par sites en 2006-2007, liste complète et la localisation des sites considérés dangereux.

Exposé et statistiques (s'il y a lieu)

- Après plusieurs années de correction de sites identifiés comme points noirs, on peut s'attendre à ce que leur nombre ait diminué de façon substantielle, en autant que l'avènement de nouveaux sites ait été adéquatement contrôlé. On note ainsi dans plusieurs pays qui ont une longue pratique d'intervention en sécurité routière une diminution progressive de l'importance accordée au traitement de points noirs en faveur d'actions plus globales et structurantes.
- Le Ministère se situe maintenant à ce stade d'évolution, ce qui peut s'observer notamment dans sa démarche actuelle d'intervention en sécurité qui se veut globale, tel que stipulé dans sa mission :

Le Ministère a comme mission d'assurer, sur tout le territoire du Québec, la mobilité des personnes et des marchandises par des systèmes de transport efficaces et sécuritaires qui contribuent au développement économique, social et durable du Québec.

- C'est donc dans l'ensemble des activités liées au développement, à l'aménagement et à l'exploitation des infrastructures et des systèmes de transport que le Ministère se préoccupe de la sécurité.
- Les actions du Ministère en sécurité routière peuvent être regroupées en deux catégories, soit d'une part des **actions directes au niveau de la route** et d'autre part, la mise en œuvre de **mesures d'encadrement** pouvant contribuer à améliorer le bilan.

Actions directes au niveau de la route

- Interventions sur des sites où se sont produits des accidents en concentration anormale dans le passé, comme travaux de réaménagement (boulevard Sainte-Anne, région de Québec), actions de masse visant à diminuer les accidents de type «sortie de route».
- Actions sur des sites où ne se sont pas nécessairement produits des accidents, mais qui présentent un risque évident, que ce soit en termes d'occurrence et/ou de gravité d'accidents : aménagement de glissière de sécurité, installation de poteaux à base fragilisée, aménagement de lits d'arrêts et d'aires de vérification des freins.

ÉTUDE DES CRÉDITS 2006-2007

DEMANDES DE RENSEIGNEMENTS PARTICULIERS DE L'OPPOSITION OFFICIELLE

FICHE EXPLICATIVE

Question 29 (suite)

Titre

Crédits affectés en 2006-2007 à chacun des sites dangereux du réseau routier (point noir), crédits complets prévus par sites en 2007-2008, liste complète et la localisation des sites considérés dangereux.

Exposé et statistiques (s'il y a lieu)

- Activités courantes d'exploitation ou d'entretien du réseau qui sont effectuées en vue de réduire le risque d'accident :
 - améliorations aux politiques et procédures opérationnelles : signalisation, marquage;
 - améliorations aux normes de conception routière;
 - activités d'entretien : rechargement / stabilisation des accotements, déneigement de la signalisation, remplacement d'équipements endommagés;
 - modifications au régime d'écoulement de la circulation permettant de réduire les délais subis par les usagers et les manœuvres hasardeuses pouvant en résulter; aménagement de voies de dépassement ou de voies lentes aux endroits où des pelotons de circulation sont susceptibles de se former, modifications aux règles de priorité en carrefour.
- Prise en compte de la préoccupation de sécurité dans la préparation de projets de conception routière, peu importe le motif de l'intervention, notamment par la réalisation d'audits de sécurité.

Mesures d'encadrement :

- Développement de politiques de transport, ex. : Politique québécoise de sécurité routière (prévue à l'automne 2007) et politiques sectorielles (ex. : Politique sur le transport collectif, etc.).
- Lois et règlements (Code de la sécurité routière, etc.).
- Campagnes de sensibilisation (accentuée dans le cadre de l'Année de la sécurité routière)
- Différentes mesures pour :
 - réduire la demande en transport en général : développement de schémas d'aménagement et de plans de transport qui rapprochent les activités et les personnes qui pratiquent ces activités, etc.
 - réduire la demande en transport sur route : actions visant à favoriser l'accroissement du transport sur rail des marchandises (intermodalité), etc.
 - accroître la sécurité du transport sur route : législation relative aux limites de vitesse, à l'encadrement du transport des marchandises, au développement d'un réseau de camionnage, etc.

QUESTION 30

ÉTUDE DES CRÉDITS 2007-2008

DEMANDES DE RENSEIGNEMENTS PARTICULIERS DE L'OPPOSITION OFFICIELLE

FICHE EXPLICATIVE

Question 30

Titre

La contribution de la région métropolitaine au financement de l'Agence métropolitaine de transport (AMT) (contribution de chaque municipalité, contribution des automobilistes par municipalités, contribution des sociétés de transport, contribution provenant de la taxe spéciale sur l'essence) et ventilation du budget de l'AMT, prévision pour 2007-2008 liste et copie des études réalisées, coût de ces études et salaire et indemnités des cadres.

Exposé et statistiques (s'il y a lieu)

Voir les annexes ci-jointes.

SOURCE: Agence métropolitaine de transport

Annexe A

RÉÉL 2006

Contribution des municipalités au financement des coûts d'exploitation et de gestion des trains de banlieue

Contributions totales

Agglomération Montréal	18 413 521,00 \$
Laval	2 785 228,00 \$
Agglomération Longueuil	1 954 192,00 \$
Tronçon Mont-Saint-Hilaire	1 954 192,00 \$
Tronçon Delson / Candiac	1 345 996,00 \$
Tronçon Dorion / Rigaud	1 905 073,00 \$
Tronçon Deux-Montagnes	1 094 112 \$
Tronçon Blainville	2 071 457,00 \$
	<u><u>31 523 771,00 \$</u></u>

Deux-Montagnes

Réel 2006	30 562 000 \$
Contributions municipales	12 224 720 \$

	Poids/tronçon (trains/KM)	
Agglomération Montréal	0,7945	9 712 541 \$
Laval	0,1160	1 418 067 \$
CIT Laurentides	0,0895	1 094 112 \$
		<u><u>12 224 720 \$</u></u>

Dorion / Rigaud

Réel 2006	23 696 000 \$
Contributions municipales	9 565 259 \$

	Poids/tronçon (trains/KM)	
Agglomération Montréal	0,8130	7 660 186 \$
CIT Presqu'île	0,1396	1 315 120 \$
Saint-Lazare ne fait partie du CIT Presqu'île	0,0435	409 530 \$
Terrasse-Vaudreuil	0,0030	37 287 \$
		<u>9 422 123 \$</u>
Rigaud		<u>143 136 \$</u>
		<u><u>9 565 259 \$</u></u>

Blainville

Réel 2006	12 467 000 \$
Contributions municipales nettes	4 142 913 \$

Agglomération Montréal	17,00%	704 295,00 \$
Laval	33,00%	1 367 161,00 \$
CIT Laurentides	50,00%	2 071 457,00 \$
		<u><u>4 142 913,00 \$</u></u>

Mont-Saint-Hilaire

Réel 2006	12 446 000 \$
Contributions municipales nettes	3 908 384 \$

Agglomération de Longueuil	50%	1 954 192,00 \$
Couronne sud	50%	1 954 192,00 \$
		<u><u>3 908 384,00 \$</u></u>

Delson / Candiac

Réel 2006	5 004 000 \$
Contributions municipales nettes	1 682 495 \$

Agglomération Montréal	20%	336 499,00 \$
Couronne sud	80%	1 345 996,00 \$
		<u><u>1 682 495,00 \$</u></u>

Annexe B

RÉEL 2006

Contribution des municipalités au Fonds d'immobilisations

RFU 2004 pour 2006

Richesse Facturation
foncière

<u>Code</u>	<u>Municipalité</u>	<u>uniformisée</u>	
55057	Richelieu	244 256 773	24 425,68 \$
55065	Saint-Mathias-sur-Richelieu	208 939 947	20 893,99 \$
57005	Chambly	936 778 024	93 677,80 \$
57010	Carignan	390 955 145	39 095,51 \$
57020	Saint-Basile-le-Grand	637 733 211	63 773,32 \$
57025	McMasterville	167 345 189	16 734,52 \$
57030	Otterburn Park	353 679 166	35 367,92 \$
57033	Saint-Jean-Baptiste	175 592 485	17 559,25 \$
57035	Mont-Saint-Hilaire	925 433 051	92 543,31 \$
57040	Beloeil	897 243 850	89 724,39 \$
57045	Saint-Mathieu-de-Beloeil	190 517 700	19 051,77 \$
59010	Sainte-Julie	1 429 036 181	142 903,62 \$
59015	Saint-Amable	277 252 230	27 725,22 \$
59020	Varenes	1 290 299 206	129 029,92 \$
59025	Verchères	260 458 143	26 045,81 \$
59030	Calixa-Lavallée	37 307 872	3 730,79 \$
59035	Contrecoeur	344 545 817	34 454,58 \$
67005	Saint-Mathieu	89 837 820	8 983,78 \$
67010	Saint-Philippe	221 336 564	22 133,66 \$
67015	La Prairie	976 428 568	97 642,86 \$
67020	Candiac	871 998 711	87 199,87 \$
67025	Delson	332 700 208	33 270,02 \$
67030	Sainte-Catherine	689 106 657	68 910,67 \$
67035	Saint-Constant	1 010 850 956	101 085,10 \$
67040	Saint-Isidore	137 124 635	13 712,46 \$
67045	Mercier	443 508 033	44 350,80 \$
67050	Châteauguay	1 633 942 510	163 394,25 \$
67055	Léry	147 799 124	14 779,91 \$
70022	Beauharnois	460 833 428	46 083,34 \$
71050	Les Cèdres	293 299 815	29 329,98 \$
71055	Pointe-des-Cascades	36 976 380	3 697,64 \$
71060	L'Île-Perrot	417 646 879	41 764,69 \$
71065	Notre-Dame-de-l'Île-Perrot	549 109 061	54 910,91 \$
71070	Pincourt	464 886 510	46 488,65 \$
71075	Terrasse-Vaudreuil	90 979 002	9 097,90 \$
71083	Vaudreuil-Dorion	1 236 634 304	123 663,43 \$
71090	Vaudreuil-sur-le-Lac	80 079 600	8 007,96 \$
71095	L'Île-Cadieux	29 303 890	2 930,39 \$
71100	Hudson	540 534 863	54 053,49 \$
71105	Saint-Lazare	999 228 658	99 922,87 \$
58227	Longueuil	20 842 831 025	2 084 283,10 \$
65005	Laval	19 114 890 999	1 911 489,10 \$
66023	Montréal	117 952 409 542	11 795 240,95 \$
60005	Charlemagne	178 647 020	17 864,70 \$
60013	Repentigny	3 391 336 104	339 133,61 \$
60020	Saint-Sulpice	145 409 921	14 540,99 \$
60028	L'Assomption	680 112 006	68 011,20 \$
64008	Terrebonne	3 768 382 701	376 838,27 \$
64015	Mascouche	1 246 186 638	124 618,66 \$
72005	Saint-Eustache	1 919 323 113	191 932,31 \$
72010	Deux-Montagnes	659 737 023	65 973,70 \$
72015	Sainte-Marthe-sur-le-Lac	382 088 665	38 208,87 \$
72020	Pointe-Calumet	181 277 467	18 127,75 \$
72025	Saint-Joseph-du-Lac	245 080 770	24 508,08 \$
72032	Oka	249 936 512	24 993,65 \$
73005	Boisbriand	1 345 803 959	134 580,40 \$
73010	Sainte-Thérèse	1 179 506 549	117 950,65 \$
73015	Blainville	2 250 960 850	225 096,09 \$
73020	Rosemère	1 109 333 288	110 933,33 \$
73025	Lorraine	619 574 229	61 957,42 \$
73030	Bois-des-Filion	323 694 921	32 369,49 \$
73035	Sainte-Anne-des-Plaines	549 767 709	54 976,77 \$
74005	Mirabel	1 938 771 543	193 877,15 \$
75017	Saint-Jérôme	2 588 294 887	258 829,49 \$
			\$
		203 384 877 608	20 338 487,76 \$

Annexe C

RÉEL 2006

Contribution des automobilistes par municipalités

Nom municipalité

Richelieu	93 924	
Saint-Mathias-sur-Richelieu	92 128	
Chambly	389 532	
Carignan	155 979	
Saint-Basile-le-Grand	276 241	
McMasterville	93 655	
Otterburn Park	152 177	
Saint-Jean-Baptiste	(298)	
Mont-Saint-Hilaire	302 719	
Beloeil	342 379	
Saint-Mathieu-de-Beloeil	8 861	
Sainte-Julie	532 197	
Saint-Amable	164 236	
Varennnes	375 218	
Verchères	(410)	
Calixa-Lavallée	(94)	
Contrecoeur	(189)	
Saint-Mathieu	(189)	
Saint-Philippe	104 218	
La Prairie	374 704	
Candiac	285 865	
Delson	135 899	
Sainte-Catherine	236 696	
Saint-Constant	431 195	
Saint-Isidore	(263)	
Mercier	184 250	
Châteauguay	710 104	
Léry	49 303	
Beauharnois	54 937	
Les Cèdres	(301)	
Pointe-des-Cascades	(65)	
L'Île-Perrot	178 977	
Notre-Dame-de-l'Île-Perrot	186 124	
Pincourt	210 265	
Terrasse-Vaudreuil	36 579	
Vaudreuil-Dorion	445 671	
Vaudreuil-sur-le-Lac	6 150	
L'Île-Cadieux	-	
Hudson	137 969	
Saint-Lazare	313 771	
Total couronne Sud	-	7 060 114 \$
Charlemagne	107 095	
Repentigny	1 390 539	
Saint-Sulpice	342	
L'Assomption	(887)	
Terrebonne	1 718 764	
Mascouche	623 732	
Saint-Eustache	768 785	
Deux-Montagnes	294 614	
Sainte-Marthe-sur-le-Lac	214 605	
Pointe-Calumet	111 967	
Saint-Joseph-du-Lac	102 865	
Oka	(202)	
Boisbriand	453 774	
Sainte-Thérèse	435 882	
Blainville	808 486	
Rosemère	256 219	
Lorraine	176 357	
Bois-des-Filion	152 540	
Sainte-Anne-des-Plaines	229 009	
Mirabel	(3 507)	
Saint-Jérôme	1 099 285	
Total couronne Nord	-	8 940 264 \$
Longueuil	6 042 490 \$	
Laval	6 034 004 \$	
Montréal	20 986 698 \$	
	49 063 570 \$	
Autres	41 600 \$	
Villes exemptées	1 277 328 \$	
Grans total		50 382 498 \$

Annexe D

Contribution des sociétés de transport

Néant

Annexe E

RÉEL 2006

Contribution provenant de la taxe spéciale sur l'essence

La contribution provenant de la taxe spéciale sur l'essence s'élève à 51 254 000 \$ pour l'année 2006.

Annexe F

RÉEL 2006

Ventilation du budget de l'AMT 2006 et 2007

BUDGET D'EXPLOITATION

(en milliers \$)	BUDGET 2007		RÉEL 2006	BUDGET 2006
REVENUS				
Remises gouvernementales				
- Droit sur l'immatriculation	51 412	20,0%	50 383	50 180
- Taxe sur l'essence	50 905	19,8%	51 254	50 450
SOUS-TOTAL	102 317	39,7%	101 637	100 630
Recettes métropolitaines tram				
Revenus des trains de banlieue	68 494	26,6%	63 742	60 958
- Recettes usagers et aides	43 376	16,8%	42 909	40 499
- Contributions municipales nettes	32 900	12,8%	31 524	31 454
- Contributions municipales nettes – ajout de service	867	0,3%		154
SOUS-TOTAL	77 143	29,9%	74 433	72 107
Revenus des autobus express métropolitains				
- Recettes usagers et aides	2 196	0,9%	2 238	2 017
- Contributions municipales nettes avant ajout	615	0,2%	432	587
- Contributions municipales nettes après ajout	102	0,0%	0	0
SOUS-TOTAL	2 913	1,1%	2 670	2 604
Subvention du gouvernement pour l'amélioration de service*				
Autres				
- Subvention MTQ - service de la dette	2 326	0,9%	6 147	6 147
- Programme d'aide - transport adapté	450	0,2%	450	450
- Facturation équipements métropolitains	1 811	0,7%	954	1 200
- Facturation équipements métropolitains – nouveaux équipem-	147	0,1%	0	0
- Revenus commerciaux et autres	2 000	0,8%	2 064	1 360
SOUS-TOTAL	6 734	2,6%	9 179	9 157
TOTAL	257 601	100,0%	252 097	245 456
DÉPENSES				
Subventions				
- Aide métropolitaine et dépenses afférentes	57 749	22,4%	57 442	56 676
- Aide aux tarifs réduit et intermédiaire	7 975	3,1%	7 675	7 300
- Aide à l'intégration tarifaire	2 994	1,2%	2 691	1 988
SOUS-TOTAL	68 718	26,7%	67 808	65 964
Répartition des recettes tram				
Subvention du gouvernement pour l'amélioration de service*	68 494	26,6%	63 742	60 958
Trains de banlieue				
- Trains de banlieue	85 089	33,0%	84 175	83 484
- Trains de banlieue – nouveaux services	2 168	0,8%	0	385
SOUS-TOTAL	87 257	33,9%	84 175	83 869
Équipements métropolitains				
- Équipements métropolitains	12 447	4,8%	11 799	12 368
- Équipements métropolitains – nouveaux équipements	1 677	0,7%	0	0
SOUS-TOTAL	14 124	5,5%	11 799	12 368
Autobus express métropolitains				
- Autobus express métropolitains	3 329	1,3%	3 013	3 108
- Autobus express métropolitains – nouveaux services	216	0,1%		
SOUS-TOTAL	3 545	1,4%	3 013	3 108
Transport adapté	1 434	0,6%	1 324	1 300
Autres				
Soutien au développement	3 000	1,2%	1 998	3 000
Dépenses de fonctionnement - AMT	6 400	2,5%	6 219	6 000
Réserve pour éventualités	1 000	0,4%		1 000
Service de la dette	2 329	0,9%	6 279	6 262
Frais de gestion SAAQ et autres	1 300	0,5%	2 316	1 627
SOUS-TOTAL	14 029	5,4%	16 812	17 889
TOTAL	257 601	100,0%	248 673	245 456

* Cette rubrique est ajoutée afin de refléter la nouvelle aide du gouvernement, présentée le 16 juin 2006, pour l'ajout de services ou l'amélioration de services dont les modalités sont à définir.

Annexe G

Études réalisées

PRINCIPALES ÉTUDES ET PROJETS

Études d'opportunité

Dessertes à l'étude : Une étude est actuellement menée sur la desserte de l'aéroport Pierre-Elliott Trudeau, dossier dans lequel l'AMT a collaboré à la mise en place d'un comité directeur des services ferroviaires, composé de représentants d'ADM, de Transport Canada, du MTQ, de la Ville de Montréal et de l'AMT.

Corridor de l'autoroute 15 : Dans le cadre du prolongement du métro vers Laval, cette étude débutée en 2006 évaluera l'opportunité de mettre en place des mesures favorisant le transport collectif vers la nouvelle station de métro Montmorency dans le corridor de l'autoroute 15.

Terminus Centre-ville : Le terminus Centre-ville connaissant des problèmes de capacité et d'accessibilité, l'opportunité de mettre en place un deuxième terminus Centre-ville a été étudiée.

Gare Outremont : Cette étude de la demande a été réalisée afin de dégager l'opportunité d'implanter une nouvelle gare de trains de banlieue arrimée au futur campus de l'Université de Montréal sur le site de l'ancienne cours de triage d'Outremont.

Varennnes : Pilotée par le MTQ en partenariat avec la Ville de Varennes et l'AMT, cette étude exhaustive du transport routier visait à identifier les problématiques et à proposer des solutions en matière de sécurité, de circulation, de camionnage et de transport en commun. Plus particulièrement, le volet transport en commun avait pour but d'identifier l'emplacement optimal du futur stationnement incitatif.

Étude de préféabilité et d'achalandage

Gares Édouard-Montpetit et McGill : Cette étude a permis d'analyser la préféabilité et le potentiel d'achalandage pour les gares intermodales Édouard-Montpetit et McGill dans le tunnel du Mont-Royal.

Études de concept

Voie réservée – Saint-Hubert : Une voie réservée a été planifiée sur le boulevard Cousineau dans l'arrondissement Saint-Hubert de Longueuil, conjointement avec le projet de gare intermodale Longueuil/Saint-Hubert.

Voies réservées – Laval : Des voies réservées et des mesures préférentielles ont été planifiées sur les boulevards de la Concorde et Notre-Dame à Laval, en rabattement au métro de Laval.

Stationnement – Gare Sunnybrooke : Cette étude a permis d'analyser la demande et d'élaborer un concept pour l'agrandissement du stationnement de la gare Sunnybrooke sur un terrain vacant appartenant à la Ville de Dollard-des-Ormeaux situé sur le boulevard Sunnybrooke.

Autres : Une étude conjointe menée par l'AMT et le MTQ et lancée en 2006 a permis d'évaluer les besoins et le potentiel pour des mesures en faveur du transport collectif sur le réseau routier supérieur de Montréal.

DÉPLOIEMENT INTÉGRÉ DES SYSTÈMES DE TRANSPORT INTELLIGENTS

Les systèmes de transport intelligents (STI) sont issus de la combinaison des technologies de l'information et de la communication en vue de l'amélioration des services à la clientèle et de la rationalisation des coûts. Dans la continuité de ses investissements technologiques et pour faire face tant aux besoins croissants de sa clientèle en matière d'information qu'à ses objectifs de croissance de l'achalandage, l'AMT a poursuivi en 2006 ses activités dans le domaine des STI : l'installation à la gare Lucien-L'Allier d'un système de gestion en temps réel du téléaffichage des horaires des trains sur des écrans vidéo qui peuvent également afficher films et images promotionnelles ; la réflexion préparatoire au déploiement du Plan stratégique métropolitain des STI à l'issue de la phase pilote lancée en 2005. Cette politique innovatrice se traduira par le déploiement et le développement progressif de systèmes qu'elle veut évolutifs et qui répondent aux exigences d'interopérabilité et de compatibilité nécessaires à la pérennité de ses investissements.

AUTOMATISATION DE LA VENTE DES TITRES ET DE LA PERCEPTION DES RECETTES

En juillet 2003 et à l'initiative de l'AMT, la STM octroyait, pour le compte des organismes de transport de la région métropolitaine ainsi que pour le Réseau des Transports de la Capitale, un contrat à la firme américaine GFI et à la firme française ACS en vue de la conception, la fabrication et la mise en service d'un système de vente et perception qui repose sur la carte à puce sans contact.

2006 a vu la fin des travaux de l'étape de conception détaillée du système et des équipements, la majeure partie des développements logiciels, la production des équipements prototypes ainsi que les travaux des organismes de transport partenaires du projet en vue de l'accueil du système et du déploiement des cartes à la clientèle. La mise en service du système est prévue pour 2008.

ACCESSIBILITÉ DES PERSONNES À MOBILITÉ RÉDUITE

S'appuyant sur une réflexion approfondie en 2006, et dans la continuité des actions déjà posées, l'AMT élabore actuellement une politique générale d'accessibilité et d'intégration des personnes à mobilité réduite dans l'ensemble de ses activités et sur la totalité du territoire qu'elle dessert. Cette politique se traduira par le développement de programmes référant à tous les secteurs d'activités de l'AMT, soit la fourniture de services de transport collectif à la population, la gestion des ressources humaines et l'acquisition de biens et services, par le biais de ses pratiques d'approvisionnement, et les dispositions qui favorisent l'accessibilité à ses services.

QUESTION 31

ÉTUDE DES CRÉDITS 2007-2008

DEMANDES DE RENSEIGNEMENTS PARTICULIERS DE L'OPPOSITION OFFICIELLE

FICHE EXPLICATIVE

Question 31

Titre

Détails des études effectuées pour la réalisation d'un SLR (système léger sur rail) sur l'estacade du pont Champlain, échéancier des travaux à venir, de même que les détails quant au financement du projet.

Exposé et statistiques (s'il y a lieu)

Le budget pour l'ensemble des études SLR dans l'axe A-10 est de 14 M\$, dont 7 M\$ sont versés par le gouvernement fédéral.

Les études d'avant-projet visent à rencontrer les exigences du Québec en matière d'environnement, en suivant la procédure de la *Loi sur la qualité de l'environnement* et celle de la *Loi canadienne sur l'évaluation environnementale*. Ces études permettront l'élaboration d'un devis de performance pour un appel d'offres international.

1) Étude de justification et d'impacts sur l'environnement :

L'étude de justification contient la problématique des déplacements et plusieurs scénarios susceptibles de résoudre les problèmes de transport dans le corridor visé. L'étude d'impacts sur l'environnement analyse la zone d'étude afin de dégager les enjeux environnementaux et permettre de déterminer le tracé optimal.

- Mandat octroyé par l'Agence métropolitaine de transport (AMT) à Consortium Tecslut-Génivar;
- Honoraires professionnels : 0,958 M\$, *dont 0,479 M\$ par le MTQ*;
- Complétée en *juin* 2003.

2) Étude de transport :

L'étude de transport analyse les prévisions de la demande afin d'orienter la conception et le dimensionnement du nouveau système, en tenant compte des développements potentiels prévus aux abords de l'autoroute 10.

- Mandat réalisé par la STM et par le RTL;
- Honoraires professionnels : 0,394 M\$, *dont 0,197 M\$ par le MTQ*;
- Complétée en *avril* 2003.

3) Études techniques :

Les études techniques comprennent entre autres les études préparatoires relatives aux choix technologiques et à la préparation des plans et devis préliminaires.

- Mandat octroyé par l'AMT au consortium SLR métropolitain Lavalin-Bombardier-Roche-Dessau-Soprin;
- Honoraires professionnels : 6,50 M\$, *dont 3,25 M\$ par le MTQ*;
- Complétée au *printemps* 2004.

Les rapports synthèses sont disponibles sur le site de l'AMT depuis le 20 février 2007.

Crédits dépensés en 2006-2007 : 0 \$ par le MTQ

QUESTION 32

ÉTUDE DES CRÉDITS 2007-2008

DEMANDES DE RENSEIGNEMENTS PARTICULIERS DE L'OPPOSITION OFFICIELLE

FICHE EXPLICATIVE

Question 32

Titre

Nombre d'accidents ferroviaires au Québec en 2006-2007 et détails des causes et conséquences de ces accidents.

Exposé et statistiques (s'il y a lieu)

En vertu de la Loi sur la sécurité du transport terrestre guidé et du règlement sur la sécurité ferroviaire mis en vigueur le 1^{er} janvier 2001, les compagnies de chemins de fer de compétence québécoise doivent aviser sans délai le ministère des Transports de tout accident impliquant un matériel roulant.

- Un accident ferroviaire présente généralement des dommages et un arrêt des opérations ferroviaires, soit : une collision en voie principale, un déraillement en voie principale, un accident aux passages à niveau, une collision, un incendie ou explosion.
- Un incident ferroviaire présente un risque d'accident concernant les sujets suivants : non-respect des règles d'exploitation, mauvaise manœuvre, aiguillage mal orienté, risque de collision, déversement de marchandises dangereuses ou autres.

Tableau 1 – Incidents et accidents sur les chemins de fer et sites industriels relevant de la juridiction du Québec

Année	Nombre *	Passages à niveau	Morts		Blessés		Total de victimes
			Passages à niveau	Total	Passages à niveau	Total	
2006	43	6	0	1	0	8	9

* Comprend les incidents et accidents aux passages à niveau

Source : MTQ - Service du transport ferroviaire

Tableau 2 – Accidents aux passages à niveau situés sur les chemins de fer de juridiction du Québec et du Canada

Année	Nombre	Morts	Blessés graves	Blessés légers	Total de victimes
2006	53	8	3	17	28

Source : SAAQ - Société de l'assurance automobile du Québec

QUESTION 33

ÉTUDE DES CRÉDITS 2007-2008

DEMANDES DE RENSEIGNEMENTS PARTICULIERS DE L'OPPOSITION OFFICIELLE

FICHE EXPLICATIVE

Question 33

Titre

Ventilation des ressources et budgets consacrés à la sécurité ferroviaire en 2006-2007, de même que les prévisions pour 2007-2008.

Exposé et statistiques (s'il y a lieu)

ANNÉE 2006-2007

5.5 ETC 361 610,38 \$

- 3.5 ETC ingénieurs
- 1.0 ETC professionnel
- 1.0 ETC fonctionnaire

FRAIS DE DÉPLACEMENT

- Frais de déplacement 24 720,60 \$
- Location d'un véhicule attitré à la
Sécurité ferroviaire + essence 14 854,95 \$

ENTENTE AVEC TRANSPORTS CANADA 24 757,12 \$

SOURCE: Direction du transport maritime, aérien et ferroviaire (C154330)

QUESTION 34

ÉTUDE DES CRÉDITS 2007-2008

**DEMANDES DE RENSEIGNEMENTS PARTICULIERS
DE L'OPPOSITION OFFICIELLE**

FICHE EXPLICATIVE

Question 34

Titre

Détail des contrats de performance en voirie accordés par le Ministère.

Exposé et statistiques (s'il y a lieu)

Aucun contrat de performance en voirie accordé par le ministère en 2006-2007.

QUESTION 35

ÉTUDE DES CRÉDITS 2007-2008

DEMANDES DE RENSEIGNEMENTS PARTICULIERS DE L'OPPOSITION OFFICIELLE

FICHE EXPLICATIVE

Question 35

Titre

Détails des travaux au Forum sur le transport aérien, dates des rencontres et copies des procès-verbaux.

Exposé et statistiques (s'il y a lieu)

De juin à octobre 2005, la ministre déléguée aux Transports a entrepris de consulter les intervenants de plusieurs régions du Québec ainsi que les divers acteurs en transport aérien, en raison de la fin imminente de l'entente avec Air Canada, soit le 6 janvier 2006. Ces consultations et le Forum sur le transport aérien régional qui a suivi le 29 novembre 2005 ont permis, d'une part, d'échanger sur les besoins, les attentes des régions, et d'autre part, sur les préoccupations des transporteurs et de leurs associations. Lors de ce forum, il a été convenu de mettre en place un Comité de concertation sur le transport aérien régional lequel a réuni des représentants de six régions, où Air Canada offre des services, et choisis par les Conférences régionales des élus (CRÉ), soit : la CRÉ Abitibi-Témiscamingue, la CRÉ Nord-du-Québec-Baie-James, la CRÉ Saguenay-Lac-Saint-Jean, la CRÉ Côte-Nord, la CRÉ Bas-Saint-Laurent et la CRÉ Gaspésie-Îles-de-la-Madeleine.

Ce comité avait pour mandat premier d'identifier les besoins des régions et de proposer une solution globale en transport aérien. Au terme de sept rencontres en 2006 – 19 janvier, 16 février, 24 mars, 24 avril, 30 mai, 27 juin et 23 août – pendant lesquels l'entente avec Air Canada fut prolongée, les membres du comité en sont arrivés à privilégier les mesures suivantes :

- le non-renouvellement de l'entente entre Air Canada et le gouvernement du Québec;
- le maintien de la relation d'affaires avec Air Canada afin de s'assurer que les citoyens de ces régions continuent de recevoir une offre de services favorisant la stabilité et l'accessibilité du transport aérien régional au Québec;
- désignation d'un répondant par Air Canada auprès des responsables régionaux;
- la mise en place, aux Îles-de-la-Madeleine, d'un projet pilote visant à répondre aux besoins particuliers du transport médical depuis décembre 2006;
- l'amélioration du Programme de réduction des tarifs aériens (RTA) et la mise en place du Programme d'aide au transport aérien. Ils ont été annoncés le 30 novembre 2006. Le budget annuel de ces deux programmes est de 3,1 M\$;
- la mise en place d'un comité de suivi et dont le mandat est de s'assurer de la qualité de l'offre globale de services aériens au Québec; la première rencontre du comité a eu lieu le 14 novembre 2006 et une seconde est prévue pour le printemps 2007. Ce comité est constitué des mêmes représentants régionaux ayant participés au Comité de concertation sur le transport aérien régional.

QUESTION 36

ÉTUDE DES CRÉDITS 2007-2008

DEMANDES DE RENSEIGNEMENTS PARTICULIERS DE L'OPPOSITION OFFICIELLE

FICHE EXPLICATIVE

Question 36

Titre

État actuel des mesures entreprises par le Ministère pour soutenir le transport aérien en région :

- a) mesures entreprises jusqu'à ce jour;
- b) prévisions des interventions à venir (détails sur les possibilités d'intervention envisagées);
- c) copie des études réalisées sur le transport aérien.

a) Mesures entreprises

- Le Ministère est propriétaire, gestionnaire et exploitant de 27 aéroports et 8 héliports, tous situés en régions éloignées et isolées, dont 13 sur le seul territoire du Nunavik.
- Il supporte financièrement, durant les périodes de gel et de dégel, les traverses aériennes de l'Île-d'Entrée-Îles-de-la-Madeleine, de l'Île-Verte et de Montmagny-Île-aux-Grues ainsi que les services par hélicoptère à Saint-Augustin, Harrington Harbour, Aylmer Sound et Chevery, sur la Basse-Côte-Nord (1,6 M\$).
- Un Comité de concertation sur le transport aérien en région, qui réunit la ministre déléguée, douze représentants des régions et quatre députés, a eu pour mandat d'identifier les besoins et les éléments de solution ainsi qu'à recommander des orientations à privilégier en matière de transport aérien régional. Les travaux de ce comité ont eu lieu entre les mois de janvier 2006 et août 2006.
- Le 6 juillet 2006, à la suite des travaux du Comité de concertation, le Ministère a mis un terme à l'entente avec Air Canada sur les services aériens régionaux et a remplacé cette intervention gouvernementale par les mesures suivantes :
 - La bonification du Programme de réduction de tarifs aériens, pour inclure des régions très éloignées reliées au réseau routier, pour compléter les mesures existantes dans le réseau de la santé en matière d'accompagnement des malades et pour hausser le montant annuel du programme. Le budget annuel affecté à ce programme est de 2,1 M\$, sur une période de trois ans.
 - L'adoption du Programme d'aide au transport aérien. Ce programme vise à assurer les régions du maintien de dessertes essentielles, à contribuer au développement de nouveaux services et à la réalisation d'études de marché. Le budget annuel affecté à ce programme est de 1 M\$, sur une période de trois ans.
- À la demande du Ministère, l'Université Concordia mène, depuis le mois d'avril 2006, une étude sur le profil de la demande de transport aérien régional et ses tendances. Le rapport final de cette étude sera déposé au ministère au courant de l'été 2007.

b) Prévisions des interventions à venir

- En vertu du Programme d'aide au transport aérien, diverses études ou interventions devraient se poursuivre ou se réaliser en 2007 :
 - Étude de marché de cargo – Aéroport de Mont-Joli (maximum de 16 310 \$);
 - Étude de marché de passagers – Saguenay - Lac-Saint-Jean (maximum de 37 500 \$);
 - Étude de marché pour le développement de l'aéroport de Saint-Jean-sur-Richelieu (maximum de 21 320 \$);
 - Étude sur la desserte aérienne régionale de la Gaspésie et des Îles-de-la-Madeleine (maximum de 37 500 \$);
 - Création d'un fonds d'aide pour assurer des vols complémentaires aux Îles-de-la-Madeleine (contribution maximale de 75 000 \$).

c) Copie des études réalisées

- Étude sur le transport aérien intérieur au Québec par le professeur Jacques Roy, de l'École des hautes études commerciales et recommandations quant aux modes d'intervention de l'État dans ce secteur (22 500 \$).

QUESTION 37

ÉTUDE DES CRÉDITS 2007-2008

DEMANDES DE RENSEIGNEMENTS PARTICULIERS DE L'OPPOSITION OFFICIELLE

FICHE EXPLICATIVE

Question 37

Titre

État actuel des mesures entreprises par le ministère pour soutenir le transport maritime :

- a) mesures entreprises jusqu'à ce jour;
- b) prévisions des interventions à venir;
- c) copie des études réalisées sur le transport maritime ;
- d) copie de toutes les correspondances avec le gouvernement fédéral sur la cessation des ports.

Exposé et statistiques (s'il y a lieu)

A) Mesures entreprises jusqu'à ce jour

Forum de concertation sur le transport maritime

Le Forum de concertation sur le transport maritime fait partie des principaux leviers de la mise en œuvre de la Politique de transport maritime et fluvial adoptée en juin 2001.

Rencontre des membres du forum : Quinze rencontres ont eu lieu depuis la création du forum en octobre 2001. Durant la dernière année financière, le Forum a tenu deux rencontres, soit les 26-27 avril 2006 et les 30-31 octobre 2006.

Avancement des travaux en 2006-2007 :

Adoption du rapport sur la compétitivité—environnement.

Début des travaux du corridor de commerce du Saint-Laurent. Un membre du forum a été désigné pour former et présider un Conseil du corridor de commerce du Saint-Laurent.

Poursuite du partenariat public—privé dans la réalisation des objectifs du plan d'action adopté le 30 septembre 2004.

Rencontre d'information et de sensibilisation avec les ministres de l'Emploi et de la Solidarité sociale, des Affaires municipales et des Régions ainsi que des Finances portant sur les principaux enjeux et les priorités de l'industrie maritime.

Poursuite de la mise en œuvre du plan de communication sur la valorisation du Saint-Laurent.

Poursuite de la collaboration avec la Table de transport maritime à courte distance.

Création de la Table de concertation sur la promotion du Saint-Laurent.

Valorisation du transport maritime et du Saint-Laurent

Le Ministère s'est engagé à soutenir l'industrie maritime du Québec dans une campagne de valorisation du transport maritime. Cette campagne vise à mieux faire connaître à la population du Québec, l'importance du transport maritime dans son quotidien en suscitant un sentiment de fierté et un capital de sympathie à l'égard du transport maritime. Les moyens utilisés sont variés : publicité, des relations de presse, des relations publiques, un site Internet, conférences de presse, etc. Cette campagne de valorisation du transport maritime constitue une priorité de l'industrie maritime et se situe dans le sillage d'une

initiative du Forum de concertation sur le transport maritime. La campagne couvre une période de trois ans, devrait coûter environ 3 M\$ et sera financée en parts égales par l'industrie et le Ministère. En 2006-2007, le Ministère a versé 211 331 \$ dans le cadre de cette campagne.

Table sur le transport maritime à courte distance

Le Ministère collabore étroitement aux travaux de la Table sur le transport maritime à courte distance (TMCD) qui découle du forum. Cette table a été créée au printemps 2004 et son mandat consiste à soutenir les projets de transport maritime courte distance, en agissant comme carrefour d'information et de promotion. Les quatre réunions de la TMCD qui ont eu lieu en 2005-2006 ont porté sur tous les aspects du mandat, en particulier la mise en œuvre d'un plan d'action qui comprend un plan de communication pour la promotion du transport maritime courte distance, auquel le Ministère a collaboré financièrement pour un montant de 5 000 \$.

Le Programme d'aide à l'intégration modale 2006-2007

Le Programme d'aide en transport maritime a pris fin en mars 2006. Dans le cadre du Programme d'aide à l'intégration modale annoncée en octobre 2006, des subventions de 1,3 M\$ seront versées à des entreprises et des organismes dans le cadre du Programme d'aide à l'intégration modale. Ces montants sont accordés à sept entreprises et organismes du domaine ferroviaire et à cinq du domaine maritime. Conformément aux modalités de ce programme, le montant de 1,3 M\$ injecté par le gouvernement du Québec couvre des projets totalisant près de 7,3 M\$ investis par les différents organismes du milieu.

Canal de Soulanges

Le projet de réouverture du canal de Soulanges, qui est une propriété du MTQ depuis 1965, a suscité des travaux d'évaluation de coûts au moyen d'études techniques (1,6 M\$) effectuées par le consortium SNC Lavalin, LBCD et BPR, d'une étude économique effectuée par le Groupe DAA (105 000 \$) et d'une étude du réaménagement de la travée tournante du pont ferroviaire du CN près de l'écluse n° 5. Les résultats de ces études seront présentés à la ministre prochainement.

Promotion des croisières internationales

Par l'intermédiaire de son Programme d'aide à l'intégration modale, le Ministère appuie l'Association des croisières du Saint-Laurent pour faire la promotion dynamique des croisières internationales du Saint-Laurent au Seatrade Cruise Shipping Convention qui a lieu à Miami, Floride au courant du mois de mars de chaque année. Cette action du Ministère permet à l'Association de louer et d'aménager un espace promotionnel stratégique. Le Ministère participe également à cet événement en y déléguant un représentant.

Plan Saint-Laurent

Les questions environnementales occupant une place de plus en plus importante, le Ministère a été étroitement associé, au sein du Comité de concertation Navigation, à l'élaboration de la Stratégie de navigation durable en vertu d'une entente fédérale-provinciale sur le Saint-Laurent.

Dans le cadre de cette même entente, le Ministère collabore, au sein du Comité Saint-Laurent chargé de la gestion intégrée du Saint-Laurent, à l'élaboration d'un nouveau modèle de gouvernance tant au niveau local que national.

ÉTUDE DES CRÉDITS 2007-2008

DEMANDES DE RENSEIGNEMENTS PARTICULIERS DE L'OPPOSITION OFFICIELLE

FICHE EXPLICATIVE

Question 37

Titre

État actuel des mesures entreprises par le ministère pour soutenir le transport maritime :

- a) mesures entreprises jusqu'à ce jour;
- b) prévisions des interventions à venir;
- c) copie des études réalisées sur le transport maritime ;
- d) copie de toutes les correspondances avec le gouvernement fédéral sur la cessation des ports.

Exposé et statistiques (s'il y a lieu)

A) Mesures entreprises jusqu'à ce jour

Forum de concertation sur le transport maritime

Le Forum de concertation sur le transport maritime fait partie des principaux leviers de la mise en œuvre de la Politique de transport maritime et fluvial adoptée en juin 2001.

Rencontre des membres du forum : Quinze rencontres ont eu lieu depuis la création du forum en octobre 2001. Durant la dernière année financière, le Forum a tenu deux rencontres, soit les 26-27 avril 2006 et les 30-31 octobre 2006.

Avancement des travaux en 2006-2007 :

Adoption du rapport sur la compétitivité—environnement.

Début des travaux du corridor de commerce du Saint-Laurent. Un membre du forum a été désigné pour former et présider un Conseil du corridor de commerce du Saint-Laurent.

Poursuite du partenariat public—privé dans la réalisation des objectifs du plan d'action adopté le 30 septembre 2004.

Rencontre d'information et de sensibilisation avec les ministres de l'Emploi et de la Solidarité sociale, des Affaires municipales et des Régions ainsi que des Finances portant sur les principaux enjeux et les priorités de l'industrie maritime.

Poursuite de la mise en œuvre du plan de communication sur la valorisation du Saint-Laurent.

Poursuite de la collaboration avec la Table de transport maritime à courte distance.

Création de la Table de concertation sur la promotion du Saint-Laurent.

Valorisation du transport maritime et du Saint-Laurent

Le Ministère s'est engagé à soutenir l'industrie maritime du Québec dans une campagne de valorisation du transport maritime. Cette campagne vise à mieux faire connaître à la population du Québec, l'importance du transport maritime dans son quotidien en suscitant un sentiment de fierté et un capital de sympathie à l'égard du transport maritime. Les moyens utilisés sont variés : publicité, des relations de presse, des relations publiques, un site Internet, conférences de presse, etc. Cette campagne de valorisation du transport maritime constitue une priorité de l'industrie maritime et se situe dans le sillage d'une

Cession des ports

- Le Programme de dessaisissement des ports a pris fin le 31 mars 2007. Transports Canada s'apprête à annoncer son renouvellement avec un investissement de 112 M\$ sur cinq ans, accompagné d'un plan d'immobilisation devant permettre une mise à niveau de certains ports. Ce plan commencera par une campagne d'échantillonnage au port de Baie-Comeau et de Rimouski.
 - Parmi les dossiers actifs, Transports Canada a déposé, le 13 avril 2007, une offre de 15,8 M\$ afin que la Régie intermunicipale des infrastructures portuaires de Trois-Pistoles et Les Escoumins prenne en charge les quais de Trois-Pistoles et Les Escoumins.
 - Les négociations sont également en cours afin que les municipalités de Notre-Dame-du-Lac et Saint-Juste-du-Lac entreprennent une étude de faisabilité sur la prise en charge des infrastructures portuaires.
- Par ailleurs, le quai de Masson a été transféré à Traversiers Bourbonnais en juin 2005 avec une compensation de 1 \$, tandis que le port de Havre-Saint-Pierre a été cédé à la Corporation de développement et de gestion du port de Havre-Saint-Pierre en mars 2006 avec une compensation de 13,3 M\$.

Journée maritime québécoise 2006

La Journée maritime québécoise a été officiellement décrétée par le gouvernement du Québec et est célébrée annuellement le quatrième mardi d'octobre. Elle vise à rendre hommage à cette industrie et à susciter des rencontres entre ses représentants et des membres du gouvernement du Québec afin de discuter des enjeux auxquels elle fait face. Le Ministère a versé 7 536 \$ aux organisateurs.

Perfectionnement de la main-d'œuvre

L'industrie maritime du Québec fait face à des problèmes de financement de la formation et du perfectionnement de sa main-d'œuvre. Divers ministères et organismes du milieu se sont concertés afin de mettre sur pied un ensemble de mesures transitoires en signant un protocole. Dans ce protocole, le Ministère a dégagé une somme de 100 000 \$ afin de soutenir le perfectionnement des marins dans leur quête d'un brevet supérieur. En 2006-2007, les derniers fonds disponibles dans l'enveloppe (soit près de 45 000 \$) auront été versés.

B) Prévisions des interventions à venir

Mise en œuvre du plan d'action du forum

- Poursuite du partenariat public-privé dans la réalisation des objectifs du plan d'action du Forum de concertation sur le transport maritime;
- Poursuite de la mise en œuvre du PAIM, du plan de communication sur la valorisation du Saint-Laurent;
- Poursuite de la collaboration avec la Table de transport maritime sur courte distance et les comités de travail pertinents.

C) Copie de l'étude réalisée sur le transport maritime

1. Études Économiques portant sur la réouverture du canal de Soulanges (DAA, Daniel Arbour & Associés)

D) Copie de toute la correspondance avec le gouvernement fédéral sur la cession des ports

Aucune correspondance.

QUESTION 38



ÉTUDE DES CRÉDITS 2007-2008

DEMANDES DE RENSEIGNEMENTS PARTICULIERS DE L'OPPOSITION OFFICIELLE

FICHE EXPLICATIVE

Question 38

Titre

- a) Liste des ponts répertoriés au Québec ;
- b) **Montants consacrés directement par le MTQ à l'inspection et à l'entretien des ponts sous sa juridiction et montants par année depuis 2002 et prévisions pour 2007-2008 ;**
- c) **Montants transférés aux municipalités pour ces mêmes fins par année depuis 2001 et prévisions pour 2007-2008.**

Exposé et statistiques (s'il y a lieu)

- b) Montants consacrés directement par le MTQ aux structures

Exercice Financier	Montants (note 1)
2006-2007	214 606 800 \$

(Note 1) Les montants comprennent les travaux et les frais connexes afférents. Ils ne comprennent pas les frais administratifs et les frais relatifs aux activités de planification et de suivi des projets (rémunération, frais de déplacement, loyer, frais d'intérêt temporaires, etc.)

- c) Montants transférés aux municipalités pour l'inspection et l'entretien des ponts

Exercice Financier	Montants
2006-2007	8 220 792 \$

ÉTUDE DES CRÉDITS 2007-2008

DEMANDES DE RENSEIGNEMENTS PARTICULIERS DE L'OPPOSITION OFFICIELLE

FICHE EXPLICATIVE

Question 38

Titre

a) Liste des ponts répertoriés au Québec

Exposé et statistiques (s'il y a lieu)

Il y a 11 126 ponts ce qui constitue un document de 250 pages. La liste pourra être remise sur demande.

QUESTION 39

ÉTUDE DES CRÉDITS 2007-2008

DEMANDES DE RENSEIGNEMENTS PARTICULIERS DE L'OPPOSITION OFFICIELLE

FICHE EXPLICATIVE

Question 39

Titre

- a) Liste des viaducs répertoriés au Québec ;
- b) Montants consacrés directement par le MTQ à l'inspection et à l'entretien des viaducs sous sa juridiction et montants par année depuis 2002 et prévisions pour 2007-2008 ;
- c) Montants transférés aux municipalités pour ces mêmes fins par année depuis 2001 et prévisions pour 2007-2008. Pour chaque viaduc, préciser :
 - État actuel ;
 - Travaux et budgets prévus pour 2007-2008.

Exposé et statistiques (s'il y a lieu)

La réponse à cette question est incluse dans la réponse à la question 38.

QUESTION 40

ÉTUDE DES CRÉDITS 2007-2008

DEMANDES DE RENSEIGNEMENTS PARTICULIERS DE L'OPPOSITION OFFICIELLE

FICHE EXPLICATIVE

Question 40

Titre

Pour les viaducs de la Concorde et de Blois à Laval :

- a) Coûts associés à la démolition ;
- b) Coûts de reconstruction ;
- c) Études, analyses, notes et correspondances relatives à ces deux viaducs depuis 2002.

Exposé et statistiques (s'il y a lieu)**a) Démolition**

Le coût présenté est celui associé à la démolition des deux structures incluant le tablier effondré et à la remise en service de l'autoroute 19.

1,5 M\$

b) Reconstruction

Les coûts présentés sont ceux de la reconstruction des structures et des ouvrages connexes. Les coûts de la réfection des talus en pierre cimentée de l'échangeur du boulevard de la Concorde ne sont pas comptabilisés.

Coûts de construction Concorde: 4,7 M\$

Coûts de construction de Blois : 2,6 M\$

Contrôle et essai des matériaux : 0,2 M\$

c) Études, analyses, notes et correspondances

Compte tenu des travaux de la Commission d'enquête sur le viaduc de la Concorde à Laval (Commission Johnson), il n'est pas possible de fournir ces documents.

QUESTION 41

ÉTUDE DES CRÉDITS 2007-2008

DEMANDES DE RENSEIGNEMENTS PARTICULIERS DE L'OPPOSITION OFFICIELLE

FICHE EXPLICATIVE

Question 41

Titre

Pour chacune des catégories (contrôleurs routiers, inspecteurs, entreprises, inspecteurs mécaniques), quels étaient les effectifs de la SAAQ en 2006-2008.

Exposé et statistiques (s'il y a lieu)

Contrôleurs routiers sur route	257
Contrôleurs routiers en entreprise	19
Contrôleurs routiers en vérification mécanique	19
Total	295

Remarques :

- l'information est présentée en nombre de ETC ¹, en date du 31 décembre 2006;
- les corps d'emploi inspecteurs en entreprise et inspecteurs en vérification mécanique n'existent plus; ils ont été intégrés au corps d'emploi de contrôleur routier, en mai 2003.

¹ ETC : unité de mesure utilisée pour calculer l'effectif gouvernemental et correspondant, sur une base annuelle, à une durée normale de travail, selon les conditions de travail.

QUESTION 42

ÉTUDE DES CRÉDITS 2007-2008

DEMANDES DE RENSEIGNEMENTS PARTICULIERS DE L'OPPOSITION OFFICIELLE

FICHE EXPLICATIVE

Question 42

Titre

Ressources financières et humaines consacrées par année depuis 2002 par région administrative au transport adapté pour les personnes handicapées. Précisez quels types de transporteurs et le nom des entreprises, le cas échéant. Les prévisions de financement pour 2007-2008.

Exposé et statistiques (s'il y a lieu)

Pour l'exercice financier 2006-2007, 97 services de transport adapté ont été en opération. Il faut se rappeler la réorganisation municipale réalisée en 2002, la création du Conseil régional de transport de Lanaudière et la fusion des Conseils intermunicipaux de transport de Saint-Jérôme, de Basses Laurentides et de Deux-Montagnes qui ont réduit de façon importante le nombre de services au cours des dernières années. Ce programme devrait permettre le déplacement de près de 5,8 millions de passagers handicapés au cours de l'année 2006, soit une augmentation d'environ 600 000 passagers par rapport à l'exercice précédent.

Les dépenses pour ce programme en 2006-2007 ont été environ 64 M\$. Celle-ci a permis des ajustements aux coûts de système, l'ajout de municipalités à des services existants, l'élimination de quelques listes d'attente et l'ajout de ressources pour tenir compte de l'achalandage qui croît encore pour plusieurs services de transport adapté en raison d'une mobilité plus grande des personnes handicapées, des programmes gouvernementaux plus nombreux et du vieillissement de la population. Cette somme a été répartie dans les 14 directions territoriales du ministère des Transports selon les besoins régionaux.

Quant aux ressources humaines consacrées à ce programme, elles se partagent entre les unités centrales et les 14 unités territoriales. Les analystes chargés de la gestion de ce programme en région sont sous la responsabilité du chef du Service des liaisons avec les partenaires et les usagers. Chaque analyste consacre, selon les régions et le nombre de services de transport adapté dans sa région, entre 20 % et 80 % de son temps à la gestion de ce programme. Cette situation n'a pas changé au cours des dernières années.

Sur les 97 services de transport adapté en opération, plus de 60 de ces services n'opèrent qu'à contrat avec l'entreprise privée. Il s'agit pour la très grande majorité de transporteurs qui opèrent également dans le domaine du transport scolaire ou dans le domaine du transport urbain ou interurbain par autobus. La très grande majorité des transporteurs locaux obtiennent les contrats. 75 services de transport adapté opèrent également avec la complicité de l'industrie du taxi locale ou régionale. 75 % de tous les déplacements faits en transport adapté sont actuellement effectués par l'entreprise privée.

QUESTION 43

ÉTUDE DES CRÉDITS 2007-2008

DEMANDES DE RENSEIGNEMENTS PARTICULIERS DE L'OPPOSITION OFFICIELLE

FICHE EXPLICATIVE

Question 43

Titre

Méthode d'attribution des contrats d'exclusivité pour le remorquage d'automobiles et de véhicules lourds et liste des contrats d'exclusivité pour le remorquage accordés en 2006-2007.

Exposé et statistiques (s'il y a lieu)

Les contrats d'exclusivité pour le remorquage d'automobiles et de véhicules lourds sont octroyés à la suite d'un appel d'offres de service sans prix. L'évaluation de ces offres est faite par un comité de sélection composé de représentants du Ministère et de la Sûreté du Québec, selon les critères indiqués aux documents d'appel d'offres.

Critères d'évaluation utilisés et leur pondération

▪ Personnel proposé pour la réalisation du contrat :	25/100
▪ Équipement :	25/100
▪ Plan d'affaires relatif au territoire d'exclusivité :	10/100
▪ Éléments proposés pour l'intégration d'une approche clientèle :	10/100
▪ Base d'opération :	10/100
▪ Expérience du chargé de projet :	10/100
▪ Remorquage lourd :	10/100

Contrats attribués en 2006-2007

<u>N° de contrat</u>	<u>Fournisseur</u>	<u>Date de fin du contrat</u>
5171-06-PD02	Remorquage D.D. inc.	30 juin 2009
5172-06-PD01	Service Station Normand Rozon inc.	30 juin 2009

Autres contrats de remorquage présentement en vigueur

<u>N° de contrat</u>	<u>Fournisseur</u>	<u>Date de fin du contrat</u>
5274-04-PD04	Remorquage Météor inc.	30 septembre 2007
5274-04-PD05	Remorquage Burstall Conrad inc.	30 septembre 2007
5274-05-PD04	Remorquage West Island	1 ^{er} décembre 2008
5171-05-PD01	Service Routier Lavallois	2 décembre 2008
5171-05-PD02	Réal Grand-Maison inc.	2 décembre 2008
5371-05-PD03	Groupe Laberge	22 décembre 2008
5371-05-PD02	Charette Service d'Auto inc.	22 décembre 2008

Contrat en processus de renouvellement

5473-03-PD01	Remorquage Uni enr.	30 septembre 2006
--------------	---------------------	-------------------

QUESTION 44

ÉTUDE DES CRÉDITS 2007-2008

DEMANDES DE RENSEIGNEMENTS PARTICULIERS DE L'OPPOSITION OFFICIELLE

FICHE EXPLICATIVE

Question 44

Titre

Programme du transport adapté :

- a) ventilation des budgets, par régions et par organismes de transport adapté, au 31 mars 2007 et prévisions pour 2007-2008;
- b) comparaison avec la situation qui prévalait au 31 mars 2006;
- c) nombre de personnes en attente de services au 31 mars 2003, 31 mars 2004, 31 mars 2005, 31 mars 2006 et 31 mars 2007;
- d) durée moyenne des délais d'attente, par régions, aux 31 mars 2003, 2004, 2005, 2006 et 2007.

Exposé et statistiques (s'il y a lieu)

- A) L'enveloppe consacrée au transport adapté est en constante croissance et les exercices se terminant en mars 2006 et 2007 ne font pas exception. Les principales raisons de la hausse de la contribution du MTQ sont l'ajout de municipalités à des services existants, l'augmentation de l'achalandage en raison du vieillissement de la population, des activités de plus en plus nombreuses pour les personnes handicapées et le transfert de certaines clientèles historiquement prises en charge par un autre réseau gouvernemental.
- B) Pour 2006, l'ajout de 150 municipalités en raison de la Loi assurant l'exercice des droits des personnes handicapées en vue de leur intégration scolaire, professionnelle et sociale a nécessité des crédits supplémentaires de 3,2 M\$.
- C) L'augmentation de l'enveloppe budgétaire annuelle a permis, depuis 2002, de réduire le nombre de personnes en attente de services. En effet, le nouveau cadre financier triennal du Programme d'aide gouvernementale au transport adapté aux personnes handicapées, en vigueur depuis le 1^{er} janvier 2002, a permis d'éliminer la plupart des listes d'attente et permettra à l'avenir d'éviter la constitution de telles listes par l'absorption annuelle de ces clientèles.
- D) Bien que le nombre de personnes en attente ait été réduit, la durée moyenne des délais d'attente n'est pas disponible par service et par région. Toutefois, l'implantation durant l'année 2004 de systèmes informatiques de répartition plus performants spécialement sur l'île de Montréal (Accès V), dans d'autres sociétés de transport et également dans un bon nombre de services de taille moyenne et plus petite permettra de réduire les temps d'attente et favorisera une plus grande efficacité des services par un meilleur jumelage. Les services de transport adapté sont de plus en plus importants en raison du nombre de personnes handicapées et des fusions municipales. Les systèmes informatiques se doivent donc de répondre à ces nouvelles exigences.

QUESTION 45

ÉTUDE DES CRÉDITS 2007-2008

DEMANDES DE RENSEIGNEMENTS PARTICULIERS DE L'OPPOSITION OFFICIELLE

FICHE EXPLICATIVE

Question 45

Titre

Crédits affectés aux programmes de la Route verte par année depuis 2002 et prévisions pour 2007-2008.

Exposé et statistiques (s'il y a lieu)

Programme d'aide financière au **développement** de la Route verte :

2006-2007	900 671 \$ en subvention (25 %) pour 7 projets, totalisant 53,2 km (6 projets ont fait l'objet d'une subvention à la fin de l'année financière 2005-2006 et sont comptabilisés à la ligne précédente).
------------------	---

Programme d'aide financière à l'**entretien** de la Route verte

2006-2007	1 137 105 \$ promis en subvention (50 %)
------------------	---

SOURCE: Direction du soutien à l'exploitation des infrastructures (C154430)

QUESTION 46

ÉTUDE DES CRÉDITS 2007-2008

DEMANDES DE RENSEIGNEMENTS PARTICULIERS DE L'OPPOSITION OFFICIELLE

FICHE EXPLICATIVE

Question 46

Titre

Bilan des travaux de réalisation à ce jour concernant la Route verte, par région administrative, au 31 mars 2004, au 31 mars 2005, au 31 mars 2006, au 31 mars 2007 et prévisions pour 2007-2008. Pour l'année 2006-2007, préciser :

- a) le nom du projet;
- b) le nombre de kilomètres;
- c) le montant du projet;
- d) l'aide financière accordée par le MTQ.

Exposé et statistiques (s'il y a lieu)

Pour **2006-2007**, le Programme d'aide financière au développement de la Route verte a octroyé des subventions pour **7 projets, totalisant 900 671 \$**. Ces projets sont présentés au tableau 2 ci-joint.

Toujours pour **2006-2007**, le MTQ a effectué des travaux sur les routes à son entretien, en vertu de sa *Politique sur le vélo*, qui ont également contribué au **prolongement de la Route verte sur 101,2 km. Ces travaux correspondent à un investissement de 6 567 343 M\$ du MTQ** (tableau 3).

Tableau 2 – Projets subventionnés – Programme d’aide financière au développement de la Route verte 2006-2007

Source : MTQ 2007-04-04

* : projets engagés en fin d'année financière 2006-2007 mais qui seront réalisés en 2007-2008

Demandeur	Municipalités concernées	Circonspection électorale provinciale	Longueur (km)	Coûts (\$)	Subventions 2006-2007
MRC de Matapédia	Saint-Moïse, Sayabec, Val-Brillant, Causapscal, Amqui, Lac-au-Saumon, Sainte-Florence et Routhierville.	Matapédia	39,4	2 928 842 \$	268 791 \$
MRC de Beauce-Sartigan*	Saint-Georges, Saint-Côme-Linière	Beauce-Sud	13,1	3021609	453 177 \$
Ville de Montréal	Ville de Montréal	Laurier-Dorion, Acadie	0,0	225 000 \$	56 250 \$
MRC de la Haute-Yamaska	Granby	Shefford	0,0	21 380 \$	5 345 \$
MRC d'Argenteuil	Brownsburg-Chatham	Argenteuil	0,5	125 000 \$	31 250 \$
Ville de Gatineau	Gatineau (secteur Hull)	Hull	0,2	140 000 \$	35 000 \$
CHARMES	Sherbrooke	Orford	0,0	203 435 \$	50 859 \$
TOTAL			53,2	6 665 266 \$	900 672 \$

Tableau 3 – Projets cyclables sur les routes à l'entretien du MTQ le long de l'itinéraire de la Route verte – 2006-2007

Direction territoriale	Route	Municipalité	Longueur (km)	Coût MTQ	Total projet routier
Laurentides-Lanaudière	344	Brownsburg-Chatham	2,47	87 500 \$	1 430 000 \$
	138	Sainte-Geneviève-de-Berthier/Lanoraie	1,18	54 250 \$	670 000 \$
Outaouais	148	Lochaber-Ptie-Ouest	12,71	0 \$	1 010 000 \$
	148	Montebello	0,29	0 \$	865 000 \$
	117	Montcerf-Lytton	5,85	0 \$	176 000 \$
Abitibi-Témiscamingue	117	Val-d'Or	26,05	1 170 000 \$	4 000 000 \$
	101	Rouyn-Noranda	9,78	439 000 \$	1 600 000 \$
	117	Val-d'Or	2,90	130 500 \$	985 000 \$
Laval-Mille-Îles	117	Sainte-Thérèse	0,08	31 000 \$	31 000 \$
Est-de-la-Montérégie	139/215	Brome	11,66	261 285 \$	31 937 \$
	Boulevard Bromont et 241	Bromont	0,03	1 206 358 \$	108 794 \$
	112	Granby	0,03	48 000 \$	12 000 \$
	241	Shefford	0,03	10 000 \$	2 500 \$
	112	Waterloo	1,28	68 000 \$	17 000 \$
Est-de-la-Montérégie	223	Saint-Jean-sur Richelieu	5,20	0 \$	612 000 \$
Chaudière-Appalaches	173	Saint-Théophile	3,82	150 000 \$	400 000 \$
	173	Saint-Côme-Linière	6,09	297 000 \$	600 000 \$
Bas-Saint-Laurent	297	Saint-Moïse	1,71	85 500 \$	351 000 \$
	132	Sainte-Angère-de-Mérici	1,23	61 500 \$	501 000 \$
	132	Sainte-Angère-de-Mérici	1,37	68 500 \$	501 000 \$
	132	Grand-Métis	5,27	263 250 \$	1 001 000 \$
	132	Saint-André/St-Germain	3,86	193 000 \$	776 000 \$
	132	Saint-Joseph-de-Lepage	2,26	113 050 \$	501 000 \$
	132	Causapscal	0,87	61 000 \$	61 000 \$
	132	Saint-André	1,88	94 000 \$	4 549 000 \$
Gaspésie-Îles-de-la-Madeleine	199	Îles-de-la-Madeleine	1,06	52 850 \$	251 000 \$
	199	Îles-de-la-Madeleine	5,60	338 000 \$	338 000 \$
	132	Percé	2,54	127 000 \$	401 000 \$
	132	Gaspé	2,73	136 300 \$	651 000 \$
	132	Hope	2,00	100 000 \$	451000
	132	Gaspé	0,66	33 000 \$	2910000
	132	Port-Daniel-Gascon	0,64	41 000 \$	41000
	132	Escuminac	2,26	146 000 \$	146 000 \$
	132	Pointe-à-la-Croix	1,58	101 000 \$	101 000 \$
	132	Matapédia	3,54	221 000 \$	221 000 \$
	132	New Richmond	2,51	125 500 \$	4 914 000 \$
	132	Pointe-à-la-Croix	5,07	253 000 \$	11 270 000 \$
Total			101,20	6 567 343 \$	42 487 231 \$

Note : Certains projets n'ont pas de longueur inscrite parce qu'il s'agit de projets conjoints avec les partenaires municipaux et dont la longueur a déjà été comptabilisée dans le *Programme d'aide financière au développement de la Route verte* ou encore ce sont des interventions sur des voies cyclables existantes.

Source MTQ 2007-04-04

QUESTION 47

ÉTUDE DES CRÉDITS 2007-2008

DEMANDES DE RENSEIGNEMENTS PARTICULIERS DE L'OPPOSITION OFFICIELLE

FICHE EXPLICATIVE

Question 47

Titre

Bilan des travaux du Bureau de la mise en œuvre du partenariat public-privé depuis sa mise en place à la suite de l'adoption de la Loi concernant les partenariats en matière d'infrastructures de transport en décembre 2000 et prévisions des travaux pour 2007-2008.

Exposé et statistiques (s'il y a lieu)

Mise sur pied du Bureau de la mise en œuvre du partenariat public-privé (BMOPPP) : septembre 2001

Engagement des experts-conseils et coordination des mandats (A-25):

- Coordination des études d'achalandages-revenus, Groupe-conseil Loctrans Inc. : novembre 2001 - complété en 2003
- Réalisation des études d'achalandages-revenus (A-25 et A-30), PB Consult : février 2002
- Conseiller financier et conseiller en processus : Pricewaterhouse Coopers : février 2002
- Fourniture de services conseil et de soutien en communication, BDDS/Weber/Shandwick : juillet 2002 - complété en 2003
- Réalisation des études d'ingénierie et domaines connexes, Cima+/BPR : juillet 2002
- Conseiller juridique, Fasken Martineau : décembre 2002
- Étude des forces de glace, Donald Carter, ing. Conseil : septembre 2003
- Étude des forces hydrauliques, Groupe-conseil Lasalle inc : septembre 2003
- Conseiller en ingénierie pour les projets en PPP, Suffolk Consulting Inc. avril 2006

Principales activités réalisées (A-25) :

- Coordination des travaux des mandataires externes
- Analyse de scénarios et projet de référence : juillet 2003
- Avant-projet sommaire : août 2003
- Étude d'achalandages-revenus : août 2003
- Participation à l'audience publique (BAPE) : mai à septembre 2005
- Analyse financière et dossier d'affaires : automne 2004, revu en automne 2005 (suite à la modification du projet de référence novembre 2004), finalisé en mai 2006
- Modification du projet de référence : novembre 2004
- Décret du Conseil des ministres (appel de qualification) : décembre 2005
- Autorisation du Conseil des ministres : décembre 2005
- Lancement de l'appel de qualification : décembre 2005
- Évaluation des candidatures de l'appel de qualification et annonce des candidats qualifiés : mars 2006
- Finalisation du dossier d'affaires avec les données les plus récentes de coûts et des revenus : mai 2006
- Préparation de la documentation d'appel de propositions (depuis août 2005) :
 - Volume 1 : Directives aux candidats invités
 - Volume 2 : Entente de partenariat
 - o Volume 3 : Exigences techniques
- Décret du Conseil des ministres (appel de propositions) : juin 2006

- Lancement de l'appel de propositions : 20 juillet 2006
- Séance d'information générale : 10 août 2006
- Participation aux consultations et préparation du Décret modifiant le schéma d'aménagement de la ville de Montréal : novembre 2006
- Décret concernant la modification du schéma d'aménagement en vigueur sur le territoire de l'île de Montréal : 29 novembre 2006
- Dépôt des propositions par les candidats qualifiés : 30 mars 2006

Engagement des experts-conseils et coordination des mandats (A-30) :

- Conseiller spécialisé en économie, finance et processus, KPMG : mars 2005
- Conseiller juridique : juillet 2005
- Coordination des études d'achalandages-revenus, Groupe-conseil Loctrans Inc. : novembre 2005

Principales activités réalisées (A-30) :

- Négociation de l'entente Canada-Québec : signature mai 2004
- Devis pour le mandat d'ingénierie : 2004
- Devis d'économie, finance et processus : 2004
- Devis de vérification de processus : janvier 2005
- Évaluation économique : septembre 2005
- Évaluation économique - Complément d'analyse : janvier 2006
- Analyses financières et dossier d'affaires : mars 2006
- Complément au dossier d'affaires : juillet 2006
- Décret du Conseil des ministres (appel de qualification) octobre 2006
- Lancement de l'appel de qualification : 8 novembre 2006
- Dépôt des propositions par les candidats : 17 janvier 2007
- Évaluation des propositions des candidats : février 2007
- Annonce des candidats qualifiés et invités à l'appel de propositions : 17 février 2007

Autres activités du BMOPPP :

- Activités de communication et de formation reliées aux dossiers de PPP à divers publics
- Préparation de documents administratifs
- Soutien à l'expertise
- Collecte et intégration d'information reliée aux PPP

Prévisions des travaux pour 2007-2008 (A-25) :

- Évaluation des propositions déposées le 30 mars 2007
- Décret du Conseil des ministres (signature de l'entente de partenariat) : juin 2007
- Annonce du candidat sélectionné : juin 2007
- Clôture financière et signature de l'entente de partenariat : septembre 2007
- Mise en service : 2011

Prévisions des travaux pour 2007-2008 (A-30) :

- Finalisation de la documentation de l'appel de propositions
 - Volume 1 : Directives aux candidats invités
 - Volume 2 : Entente de partenariat
 - o Volume 3 : Exigences techniques
- Décret du Conseil des ministres (appel de propositions) : juin 2007
- Lancement de l'appel de propositions : juin 2007
- Évaluation des propositions : printemps 2008
- Décret du Conseil des ministres (signature de l'entente) : été 2008
- Clôture financière et signature de l'entente de partenariat : automne 2008

QUESTION 48

ÉTUDE DES CRÉDITS 2007-2008

DEMANDES DE RENSEIGNEMENTS PARTICULIERS DE L'OPPOSITION OFFICIELLE

FICHE EXPLICATIVE

Question 48

Titre

Copie de toutes les études, rapports, états de situation, notes et correspondances depuis le 14 avril 2003 à l'égard du processus de réingénierie.

Exposé et statistiques (s'il y a lieu)

Aucune étude, rapport, état de situation, note ou correspondance à ce sujet en 2006-2007.

QUESTION 49

ÉTUDE DES CRÉDITS 2007-2008

DEMANDES DE RENSEIGNEMENTS PARTICULIERS DE L'OPPOSITION OFFICIELLE

FICHE EXPLICATIVE

Question 49

Titre

État de situation du suivi donné aux engagements contenus dans le plan Québec-Régions en précisant les sommes versées pour 2006-2007, 2007-2008 ainsi que les prévisions pour 2008-2009.

Exposé et statistiques (s'il y a lieu)

Plan Québec-régions : Assurer une offre de sièges à prix abordable, dans le cadre de l'entente intervenue avec Air Canada.

Afin de concrétiser cet engagement, le Ministère a conclu, en janvier 2003, une entente de trois ans pour le maintien des services régionaux d'Air Canada au Québec et l'adoption d'une nouvelle tarification à prix réduits pour les régions. La compensation prévue pour les engagements d'Air Canada est de 2,5 M\$ par année. Voici les montants versés par le Ministère en vertu de cette entente :

- | | |
|------------------|------------------------|
| ○ En 2003-2004 : | 3,125 M\$ ¹ |
| ○ En 2004-2005 : | 2,5 M\$ |
| ○ En 2005-2006 : | 2,5 M\$ |

¹ En 2002-2003, nous n'avons pas versé le montant initial prévu, étant donné la situation financière d'Air Canada qui prévalait à ce moment-là. Donc, le premier versement de 625 000 \$ pour couvrir la période de janvier à mars 2003, qui aurait dû être payé en 2002-2003, a été versé à même le budget de 2003-2004.

Au mois de janvier 2006, l'entente avec Air Canada a été prolongée de six mois, afin de permettre à la réflexion en cours de se poursuivre avec les intervenants des régions. Le Ministère compte proposer une solution globale en transport aérien à la fin du printemps.

Un Comité de concertation sur le transport aérien en région, qui réunit la ministre déléguée, douze représentants des régions et quatre députés, a eu pour mandat d'identifier les besoins et les éléments de solution ainsi qu'à recommander des orientations à privilégier en matière de transport aérien régional. Les travaux de ce comité ont eu lieu entre les mois de janvier 2006 et août 2006.

Le 6 juillet 2006, à la suite des travaux du Comité de concertation, le Ministère a mis un terme à l'entente avec Air Canada sur les services aériens régionaux et a remplacé cette intervention gouvernementale par les mesures suivantes :

- La bonification du Programme de réduction de tarifs aériens, pour inclure des régions très éloignées reliées au réseau routier, pour compléter les mesures existantes dans le réseau de la santé en matière d'accompagnement des malades et pour hausser le montant annuel du programme. Le budget annuel affecté à ce programme est de 2,1 M\$, sur une période de trois ans.
- L'adoption du Programme d'aide au transport aérien. Ce programme vise à assurer les régions du maintien de dessertes essentielles, à contribuer au développement de nouveaux services et à la réalisation d'études de marché. Le budget annuel affecté à ce programme est de 1 M\$, sur une période de trois ans.

ÉTUDE DES CRÉDITS 2007-2008

DEMANDES DE RENSEIGNEMENTS PARTICULIERS DE L'OPPOSITION OFFICIELLE

FICHE EXPLICATIVE

Question 49

Titre

État de situation du suivi donné aux engagements contenus dans le plan Québec-Régions en précisant les sommes versées pour 2006-2007, 2007-2008 ainsi que les prévisions pour 2008-2009.

Exposé et statistiques (s'il y a lieu)

Le plan d'action Québec-Régions adopté en novembre 2002, à l'occasion du Rendez-vous national des régions, contenait deux engagements qui nécessitant un appui financier de la part du ministère des Transports du Québec.

Plan Québec-régions : Programme d'aide gouvernementale au transport collectif régional

Le 1^{er} janvier 2003, le gouvernement du Québec adoptait le Programme d'aide gouvernementale au transport collectif en milieu rural avec un investissement global de 10 M\$ sur une période de cinq ans. Ce programme s'inscrivait dans le cadre de la Politique nationale de la ruralité, afin de reconnaître le caractère essentiel des régions dans le développement social et économique du Québec.

Dans le cadre de ce programme (2003-2006), le ministère des Transports du Québec (MTQ) a investi plus de 3,4 M\$ pour le développement du transport collectif en milieu rural. La contribution gouvernementale visait à couvrir une partie des frais de transport engagés par les services de transport en milieu rural organisés par les municipalités régionales de comté (MRC) ou par un regroupement de MRC. En 2006-2007, ces dernières ont reçu des subventions totales de 1 042 895 \$.

Par ailleurs, le 16 juin 2006, le gouvernement déposait sa première politique québécoise du transport collectif et identifiait le soutien à l'utilisation d'alternatives à l'automobile comme un élément important de sa politique. À cet égard, le développement du transport collectif en milieu rural, la planification du transport au niveau régional et le transport interrégional par autocar font partie des objectifs gouvernementaux en matière de développement durable, de lutte contre les changements climatiques et de conservation de l'énergie.

Le 14 février 2007, avec l'adoption du décret n° 154-2007, le Conseil des ministres approuvait le Programme d'aide gouvernementale au transport collectif régional doté d'une enveloppe de 11 M\$, sur une période de cinq ans (2007-2012). Le programme se divise en trois volets, soit : 8 M\$ pour le développement transport collectif en milieu rural, 1 M\$ pour la planification du transport collectif régional sur le territoire des conférences régionales des élus (CRÉ) et 2 M\$ pour le maintien ou le développement de lignes interurbaines de transport par autocar :

Volet 1 — Le transport collectif en milieu rural : la subvention du MTQ est le double de la contribution financière de la MRC, et ce, jusqu'à concurrence de 100 000 \$ par année.

Volet 2 — La planification régionale du transport collectif : la contribution du Ministère est équivalente à celle de la CRÉ pour un maximum de 100 000 \$.

Volet 3 — Le transport interrégional par autocar : la subvention du MTQ est le double de la contribution financière de la MRC, et ce, jusqu'à concurrence de 100 000 \$.

Les prévisions des dépenses pour l'exercice financier 2007-2008 du nouveau Programme d'aide gouvernementale au transport collectif régional pourraient atteindre 5 300 000 \$, soit pour assurer le renouvellement et l'amélioration des projets existants ainsi que pour financer les nouveaux volets du programme. En 2008-2009, on devrait constater une consolidation des projets du volet 1 et une accentuation sensible du développement de nouveaux projets dans les volets 2 et 3, et ce, sur l'ensemble du territoire.

QUESTION 50

ÉTUDE DES CRÉDITS 2007-2008

DEMANDES DE RENSEIGNEMENTS PARTICULIERS DE L'OPPOSITION OFFICIELLE

FICHE EXPLICATIVE

Question 50

Titre

Liste des comités interministériels ou impliquant d'autres partenaires, leurs mandats, les membres, le budget dépensé en 2006-2007 et les résultats atteints.

Exposé et statistiques (s'il y a lieu)

Nom : Comité de gestion de l'entente « Travaux d'Infrastructures Canada-Québec 2000 »

Mandat : Assurer la gestion de l'entente prénommée

Partenaires : Ministères des affaires municipales et des régions (MAMR)
Développement économique Canada (DEC)

Membres : 1 Coprésident Québec – MAMR
1 Coprésident Canada– DEC
1 Coprésident substitut – Québec – MTQ
1 Coprésident substitut – Canada – DEC
1 représentant MTQ
1 représentant MAMR

Budgets dépensés en 2006-2007 : Budget de fonctionnement seulement, (environ 700\$) car l'entente arrive à sa fin. Les engagements financiers sont complets, seule la réalisation continue. Travaux terminés et montants réclamés à plus de 95%.

Résultats atteints : Un suivi constant a permis de maximiser le nombre de projets avec les enveloppes prévues.

ÉTUDE DES CRÉDITS 2007-2008

DEMANDES DE RENSEIGNEMENTS PARTICULIERS DE L'OPPOSITION OFFICIELLE

FICHE EXPLICATIVE

Question 50

Titre

Liste des comités interministériels ou impliquant d'autres partenaires, leurs mandats, les membres, le budget dépensé en 2006-2007 et les résultats atteints.

Exposé et statistiques (s'il y a lieu)

Table d'échanges sur les risques chimiques, biologiques, radiologiques et nucléaires (CBRN)

- **Mandat** : Améliorer la capacité du Québec à faire face à un événement de type CBRN.
- **Membres** : Sûreté du Québec (SQ), ministère de la Sécurité publique (MSP), ministère de l'Agriculture, des Pêcheries et de l'Alimentation (MAPAQ), Sécurité incendie des villes de Gatineau, de Montréal et de Québec, Service de police de Montréal, ministère du Développement durable, de l'Environnement et des Parcs (MDDEP), ministère de la Santé et des Services sociaux (MSSS), ministère de l'Immigration et des Communautés culturelles (MICC).
- **Budget** : Inconnu, car sous la responsabilité du MSP.
- **Résultat** : Réalisation d'un plan d'action québécois pour faire face aux risques CBRN, développement d'une formation dans ce domaine, achat d'équipements, identification des vulnérabilités par rapport à ces risques, organisation de plusieurs journées d'information.

Comité sur le développement du cadre de référence en gestion de risques, et l'approche en sécurité civile

- **Mandat** : Élaborer le cadre de gestion de risques, et l'approche et principes en sécurité civile.
- **Membres** : SQ, MSP, ministère des Affaires municipales et des Régions (MAMR), ministère des Ressources naturelles et de la Faune (MRNF), Association de sécurité civile du Québec (ASCQ), CRAIM, Ville de Montréal, Réseau d'échange pour la continuité des opérations, Institut national de la recherche scientifique, Croix-Rouge canadienne, École polytechnique de Montréal.
- **Budget** : Inconnu, car sous la responsabilité du MSP.
- **Résultat** : Réalisation des deux documents mentionnés ci-haut.

Organisation de la sécurité civile du Québec (OSCQ)

- **Mandat** : Partager de l'information en sécurité civile entre les ministères et organismes partenaires du Plan national de sécurité civile (PNSC)
- **Membres** : plus ou moins 50 ministères et organismes.
- **Résultats** : Tenue de quatre rencontres par année, plus deux exercices qui permettent de tester les moyens prévus pour faire face aux sinistres. Permet d'échanger des informations et de faire valoir certaines préoccupations.

ÉTUDE DES CRÉDITS 2007-2008

DEMANDES DE RENSEIGNEMENTS PARTICULIERS DE L'OPPOSITION OFFICIELLE

FICHE EXPLICATIVE

Question 50

Titre

Liste des comités interministériels ou impliquant d'autres partenaires, leurs mandats, les membres, le budget dépensé en 2006-2007 et les résultats atteints.

Exposé et statistiques (s'il y a lieu)

Comité multipartenaires sur le contrôle du transport des matières dangereuses au Québec

- **Mandat** : améliorer la capacité des intervenants dans ce domaine à faire face à un incident lié aux matières dangereuses, particulièrement par rapport au terrorisme.
- **Membres** : SQ, Association des corps policiers, Société de l'assurance automobile du Québec (SAAQ), MSP, Ville de Montréal et Ville de Québec, Service de police de Montréal.
- **Budget** : Temps des personnes et déplacements.
- **Résultats** : Échange d'information sur le transport de matières dangereuses et la menace terrorisme. Amélioration des liens avec les partenaires d'autres états et d'autres provinces. Amélioration des liens avec les transporteurs. Meilleure coordination des actions et meilleures connaissances des différents intervenants. Partage de connaissances.

Comité sur le Plan national de sécurité civile (Québec) (PNSC), réunions des responsables de mission (en cours depuis mars 2004)

- **Mandat** : Fournir les informations nécessaires au contenu du plan lui-même et le rendre opérationnel, à travers tout le Québec, et ce, pour une intervention efficace lors d'un sinistre.
- **Membres** : Diane Barbeau et Ève Deshaies du MSP, 15 responsables de missions du PNSC parmi les ministères ou organismes du gouvernement du Québec.
- **Budget** : Inconnu, car sous la responsabilité du MSP. 4 à 6 rencontres par année.
- **Résultats** : Textes du PNSC, bonifiés et clarifiés.

Comité d'interopérabilité et de mesures d'urgence du RENIR (en cours depuis mars 2005)

- **Mandat** : Concilier les services offerts par le Réseau national intégré de radiocommunication (RENIR) aux besoins de l'Organisation de la sécurité civile du Québec (OSCCQ) lors de sinistres ou d'accidents majeurs.
- **Membres** : MSP, MDDEP; MRNF; MSSS; SQ; MSG; SOPFEU; MTQ.
- **Budget** : Inconnu, car sous la responsabilité de la DGT du MSG.
- **Résultats** : Développement d'un support stratégique de communication au système de sécurité civile du Québec, à partir d'une vision globale des besoins en lien avec les télécommunications, la catégorisation des sinistres et des accidents majeurs et leurs impacts opérationnels. Le MTQ a accepté les orientations du projet. Un projet pilote a été réalisé (DCA).

ÉTUDE DES CRÉDITS 2007-2008

DEMANDES DE RENSEIGNEMENTS PARTICULIERS DE L'OPPOSITION OFFICIELLE

FICHE EXPLICATIVE

Question 50

Titre

Liste des comités interministériels ou impliquant d'autres partenaires, leurs mandats, les membres, le budget dépensé en 2006-2007 et les résultats atteints.

Exposé et statistiques (s'il y a lieu)

Comité pour le partage des connaissances sur le risque de pandémie

- **Mandat** : Améliorer la capacité à faire face au risque de pandémie.
- **Membres** : MTQ, STQ, SAAQ, CTQ, AMT, SAG.
- **Budget** : Temps des personnes.
- **Résultats** : Chaque organisation a fait un plan de continuité des activités à partir des échanges et des documents partagés.

Comité sur les accidents ferroviaires

- **Mandat** : Améliorer la réponse à un accident ferroviaire.
- **Membres** : MTQ, CN.
- **Budget** : Temps des personnes, déplacements à Montréal.
- **Résultats** : Entente signée entre les deux parties qui clarifie les responsabilités de chacune et intègre un processus d'alerte.

Comité sur l'agrément des formations en sécurité civile

- **Mandat** : Déterminer les formations en sécurité civile devant être agréées.
- **Membres** : MTQ, MSP, Ville de Montréal, autres ministères.
- **Budget** : Temps des personnes.
- **Résultats** : Analyse de toutes les demandes reçues. Plusieurs cours sont maintenant agréés.

Comité interministériel permanent sur le risque d'inondation

- **Mandat** : Améliorer la capacité de réponse face au risque d'inondation.
- **Membres** : MTQ, MSP, MAMR, MDDEP, Centre hydrique, MSSS, Services Québec, SQ, MRNF, Hydro-Québec.
- **Budget** : Temps des personnes.
- **Résultats** : Plan de gestion du risque d'inondation adopté. Démarche de mise en œuvre débutée.

ÉTUDE DES CRÉDITS 2007-2008

DEMANDES DE RENSEIGNEMENTS PARTICULIERS DE L'OPPOSITION OFFICIELLE

FICHE EXPLICATIVE

Question 50

Titre

Liste des comités interministériels ou impliquant d'autres partenaires, leurs mandats, les membres, le budget dépensé en 2006-2007 et les résultats atteints.

Exposé et statistiques (s'il y a lieu)

Nom : Table de concertation de l'industrie du transport par taxi

Mandat : Conseiller le ministre sur la mise en application de son Rapport sur la Loi concernant les services de transport par taxi et favoriser la concertation entre l'industrie du taxi et sa clientèle de façon à améliorer la qualité des services et la rentabilité de l'industrie.

Membres :

- 1 représentant du Bureau du taxi et du remorquage de la Ville de Montréal
- 2 représentants du Comité provincial de concertation et de développement de l'industrie du taxi
- 1 représentant de l'Alliance des regroupements des usagers du transport adapté du Québec
- 1 représentant de l'Association des hôtels du grand Montréal
- 1 représentant du Conseil des aînés
- 1 représentant du Regroupement des limousines du Québec
- 1 représentant de la Fédération québécoise des municipalités
- 1 représentant de l'Union des municipalités du Québec
- 1 représentant du Regroupement professionnel des chauffeurs de taxi Métallos (FTQ)
- 1 représentant de l'Association professionnelle des chauffeurs de taxi du Québec

Budgets dépensés en 2006-2007 : Les honoraires du président de la Table, nommé par le ministre se sont établis à 16 963,40 \$.

Résultats atteints : En 2006-2007, la Table s'est réunie à six reprises. Les membres de la Table ont atteint des consensus au sujet du transport adapté des personnes handicapées et de la décentralisation des pouvoirs de réglementation et de contrôle. Ils ont commencé l'étude des sujets suivants : le transport bénévole et le transport avec accompagnement des personnes en état d'ébriété. Ils ont de plus décidé de former un sous-comité dont le mandat est d'étudier les recommandations sur le transport avec accompagnement des personnes en état d'ébriété contenues au Rapport sur la Loi concernant les services de transport par taxi. La première rencontre du sous-comité a eu lieu le 22 mai 2007.

Question 50 (suite)**Titre**

Liste des comités interministériels ou impliquant d'autres partenaires, leurs mandats, les membres, le budget dépensé en 2006-2007 et les résultats atteints.

Nom : Comité sur la sécurité du transport des élèves

Mandat : Conseiller le Ministère sur tous les aspects concernant la sécurité dans le transport scolaire

Membres : Président – MTQ
Secrétariat – MTQ
1 représentant du ministère de l'Éducation
1 représentant de la Fédération des commissions scolaires
1 représentant des cadres scolaires responsables du transport
3 représentants de la Société de l'assurance automobile du Québec
1 représentant de l'Association du transport écolier du Québec
1 représentant de l'Association des propriétaires d'autobus du Québec

Budgets dépensés en 2006-2007 : Pas de budget affecté spécifiquement à ce comité.

Résultats atteints : Permet de consulter les principaux partenaires responsables de la sécurité dans le transport scolaire et de proposer rapidement des solutions aux problématiques soulevées.

ÉTUDE DES CRÉDITS 2007-2008

DEMANDES DE RENSEIGNEMENTS PARTICULIERS DE L'OPPOSITION OFFICIELLE

FICHE EXPLICATIVE

Question 50

Titre

Liste des comités interministériels ou impliquant d'autres partenaires, leurs mandats, les membres, le budget dépensé en 2006-2007 et les résultats atteints.

Exposé et statistiques (s'il y a lieu)

CANAL DE SOULANGES : Comité mis en place en 2004, sous la responsabilité du ministère des Transports du Québec, pour poursuivre les études et évaluation en vue d'examiner la faisabilité de la réouverture du canal de Soulanges.

Mandat : Regroupe les représentants des ministères, du gouvernement du Québec, impliqués dans le dossier de la réouverture du canal de Soulanges afin :

- d'exercer un rôle aviseur;
- de coordonner les actions gouvernementales;
- d'informer les ministères du cheminement et de l'évolution du dossier;
- de participer au montage financier.

Membres : Sous la présidence du sous-ministre adjoint du MTQ, les ministères représentés sont : Tourisme – Développement économique, de l'Innovation et de l'Exportation – Affaires municipales et des Régions – Développement durable, de l'Environnement et des Parcs – Finances – Conseil exécutif

Budget : aucun budget dépensé

Résultats atteints : Deux réunions ont eu lieu (27 avril 2006 et 18 janvier 2007). Elles ont pour but de coordonner et d'informer les membres du comité de l'évolution des travaux relatifs aux études d'évaluation des coûts en vue d'une éventuelle réouverture du canal de Soulanges.

ÉTUDE DES CRÉDITS 2007-2008

DEMANDES DE RENSEIGNEMENTS PARTICULIERS DE L'OPPOSITION OFFICIELLE

FICHE EXPLICATIVE

Question 50

Titre

Liste des comités interministériels ou impliquant d'autres partenaires, leurs mandats, les membres, le budget dépensé en 2006-2007 et les résultats atteints.

Exposé et statistiques

Nom : Comité interministériel sur la sécurité routière (formé en mai 2006)

Mandat : Proposer et mettre en œuvre des mesures permettant d'améliorer le bilan routier.

Membres : Présidé par le MTQ, il regroupe la SAAQ, la CTQ, le MSP, la SQ, l'ADPQ, le SPVM, le MAMR, la Justice, le MSSS, le MELS et la CSST.

Résultats atteints : Les membres ont amorcé une réflexion sur les mesures qu'ils pourraient mettre en place pour améliorer le bilan routier; certains ont déjà commencé à implanter de nouvelles mesures (ex. : services policiers, CSST, etc.). Fréquence des rencontres : au besoin; 4 rencontres en 2006-2007 (mai, juin et septembre 2006, janvier 2007).

Nom : Comité interministériel sur les véhicules hors route (formé en 2004)

Mandat : S'assurer d'une coordination gouvernementale dans le dossier des véhicules hors route.

Membres : Présidé par le MTQ, il regroupe le MSP, le Tourisme, le MDDEP, le MDEIE, le MAPAQ, le MELS, le MRNF, le MAMR et le MSSS.

Résultats atteints : Le plan de mise en œuvre des 34 mesures gouvernementales se poursuit au sein de tous les ministères concernés. Fréquence des rencontres : au besoin; 2 rencontres en 2006-2007 (mai et novembre).

Nom : Groupe de travail sur la sécurité en véhicules hors route (créé en 1999)

Membres : Coprésidé par le MTQ et le MSP, il regroupe les fédérations de VHR, la SQ, l'ADPQ, le SPVM, l'INSPQ et le MRNF.

Mandat : Table d'échange ayant pour objectif de développer des pistes d'actions concrètes permettant d'améliorer la sécurité des utilisateurs de véhicules hors route;

Résultats atteints : Les partenaires sont sensibilisés à l'importance de la sécurité en VHR et travaillent ensemble pour améliorer la sécurité (ex. : patrouilles spéciales d'agents de surveillance de sentiers pour la motoneige et le VTT). Fréquence des rencontres : 4/année; 2 rencontres en 2006-2007 (février et mai).

Nom : Comité consultatif sur les véhicules hors route (créé en 2006)

Mandat : Superviser les travaux des tables de concertation régionale, concilier les régions, échanger sur les différentes problématiques et recevoir les plaintes des citoyens. Fait partie des mesures gouvernementales mises en place notamment pour améliorer la cohabitation entre les utilisateurs du VHR et les riverains de sentiers.

Membres : Présidé par la ministre déléguée aux Transports, il regroupe 25 partenaires membres, dont des représentants de citoyens et des régions; 4 ministères en sont aussi membres alors 5 autres sont observateurs.

Résultats atteints : Les membres sont informés et sensibilisés à la démarche de concertation régionale, notamment pour que leurs représentants régionaux y participent activement. Fréquence des rencontres : 4/année; 1 rencontre en 2006-2007 : décembre 2006.

ÉTUDE DES CRÉDITS 2007-2008

DEMANDES DE RENSEIGNEMENTS PARTICULIERS DE L'OPPOSITION OFFICIELLE

FICHE EXPLICATIVE

Question 50

Titre

Liste des comités interministériels ou impliquant d'autres partenaires, leurs mandats, les membres, le budget dépensé en 2006-2007 et les résultats atteints.

Exposé et statistiques (s'il y a lieu)

Nom : Le Comité de partenariat en transport avec le milieu municipal (CPTMM)

Mandat :

- partager nos réflexions sur les grandes **orientations** et **tendances** en matière de transport et identifier les besoins d'intervention;
- partager l'**information** concernant les dossiers d'intérêt commun
- discuter des **difficultés vécues** sur le territoire par les municipalités et en tenir compte dans l'identification des priorités d'action du ministère des Transports;
- identifier les modes de **collaboration** dans l'application des lois et règlements en matière de transport afin d'augmenter l'efficacité et mieux les faire respecter.

Participants :

- le sous-ministre des Transports;
- le sous-ministre des Affaires municipales et des Régions;
- le directeur général de l'Union des municipalités du Québec;
- le directeur général de la Fédération québécoise des municipalités;
- le directeur général de la Ville de Montréal;
- le sous-ministre adjoint à la Direction générale des politiques et de la sécurité en transport;
- la sous-ministre adjointe à la Direction générale des infrastructures et des technologies;
- d'autres directeurs généraux du Ministère, selon la nature des dossiers abordés.

Fonctionnement :

Ce comité se réunit deux fois par année, une au printemps et une à l'automne, sur convocation avec ordre du jour. Il sera présidé par le sous-ministre des Transports. La Direction de la planification en assure le secrétariat.

Résultats :

Le comité a tenu deux réunions soit les 7 juillet et 14 novembre 2006.

Lors de la première rencontre du CPTMM, il a été expliqué et convenu que par ce présent comité, le MTQ souhaite développer avec le monde municipal un partenariat de niveau plus stratégique que technique et devienne une Table où seront abordés les grands dossiers pouvant avoir des impacts sur le monde municipal. Il a par ailleurs également convenu de maintenir le Comité permanent de liaison transports-municipalités (CPLTM) existant pour poursuivre des travaux de nature plus technique et d'en faire un sous-comité du CPMM. Il a également été convenu que le CPMM devienne un comité de la Table Québec-Municipalités, comité qui par contre ne serait pas de nature politique.

Lors de la deuxième rencontre il a été convenu de référer le dossier de la problématique des structures municipales et des programmes de transport qui s'y rattachent au comité technique.

Nom : Le Comité technique sur le programme de voirie locale

Participants :

- Mme Anne-Marie Leclerc, sous-ministre adjointe à la Direction générale des infrastructures et des technologies, MTQ ;
- M. Guy Richard, directeur, Direction des structures, MTQ ;
- M. Richard Charpentier, directeur, Direction du soutien à l'exploitation des infrastructures, MTQ ;
- M. Bertrand Fournier, directeur, Direction de la planification, MTQ ;
- Mme Laurence Lemay, chef du Service de la gestion des structures, MTQ ;
- M. Alain Labonté, chef du Service de la qualité et des normes, MTQ ;
- M. Bernard Letarte, chef du Service des orientations stratégiques, MTQ ;
- M. Denis Dubuc, Service de la qualité et des normes, MTQ ;
- M. André Morin, Service de l'économie et du plan directeur en transport, MTQ ;
- M. Jacques A. Tremblay, directeur, Direction des infrastructures, MAMR ;
- M. Bernard Guay, directeur, Direction des politiques fiscales et économiques, MAMR ;
- Monsieur Mario Gagné, directeur, Direction des politiques municipales et du partenariat, MAMR ;
- M. Jean-Pierre Beaumont, chef du Service des programmes et du suivi des infrastructures, MAMR ;
- M. Normand Bolduc, maire de Neuville, membre du C.A. et du C.E de la FQM ;
- M. Rénaud Marier, maire de Saint-Hilarion ;
- Mme Solange Marcoux, directrice générale, municipalité de Saint-Elzéar ;
- Mme Louise Trachy, directrice générale, municipalité de Saint-Isidore ;
- M. Patrick Lahaie, conseiller politique, FQM ;
- M. Benoît Longchamp, conseiller économique, FQM ;
- Mme Diane Fortin, conseillère aux politiques, UMQ ;
- Mme Peggy Bachman, conseillère en fiscalité, UMQ ;
- Robert Marcil, chef de la Division à l'ingénierie de la voirie, Ville de Montréal ;
- M. Denis Gervais, chef de la Division Circulation et transport, Ville de Laval ;

Mandat :

- examiner les trois volets du programme de voirie locale et des problématiques soulevées
- proposer des solutions ainsi qu'un mécanisme de mise à jour des paramètres du programme;
- faire rapport au CPTMM lors de sa prochaine rencontre au printemps 2007. L'objectif d'amélioration de la sécurité et de la qualité des infrastructures locales pour la voirie et les ponts devra être arrimé à ceux d'équité dans l'application du programme et de respect des compétences et des priorités des municipalités. Dans le cadre de ce mandat, les solutions devront être proposées au regard d'une enveloppe fermée.

Fonctionnement :

Ce comité est présidé par Mme Anne-Marie Leclerc, sous-ministre adjointe à la Direction générale des infrastructures et des technologies. Ses membres sont désignés par le CPTMM et la Direction de la planification en assure le secrétariat. Il devra faire rapport de ses travaux au CPTMM lors de la prochaine rencontre de ce dernier au printemps 2007.

Résultats :

Le comité a tenu deux réunions les 16 et 29 janvier 2007.

Ces réunions ont permis de cerner la nécessité de revoir les paramètres du Programme d'aide à la voirie locale et de son application. Cet exercice reste à compléter avant d'en soumettre les résultats au CPTMM.

ÉTUDE DES CRÉDITS 2007-2008

DEMANDES DE RENSEIGNEMENTS PARTICULIERS DE L'OPPOSITION OFFICIELLE

FICHE EXPLICATIVE

Question 50

Titre

Liste des comités interministériels ou impliquant d'autres partenaires, leurs mandats, les membres, le budget dépensé en 2006-2007 et les résultats atteints.

Exposé et statistiques (s'il y a lieu)**ASSOCIATION QUÉBÉCOISE DES TRANSPORTS ET DES ROUTES (AQTR)****Son mandat**

L'AQTR vise le regroupement, la concertation et la participation des intervenants du secteur des transports et des routes dans le but de diffuser l'expertise auprès des intéressés et du grand public.

Pour atteindre ces objectifs, l'Association a mis en place les moyens d'action suivants :

- Regrouper les personnes impliquées dans les techniques de transport;
- Encourager les échanges multidisciplinaires et favoriser la collaboration entre les différents secteurs;
- Recommander toute mesure permettant de développer des techniques de transport;
- Diffuser la formation et certifier les compétences.

Les informations émanant de l'Association sont diffusées de façons variées et complémentaires à différents publics-cibles par divers moyens tels les revues, les sites Internet, le congrès annuel, les colloques et autres événements.

Cet organisme regroupe 13 comités. La fiche technique de chaque comité pourra être fournie sur demande.

Budget 2006-2007

Cet organisme a reçu une subvention de 240 000 \$

Les autres dépenses du Ministère sont des frais de déplacement des employés qui participent aux différents comités.

ÉTUDE DES CRÉDITS 2007-2008

DEMANDES DE RENSEIGNEMENTS PARTICULIERS DE L'OPPOSITION OFFICIELLE

FICHE EXPLICATIVE

Question 50

Titre

Liste des comités interministériels ou impliquant d'autres partenaires, leurs mandats, les membres, le budget dépensé en 2006-2007 et les résultats atteints.

Exposé et statistiques (s'il y a lieu)**CENTRE D'EXPERTISE ET DE RECHERCHE EN INFRASTRUCTURE URBAINE (CERIU)****Son mandat**

Favoriser une mobilisation québécoise et nationale axée sur la problématique des infrastructures urbaines par des initiatives soutenues de sensibilisation, d'information, de transfert technologique et de concertation.

Initier et coordonner de nombreux projets mobilisateurs d'expérimentation de nouvelles technologies dans des travaux d'infrastructures de villes québécoises et canadiennes.

Stimuler la recherche dans les secteurs stratégiques pour améliorer la qualité et la gestion des infrastructures.

Encourager la création de partenariats dynamiques formés de représentants de l'industrie, des centres de recherche privés ou publics et des donneurs d'ouvrage.

Cet organisme regroupe 6 comités. La fiche technique de chaque comité pourra être fournie sur demande.

Budget 2006-2007

Le Ministère a versé à cet organisme une cotisation de 9450 \$ comme membre. Une subvention de 5000 \$ a été versée pour la semaine des Infrastructures.

Les autres dépenses du Ministère sont des frais de déplacement des employés qui participent aux différents comités.

SOURCE: Direction générale des infrastructures et des technologies 0154400

ÉTUDE DES CRÉDITS 2007-2008
DEMANDES DE RENSEIGNEMENTS PARTICULIERS
DE L'OPPOSITION OFFICIELLE

FICHE EXPLICATIVE

Question 50

Titre

Liste des comités interministériels ou impliquant d'autres partenaires, leurs mandats, les membres, le budget dépensé en 2006-2007 et les résultats atteints.

Exposé et statistiques (s'il y a lieu)

TRANSPORTATION RESEARCH BOARD (TRB)

Son mandat

Le TRB est une des unités constituantes du National Research Council qui dessert la National Academy of Sciences et la National Academy of Engineering aux États-Unis.

Le TRB est composé d'environ 180 comités techniques et groupes de travail répartis sous cinq thèmes :

- Planification gestion des systèmes de transport;
- Conception et construction des infrastructures routières;
- Exploitation, entretien et sécurité des infrastructures routières; aspect légal;
- Problématiques et ressources intergroupes.

Cet organisme regroupe 2 comités. La fiche technique de chaque comité pourra être fournie sur demande.

Budget 2006-2007

Le Ministère a versé à cet organisme une cotisation de 7800 \$ comme membre.

Les dépenses du Ministère sont des frais de déplacement des employés qui participent aux différents comités, soit 21 280 \$.

SOURCE: Direction générale des infrastructures et des technologies C154400

ÉTUDE DES CRÉDITS 2007-2008

DEMANDES DE RENSEIGNEMENTS PARTICULIERS DE L'OPPOSITION OFFICIELLE

FICHE EXPLICATIVE

Question 50

Titre

Liste des comités interministériels ou impliquant d'autres partenaires, leurs mandats, les membres, le budget dépensé en 2006-2007 et les résultats atteints.

Exposé et statistiques (s'il y a lieu)

CENTRE D'EXPÉRIMENTATION DES VÉHICULES ÉLECTRIQUES DU QUÉBEC (CEVEQ)

Son mandat

Le CEVEQ est un organisme sans but lucratif dont la mission consiste à promouvoir le développement du transport avancé, particulièrement des véhicules électriques, dans la perspective de bénéfices environnementaux, économiques et énergétiques.

Le CEVEQ joue un rôle d'initiateur ou partenaire dans des activités visant à informer et à sensibiliser différents publics sur les technologies du véhicule électrique et hybride en participant également au développement de la formation technique avec des organismes spécialisés.

Le ministère des Transports a réalisé en collaboration avec CEVEQ plusieurs projets comme ceux des vélos électriques (2000), des véhicules électriques – Montréal 2000, de démonstration de la pile au lithium-métal-polymère (LMP) de la firme Avestor (2000), d'évaluation et d'intégration de véhicules électriques à basse vitesse en milieu urbain (2001-2004), d'évaluation de véhicules électriques ultra-légers comprenant des trottinettes électriques (TÉ) et des appareils de transport personnels motorisés appelés SEGWAY (en cours de réalisation) et autres.

Cet organisme regroupe 4 comités. La fiche technique de chaque comité pourra être fournie sur demande.

Budget 2006-2007

Cet organisme a reçu une subvention de 35 000 \$ comme appui pour divers projets.

Les autres dépenses du Ministère sont des frais de déplacement des employés qui participent aux différents comités.

ÉTUDE DES CRÉDITS 2007-2008
DEMANDES DE RENSEIGNEMENTS PARTICULIERS
DE L'OPPOSITION OFFICIELLE

FICHE EXPLICATIVE

Question 50

Titre

Liste des comités interministériels ou impliquant d'autres partenaires, leurs mandats, les membres, le budget dépensé en 2006-2007 et les résultats atteints.

Exposé et statistiques (s'il y a lieu)

MOTORIST INFORMATION AND SERVICES ASSOCIATION (MISA)

Son mandat

Développer et améliorer l'information transmise au public voyageur le long des routes. Cette mission se concrétise dans la compréhension et la coopération mutuelles ainsi que dans la volonté d'établir des règles communes en matière d'information et de signalisation touristique offertes aux usagers de la route.

MISA est composée de représentants des départements de transport et de tourisme des états américains et de certaines provinces comme l'Ontario et le Québec. Elle recrute aussi des membres dans le secteur privé, chez les fournisseurs de services touristiques de même que chez les compagnies responsables de la gestion des programmes de signalisation touristique.

Cet organisme regroupe 1 comité. La fiche technique de ce comité pourra être fournie sur demande.

Budget 2006-2007

Les dépenses du Ministère sont des frais de déplacement des employés qui participent aux réunions.

SOURCE: Direction générale des infrastructures et des technologies C154400

ÉTUDE DES CRÉDITS 2007-2008

DEMANDES DE RENSEIGNEMENTS PARTICULIERS DE L'OPPOSITION OFFICIELLE

FICHE EXPLICATIVE

Question 50

Titre

Liste des comités interministériels ou impliquant d'autres partenaires, leurs mandats, les membres, le budget dépensé en 2006-2007 et les résultats atteints.

Exposé et statistiques (s'il y a lieu)

ASSOCIATION DES TRANSPORTS DU CANADA (ATC)

Son mandat

L'ATC est un forum neutre d'échange d'idées et d'informations sur l'état des connaissances et les meilleures pratiques pertinentes à ses domaines d'intérêt; L'ATC est dirigée par un conseil d'administration qui chapeaute quatre conseils (ingénieurs en chef, environnement, éducation et transports urbains). Selon les besoins, chacun des conseils crée des comités techniques étudiant des problématiques spécifiques.

Les travaux de l'ATC s'articulent autour de deux grands événements annuels, qui coïncident avec les rencontres des Conseils des ministres et des sous-ministres responsables des transports et de la sécurité routière; Le Congrès et l'exposition annuels 2007 auront lieu à Saskatoon, du 14 au 17 octobre; Les prochaines réunions techniques auront lieu à Ottawa, en avril 2008

L'ATC offre également une vaste gamme de produits et services qui servent de levier pour la communauté routière canadienne et permettent d'importantes économies, notamment grâce à la réalisation de travaux d'intérêt commun, de projets de recherche ou de production de guides techniques (coûts partagés entre les provinces et les territoires).

Plusieurs initiatives actuelles de l'ATC rejoignent les priorités du MTQ. En plus des projets auxquels il participe directement, le Ministère compte accorder une attention particulière aux questions suivantes : (1) la gestion des actifs (2) les initiatives de partenariat, dont celles visant le transfert mutuel d'expertise avec les É.-U.

Cet organisme regroupe 18 comités. La fiche technique de chaque comité pourra être fournie sur demande.

Budget 2006-2007

Cet organisme a reçu un montant de 78 750 \$ comme cotisation annuelle du Ministère et 83 800 \$ pour différents projets.

Les autres dépenses du Ministère sont des frais de déplacement des employés qui participent aux différents comités, soit 50 732 \$.

SOURCE: Direction générale des infrastructures et des technologies C1544a

ÉTUDE DES CRÉDITS 2007-2008

DEMANDES DE RENSEIGNEMENTS PARTICULIERS DE L'OPPOSITION OFFICIELLE

FICHE EXPLICATIVE

Question 50

Titre

Liste des comités interministériels ou impliquant d'autres partenaires, leurs mandats, les membres, le budget dépensé en 2006-2007 et les résultats atteints.

Exposé et statistiques (s'il y a lieu)

ASSOCIATION MONDIALE DE LA ROUTE (AIPCR)

Son mandat

Avec l'Organisation internationale de la Francophonie, l'AIPCR est la seule organisation internationale dont le Québec est membre de plein droit. Il faut s'assurer du maintien de cette reconnaissance formelle par les gouvernements membres de l'Organisation et le gouvernement fédéral. Le MTQ assure seul la présence du Québec à l'AIPCR.

Le XXIII^e Congrès mondial de la route de l'AIPCR se tiendra à Paris du 17 au 21 septembre 2007. Le MTQ accompagnera une vingtaine d'entreprises du Québec.

Organisation du XIII^e Congrès international de la viabilité hivernale, du 8 au 11 février 2010, à Québec (près de 1 200 congressistes et personnes accompagnantes attendus).

Les bénéfices techniques découlant de la participation du Québec à l'AIPCR sont nombreux (réalisation de travaux d'intérêt commun et production de guides techniques).

Selon les statuts de l'AIPCR, M^{me} Leclerc ne pourra plus siéger au comité exécutif, sauf si elle devient présidente de l'Organisation. Une première évaluation de la situation porte à croire qu'elle serait bien positionnée pour être élue présidente pour 2009-2012.

Cet organisme regroupe 13 comités. La fiche technique de chaque comité pourra être fournie sur demande.

Budget 2006-2007

Cet organisme a reçu un montant de 19 688 \$ comme cotisation annuelle du Ministère.

Les autres dépenses du Ministère sont des frais de déplacement des employés qui participent aux différents comités, soit 100 294 \$.

ÉTUDE DES CRÉDITS 2007-2008

DEMANDES DE RENSEIGNEMENTS PARTICULIERS DE L'OPPOSITION OFFICIELLE

FICHE EXPLICATIVE

Question 50

Titre

Liste des comités interministériels ou impliquant d'autres partenaires, leurs mandats, les membres, le budget dépensé en 2006-2007 et les résultats atteints.

Exposé et statistiques (s'il y a lieu)

OURANOS : Consortium de recherche sur la climatologie régionale et l'adaptation aux changements climatiques.

Son mandat

Certaines activités et infrastructures du Ministère sont déjà touchées par les changements climatiques. Or, la mission d'Ouranos est d'acquérir des connaissances sur les changements climatiques et leurs impacts, afin d'informer les décideurs sur l'évolution du climat et les conseiller pour identifier, évaluer, promouvoir et mettre en œuvre des stratégies d'adaptation locales et régionales. Ce consortium procure au Ministère un effet de levier important en ressources humaines, financières et informatiques.

Actions futures

Parachèvement et amorce des activités de recherche concernant l'érosion côtière, le dégel du pergélisol et les niveaux d'eau du Saint-Laurent.

Renforcement des liens entre Ouranos et le Ministère relativement à la viabilité hivernale et l'état des chaussées.

Participation à différents groupes de travail et comités.

Cet organisme regroupe 4 comités. La fiche technique de chaque comité pourra être fournie sur demande.

Budget 2006-2007

Les dépenses du Ministère sont des frais de déplacement des employés qui participent aux différents comités.

ÉTUDE DES CRÉDITS 2007-2008

DEMANDES DE RENSEIGNEMENTS PARTICULIERS DE L'OPPOSITION OFFICIELLE

FICHE EXPLICATIVE

Question 50

<p>Titre</p> <p>Liste des comités interministériels ou impliquant d'autres partenaires, leurs mandats, les membres, le budget dépensé en 2006-2007 et les résultats atteints.</p>
<p>Exposé et statistiques (s'il y a lieu)</p> <p>AUTRES COMITÉS</p> <p>Son mandat</p> <p>Les employés du Ministère participent à divers comités techniques ou de coordination avec d'autres ministères et des partenaires privés.</p> <p>La fiche technique des 89 comités pourra être fournie sur demande.</p> <p><u>Budget 2006-2007</u></p> <p>Les dépenses du Ministère sont des frais de déplacement des employés qui participent aux différents comités.</p>

SOURCE: Direction générale des infrastructures et des technologies C154400

ÉTUDE DES CRÉDITS 2007-2008

DEMANDES DE RENSEIGNEMENTS PARTICULIERS DE L'OPPOSITION OFFICIELLE

FICHE EXPLICATIVE

Question 50

Titre

Liste des comités interministériels ou impliquant d'autres partenaires, leurs mandats, les membres, le budget dépensé en 2006-2007 et les résultats atteints.

Exposé et statistiques (s'il y a lieu)

Nom : Forum des directrices et directeurs des ressources humaines de la fonction publique du Québec (FDRH)

Mandat : Favoriser et promouvoir l'efficacité et l'efficience de la gestion des ressources humaines dans la fonction publique du Québec

Partenaires : Directeurs de ressources humaines de différents ministères et organismes

Membres : 67 directrices et directeurs de ressources humaines

Budgets dépensés en 2006-2007 : Le ministère des Transports a versé une cotisation de 500 \$.

Résultats atteints : Des avis et recommandations auprès des autorités gouvernementales ont été émis afin d'améliorer le fonctionnement des activités liées aux ressources humaines.

ÉTUDE DES CRÉDITS 2006-2007

DEMANDES DE RENSEIGNEMENTS PARTICULIERS DE L'OPPOSITION OFFICIELLE

FICHE EXPLICATIVE

Question 50

Titre

Liste de tous les comités interministériels formés ou déjà formés en 2006-2007 dont a fait partie le ministère et/ou ses organismes, agences ou autres avec d'autres ministères, organismes, agences ou partenaires. Pour chaque comité, préciser le mandat, les membres, le budget et les résultats.

Exposé et statistiques (s'il y a lieu)

FGRF- SAGIR : comité des usagers RM – RF

Mandat

Identifier les meilleurs façons de faire, les problèmes rencontrés, les fonctionnalités à combler, les opérations transitoires, les besoins déjà comblés ou à combler (ex : documentation), ..., de façon à optimiser le partage des énergies pour développer ou mettre en place les outils essentiels valables pour le maximum de M/O.

Membres

Aubé, Denis – CF
Bouchard, Yvan – SCT
Boutet, Réjean – MDDEP
Cantin, Danièle – MTQ
Durocher, Michèle – SCT
Gagné, Marie-Perle – MESS
Giroux, Ginette – MDDEP
Huet, Roch – MTQ
Lallemant, Lise – MESS
Leclerc, Annie – MF
Lemay, Yvon – GAGF
Raymond, Renaud – MF

Budget

Aucun

Résultats

Permettre aux M/O ayant implanté ou en voie d'implanter SAGIR d'échanger sur tout sujet à cet égard. Les sujets suivants retiendront principalement l'attention :

- La période d'implantation;
- SAGIR en mode exploitation;
- L'adaptation et l'évolution de SAGIR;
- la gestion du changement : impacts sur l'organisation et son personnel.

Forum des gestionnaires en ressources financières - FGRF

Mandat

Promouvoir l'échange, le développement, la concertation et l'action dans le but d'améliorer la gestion des ressources financières des ministères et organismes du gouvernement du Québec.

Membres (comité exécutif)

Boutet, Réjean – ministère du Développement durable, de l'Environnement et des Parcs
Abdel-Malak, Hoda – Société de l'assurance automobile du Québec
Delisle, Monique – ministère de l'Emploi et de la Solidarité sociale
Cantin, Danièle – ministère des Transports du Québec
Bouchard, Gisèle – ministère des Ressources naturelles et de la faune
Chartier, Bernard – Tribunal administratif du Québec
Legrand, Josette – ministère du Revenu du Québec

Il y a 63 membres désignés et 4 partenaires

Budget

125 000\$

Résultats

- Contribuer à la modernisation de l'état par l'apport d'une expertise de pointe visant à améliorer le cadre de gestion des ressources financières;
- valoriser la contribution du FGRF dans le secteur de la gestion financière par le renforcement de partenariats stratégiques;
- contribuer au maintien et au développement des compétences des membres et de leurs collaborateurs.

ÉTUDE DES CRÉDITS 2007-2008

DEMANDES DE RENSEIGNEMENTS PARTICULIERS DE L'OPPOSITION OFFICIELLE

FICHE EXPLICATIVE

Question 50

Titre

Liste des comités interministériels ou impliquant d'autres partenaires, leurs mandats, les membres, le budget dépensé en 2006-2007 et les résultats atteints.

Exposé et statistiques (s'il y a lieu)

Nom : Forum des gestionnaires en technologies de l'information (FGTI)

Mandat : La mission du Forum est de promouvoir l'excellence dans la gestion des technologies de l'information au gouvernement du Québec

Partenaires : Les ministères et organismes ayant une direction des technologies de l'information (TI)

Membres : Les directeurs en TI du gouvernement du Québec
Monsieur Bernard LeFrançois était membre à titre de directeur des technologies du ministère des Transports et il a participé également à titre de membre du Conseil des responsables de l'informatique du secteur public (CRISP).

Budget dépensé en 2006/2007 : Cotisation annuelle pour 2006-2007 de 950 \$.

Résultats atteints : Ces rencontres favorisent l'échange, la concertation et le réseautage entre les membres eux-mêmes, les membres des autres forums de concertation et avec les organismes centraux. Ainsi, les rencontres permettent de soutenir le développement de ses membres.

ÉTUDE DES CRÉDITS 2007-2008

DEMANDES DE RENSEIGNEMENTS PARTICULIERS DE L'OPPOSITION OFFICIELLE

FICHE EXPLICATIVE

Question 50

Titre

Liste des comités interministériels ou impliquant d'autres partenaires, leurs mandats, les membres, le budget dépensé en 2006-2007 et les résultats atteints.

Exposé et statistiques (s'il y a lieu)

Nom : Forum des gestionnaires en ressources matérielles du Québec (FGRM)

Mandat : Promouvoir l'utilisation efficace et efficiente des ressources matérielles des ministères et organismes publics du Québec

Partenaires : Ministères et organismes du gouvernement du Québec

Membres : Liste disponible à cette adresse : <http://www.fgrm.gouv.qc.ca/base/index.htm>

Budgets dépensés en 2006-2007 : Un montant de 1 100 \$ a été dépensé pour couvrir le renouvellement du membership des membres de la DCRM, soit Jacques Darveau, directeur, Renée Delisle, Richard Dumais et Roch Huet, chefs de service et Claudette Lavallière, coordonnatrice du secteur des immeubles et des télécommunications.

Résultats atteints : Une plus grande concertation des différents intervenants, un échange constant entre les membres et les différents secteurs de l'approvisionnement.

Nom : Conseil canadien des marchés publics (CCMP)

Mandat : Appuyer le secteur des marchés publics partout au Canada en favorisant le dialogue, en facilitant l'échange d'information, en élaborant des réponses adaptées aux questions courantes et en assurant le leadership nécessaire pour régler les problèmes communs.

Partenaires : Liste des partenaires à cette adresse :
http://www.ccmp-cppc.qc.ca/ccmp/public/partenaires/membres_alpha_fran.htm

Membres : Le bottin des membres n'est accessible qu'aux membres actifs

Budgets dépensés en 2006-2007 : Un montant de 415 \$ a été dépensé pour couvrir le membership de messieurs Jacques Darveau, Richard Dumais et Roch Huet ainsi que pour les dépenses associées aux rencontres.

Résultats atteints : Un meilleur échange d'information entre les différents intervenants provenant de partout au Canada et de tous les paliers de gouvernement.

ÉTUDE DES CRÉDITS 2007-2008

DEMANDES DE RENSEIGNEMENTS PARTICULIERS DE L'OPPOSITION OFFICIELLE

FICHE EXPLICATIVE

Question 50

Titre :

Liste des comités interministériels ou impliquant d'autres partenaires, leurs mandats, les membres, le budget dépensé en 2006-2007 et les résultats atteints.

Exposé et statistiques (s'il y a lieu)**COMITÉ DIRECTEUR DE L'INFOTHÈQUE GOUVERNEMENTALE**

Services Québec est à repositionner l'Infothèque gouvernementale (en tenant compte des orientations gouvernementales) en élaborant un dossier d'affaires visant à recueillir les besoins, les préoccupations et les attentes des M/O et, finalement, à décrire les impacts (technologiques, systémiques, informationnels, organisationnels), les coûts et la valeur ajoutée de l'Infothèque pour la communauté gouvernementale et pour les clientèles. Étape en cours : élaboration d'un dossier d'affaires qui sera présenté au SCT dans le but d'avoir une approbation pour débiter l'architecture détaillée.

Unité du Ministère responsable du comité :

- Services Québec : Beninamino Colombo

Liste des membres :

- Benoit Carbonneau (CAI)
- François Laliberté (CSPQ)
- Carole Brodeur (MAPAQ)
- Nathalie Maheux (MRI)
- Lise Duval (MRNF)
- Suzanne Létourneau (MRQ)
- Denys Harvey (MSG)
- Nathalie Levasseur (MTQ)
- Benoit Simard, Denise Latulippe et Mario Projean (Services Québec)

ÉTUDE DES CRÉDITS 2007-2008

DEMANDES DE RENSEIGNEMENTS PARTICULIERS DE L'OPPOSITION OFFICIELLE

FICHE EXPLICATIVE

Question 50

Titre :

Liste des comités interministériels ou impliquant d'autres partenaires, leurs mandats, les membres, le budget dépensé en 2006-2007 et les résultats atteints.

Exposé et statistiques (s'il y a lieu)**COMITÉ DIRECTEUR INTERORGANISATIONNEL THÈME TRANSPORT**

Ce comité soutient la réalisation du portail. Il définit les orientations et les stratégies. Il s'assure de la réalisation des différents biens livrables et fait la recommandation de leur approbation auprès du comité stratégique interorganisationnel. Il diffuse l'information et informe les organisations participantes des orientations et des stratégies en regard du Portail Transports.

Unité du Ministère responsable du comité :

- MTQ - DGSG

Liste des membres :

- Daniel Bergeron (AMT)
- Yves-Marie Picard (CTQ)
- Alain Darchen (MTQ)
- Jean-François Racine (MTQ)
- Nicole Boucher (SAAQ)
- Beniamino Colombo (Services Québec)
- Patrice DiMarcantonio (MSG)
- Lucie Gendron (STQ)

ÉTUDE DES CRÉDITS 2007-2008

DEMANDES DE RENSEIGNEMENTS PARTICULIERS DE L'OPPOSITION OFFICIELLE

FICHE EXPLICATIVE

Question 50

Titre :

Liste des comités interministériels ou impliquant d'autres partenaires, leurs mandats, les membres, le budget dépensé en 2006-2007 et les résultats atteints.

Exposé et statistiques (s'il y a lieu)**CENTRE DE SERVICES PARTAGÉS DU PORTEFEUILLE TRANSPORT (CSPPT)**

- Comité d'usagers
- Comité directeur

Comité d'usagers du CSPPT

- Ce comité regroupe les trois dirigeants du MTQ, de la CTQ et de la SAAQ, M. Denys Jean, Mme Lise Lambert et M. John Harbour ainsi que leurs responsables de l'administration.
- Il a pour mandat de donner suite à l'orientation gouvernementale sur les services partagés par la mise en commun d'activités en soutien administratif entre trois des organisations du portefeuille transport. Le résultat sera l'implantation du Centre de services partagés du portefeuille transport en avril 2007.

Comité directeur du CSPPT

- Ce comité regroupe les trois responsables de l'administration du MTQ, de la CTQ et de la SAAQ, M. André Caron, M. Yves-Marie Picard et M. André Legault, représenté par M^{me} Marie-Josée Linteau. M. Alain Darchen, directeur du CSPPT, et M. Roger Roy, coordonnateur, sont aussi membres du comité.
- Ce comité a pour mandat de soutenir le Comité d'usagers du CSPPT et de coordonner les travaux visant l'implantation du CSPPT.

ÉTUDE DES CRÉDITS 2007-2008

DEMANDES DE RENSEIGNEMENTS PARTICULIERS DE L'OPPOSITION OFFICIELLE

FICHE EXPLICATIVE

Question 50

Titre :

Liste des comités interministériels ou impliquant d'autres partenaires, leurs mandats, les membres, le budget dépensé en 2006-2007 et les résultats atteints.

Exposé et statistiques (s'il y a lieu)**COMITÉ ARCHITECTURE DU WEB**

Ce comité vise à fournir les orientations gouvernementales pour le gouvernement en ligne. Il regroupe plusieurs M/O.

Unité du Ministère responsable du comité :

- MSG (Patrice DiMarcantonio)

Liste des membres :

- Sonia Roy (MSG)
- Alain Darchen (MTQ)

ÉTUDE DES CRÉDITS 2007-2008

DEMANDES DE RENSEIGNEMENTS PARTICULIERS DE L'OPPOSITION OFFICIELLE

FICHE EXPLICATIVE

Question 50

Titre

Liste des comités interministériels ou impliquant d'autres partenaires, leurs mandats, les membres, le budget dépensé en 2006-2007 et les résultats atteints.

Exposé et statistiques (s'il y a lieu)

Nom: Comité de suivi des partenaires pour la mise en place et le cadre de gestion du statut de paysage humanisé au Québec :

Mandat : vise à mettre à l'épreuve, à partir du projet-pilote de l'Estran (Gaspésie, incluant la route 132), l'implantation et le cadre de gestion du statut de paysage humanisé au Québec. Ce nouveau statut fait partie de la Loi sur la conservation du patrimoine naturel (L.R.Q., chapitre C-61.01) adoptée en décembre 2002 et qui est sous la responsabilité du ministère du Développement durable, de l'Environnement et des Parcs du Québec (MDDEP). La recherche comporte deux volets : un premier volet de concertation entre l'ensemble des partenaires impliqués dans l'implantation et la gestion de ce statut; un second volet d'expérimentation sur le projet pilote.

Partenaires : Chaire en paysage et environnement de l'Université de Montréal (CPEUM)
Ministère du Développement durable, de l'Environnement et des Parcs,
Ministère des Ressources naturelles et de la Faune,
Ministère des Affaires municipales et des Régions,
Ministère de la Culture et des Communications
Hydro-Québec.
L'organisme gaspésien Estran Agenda 21

Budget : pas de budget spécifique sauf certains frais de déplacement (maximum 3 réunions)

Résultats atteints : L'étude est en cours de réalisation : participation à une rencontre du comité de suivi de tous les partenaires et commentaires sur rapports préliminaires.

ÉTUDE DES CRÉDITS 2007-2008

DEMANDES DE RENSEIGNEMENTS PARTICULIERS DE L'OPPOSITION OFFICIELLE

FICHE EXPLICATIVE

Question 50

Titre

Liste des comités interministériels ou impliquant d'autres partenaires, leurs mandats, les membres, le budget dépensé en 2006-2007 et les résultats atteints.

Nom : Comité de coordination – adaptation

(Étude de la sensibilité des côtes et de la vulnérabilité des communautés du golfe du Saint-Laurent aux impacts des changements climatiques)

Mandat : Évaluer la vulnérabilité des zones côtières du golfe du Saint-Laurent face aux changements climatiques anticipés et à élaborer des stratégies d'adaptation en coopération étroite avec les décideurs gouvernementaux et les communautés locales.

Partenaires : Ville de Percé,
MRC du Rocher-Percé,
ZIP de la Baie des Chaleurs,
Conseil régional de l'environnement de la Gaspésie,
Université du Québec à Rimouski,
Ministère des Transports du Québec,
Ministère de la Sécurité publique du Québec,
Pêches et Océans Canada,
Ouranos.

Budget : Aucun budget spécifique sauf pour des frais de déplacement pour les rencontres

Résultats atteints : L'étude est en cours de réalisation : participation à une rencontre du comité. La dernière rencontre pour la préparation du rapport final est prévue en avril ou mai 2007, dépendamment des disponibilités des membres du comité.

ÉTUDE DES CRÉDITS 2007-2008

DEMANDES DE RENSEIGNEMENTS PARTICULIERS DE L'OPPOSITION OFFICIELLE

FICHE EXPLICATIVE

Question 50

Titre

Liste des comités interministériels ou impliquant d'autres partenaires, leurs mandats, les membres, le budget dépensé en 2006-2007 et les résultats atteints

Exposé et statistiques (s'il y a lieu)

Nom : Table de concertation Chaudière-Appalaches en sécurité routière

Mandat : Favoriser une concertation des différentes organisations préoccupées par la sécurité routière en Chaudière-Appalaches et connaître les démarches entreprises ou prévues par chacun afin d'établir, s'il y a lieu, les liens de collaboration pour un arrimage des interventions en vue de mieux atteindre les objectifs.

Membres : Luc Bilodeau, MTQ, Direction de la Chaudière-Appalaches
Lucie Grégoire, MTQ, Direction de la Chaudière-Appalaches
Denis Astell, Agence de la santé et de services sociaux Chaudière-Appalaches,
Direction de santé publique et de l'évaluation
Pierre Garneau, Société de l'assurance automobile du Québec, Direction
régionale Québec-Estrie-Mauricie-Centre-du-Québec
Éric Tremblay, Société de l'assurance automobile du Québec, Service du
contrôle routier – Chaudière-Appalaches
Arnold Lessard, Sûreté du Québec, Unité du soutien à la gendarmerie

Budget : Puisque les rencontres ont lieu au bureau de la Direction, seuls les frais de repas sont requis, ce qui représente environ 115 \$.

Résultats atteints : Les rencontres permettent d'échanger sur la planification de chacun des ministères/organismes en matière de sécurité routière et, ensuite, de présenter le bilan de ces actions. Chacun connaît donc les actions qui seront prises au courant de l'année permettant ainsi de voir si certaines d'entre elles peuvent être arrimées, si de nouvelles peuvent être enclenchées et lesquelles peuvent être réalisées en partenariat.

ÉTUDE DES CRÉDITS 2007-2008

DEMANDES DE RENSEIGNEMENTS PARTICULIERS DE L'OPPOSITION OFFICIELLE

FICHE EXPLICATIVE

Question 50

Titre

Liste des comités interministériels ou impliquant d'autres partenaires, leurs mandats, les membres, le budget dépensé en 2006-2007 et les résultats atteints.

Exposé et statistiques (s'il y a lieu)

Nom : Table de concertation Beauce-Etchemin pour la prévention de l'alcool au volant

Mandat : (A) Mobiliser différents partenaires du secteur Beauce-Etchemin en vue de diminuer le nombre de décès reliés à l'alcool au volant sur le territoire des quatre municipalités régionales de comté concernées, soit de Beauce-Sartigan, de Robert-Cliche, La Nouvelle-Beauce et Les Etchemins.

(B) Élaborer un plan d'action et le réaliser.

Membres : Luc Bilodeau, MTQ, Direction de la Chaudière-Appalaches

Denis Astell, Agence de la santé et de services sociaux Chaudière-Appalaches,
Direction de santé publique et de l'évaluation, coordonnateur

Mathieu Godette, Centre de santé et de services sociaux des Etchemins

Simon Bernard, Centre de santé et de services sociaux de Beauce

Jean-Marie Bouchard, Sûreté municipale de Sainte-Marie

Gilles Boutin, Centre de santé et de services sociaux du Grand-Littoral

Martin Chabot, Bureau du procureur de la couronne

Pierre Garneau, Société de l'assurance automobile du Québec, Direction
régionale Québec-Estrie-Mauricie-Centre-du-Québec

Fernand Heppell, Municipalité régionale de comté Les Etchemins

Patrice Hovington, Sûreté du Québec, MRC de Robert-Cliche

Hilaire Isabelle, Sécurité publique de la Ville de Saint-Georges

Jérôme L'Heureux, Commission scolaire de la Beauce-Etchemin

Richard Lehoux, Municipalité régionale de comté La Nouvelle-Beauce

Yan Morin, Sûreté du Québec, MRC des Etchemins

Michel Pelchat, Sûreté du Québec, MRC de Beauce-Sartigan

Daniel Perron, , Municipalité régionale de comté de Robert-Cliche

Claude Poulin, Municipalité régionale de comté de Beauce-Sartigan

Jean-François Roberge, Sûreté du Québec, MRC La Nouvelle-Beauce

Arnold Lessard, Sûreté du Québec, Unité du soutien à la gendarmerie

Marie-Hélène Poulin, CSSS de Beauce, site CLSC Beauce-Centre

Budget : Seuls les frais de déplacement (repas et transport – les véhicules loués du Centre de gestion de l'équipement roulant (CGER) sont utilisés), ce qui représente environ 115 \$ pour les repas; les coûts pour les véhicules et le carburant étant inclus dans la location annuelle.

Résultats atteints : La mise en place de différentes mesures par la Table ont permis de diminuer le nombre de personnes décédées en raison de l'alcool au volant. Elles consistent, entre autres, à 1) instaurer des systèmes de raccompagnement, 2) en faire la promotion et 3) modifier le comportement des conducteurs. Par exemple, aujourd'hui, tous les comités de bals de finissants offrent un système de raccompagnement aux étudiants.

ÉTUDE DES CRÉDITS 2007-2008

DEMANDES DE RENSEIGNEMENTS PARTICULIERS DE L'OPPOSITION OFFICIELLE

FICHE EXPLICATIVE

Question 50

Titre

Liste des comités interministériels ou impliquant d'autres partenaires, leurs mandats, les membres, le budget dépensé en 2006-2007 et les résultats atteints.

Exposé et statistiques (s'il y a lieu)

Nom du comité : Comité route 389

Mandat : Étudier les problématiques de la route 389 et élaborer des solutions

Membres : Directrice générale MRC Manicouagan (présidente du comité),
Chef du CS de Baie-Comeau/MTQ,
Sûreté du Québec,
Kruger,
Abitibi Consolidated,
Scierie des Outardes,
Agence de santé et des services sociaux, Hydro-Québec

Budget dépensé : Aucun (uniquement du temps)

Résultats atteints : Suite aux problématiques identifiées cette année, le MTQ a réalisé différentes actions telles que l'amélioration de la surveillance hivernale dans certains secteurs et l'amélioration de la signalisation à Manic-5. Un formulaire de plainte visant à identifier les mauvais comportements des camionneurs a également été élaboré avec les partenaires.

ÉTUDE DES CRÉDITS 2007-2008

DEMANDES DE RENSEIGNEMENTS PARTICULIERS DE L'OPPOSITION OFFICIELLE

FICHE EXPLICATIVE

Question 50

Titre

Liste des comités interministériels ou impliquant d'autres partenaires, leurs mandats, les membres, le budget dépensé en 2006-2007 et les résultats atteints.

Nom du comité : Comité consultatif régional de la traverse Tadoussac/Baie-Ste-Catherine

Mandat : Comité ayant pour objet de discuter des problématiques autour de l'opération du service de traversiers entre Tadoussac et Baie-Sainte-Catherine

Membres : Table des préfets des MRC de la Côte-Nord
MRC de Charlevoix-Est
Municipalités de Tadoussac et de Baie-Sainte-Catherine
Ministère du Développement durable, de l'environnement et des parcs
Société des Traversiers du Québec
Société du pont sur le Saguenay
Conférence régionale des élus de la Côte-Nord
Chambres de commerce de la région Côte-Nord
Abitibi-Consolidated
Parcs Québec
ATR Manicouagan
Association professionnelle des chauffeurs de camion
MTQ (Centre de services de La Malbaie)
MTQ (Direction de la Capitale nationale)
MTQ (Service des inventaire et du Plan/DCN)
MTQ (Centre de services de Baie-Comeau)

Budget dépensé : Aucun (uniquement du temps)

Résultats atteints : Le MTQ participe à ce comité pour améliorer le partenariat avec la STQ afin d'offrir un meilleur service aux usagers de la route et de la traverse. Lors de la dernière année, les principales actions ont touché l'amélioration des communications pour mieux informer le public voyageur des attentes possibles à la traverse.

ÉTUDE DES CRÉDITS 2007-2008

DEMANDES DE RENSEIGNEMENTS PARTICULIERS DE L'OPPOSITION OFFICIELLE

FICHE EXPLICATIVE

Question 50

Titre	
Liste des comités interministériels ou impliquant d'autres partenaires, leurs mandats, les membres, le budget dépensé en 2006-2007 et les résultats atteints.	
Nom du comité :	Table de concertation en sécurité routière
Mandat :	Sécurité routière
Membres :	MTQ (directeur, chef du SLPU et ingénieur en sécurité routière) Sûreté du Québec SAAQ CSST Agence de santé et des services sociaux.
Budget dépensé :	Aucun (uniquement du temps)
Résultats atteints : En 2006-2007, la table de concertation a supporté un projet de recherche relatif à la sécurité routière et au camionnage. La table poursuit également avec la Sûreté du Québec un projet pilote d'utilisation de GPS pour que leurs agents localisent précisément les accidents sur les rapports d'accidents. Au cours de l'année 2006-2007, la table a tenu trois (3) rencontres de concertation.	

ÉTUDE DES CRÉDITS 2007-2008

DEMANDES DE RENSEIGNEMENTS PARTICULIERS DE L'OPPOSITION OFFICIELLE

FICHE EXPLICATIVE

Question 50

Titre

Liste des comités interministériels ou impliquant d'autres partenaires, leurs mandats, les membres, le budget dépensé en 2006-2007 et les résultats atteints.

Exposé et statistiques (s'il y a lieu)

NOM : Forum provincial des Centres interministériels régionaux des services partagés (CIRSP)

MANDAT : Discuter avec les représentants du CSPQ, des problématiques rencontrées dans l'implantation des CIRSP.

MEMBRES :

CSPQ : Marlen Carter
Guy Gosselin
Élise Paquette
Christiane Bonfanti

MRN : Raymond Jean

MAMR : Sylvie Desaulniers

MTQ : Claudette Robillard – Abitibi-Témiscamingue
Louise Lafortune – Abitibi-Témiscamingue
Diane Lebrun – Estrie
Mireille Parent – Bas Saint-Laurent
Richard Rioux – Bas Saint-Laurent
Josée Garant – Saguenay-Lac-Saint-Jean
Linda Bergeron – Saguenay-Lac-Saint-Jean
Roger Roy – GII

BUDGET : Aucun

RÉSULTATS ATTEINTS : Permet un regroupement des besoins inhérents aux problématiques d'implantation des CIRSP des 4 régions pilotes. Permet l'échange d'information avec le CSPQ.

SOURCE : Direction du Saguenay-Lac-Saint-Jean-Chibougamau C155680

ÉTUDE DES CRÉDITS 2007-2008

DEMANDES DE RENSEIGNEMENTS PARTICULIERS DE L'OPPOSITION OFFICIELLE

FICHE EXPLICATIVE

Question 50

Titre

Liste des comités interministériels ou impliquant d'autres partenaires, leurs mandats, les membres, le budget dépensé en 2006-2007 et les résultats atteints.

Exposé et statistiques (s'il y a lieu)

NOM : Conseil de gestion du Centre interministériel régional de services partagés du Saguenay-Lac-Saint-Jean (CIRSP-SLSJ)

MANDAT :

- Réaliser l'implantation du projet-pilote de Centre interministériel régional de services partagés au Saguenay-Lac-Saint-Jean.
- Encadrer la gestion des affaires du CIRSP.
- Contribuer à l'évaluation de la mise en œuvre du CIRSP.

MEMBRES : Yvon Fleury – Emploi Québec
Guy Gosselin – CSPQ
Lison Rhéaume – MAMR
Jean-François Saulnier – MTQ
Louis Villemure - MRN

BUDGET : Aucun

RÉSULTATS ATTEINTS: Mise en œuvre d'un CIRSP au Saguenay-Lac-Saint-Jean.

SOURCE: Direction du Saguenay-Lac-Saint-Jean-Chibougamau C155690

ÉTUDE DES CRÉDITS 2007-2008

DEMANDES DE RENSEIGNEMENTS PARTICULIERS DE L'OPPOSITION OFFICIELLE

FICHE EXPLICATIVE

Question 50

Titre

Liste des comités interministériels ou impliquant d'autres partenaires, leurs mandats, les membres, le budget dépensé en 2006-2007 et les résultats atteints.

Exposé et statistiques (s'il y a lieu)

NOM : Table régionale des intervenants en ressources humaines

MANDAT :

- Faire circuler l'information et échanger sur les problématiques rencontrées en matière des ressources humaines.
- Partager les expertises développées dans les ministères et organismes.
- Faciliter dans les ministères et organismes, la mise en œuvre des politiques et des programmes concernant les ressources humaines.
- Initier des activités et des travaux spécifiques afin de supporter le développement des ressources humaines.

MEMBRES : Ève Tremblay, CSPQ (Centre de services partagés du Québec)
Marc Tremblay, Emploi Québec
Nathalie Girard ou Michèle Tremblay, Ressources naturelles
Mario Lavoie, Sécurité du revenu
Lyne Émond, Sécurité publique
Sylvie Rousseau, Sûreté du Québec
Louise Lauzon, Transport

BUDGET : Aucun budget n'est alloué pour ce comité.

RÉSULTATS ATTEINTS: Permet de regrouper les personnes responsables des ressources humaines des ministères et organismes afin de partager les expertises en ressources humaines et favoriser le développement des ressources humaines dans la région 02.

SOURCE: Direction du Saguenay-Lac-Saint-Jean-Chibougamau C155690

ÉTUDE DES CRÉDITS 2007-2008

DEMANDES DE RENSEIGNEMENTS PARTICULIERS DE L'OPPOSITION OFFICIELLE

FICHE EXPLICATIVE

Question 50

Titre

Liste des comités interministériels ou impliquant d'autres partenaires, leurs mandats, les membres, le budget dépensé en 2006-2007 et les résultats atteints.

Exposé et statistiques (s'il y a lieu)**Comité interministériel PPP :****Mandat :**

- assurer la cohérence et la coordination de l'ensemble du gouvernement dans la démarche d'élaboration des projets PPP;
- fournir au ministère des Transports les avis et conseils appropriés sur divers aspects reliés à ce mode de gestion;
- assister le Ministère dans l'élaboration et la formulation des projets PPP jusqu'à l'approbation finale par le gouvernement.

Membres :

- Secrétariat du Conseil du Trésor;
- PPPQ;
- ministère des Finances;
- ministère du Revenu;
- ministère des Transports.

Budget dépensé : Frais internes de réunion

Résultats:

- Réunions diverses relatives à la préparation des projets A-25 et A-30 et des problématiques reliées aux PPP, particulièrement en lien avec les dossiers d'affaires de ces deux projets;
- Orientations gouvernementales pour la réalisation des projets en PPP.

SOURCE: Bureau de la mise en œuvre du partenariat public-privé (C155810)

ÉTUDE DES CRÉDITS 2007-2008

DEMANDES DE RENSEIGNEMENTS PARTICULIERS DE L'OPPOSITION OFFICIELLE

FICHE EXPLICATIVE

Question 50

Titre

Liste des comités interministériels ou impliquant d'autres partenaires, leurs mandats, les membres, le budget dépensé en 2006-2007 et les résultats atteints.

Exposé et statistiques (s'il y a lieu)

Nom : Comité directeur sur la « Réalisation d'études en vue d'évaluer les besoins et le potentiel pour des mesures en faveur des transports collectifs sur le réseau routier supérieur de la région de Montréal ».

Mandat : Encadrer la réalisation d'une étude d'opportunité (Mesures en faveur des transports collectifs : synthèse des besoins métropolitains), (protocole no 80-300).

Partenaires : Agence métropolitaine de Montréal (AMT)
Communauté métropolitaine de Montréal (CMM)

Membres : 1 coprésident – MTQ (DGMO)
1 coprésident – AMT (DG)
1 représentant – MTQ (direction territoriale)
1 représentant – CMM
1 secrétaire - MTQ
1 secrétaire - AMT

Budget dépensé en 2006-2007 : 19 800 \$ (payé à 75% par le MTQ et 25% par l'AMT).

Résultats atteints : signature du protocole, sélection du fournisseur pour la réalisation de l'étude et démarrage de l'étude.

ÉTUDE DES CRÉDITS 2007-2008

DEMANDES DE RENSEIGNEMENTS PARTICULIERS DE L'OPPOSITION OFFICIELLE

FICHE EXPLICATIVE

Question 50

Titre

Liste des comités interministériels ou impliquant d'autres partenaires, leurs mandats, les membres, le budget dépensé en 2006-2007 et les résultats atteints.

Exposé et statistiques (s'il y a lieu)

Nom : Comité directeur sur le « Projet d'amélioration des transports collectifs entre l'Aéroport Montréal-Trudeau, le centre-ville de Montréal et l'Ouest-de-l'Île ».

Mandat : Réaliser une étude d'opportunité pour l'amélioration de la desserte en transports collectifs de l'aéroport Montréal-Trudeau et, en complément, de la desserte en transports collectifs de l'Ouest-de-l'Île de Montréal.

Partenaires : Aéroports de Montréal (ADM), Transports Canada (TC), Agence métropolitaine de Montréal (AMT), Ville de Montréal (V de M), Communauté métropolitaine de Montréal (CMM)

Membres :

- Coprésident et secrétaire - ADM
- Coprésident - AMT,
- 3 représentants - TC
- 1 représentant - AMT
- 2 représentants - MTQ
- 1 représentant - V de M
- 1 représentant - CMM

Budget dépensé en 2006-2007 : aucun

Résultats atteints : Mise en place comité technique, concertation des partenaires (fonctionnement du comité et orientations générales), accord pour la préparation d'un protocole d'entente (MTQ-ADM) et la préparation de devis d'appel d'offres de services professionnels.

SOURCE: DGMO/SPSI (C155820)

ÉTUDE DES CRÉDITS 2007-2008

DEMANDES DE RENSEIGNEMENTS PARTICULIERS DE L'OPPOSITION OFFICIELLE

FICHE EXPLICATIVE

Question 50

Titre

Liste des comités interministériels ou impliquant d'autres partenaires, leurs mandats, les membres, le budget dépensé en 2006-2007 et les résultats atteints.

Exposé et statistiques (s'il y a lieu)

Nom : Comité de gestion de l'Entente Canada-Québec pour le parachèvement de l'autoroute 30.

Mandat : Assurer la gestion de cette entente.

Partenaires : Infrastructure Canada, Transports Canada, La société des ponts fédéraux.

Membres : 1 coprésident – Transports Canada
1 représentant – Infrastructure Canada
1 représentant – La Société des ponts fédéraux Limitée
1 coprésident – Transports Québec
2 représentants – Transports Québec

Budget dépensé en 2006-2007 : Budget de fonctionnement d'environ 1 400 \$.

Résultats atteints :

A permis d'accélérer certains dossiers, notamment la Loi requise pour le franchissement du fleuve Saint-Laurent et du canal de Beauharnois, l'arrêté en Conseil et diverses autorisations environnementales.

ÉTUDE DES CRÉDITS 2007-2008
DEMANDES DE RENSEIGNEMENTS PARTICULIERS
DE L'OPPOSITION OFFICIELLE

FICHE EXPLICATIVE

Question 50

Titre

Liste des comités interministériels ou impliquant d'autres partenaires, leurs mandats, les membres, le budget dépensé en 2006-2007 et les résultats atteints.

Exposé et statistiques (s'il y a lieu)

Nom : Comité de coordination Ville/MTQ

Mandat : Améliorer les communications, échanger sur les dossiers et les projets conjoints et arrimer les interventions sur le territoire

Partenaires : Ville de Montréal

Membres : 1 coprésident Ville de Montréal
1 coprésident MTQ
1 secrétaire Ville de Montréal
1 secrétaire MTQ
5 responsables d'activités Ville de Montréal
4 responsables d'activités MTQ

Budget dépensé en 2006-2007 : Les travaux de ces comités, dont celui des partenaires et les actions mises en place par la DÎM, ont été réalisés à l'intérieur du budget de fonctionnement de la direction.

Résultats atteints : Le suivi constant permet d'améliorer la coordination de nos interventions.

Nom : Comité de suivi des ententes Ville/MTQ

Mandat : Assurer la finalisation et le suivi des différentes ententes. Agir en tant que secrétariat du comité de coordination Ville/MTQ

Partenaires : Ville de Montréal

Membres : 1 coprésident Ville de Montréal
1 coprésident MTQ
4 responsables d'activités Ville de Montréal
3 responsables d'activités MTQ

Budget dépensé en 2006-2007 : Les travaux de ces comités, dont celui des partenaires et les actions mises en place par la DÎM, ont été réalisés à l'intérieur du budget de fonctionnement de la direction.

Résultats atteints : Le suivi constant permet d'améliorer le suivi des ententes et le déroulement des rencontres du comité de coordination.

ÉTUDE DES CRÉDITS 2007-2008
DEMANDES DE RENSEIGNEMENTS PARTICULIERS
DE L'OPPOSITION OFFICIELLE
FICHE EXPLICATIVE

Question 50

Nom : Comité de coordination STM/ MTQ

Mandat : Assurer la coordination et le suivi des projets financés par le MTQ dans le cadre du *Programme d'aide gouvernemental au transport collectif des personnes*.

Partenaires : Société de transport de Montréal

Membres : 1 coprésident STM
1 coprésident MTQ
3 responsables d'activités STM
1 responsable d'activités MTQ

Budget dépensé en 2006-2007 : Les travaux de ces comités, dont celui des partenaires et les actions mises en place par la DÎM, ont été réalisés à l'intérieur du budget de fonctionnement de la direction.

Résultats atteints : Un suivi des dossiers permet de prioriser les interventions, de solutionner les problématiques de financement ou autres et d'assurer une saine gestion des investissements gouvernementaux.

Nom : Comité d'orientation du Programme Réno-Systèmes

Mandat : Veiller au suivi et au contrôle du Programme et de l'entente tripartite.

Partenaires : Société de transport de Montréal, Agence métropolitaine de transport

Membres : 1 coprésident STM
1 coprésident MTQ
1 représentant de l'AMT
3 responsables d'activités STM
1 responsable d'activités MTQ

Budget dépensé en 2006-2007 : Les travaux de ces comités, dont celui des partenaires et les actions mises en place par la DÎM, ont été réalisés à l'intérieur du budget de fonctionnement de la direction.

Résultats atteints : Les rencontres du comité permettent d'assurer un suivi de l'avancement du projet et des dépenses et d'apporter les correctifs requis.

ÉTUDE DES CRÉDITS 2007-2008
DEMANDES DE RENSEIGNEMENTS PARTICULIERS
DE L'OPPOSITION OFFICIELLE

FICHE EXPLICATIVE

Question 50

Nom : Comité directeur SLR/ Axe A-10/Centre-ville de Montréal

Mandat : Donner les grandes orientations au projet et prendre les décisions d'enjeux majeurs.

Partenaires : Agence métropolitaine de transport, Transports Canada

Membres : 1 président AMT
1 représentant Transports Canada
1 représentant de l'AMT
1 représentant de Transports Canada
1 représentant de Développement économique Canada
1 représentant de la Société des ponts Jacques-Cartier et Champlain inc.
1 représentant de Via Rail
2 représentants du MTQ

Budget dépensé en 2006-2007 : Les travaux de ces comités, dont celui des partenaires et les actions mises en place par la DÎM, ont été réalisés à l'intérieur du budget de fonctionnement de la direction.

Résultats atteints : Les rencontres du comité ont mené à la publication des études sur le projet de SLR.

Nom : Comité directeur du projet de modernisation de la rue Notre-Dame

Mandat : Assurer que le projet rencontre les objectifs fixés par le MTQ, la Ville de Montréal, l'AMT, la STM et ceux de tout autre intervenant jugé pertinent au projet.

Partenaires : Ville de Montréal

Membres : 1 coprésident MTQ
1 coprésident Ville de Montréal
2 représentants Ville de Montréal
1 représentant MTQ

Budget dépensé en 2006-2007 : Les travaux de ces comités, dont celui des partenaires et les actions mises en place par la DÎM, ont été réalisés à l'intérieur du budget de fonctionnement de la direction.

Résultats atteints : Les rencontres du comité ont mené à l'adoption du concept final du projet et à l'avancement des négociations pour la rédaction de l'entente.

ÉTUDE DES CRÉDITS 2007-2008
DEMANDES DE RENSEIGNEMENTS PARTICULIERS
DE L'OPPOSITION OFFICIELLE
FICHE EXPLICATIVE

Question 50

Exposé et statistiques - suite

Nom : Comité de suivi du projet de modernisation de la rue Notre-Dame

Mandat : Planifier, d'organiser et de faire le suivi des activités du projet.

Partenaires : Ville de Montréal

Membres : 1 coprésident MTQ
1 coprésident Ville de Montréal
1 gestionnaire du bureau de projet MTQ
2 responsables d'activités Ville de Montréal
1 responsable d'activités MTQ
2 représentants du mandataire

Budget dépensé en 2006-2007 : Les travaux de ces comités, dont celui des partenaires et les actions mises en place par la DÎM, ont été réalisés à l'intérieur du budget de fonctionnement de la direction, les coûts de la participation des mandataires du MTQ aux réunions sont compris dans les contrats d'honoraires professionnels.

Résultats atteints : Les rencontres du comité ont permis de développer le concept final, de procéder à différentes études et d'assurer un arrimage des communications entre la Ville et le MTQ.

Nom : Comité directeur du projet d'amélioration des infrastructures de transport terrestre près de l'aéroport international Pierre-Elliott-Trudeau de Montréal

Mandat : Donner les grandes orientations au projet et de prendre les décisions reliées aux enjeux majeurs.

Partenaires : Ville de Montréal, Cité de Dorval, Aéroports de Montréal, Transports Canada

Membres : 1 coprésident MTQ
1 coprésident Ville de Montréal
1 représentant Ville de Montréal
2 représentants MTQ
3 représentants Aéroports de Montréal
1 représentant Cité de Dorval
1 représentant Transports Canada

Budget dépensé en 2006-2007 : Les travaux de ces comités, dont celui des partenaires et les actions mises en place par la DÎM, ont été réalisés à l'intérieur du budget de fonctionnement de la direction.

Résultats atteints : Les rencontres du comité ont permis de finaliser le concept, de procéder à différentes études (modes actifs de transport) et d'assurer un arrimage des communications entre les partenaires.

ÉTUDE DES CRÉDITS 2007-2008
DEMANDES DE RENSEIGNEMENTS PARTICULIERS
DE L'OPPOSITION OFFICIELLE

FICHE EXPLICATIVE

Question 50

Nom : Comité technique du projet d'amélioration des infrastructures de transport terrestre près de l'aéroport international Pierre-Elliott-Trudeau de Montréal.

Mandat : Assurer le suivi administratif du projet et prendre les décisions requises pour le respect de l'échéancier et du budget fixés par les partenaires.

Partenaires : Ville de Montréal, Cité de Dorval, Aéroports de Montréal

Membres : 1 chargé de projet MTQ
1 chargé de projet Ville de Montréal
1 chargé de projet Aéroports de Montréal
1 représentant Cité de Dorval
1 chargé de projet consortium

Budget dépensé en 2006-2007 : Les travaux de ces comités, dont celui des partenaires et les actions mises en place par la DÎM, ont été réalisés à l'intérieur du budget de fonctionnement de la direction, les coûts de la participation des mandataires du MTQ aux réunions sont compris dans les contrats d'honoraires professionnels.

Résultats atteints : Les rencontres du comité ont permis de finaliser le concept, de procéder à différentes études (modes actifs de transport) et d'assurer un arrimage des communications entre les partenaires.

Nom : Comité communication du projet d'amélioration des infrastructures de transport terrestre près de l'aéroport international Pierre-Elliott-Trudeau de Montréal.

Mandat : Assurer la communication avec la population riveraine, l'ensemble des usagers de la route et les partenaires en coordonnant les outils de communication.

Partenaires : Ville de Montréal, Cité de Dorval, Aéroports de Montréal

Membres : 1 responsable du comité MTQ
1 représentant Ville de Montréal
1 responsable Aéroports de Montréal
1 responsable Cité de Dorval

Budget dépensé en 2006-2007 : Les travaux de ces comités, dont celui des partenaires et les actions mises en place par la DÎM, ont été réalisés à l'intérieur du budget de fonctionnement de la direction.

Résultats atteints : Les rencontres du comité permettent d'assurer une bonne circulation de développer les outils de communications les plus appropriés et de mettre à contribution les ressources de tous les partenaires.

ÉTUDE DES CRÉDITS 2007-2008
DEMANDES DE RENSEIGNEMENTS PARTICULIERS
DE L'OPPOSITION OFFICIELLE
FICHE EXPLICATIVE

Question 50

Nom : Comité directeur Centre universitaire de santé McGill (CUSM)

Mandat : Veiller à ce que soit mis en place le plan d'accès au site du CUSM, d'ordonnancer la séquence de réalisation des travaux et d'obtenir les modifications au règlement de zonage des arrondissements concernés pour permettre l'implantation du centre universitaire.

Partenaires : CUSM, Ville de Montréal et arrondissements Côte-des-Neiges/Notre-Dame-de-Grâce et du Sud-Ouest, Ville de Westmount

Membres :

- 1 président du comité (directeur exécutif des hôpitaux CHUM/CUSM)
- 1 représentant CUSM
- 4 représentants Ville de Montréal
- 1 représentant MTQ
- 1 représentant Ville de Westmount
- 1 représentant arrondissement Côte-des-Neiges/Notre-Dame-de-Grâce
- 1 représentant arrondissement Sud-Ouest

Budget dépensé en 2006-2007 : Les travaux de ces comités, dont celui des partenaires et les actions mises en place par la DÎM, ont été réalisés à l'intérieur du budget de fonctionnement de la direction.

Résultats atteints : Les rencontres du comité ont permis de développer un plan d'accessibilité au futur campus Glen du CUSM et d'entreprendre les démarches en vue de l'obtention des approbations nécessaires à la réalisation du projet.

ÉTUDE DES CRÉDITS 2007-2008
DEMANDES DE RENSEIGNEMENTS PARTICULIERS
DE L'OPPOSITION OFFICIELLE
FICHE EXPLICATIVE

Question 50

Exposé et statistiques - suite

Nom : Sous-comité communication Centre universitaire de santé McGill (CUSM)

Mandat : Tenir son organisme respectif informé de l'avancement du projet et de collaborer avec le CUSM en matière de communication, notamment à l'organisation de consultations publiques sur le plan d'accessibilité.

Partenaires : CUSM, Ville de Montréal et arrondissements Côte-des-Neiges/Notre-Dame-de-Grâce et du Sud-Ouest, Ville de Westmount

Membres :

- 1 responsable du comité CUSM
- 2 représentants CUSM
- 3 représentants Ville de Montréal
- 1 représentant MTQ
- 1 représentant Ville de Westmount
- 1 représentant arrondissement Côte-des-Neiges/Notre-Dame-de-Grâce
- 1 représentant arrondissement Sud-Ouest

Budget dépensé en 2006-2007 : Les travaux de ces comités, dont celui des partenaires et les actions mises en place par la DÎM, ont été réalisés à l'intérieur du budget de fonctionnement de la direction.

Résultats atteints : Les rencontres ont permis de maintenir une bonne communication entre les partenaires et d'assurer la préparation de la consultation publique.

Nom : Comité de gestion pour la relocalisation de l'autoroute Bonaventure (projet de la Société du Havre de Montréal)

Mandat : Superviser une étude sur les impacts de la relocalisation de l'autoroute Bonaventure sur les réseaux de transport.

Partenaires : Société du Havre de Montréal, Ville de Montréal, gouvernement fédéral (Développement économique Canada, Parcs Canada et Transports Canada), et Société Les Ponts Jacques-Cartier et Champlain inc.

Membres :

- 1 président du comité Société du Havre de Montréal
- 4 représentants Ville de Montréal
- 1 représentant MTQ
- 1 représentant Développement économique Canada
- 1 représentant Parcs Canada
- 1 représentant Transports Canada
- 1 représentant Société Les Ponts Jacques-Cartier et Champlain inc.

Budget dépensé en 2006-2007 : Les travaux de ces comités, dont celui des partenaires et les actions mises en place par la DÎM, ont été réalisés à l'intérieur du budget de fonctionnement de la direction.

Résultats atteints : Les rencontres ont permis de développer un concept pour le réaménagement de l'autoroute Bonaventure. Le MTQ offre un support technique.

ÉTUDE DES CRÉDITS 2007-2008
DEMANDES DE RENSEIGNEMENTS PARTICULIERS
DE L'OPPOSITION OFFICIELLE
FICHE EXPLICATIVE

Question 50

Nom : Comité sur la gestion des déplacements dans le havre (projet de la Société du Havre de Montréal)

Mandat : Proposer des solutions à la problématique des déplacements des personnes dans le havre en général, mais particulièrement dans le secteur du Vieux-Montréal et du Vieux-Port.

Partenaires : Société du Havre, Ville de Montréal, Transports Canada, Société du Vieux-Port de Montréal, de l'Agence métropolitaine de transport et de la Société de transport de Montréal.

Membres : 1 président du comité Société du Havre de Montréal
4 représentants Ville de Montréal
1 représentant MTQ
1 représentant Transports Canada
1 représentant Société du Vieux-Port de Montréal
1 représentant AMT
1 représentant STM

Budget dépensé en 2006-2007 : Les travaux de ces comités, dont celui des partenaires et les actions mises en place par la DÎM, ont été réalisés à l'intérieur du budget de fonctionnement de la direction.

Résultats atteints : Les rencontres ont permis d'échanger sur les enjeux piétonniers, de stationnement et de transport en commun dans le Vieux-Port.

Nom : Comité Transports de la Conférence régionale des élus (CRÉ)

Mandat : Assurer la concertation de l'ensemble des intervenants en matière de transport sur le territoire de la CRÉ

Partenaires : Ville de Montréal, Ministère des Affaires municipales et des Régions, Association québécoise du transport et des routes, Conseil central du Montréal métropolitain – CSN, Communauté métropolitaine de Montréal, CRÉ de Montréal, Administration portuaire de Montréal, Transport 2000, CAA-Québec, Aéroports de Montréal, Bureau du taxi et du remorquage de Montréal, Agence métropolitaine de transport, Canadien National, Transports Canada, Chemins de fer Canadien Pacifique, Société de transport de Montréal, Vélo-Québec, Association du camionnage du Québec.

Membres : 1 présidente du comité Ville de Montréal
1 représentant de chacun des partenaires

Budget dépensé en 2006-2007 : Les travaux de ces comités, dont celui des partenaires et les actions mises en place par la DÎM, ont été réalisés à l'intérieur du budget de fonctionnement de la direction.

Résultats atteints : Les rencontres ont permis aux partenaires d'échanger sur les projets et les dossiers en transport et d'alimenter la CRÉ en fournissant des avis sur les dossiers et enjeux en transport.

ÉTUDE DES CRÉDITS 2007-2008
DEMANDES DE RENSEIGNEMENTS PARTICULIERS
DE L'OPPOSITION OFFICIELLE

FICHE EXPLICATIVE

Question 50

Exposé et statistiques - suite

Nom : Conférence administrative régionale (CAR)

Mandat : Assurer une concertation et une harmonisation interministérielles de l'activité gouvernementale de la région en vue de promouvoir une vision intégrée et cohérente de l'action gouvernementale sur son territoire dans ses dimensions économique, sociale et culturelle.

Partenaires : Ministère des Affaires municipales et des Régions; Ministère de l'Éducation, des Loisirs et du Sport; Ministère des Relations internationales; Ministère de l'Immigration et des Communautés culturelles; Ministère de l'Agriculture, des Pêcheries et de l'Alimentation; Ministère de la Culture et des Communications; Ministère du Développement durable, de l'Environnement et des Parcs; Ministère du Développement économique, de l'Innovation et de l'Exportation; <http://www.mdeie.gouv.qc.ca/> Ministère de l'Emploi et de la Solidarité sociale; Ministère de la Famille, des Aînés et de la Condition féminine; Ministère des Ressources naturelles et de la Faune; Secrétariat du Conseil du trésor; Ministère de la Santé et des Services sociaux; Société d'habitation du Québec; Ministère de la Sécurité publique; Conseil du statut de la femme; Ministère du Revenu; Services Québec; Conférence régionale des élus de Montréal; Ville de Montréal;

Membres : 1 président du comité MAMR
1 représentant de chacun des partenaires

Budget dépensé en 2006-2007 : Les travaux de ces comités, dont celui des partenaires et les actions mises en place par la DÎM, ont été réalisés à l'intérieur du budget de fonctionnement de la direction.

Résultats atteints : Les rencontres ont permis d'informer l'ensemble des ministères de l'avancement de certains dossiers et d'harmoniser les interventions.

Nom : Comité technique pour le projet d'optimisation de l'autoroute Métropolitaine

Mandat : Assurer le suivi des études des besoins et des solutions.

Partenaires : Ville de Montréal et ses arrondissements et Société de transport de Montréal (STM)

Membres : 1 représentant du comité MTQ
4 représentants de la Ville
1 STM
1 représentant des mandataires

Budget dépensé en 2006-2007 : Les travaux de ces comités, dont celui des partenaires et les actions mises en place par la DÎM, ont été réalisés à l'intérieur du budget de fonctionnement de la direction et les coûts de la participation des mandataires du MTQ aux réunions sont compris dans les contrats d'honoraires professionnels.

Résultats atteints : Les rencontres ont permis d'optimiser le concept du projet de réaménagement de l'autoroute.

ÉTUDE DES CRÉDITS 2007-2008
DEMANDES DE RENSEIGNEMENTS PARTICULIERS
DE L'OPPOSITION OFFICIELLE
FICHE EXPLICATIVE

Question 50

Exposé et statistiques - suite

Nom : Comité transport en commun pour le projet Parachèvement de l'autoroute 25 entre Montréal et Laval

Mandat : Assurer le suivi des études des besoins et des solutions.

Partenaires : Agence métropolitaine de transport et Société de transport de Montréal (STM)

Membres : 3 représentants MTQ
1 représentant AMT
1 représentant STM

Budget dépensé en 2006-2007 : Les travaux de ces comités, dont celui des partenaires et les actions mises en place par la DÎM, ont été réalisés à l'intérieur du budget de fonctionnement de la direction.

Résultats atteints : Les rencontres ont permis de définir notamment le concept de voies réservées dans l'axe de l'autoroute 25 et de déterminer les principaux paramètres nécessaires à la conception des passages piétonniers dans l'axe de la voie ferrée du CN passant au-dessus de la future autoroute.

Nom : Comité de travail en vue de la modification du schéma d'aménagement en vigueur sur le territoire de Montréal pour le projet Parachèvement de l'autoroute 25 entre Montréal et Laval

Mandat : Effectuer une demande de modification au schéma d'aménagement en vigueur sur l'île de Montréal.

Partenaires : Ministère des Affaires municipales et des Régions (MAMR)

Membres : 10 représentants MTQ
1 représentant MAMR

Budget dépensé en 2006-2007 : Les travaux de ces comités, dont celui des partenaires et les actions mises en place par la DÎM, ont été réalisés à l'intérieur du budget de fonctionnement de la direction.

Résultats atteints : Les rencontres ont permis de mettre en place le processus en vue de la modification du schéma, lequel s'est conclu par l'adoption d'un décret gouvernemental.

ÉTUDE DES CRÉDITS 2007-2008
DEMANDES DE RENSEIGNEMENTS PARTICULIERS
DE L'OPPOSITION OFFICIELLE
FICHE EXPLICATIVE

Question 50

Exposé et statistiques - suite

Nom : Comité de l'Organisation régionale de sécurité civile (ORSC), régions de Montréal, Laval-Milles-Îles, Laurentides et Lanaudière

Mandat : Effectuer la concertation et l'harmonisation interministérielles des activités gouvernementales en prévention, planification, préparation et intervention dans le domaine de la sécurité civile au niveau régional.

Partenaires : Ministère de la Sécurité publique; Hydro-Québec; Ministère des Affaires municipales et des Régions; Ministère de l'Agriculture, Pêches et Alimentation; Ministère du Développement durable, de l'Environnement et des Parcs; Ministère des Ressources naturelles et de la Faune; Communication Québec; Ministère de la Santé et des Services sociaux; Sûreté du Québec; Croix-Rouge; Centre de sécurité civile (Ville de Montréal); Urgences Santé.

Membres : 1 coordonnateur du comité MSP
1 représentant de chacun des partenaires

Budget dépensé en 2006-2007 : Les travaux de ces comités, dont celui des partenaires et les actions mises en place par la DÎM, ont été réalisés à l'intérieur du budget de fonctionnement de la direction.

Résultats atteints : Les rencontres ont permis de coordonner la préparation des plans régionaux à partir des missions de chaque ministère et organisme et en conformité avec le Plan national de sécurité civile, de procéder à des exercices, à de la formation et à la promotion de la sécurité civile et de la gestion des risques au quotidien.

Nom : Comité sur le dépannage routier

Mandat : Élaborer un plan d'action visant à établir des procédures d'interventions sécuritaires pour le remorquage sur les routes et autoroutes du Québec dont la vitesse permise excède 70 km/h.

Partenaires : Commission de la santé et de la sécurité du travail (CSST), CAA-Québec, Sûreté du Québec (SQ), associations ou entreprises œuvrant dans le domaine du remorquage.

Membres : 1 coordonnateur du comité CSST
1 représentant de chacun des partenaires

Budget dépensé en 2006-2007 : Les travaux de ces comités, dont celui des partenaires et les actions mises en place par la DÎM, ont été réalisés à l'intérieur du budget de fonctionnement de la direction.

Résultats atteints : Les rencontres ont permis d'établir les nouvelles procédures en matière de remorquage sur le réseau autoroutier et d'élaborer une campagne de sensibilisation auprès des conducteurs de dépanneuses et de leurs employeurs.

ÉTUDE DES CRÉDITS 2007-2008
DEMANDES DE RENSEIGNEMENTS PARTICULIERS
DE L'OPPOSITION OFFICIELLE
FICHE EXPLICATIVE

Question 50

Exposé et statistiques - autre

Nom : Courtoisie au volant

Mandat : Comité consultatif visant à discuter des priorités d'action dans la promotion de la courtoisie au volant comme mesure de sécurité.

Partenaires : Sûreté du Québec (SQ), de la Société de l'assurance automobile du Québec (SAAQ).

Membres : 1 coordonnateur du comité SQ
1 représentant de chacun des partenaires

Budget dépensé en 2006-2007 : Les travaux de ces comités, dont celui des partenaires et les actions mises en place par la DÎM, ont été réalisés à l'intérieur du budget de fonctionnement de la direction.

Résultats atteints : Les rencontres ont permis de tenir une campagne annuelle sur la courtoisie au volant.

Nom : Comité organisateur de la 7^e Conférence internationale sur les ponts de courte et moyenne portée

Mandat : Comité responsable de l'organisation de la 7^e Conférence internationale sur les ponts de courte et moyenne portée avait lieu à Montréal qui avait lieu en juin 2006. Le comité était appuyé de quatre sous-comités responsables des différents volets de l'organisation de l'événement.

Partenaires : SNC-Lavalin, Ville de Montréal, Société des ponts fédéraux Limitée

Membres : 1 président du comité SNC-Lavalin
1 représentant de chacun des partenaires sur chacun des cinq comités

Budget dépensé en 2006-2007 : Les travaux de ces comités, dont celui des partenaires et les actions mises en place par la DÎM, ont été réalisés à l'intérieur du budget de fonctionnement de la direction.

Résultats atteints : Le congrès a connu un record de participation.

ÉTUDE DES CRÉDITS 2007-2008
DEMANDES DE RENSEIGNEMENTS PARTICULIERS
DE L'OPPOSITION OFFICIELLE
FICHE EXPLICATIVE

Question 50

Nom : Comité organisateur 11^e Conférence internationale sur la mobilité et le transport des personnes âgées ou à mobilité réduite (COMOTRED)

Mandat : Comité responsable de l'organisation de la 11^e Conférence internationale sur la mobilité et le transport des personnes âgées ou à mobilité réduite (COMOTRED) qui se déroulera du 18 au 22 juin 2007 à Montréal. Le comité est appuyé de trois sous-comités responsables des différents volets de l'organisation de l'événement.

Partenaires : Transports Canada; Secrétariat aux aînés; ministère de la Famille, des Aînés et de la Condition féminine; Ville de Montréal; FADOQ – Mouvement des Aînés du Québec; Kéroul; Palais des congrès de Montréal; Office des transports du Canada.

Membres : 1 président du comité Transports Canada
1 représentant de chacun des partenaires sur chacun des cinq comités

Budget dépensé en 2006-2007 : Les travaux de ces comités, dont celui des partenaires et les actions mises en place par la DÎM, ont été réalisés à l'intérieur du budget de fonctionnement de la direction.

Résultats atteints : Le congrès se tiendra en juin 2007.

ÉTUDE DES CRÉDITS 2007-2008

DEMANDES DE RENSEIGNEMENTS PARTICULIERS DE L'OPPOSITION OFFICIELLE

FICHE EXPLICATIVE

Question 50

Titre

Liste des comités interministériels ou impliquant d'autres partenaires, leurs mandats, les membres, le budget dépensé en 2007-2008 et les résultats atteints.

Exposé et statistiques (s'il y a lieu)

Nom : Comité de gestion de l'entente du PSIR – Volet amélioration à des points de passage frontaliers – Entente 152214

Mandat : Gérer et surveiller conjointement avec les représentants de Transports Canada l'application des dispositions de l'entente pour la réfection de l'A-15

Partenaire : Transports Canada

Membres : 1 coprésident – Transports Canada
2 représentants – Transports Canada
1 coprésident Québec : MTQ (Bernard Caron – DOM)
5 représentants techniques de la DOM

Budgets dépensés en 2006-2007 : 0 \$

Résultats atteints : Réfection majeure de l'axe de commerce de l'A-15 entre Montréal et Lacolle

ÉTUDE DES CRÉDITS 2007-2008

DEMANDES DE RENSEIGNEMENTS PARTICULIERS DE L'OPPOSITION OFFICIELLE

FICHE EXPLICATIVE

Question 50

Titre

Liste des comités interministériels ou impliquant d'autres partenaires, leurs mandats, les membres, le budget dépensé en 2007-2008 et les résultats atteints.

Exposé et statistiques (s'il y a lieu)

Nom : Comité interministériel du canal de Soulanges

Mandat : Concorder les efforts gouvernementaux visant à rouvrir le canal de Soulanges à la navigation de plaisance.

Partenaires : Régie intermunicipale du canal de Soulanges (RICS)

Membres : 1 représentant Régie intermunicipale du canal de Soulanges (RICS)
1 représentant MTQ - (DOM - Bernard Caron)
2 représentants MTQ - DGPST

D'autres participants du Ministère sont présents à ce comité mais ne relèvent pas de la Direction de l'Ouest-de-la-Montérégie (DOM).

Budgets dépensés en 2006-2007 : 2,4 M\$

- 40 K\$ subvention RICS
- 1,7 M\$ étude d'avant-projet définitif pour les coûts réels de la réouverture du canal
- 300 K\$ étude économique sur la valeur des terrains du MTQ aux abords du canal

Résultats atteints : Nous avons les coûts réels de la réouverture du canal et les coûts réels des terrains du MTQ

SOURCE: Direction de l'Ouest-de-la-Montérégie – SP (C155870)

ÉTUDE DES CRÉDITS 2007-2008

DEMANDES DE RENSEIGNEMENTS PARTICULIERS DE L'OPPOSITION OFFICIELLE

FICHE EXPLICATIVE

Question 50

Titre

Liste des comités interministériels ou impliquant d'autres partenaires, leurs mandats, les membres, le budget dépensé en 2006-2007 et les résultats atteints.

Exposé et statistiques (s'il y a lieu)

Nom : Comité régional de sécurité civile

Mandat : Arrimage de différents ministères pour des situations de sécurité civile.

Partenaires : Ministère sécurité civile et Sûreté du Québec DRSC et MSP

Croix rouge
Hydro-Québec
MAMR (extra CMM et intra CMM)
MAPAQ
MDDEP
MDEIE
MELS
MRNF (Faune-Québec)
Santé publique
Service Québec

Membres : 2 représentants MTQ (Normand Leblond et Bernard Caron - DOM) ainsi qu'un représentant de tous les Ministères et organismes énumérés dans les partenaires.

Budgets dépensés en 2006-2007 : en argent vert = 200 \$ en frais de déplacement.

Résultats atteints : Comité permanent de coordination

SOURCE: Centres de services - Direction de l'Ouest-de-la-Montérégie (C155870)

ÉTUDE DES CRÉDITS 2007-2008

DEMANDES DE RENSEIGNEMENTS PARTICULIERS DE L'OPPOSITION OFFICIELLE

FICHE EXPLICATIVE

Question 50

Titre

Liste des comités interministériels ou impliquant d'autres partenaires, leurs mandats, les membres, le budget dépensé en 2006-2007 et les résultats atteints.

Exposé et statistiques (s'il y a lieu)

Nom : Comité sur les ponts stratégiques avec la Sûreté du Québec

Pour les quatre centres de services et la coordination à l'exploitation :

Mandat : Définition de moyens d'intervention inter ministère advenant des situations de blocus, pour quelques motifs que ce soit.

Partenaires : Sûreté du Québec

Membres : 1 représentant MTQ (François Hallé - DOM)
1 représentant SQ

Budgets dépensés en 2006-2007 : en argent vert = 0. à ce jour,

Résultats atteints : mis en place du comité à la demande du ministère de la sécurité publique et débroussaillage primaire des besoins.

SOURCE: Centres de services - Direction de l'Ouest-de-la-Montérégie (C155870)

ÉTUDE DES CRÉDITS 2007-2008

DEMANDES DE RENSEIGNEMENTS PARTICULIERS DE L'OPPOSITION OFFICIELLE

FICHE EXPLICATIVE

Question 50

Titre

Liste des comités interministériels ou impliquant d'autres partenaires, leurs mandats, les membres, le budget dépensé en 2007-2008 et les résultats atteints.

Exposé et statistiques (s'il y a lieu)

Une inspection, une expertise de la dalle et une évaluation de capacité ont démontré la nécessité de procéder à la réfection du tablier amont du pont Honoré-Mercier et à certains travaux de renforcement des éléments d'acier.

La responsabilité du pont étant partagée entre le gouvernement fédéral (2/3) et le gouvernement du Québec (1/3), il a été convenu que la mise en commun des savoirs et des ressources, l'économie d'échelle en matière de coûts lors de la mise en œuvre du projet et la minimisation considérable des impacts sur la circulation pour les usagers du pont étaient autant d'éléments qui militaient en faveur de l'établissement d'un partenariat entre la société Les Ponts Jacques Cartier et Champlain Incorporée (PJCCI) et le ministère des Transports.

Nom : MTQ - PJCCI

Mandat : Réaliser le projet de réfection du tablier du pont Honoré-Mercier par le biais de l'adjudication de deux contrats (A et B)

Membres : 1 représentant PJCCI (directeur général)
1 représentant MTQ (directeur de l'Ouest-de-la-Montérégie)
Et tout le personnel nécessaire afin d'assurer la mise en œuvre du projet. Le personnel des organisations varie selon les items abordés à l'ordre du jour de chaque rencontre.

Budget dépensés en 2006-2007 : 0 \$

Résultats atteints : L'avancement du dossier pour le contrat A suit l'échéancier fixé par les parties. Les négociations avec le consortium mohawk sont terminées et le prix des travaux MTQ reflète le marché.

Les décrets nécessaires pour la signature des ententes ont été obtenus par le ministère des Transports et tous les efforts sont mis afin d'obtenir la signature du Conseil des mohawks de Kahnawake permettant ainsi le commencement des travaux dans les meilleurs délais.

Finalement, les ententes en voie d'être signées prévoient la formation de divers comités techniques conjoints pour l'évaluation des propositions technique et financière du consortium mohawk ou la participation du ministère des Transports à des comités permanents de PJCCI.

SOURCE: Direction de l'Ouest-de-la-Montérégie – SLPU (C155870)

ÉTUDE DES CRÉDITS 2007-2008

DEMANDES DE RENSEIGNEMENTS PARTICULIERS DE L'OPPOSITION OFFICIELLE

FICHE EXPLICATIVE

Question 50

Titre

Liste des comités interministériels ou impliquant d'autres partenaires, leurs mandats, les membres, le budget dépensé en 2007-2008 et les résultats atteints.

Exposé et statistiques (s'il y a lieu)

Nom : Comité de mise en place du projet (choix technologies, intégration de systèmes) d'un poste de contrôle routier équipé des systèmes de transport intelligent à proximité du poste frontalier de Saint-Bernard-de-Lacolle/Champlain

Mandat : Se concerter sur les technologies utilisées

Partenaires : Transports Canada

Agence des services frontaliers du Canada
Société de l'assurance automobile du Québec
General Services Administration
Custom Border Protection
Coalition du corridor Québec-New York
Association du camionnage du Québec
New York State Department of Transportation

Membres : 1 représentant - Agence des services frontaliers du Canada (Sylvain Saumure)
1 représentant - New York State Department of Transportation (Brian Kirch)
1 représentant - Custom Border Protection (Éric Hipko)
1 représentant - MTQ (Bernard Caron – DOM)

Budgets dépensés en 2006-2007 : 0 \$

Résultats atteints : des réunions périodiques de travail ont permis d'atteindre les objectifs fixés par le client principal, la Société de l'assurance automobile du Québec (SAAQ).

SOURCE: Direction de l'Ouest-de-la-Montérégie (SIP) (C155870)

ÉTUDE DES CRÉDITS 2007-2008

DEMANDES DE RENSEIGNEMENTS PARTICULIERS DE L'OPPOSITION OFFICIELLE

FICHE EXPLICATIVE

Question 50

Titre

Liste des comités interministériels ou impliquant d'autres partenaires, leurs mandats, les membres, le budget dépensé en 2006-2007 et les résultats atteints.

Exposé et statistiques (s'il y a lieu)

Nom : Comité directeur pour l'entente sectorielle (MTQ) relative à la réfection de la route de Manawan

Mandat : réaliser une entente sectorielle pour la réfection et l'entretien de la route d'accès à la communauté de Manawan suite à l'entente-cadre signée le 13 mai 2003 entre le Conseil des Atikamekw de Manawan et le gouvernement du Québec.

Partenaires : Conseil des Atikamekw de Manawan
Ministère des Transports du Québec
Ministère des Affaires indiennes et du Nord du Canada
Ministère des Ressources naturelles, de la faune et des Parcs
Secrétariat aux affaires autochtones

Membres : 3 représentants du Conseil des Atikamekw de Manawan
1 représentant du Conseil de la Nation Atikamekw
1 représentant de SNC Lavalin
3 représentants des Affaires indiennes et du Nord Canada
1 représentant du Ministère des Ressources naturelles, de la faune et des Parcs
2 représentants du Secrétariat aux affaires autochtones
3 représentants du ministère des Transports

Budget dépensé en 2006-2007 : 0 \$

Résultat atteint : réalisation de l'étude d'avant-projet.

ÉTUDE DES CRÉDITS 2007-2008

DEMANDES DE RENSEIGNEMENTS PARTICULIERS DE L'OPPOSITION OFFICIELLE

FICHE EXPLICATIVE

Question 49

Titre

Liste des comités interministériels ou impliquant d'autres partenaires, leurs mandats, les membres, le budget dépensé en 2006-2007 et les résultats atteints.

Exposé et statistiques (s'il y a lieu)

Nom : Comité TRANS – Comité technique conjoint sur la planification des systèmes de transport

Mandat : consiste à coordonner les efforts des principales agences responsables de la planification des transports dans la région de la Capitale nationale.

Partenaires : Commission de la Capitale nationale, Ville de Gatineau, Ville d'Ottawa, Société de transport de l'Outaouais, OC Transpo, Ministère des Transports de l'Ontario, Ministère des Transports du Québec.

Membres :

- 1 représentant Commission de la Capitale nationale,
- 1 représentant Ville de Gatineau,
- 1 gestionnaire Ville d'Ottawa,
- 2 représentants Ville d'Ottawa,
- 1 représentant Société de transport de l'Outaouais,
- 1 représentant OC Transpo,
- 2 représentants Ministère des Transports de l'Ontario,
- 2 représentants Ministère des Transports du Québec.

Budgets dépensés en 2006-2007 : La participation financière du MTQ est de 4 500,00\$

Les résultats atteints:

- la réalisation de l'Enquête Origine-Destination 2005-2006 permettant d'établir un portrait des déplacements des personnes entre le Québec et l'Ontario;
- la planification d'une enquête sur le camionnage visant à connaître les déplacements des marchandises entre le Québec et l'Ontario;
- la planification du redéveloppement du modèle de prévision à long terme des déplacements.

SOURCE: Service des inventaires et du Plan de la Direction de l'Outaouais (C155890)

ÉTUDE DES CRÉDITS 2007-2008

DEMANDES DE RENSEIGNEMENTS PARTICULIERS DE L'OPPOSITION OFFICIELLE

FICHE EXPLICATIVE

Question 50

Titre

Liste des comités interministériels ou impliquant d'autres partenaires, leurs mandats, les membres, le budget dépensé en 2006-2007 et les résultats atteints.

Exposé et statistiques (s'il y a lieu)

Nom : Comité du patrimoine paysager estrien

Mandat : Protection et mise en valeur des paysages en Estrie

Partenaires : Conférence régionale des élus de l'Estrie (CRÉE)
Fonds d'action québécois pour le développement durable
Ministère des Transports (MTQ)
Ministère des Affaires municipales et des Régions
Ministères des Ressources naturelles, de la Faune et des Parcs
Agence de mise en valeur de la forêt privée de l'Estrie
Tourisme Cantons-de-l'Est
Fédération de l'UPA-Estrie
Fondation estrienne en environnement
Syndicat des producteurs de bois de l'Estrie
The Eastern Townships Research Centre
Le département de biologie de l'Université de Sherbrooke
Le département de géographie et télédétection de l'Université de Sherbrooke
Observatoire de l'environnement et du développement durable de l'Université de Sherbrooke
Le Regroupement des associations pour la protection de l'environnement des lacs et des cours d'eau du haut bassin de la St-François (RAPPEL)
Conseil régional de l'environnement de l'Estrie
Hydro-Québec
Conseil de la culture de l'Estrie
Ville de Sherbrooke – Planification et développement urbain
Les MRC du Granit, Les Sources, Memphrémagog, Le Haut-Saint-François et du Val-Saint-François, Coaticook
Aménatech – Division du groupe SM
Association des architectes paysagistes du Québec
Ordre des architectes du Québec

Membres : 1 présidente – Citoyenne bénévole
1 coprésident - Tourisme Cantons-de-l'Est
14 administrateurs provenant de :
1 représentant – Conseil de la culture de l'Estrie
1 représentant – Paysages Estriens
1 représentant – Corridor Appalachien (agent de développement)
1 représentant – Ministère du Développement durable, de l'Environnement et des Parcs

2 représentants - Fédération de l'UPA-Estrie
1 représentant – Eastern Townships Research Centre Bishop's University
1 représentant – Ministère des Transports
1 représentant – Ministère de l'Agriculture, des pêcheries et de l'Alimentation
1 représentant – Syndicat des producteurs de bois de l'Estrie
1 représentant – Municipalité de Hatley
1 représentant – Observatoire de l'environnement et du développement durable
1 représentant – Ministère des Affaires municipales et des Régions
1 représentant - MRC du Granit

Budgets dépensés en 2006-2007 : Aucun

Résultats atteints : Partenariat accru avec le milieu pour la protection et la mise en valeur des paysages en Estrie

ÉTUDE DES CRÉDITS 2007-2008

DEMANDES DE RENSEIGNEMENTS PARTICULIERS DE L'OPPOSITION OFFICIELLE

FICHE EXPLICATIVE

Question 50

Titre

Liste des comités interministériels ou impliquant d'autres partenaires, leurs mandats, les membres, le budget dépensé en 2006-2007 et les résultats atteints.

LISTE DES COMITÉS

Abitibi-Témiscamingue

Nom : Organisation régionale en sécurité civile de l'Abitibi-Témiscamingue

Mandat : Assurer une concertation régionale des diverses missions des ministères et organismes

Membres : Directeurs des ministères et organismes et représentants en mesure d'urgence

Budgets dépenses en 2006-2007 : 85 \$

Résultats atteints : Mise à jour des actions liées au Plan régional en sécurité civile et suivi des événements de la région.

Nom : Table régionale de concertation en contrôle routier de l'Abitibi-Témiscamingue

Mandat : Assurer le suivi des problématiques régionales en transport lourd

Membres : MTQ, SAAQ, CTQ, SQ, CRQ, membres de l'industrie du transport et préfets de MRC

Budgets dépenses en 2006-2007 : 2 000 \$

Résultats atteints : Dépôt d'un plan de travail 2005-2007 avec suivi des actions (Formation, réglementation, etc.)

Nord-du-Québec

Nom : Comité d'étude de la subvention au transport des marchandises au Nunavik

Mandat : Proposer des recommandations visant à diminuer les coûts de transport des marchandises vers le Nunavik

Membres : 3 représentants Administration régionale Kativik
3 représentants Société Makivik
4 représentants MTQ

Budgets dépensés en 2006-2007 : 6 000 \$

Résultats atteints : Cinq rencontres ont eu lieu pour comparer les dessertes maritimes de la Basse-Côte – Nord et des Îles-de-la-Madeleine avec celle du Nunavik. Une étude sur la part transport du coût de certains biens de consommation a été réalisée.

Nom : Conférence administrative régionale du Nord-du-Québec (CARNQ)

Mandat : Discuter des enjeux régionaux propres au Nord-du-Québec

Membres : Ensemble des directeurs des ministères et organismes du Nord-du-Québec

Budgets dépensés en 2006-2007 : 1 000 \$

Résultats atteints : Mise en commun des problématiques propres à chaque ministère et organisme

Nom : Comité aviseur cri du Plan de transport du Nord-du-Québec

Mandat : Donner des avis aux membres du comité directeur quant à l'élaboration du Plan de transport du Nord-du-Québec, servir de lien entre le plan de transport et la population des communautés et participer à l'organisation de consultations

Membres : 9 représentants cris
4 représentants MTQ

Budgets dépensés en 2006-2007 : 10 800 \$

Résultats atteints : Mise à jour du Plan de transport du Nord-du-Québec, information sur le Programme de réduction des tarifs aériens et collaboration pour diffusion dans les communautés

Nom : Comité directeur régional du Plan de transport du Nord-du-Québec

Mandat : Orienter les travaux du Plan de transport du Nord-du-Québec, servir de lien entre le plan de transport et la population des communautés et participer à l'organisation de consultations

Membres : 2 représentants Nunavik
2 représentants cris
2 représentants jamésiens
2 représentants du fédéral
3 représentants MTQ
2 représentants d'autres ministères du Québec

Budgets dépensés en 2006-2007 : 7 600 \$

Résultats atteints : Présentation par la ministre déléguée, M^{me} Julie Boulet, de la démarche entreprise par le MTQ pour lier le Plan de transport du Nord-du-Québec à la nouvelle politique de développement du Nord-du-Québec du MAMR

Nom : Comité technique pavage des rues du Nunavik

Mandat : Analyser les résultats des différentes études et définir leurs impacts sur les travaux, proposer des solutions permettant l'optimisation des travaux, fixer les standards de qualité à atteindre et recommander l'approbation des plans et devis, proposer à l'ARK tous les travaux immobilisables constituant une alternative à l'asphaltage, valider la planification annuelle et triennale prévues par l'ARK à l'intérieur de sa programmation.

Membres : 3 représentants Administration régionale Kativik
3 représentants MTQ

Budgets dépensés en 2006-2007 : 2 000 \$

Résultats atteints : Évaluation 2006-2007 et planification 2007-2008

Nom : Comité technique infrastructures maritimes au Nunavik

Mandat : Effectuer le suivi de l'entente numéro 59-023 concernant la construction de 14 infrastructures maritimes au Nunavik

Membres : 5 représentants Société Makivik
1 représentant Administration régionale Kativik
1 représentant Ministère des Affaires indiennes et du Nord Canada
1 représentant MTQ
2 représentants de l'entrepreneur
3 représentants de consultants

Budgets dépensés en 2006-2007 : 4 000 \$

Résultats atteints : Évaluation 2006-2007 et planification 2007-2008

Nom : Comité conjoint – gestion des aéroports du Nunavik

Mandat : Effectuer le suivi de l'entente numéro 68-110 concernant la gestion et l'administration des aéroports du MTQ au Nunavik et de l'entente 68-132 concernant l'entretien du balisage des aéroports du MTQ au Nunavik

Membres : 3 représentants Administration régionale Kativik
3 représentants MTQ

Budgets dépensés en 2006-2007 : 6 000 \$

Résultats atteints : Planification des besoins d'amélioration aux aéroports et poursuite du processus d'amélioration continue de la gestion des aéroports

Nom : Comité technique – route d'Eastmain

Mandat : Évaluer les travaux requis pour améliorer et entretenir la route d'accès au village cri

Membres : 3 représentants Communauté d'Eastmain
3 représentants du fédéral
3 représentants MTQ

Budgets dépensés en 2006-2007 : 5 000 \$

Résultats atteints : Estimation des besoins et définition d'un processus d'analyse, discussion sur un échéancier possible de réalisation des travaux et du partage financier

Nom : Comité de travail – route des Monts Otish

Mandat : Évaluer, de concert avec des partenaires de différents secteurs d'activité (forêt, mine, tourisme, etc.) le potentiel de développement économique relié à la réalisation d'un lien routier entre Mistissini et les Monts Otish

Membres : 2 représentants MTQ
1 représentant MRN
3 représentants du milieu
1 représentant de l'industrie forestière
9 représentants de l'industrie minière

Budgets dépensés en 2006-2007 : 1 000 \$

Résultats atteints : Production d'un rapport sommaire sur les retombées économiques possibles

Nom : Groupe de travail Baie-James (Task Force)

Mandat : Discuter avec les Jamésiens de problématiques qui leur sont particulières

Membres : 4 représentants CRÉBJ
1 représentant MAMR
1 représentant MRNF
1 représentant SAA
2 représentants MTQ

Budgets dépensés en 2006-2007 : 250 \$

Résultats atteints : Compréhension mutuelle des problématiques et correctifs apportés à 3 des 5 dossiers soulevés en transport

Nom : Comité technique route Radisson/Whapmagoostui-Kuujuarapik

Mandat : Rassembler la documentation et les informations techniques facilitant la réalisation de l'étude d'opportunité ou de besoins

Membres : 6 représentants cris
4 représentants inuits
5 représentants du fédéral
10 représentants du provincial (MTQ, SAA, MAMR, MDEIE, MRNF)
1 représentant d'Hydro-Québec

Budgets dépensés en 2006-2007 : 4 000 \$

Résultats atteints : Compréhension mutuelle du mandat, établissement d'un processus d'analyse du projet et formation d'un comité directeur et de cinq sous-comités

Nom : Table de concertation VHR-Nunavik

Mandat : Dans le cadre de l'adoption de la Loi sur les VHR, des tables de concertation ont été mises en place, dont trois pour la région Nord-du-Québec. Un mandat adapté doit être présenté par la partie Nunavik.

Membres : À déterminer

Budgets dépensés en 2006-2007 : 2 000 \$

Résultats atteints : Rencontre exploratoire

Nom : Table de concertation VHR-Jamésie

Mandat : Déterminer un réseau interrégional de sentiers permanents ou semi-permanents pour les VHR

Membres : À déterminer

Budgets dépensés en 2006-2007 : 0 \$

Résultats atteints : Dépôt du mandat adapté et identification de la ressource de coordination de la table

Nom : Table de concertation VHR-Cri

Mandat : Dans le cadre de l'adoption de la Loi sur les VHR, des tables de concertation ont été mises en place, dont trois pour la région Nord-du-Québec. Un mandat adapté doit être présenté par la partie crie.

Membres : À déterminer

Budgets dépensés en 2006-2007 : 1 000 \$

Résultats atteints : Rencontre exploratoire

QUESTION 51

ÉTUDE DES CRÉDITS 2007-2008

DEMANDES DE RENSEIGNEMENTS PARTICULIERS DE L'OPPOSITION OFFICIELLE

FICHE EXPLICATIVE

Question 51

Titre

Copie des recommandations faites par le ministère à la SOFIL ou au MAMR concernant les demandes des municipalités pour une aide financière dans le cadre du transfert de la taxe sur l'essence.

Exposé et statistiques (s'il y a lieu)

En date du 25 avril 2007, le Ministère a approuvé les programmations en voirie locale dans le cadre du transfert de la taxe sur l'essence de 144 requérants (villes, municipalités, villages et cantons) pour un total d'investissements de 44 919 806 \$. La liste détaillée par CEP de ces approbations est jointe en annexe.

SOFIL

Recommandations par circonscription électorale

Réquerant	Montant (\$)
Abitibi-Ouest	
Rapide-Danseur, M	246 223
Saint-Mathieu-d'Harricana, M	305 280
Trécesson, CT	403 166
	954 669,00
Argenteuil	
Mille-Isles, M	414 860
Montcalm, M	277 846
Saint-Colomban, P	1 531 363
Wentworth-Nord, M	356 723
	2 580 792,00
Arthabaska	
Chester-Est, CT	274 294
Saint-Christophe-d'Arthabaska, P	554 740
Saint-Rosaire, P	305 075
	1 134 109,00
Beauce-Nord	
Saint-Joseph-des-Érables, M	287 681
	287 681,00
Beauce-Sud	
Courcelles, P	368 045
Lac-Poulin, VL	233 477
Saint-Benoît-Labre, M	189 735
Saint-Évariste-de-Forsyth, M	304 464
Saint-Hilaire-de-Dorset, P	235 404
Saint-Martin, P	378 640
Saint-René, P	312 448
Saint-Robert-Bellarmin, M	294 765
	2 316 978,00
Bellechasse	
Sainte-Rose-de-Watford, M	306 418
Saint-Gervais, M	382 426
Saint-Michel-de-Bellechasse, M	333 011
Saint-Vallier, M	82 500
	1 104 355,00
Berthier	
La Visitation-de-l'Île-Dupas, M	309 268
	309 268,00
Bertrand	

SOFIL

Recommandations par circonscription électorale

Réquérant	Montant (\$)
Bertrand	
Ivry-sur-le-Lac, M	285 339
Notre-Dame-de-la-Merci, M	163 500
Sainte-Anne-des-Lacs, P	667 041
Val-des-Lacs, M	120 100
	1 235 980,00
Bonaventure	
Casapédia-Saint-Jules, M	298 726
Hope Town, M	265 425
L'Ascension-de-Patapédia, M	250 314
Saint-Alphonse, M	173 705
Shigawake, M	273 625
	1 261 795,00
Brome-Missisquoi	
Bolton-Est, M	413 000
Brome, VL	242 804
Sainte-Sabine, P	340 850
	996 654,00
Charlevoix	
Saint-Irénée, P	59 061
Saint-Tite-des-Caps, M	103 839
	162 900,00
Drummond	
Saint-Eugène, M	390 563
	390 563,00
Dubuc	
Ferland-et-Boilleau, M	291 949
	291 949,00
Frontenac	
Disraeli, P	380 890
Kinnear's Mills, M	270 278
Sainte-Praxède, P	267 266
Saint-Pierre-de-Broughton, M	42 168
	960 602,00
Gatineau	
Bois-Franc, M	282 159
Cantley, M	741 000
Cayamant, M	301 213
Denholm, M	115 800

SOFIL

Recommandations par circonscription électorale

Réquerant	Montant (\$)
Gatineau	
Egan-Sud, M	300 399
Grand-Remous, M	392 724
Sainte-Thérèse-de-la-Gatineau, M	254 525
	2 387 820,00
Huntingdon	
Dundee, CT	276 805
Elgin, CT	266 002
Havelock, CT	347 422
Saint-Anicet, P	661 185
Saint-Jacques-le-Mineur, P	119 863
Saint-Patrice-de-Sherrington, P	537 855
Très-Saint-Sacrement, P	363 316
	2 572 448,00
Iberville	
Saint-Alexandre, M	297 289
	297 289,00
Îles-de-la-Madeleine	
Grosse-Île, M	299 060
	299 060,00
Johnson	
Béthanie, M	251 351
L'Avenir, M	432 765
Lefebvre, M	352 776
Maricourt, M	273 451
Saint-Joachim-de-Shefford, P	405 656
Saint-Nazaire-d'Acton, P	251 293
Saint-Théodore-d'Acton, P	401 900
Ulverton, M	274 294
Wickham, M	614 864
	3 258 350,00
Joliette	
Saint-Pierre, VL	248 054
	248 054,00
Kamouraska-Témiscouata	
Kamouraska, M	187 627
Packington, P	313 285
Saint-Bruno-de-Kamouraska, M	303 746
Saint-Denis, P	168 323
Saint-Honoré-de-Témiscouata, M	347 100

SOFIL

Recommandations par circonscription électorale

Réquérant	Montant (\$)
Kamouraska-Témiscouata	
Saint-Jean-de-la-Lande, M	257 382
Saint-Joseph-de-Kamouraska, P	259 607
Saint-Onésime-d'Ixworth, P	149 734
Saint-Pierre-de-Lamy, M	226 346
	2 213 150,00
Labelle	
Chute-Saint-Philippe, M	313 011
	313 011,00
Lotbinière	
Dosquet, M	357 797
Notre-Dame-de-Lourdes, P	332 194
Sainte-Françoise, M	270 276
Saint-Narcisse-de-Beaurivage, P	331 815
Saint-Patrice-de-Beaurivage, M	347 443
Saint-Sylvestre, M	35 492
	1 675 017,00
Maskinongé	
Saint-Élie-de-Caxton, M	400 435
Sainte-Ursule, P	302 395
	702 830,00
Matane	
Sainte-Paule, M	248 771
Saint-Jean-de-Cherbourg, P	246 843
Saint-Léandre, P	277 306
	772 920,00
Matapédia	
Padoue, M	257 639
Sainte-Marguerite, M	251 727
Saint-Noël, VL	156 979
Saint-Tharcisius, P	273 695
	940 040,00
Mégantic-Compton	
Hampden, CT	230 594
Lingwick, CT	111 775
Marston, CT	539 741
	882 110,00
Montmagny-L'Islet	
Saint-Antoine-de-l'Isle-aux-Grues, P	240 545

SOFIL

Recommandations par circonscription électorale

Réquérant	Montant (\$)
Montmagny-L'Islet	
Sainte-Lucie-de-Beauregard, M	267 099
Saint-Fabien-de-Panet, P	326 904
Saint-Omer, M	273 458
	1 108 006,00
Montmorency	
Saint-François-de-l'Île-d'Orléans, M	24 000
Saint-Jean-de-l'Île-d'Orléans, M	85 000
	109 000,00
Nicolet-Yamaska	
Aston-Jonction, M	279 650
Maddington, CT	286 343
Saint-Bonaventure, M	357 044
Saint-Célestin, M	319 978
Saint-Wenceslas, M	396 000
	1 639 015,00
Orford	
Ogden, M	304 655
	304 655,00
Papineau	
L'Ange-Gardien, M	694 574
Lochaber, CT	288 686
	983 260,00
Pontiac	
Bristol, M	389 591
Waltham, M	282 159
	671 750,00
Portneuf	
Lac-Saint-Joseph, V	233 890
Notre-Dame-de-Montauban, M	265 360
Saint-Raymond, V	410 000
	909 250,00
Richelieu	
Saint-Aimé, P	401 145
Saint-Bernard-de-Michaudville, M	298 602
Saint-Jude, M	345 246
	1 044 993,00
Richmond	
Cleveland, CT	583 000

SOFIL

Recommandations par circonscription électorale

Réquérant	Montant (\$)
Richmond	
Notre-Dame-de-Ham, M	147 712
Notre-Dame-du-Bon-Conseil, P	349 029
Saint-Adrien, M	288 551
Saint-Camille, CT	265 489
Saint-Claude, M	342 954
Saint-Félix-de-Kingsey, M	446 092
Saint-Georges-de-Windsor, M	321 802
Saint-Lucien, P	436 614
Saint-Samuel, P	330 019
Saints-Martyrs-Canadiens, P	164 276
	3 675 538,00
Rimouski	
Saint-Eugène-de-Ladrière, P	269 666
Saint-Valérien, P	356 793
	626 459,00
Rivière-du-Loup	
Sainte-Rita, M	230 000
	230 000,00
Roberval	
La Doré, P	374 556
Sainte-Hedwidge, M	162 000
	536 556,00
Rouyn-Noranda—Témiscamingue	
Duhamel-Ouest, M	311 937
Moffet, M	56 898
Rémigny, M	255 746
Saint-Eugène-de-Guigues, M	46 300
	670 881,00
Saint-Hyacinthe	
Saint-Simon, P	84 513
	84 513,00
Shefford	
Shefford, CT	1 101 289
	1 101 289,00
Soulanges	
Rivière-Beaudette, M	283 780
	283 780,00
Verchères	

SOFIL

Recommandations par circonscription électorale

Réquerant	Montant (\$)
Verchères	
Calixa-Lavallée, P	390 467
	390 467,00
Total : 44 919 806 \$	

QUESTION 52

ÉTUDE DES CRÉDITS 2007-2008

DEMANDES DE RENSEIGNEMENTS PARTICULIERS
DE L'OPPOSITION OFFICIELLE

FICHE EXPLICATIVE

Question 52

Titre Sommes versées en 2006-2007 pour le transport collectif pour les régions du Québec et les communautés rurales. Ventiler les montants par région. Prévisions des sommes pour 2007-2008.		
Exposé et statistiques (s'il y a lieu)		
Programme d'aide gouvernementale au transport collectif régional		
RÉGIONS	SOMMES VERSÉES 2006-2007 PROGRAMME D'AIDE GOUVERNEMENTALE AU TRANSPORT COLLECTIF EN MILIEU RURAL	
Gaspésie	56 000 \$	
Bas-Saint-Laurent	56 000 \$	
Saguenay–Lac-Saint-Jean	56 000 \$	
Capitale-Nationale	124 000 \$	
Chaudière-Appalaches	116 000 \$	
Mauricie	84 000 \$	
Centre-du-Québec	88 000 \$	
Estrie	-----	
Montréal	82 895 \$	
Laval–Mille-Îles	20 000 \$	
Laurentides	144 000 \$	
Lanaudières	-----	
Abitibi-Témiscamingue	112 000 \$	
Outaouais	104 000 \$	
Côte-Nord	-----	
TOTAL :	1 042 000 \$	

QUESTION 53

ÉTUDE DES CRÉDITS 2007-2008

DEMANDES DE RENSEIGNEMENTS PARTICULIERS DE L'OPPOSITION OFFICIELLE

FICHE EXPLICATIVE

Question 53

Titre

Détails des travaux visant à la privatisation de la Société des traversiers du Québec et copie des études, rapports et analyses.

Exposé et statistiques (s'il y a lieu)

Il n'y a pas de travaux visant à la privatisation de la Société des traversiers du Québec (STQ). La STQ est un des soixante organismes qui a fait l'objet d'une évaluation dans le cadre de l'exercice de la modernisation de l'État (rapport Boudreau).

Un comité de suivi composé des représentants de la STQ et du MTQ, présidé par le sous-ministre des Transports, et auquel participe le président de la STQ, a été formé. Une équipe technique a été mandatée par ce comité afin de revoir l'ensemble du fonctionnement de la STQ à la lumière des principes devant guider l'intervention de l'État dans les services de traversier au Québec, en s'assurant que les services répondent aux besoins des collectivités, au moindre coût possible.

Un rapport devrait être déposé sous peu au Conseil des ministres.

SOURCE : Direction du transport maritime, aérien et ferroviaire (C154330)

QUESTION 54

ÉTUDE DES CRÉDITS 2007-2008

DEMANDES DE RENSEIGNEMENTS PARTICULIERS DE L'OPPOSITION OFFICIELLE

FICHE EXPLICATIVE

Question 54

Titre

Suivi apporté au rapport du groupe de travail sur le réseau portuaire stratégique et état des négociations avec le gouvernement fédéral à l'égard de la cession, au gouvernement du Québec et aux autorités locales compétentes, des ports d'intérêts commerciaux et locaux. Copie des échanges de correspondances à cet effet.

Exposé et statistiques (s'il y a lieu)

- 1995, adoption par le gouvernement fédéral de la Politique maritime nationale.
- 1996, mise sur pied du Programme de dessaisissement des ports de Transports Canada, programme doté d'un fonds de transition de l'ordre de 170 M\$.
- Septembre 1996, le gouvernement du Québec fait connaître ses attentes en vue de la cession des ports et infrastructures maritimes. Il y a 37 infrastructures portuaires qui sont visées par ce programme, dont dix terminaux de traversiers qui ont été cédés à la Société des traversiers du Québec (STQ).
- Janvier 2003, le Ministère annonce son positionnement quant à la désignation d'un réseau portuaire stratégique comprenant 21 ports classés en trois catégories : ports commerciaux nationaux (11), ports commerciaux complémentaires (4) et ports d'intérêt local (6). Ce réseau a été défini en partenariat avec le milieu dans le cadre des travaux du Forum sur le transport maritime.
- Hiver 2005, le ministre des Transports du Québec et le ministre fédéral des Transports concluent une entente en vertu de laquelle :
 - Le gouvernement fédéral conservera la propriété et maintiendra en bon état les infrastructures utilisées des ports commerciaux nationaux de Baie-Comeau, Gaspé, Gros-Cacouna et Matane;
 - La cession des autres installations portuaires touchées par le programme de Transports Canada devra prévoir, entre autres, le versement de compensations financières suffisantes aux acquéreurs.
- Le Programme de dessaisissement des ports a pris fin le 31 mars 2007. Transports Canada s'apprête à annoncer son renouvellement avec un investissement de 112 M\$ sur cinq ans, accompagné d'un plan d'immobilisation devant permettre une mise à niveau de certains ports. Une nouvelle politique sur le dragage sera financée à même cette enveloppe budgétaire.
 - Parmi les dossiers actifs, Transports Canada a déposé, le 13 avril 2007, une offre de 15,8 M\$ afin que la Régie intermunicipale des infrastructures portuaires de Trois-Pistoles et Les Escoumins prenne en charge les quais de Trois-Pistoles et Les Escoumins.
 - Les négociations sont également en cours afin que les municipalités de Notre-Dame-du-Lac et Saint-Juste-du-Lac entreprennent une étude de faisabilité sur la prise en charge des infrastructures portuaires.
- Par ailleurs, le quai de Masson a été transféré à Traversiers Bourbonnais en juin 2005 avec une compensation de 1 \$, tandis que le port de Havre-Saint-Pierre a été cédé à la Corporation de développement et de gestion du port de Havre-Saint-Pierre en mars 2006 avec une compensation de 13,3 M\$.

QUESTION 55

ÉTUDE DES CRÉDITS 2007-2008

DEMANDES DE RENSEIGNEMENTS PARTICULIERS DE L'OPPOSITION OFFICIELLE

FICHE EXPLICATIVE

Question 55

Titre

Détails des travaux du Forum de concertation sur le transport maritime, date des rencontres et copie des procès-verbaux et copie des rapports de travail des différents comités issus du Forum. Détails des sommes investies en 2006-2007 à cet effet et prévisions pour 2007-2008.

Exposé et statistiques (s'il y a lieu)

Politique de transport maritime et fluvial

Le Forum de concertation sur le transport maritime fait partie des principaux leviers de la mise en œuvre de la Politique de transport maritime et fluvial. Cette politique a été adoptée en juin 2001.

Mandat du forum

Le mandat du forum est de veiller à la mise en œuvre efficace et concertée des différentes mesures proposées dans la Politique de transport maritime et fluvial. Le Forum joue aussi un rôle de consultation et de recommandation.

Composition des membres

Le Forum est composé de deux coprésidents (la ministre des Transports et le président de la Société de développement économique du Saint-Laurent) et de quatorze membres provenant des secteurs d'activité suivants : administrations portuaires canadiennes, ports régionaux, armateurs internationaux, armateurs domestiques, expéditeurs (2), transporteurs routiers, transporteurs ferroviaires, formation de la main-d'œuvre, services et activités connexes (2), groupes environnementaux, milieu des travailleurs et tourisme fluvial.

En plus des membres, des observateurs se joignent au forum. Ces observateurs proviennent de certains ministères des gouvernements du Québec et du Canada ainsi que d'organismes gouvernementaux et municipaux.

Avancement des travaux

Création de six groupes de travail et d'un comité qui ont déposé des rapports portant sur : le réseau portuaire stratégique, la compétitivité, la valorisation, le cabotage, la promotion, la formation et la compétitivité-environnement.

Début des travaux du corridor de commerce du Saint-Laurent. Un membre du forum a été désigné pour former et présider un Conseil du corridor de commerce du Saint-Laurent.

Poursuite du partenariat public-privé dans la réalisation des objectifs du plan d'action adopté le 30 septembre 2004.

Rencontre d'information et de sensibilisation avec les ministres de l'Emploi et de la Solidarité sociale, des Affaires municipales et des Régions ainsi que des Finances portant sur les principaux enjeux et les priorités de l'industrie maritime.

Poursuite de la mise en œuvre du plan de communication sur la valorisation du Saint-Laurent.

Poursuite de la collaboration avec la Table de transport maritime à courte distance.

Création de la Table de concertation sur la promotion du Saint-Laurent.

Rencontre des membres du forum

Quinze rencontres ont eu lieu depuis la création du forum en octobre 2001. Durant la dernière année financière, le Forum a tenu deux rencontres, soit les 26-27 avril 2006 et les 30-31 octobre 2006.

La prochaine rencontre est à déterminer.

Sommes investies en 2006-2007 :

- Un montant de 13 797,81 \$ a été défrayé pour les dépenses reliées au forum. Ce montant se répartit comme suit :
 - Les frais inhérents à la logistique des trois forums (salles, micros, production de document, repas) : 8 097,81 \$
 - Les dépenses liées à la réunion sur le corridor de commerce, en collaboration avec la SODES et Transport Canada : 5 700 \$.

QUESTION 56

ÉTUDE DES CRÉDITS 2007-2008

DEMANDES DE RENSEIGNEMENTS PARTICULIERS DE L'OPPOSITION OFFICIELLE

FICHE EXPLICATIVE

Question 56

Titre

Bilan du Programme d'aide à l'intégration modale depuis sa création en précisant, pour chacun des volets, l'organisme bénéficiaire, le montant de l'aide accordée, une description du projet et les objectifs attendus. Prévisions pour 2007-2008.

Exposé et statistiques (s'il y a lieu)**Prévisions des interventions à venir**

Le Programme d'aide en transport maritime s'est terminé en mars 2006 et a migré vers le Programme d'aide à l'intégration modale, annoncé en octobre 2006. Il s'agit d'un programme de 21 M\$ sur cinq ans et comportant cinq volets (Infrastructures intermodales, ferroviaires et maritimes – Projets pilotes – Études – Promotion des modes maritime et ferroviaire – Valorisation du transport maritime et du Saint-Laurent.

Pour 2006-2007, des subventions de 1,3 M\$ qui seront versées à des entreprises et des organismes dans le cadre du Programme d'aide à l'intégration modale. Ces montants sont accordés à sept entreprises et organismes du domaine ferroviaire et à cinq du domaine maritime. Conformément aux modalités de ce programme, le montant de 1,3 M\$ injecté par le gouvernement du Québec couvre des projets totalisant près de 7,3 M\$ investis par les différents organismes du milieu.

**PROGRAMME D'AIDE À L'INTÉGRATION MODALE
2006 / 2007**

Secteur ferroviaire

Entreprise	Estimation des coûts	Subvention demandée	Type de travaux Remarques
Volet 1 – Infrastructures, intermodales, ferroviaires et maritimes			
Agri-Marché inc. - Phase 1 et 2 Lieu des travaux : Saint-Isidore	3 600 000 \$	325 000 \$	Construction d'un embranchement et d'un centre de transbordement de grain
Chemin de fer Charlevoix Lieu des travaux : Beauré	580 200 \$	125 000 \$	Construction d'un embranchement pour desservir Abitibi-Consolidated Acquisition d'équipements de déchargement de copeaux de bois
Chemin de fer de la Matapédia et du Golfe Lieu des travaux : Causapscal	476 650 \$	125 000 \$	Construction d'un embranchement pour desservir Cédrico Acquisition d'équipements de chargement de copeaux de bois
Chemin de fer Montréal, Maine & Atlantique Lieu des travaux : Bury	79 840 \$	26 613 \$	Construction d'une installation de transbordement de copeaux de bois (Construction de l'embranchement)
Transport Simon Bouffard inc. Lieu des travaux : Bury	448 000 \$	149 400 \$	Centre de transbordement Équipements de transbordement
Corporation de développement économique de Richmond Lieu des travaux : Richmond	352 892 \$	117 000 \$	Construction d'un embranchement pour relier une usine Acquisition d'équipements
Propane Charlevoix Lieu des travaux : Clermont	525 000 \$	125 000 \$	Construction d'un embranchement Acquisition d'équipements Acquisition de réservoirs de stockage Aménagement du terrain
TOTAL : 7 projets	6 062 582 \$	993 013 \$	

**PROGRAMME D'AIDE À L'INTÉGRATION MODALE
2006 / 2007**

Secteur maritime

Entreprise	Estimation des coûts	Subvention demandée	Type de travaux Remarques
Infrastructures			
Club nautique Rivière-du-Loup Lieu des travaux : Rivière-du-Loup	96 000 \$	48 000 \$	Projet de dragage de l'entrée de la marina de Rivière-du-Loup pour les quatre prochaines années. Ce projet vise à assurer le maintien des croisiéristes à Rivière-du-Loup
Études			
Papiers White Birch Lieu des travaux : Rivière-du-Loup	59 100 \$	29 550 \$	Étude de faisabilité sur l'intégration modale pour le transport de papier journal et de papier recyclé entre le Québec et le Connecticut
Société PCI Chimie Canada Lieu des travaux : Bécancour	17 000 \$	3 400 \$	Étude d'avant-projet – Installation d'un système de convoyeurs au port de Bécancour pour le transport du sel
Promotion			
Association des croisières du Saint-Laurent Lieu des travaux :	23 109 \$	11 555 \$	Principal salon international concernant les croisières
Valorisation			
SODES Lieu des travaux :	1 062 000 \$	200 000 \$	Campagne de valorisation du transport maritime
TOTAL : 5 projets	1 257 209 \$	292 505 \$	

QUESTION 57

ÉTUDE DES CRÉDITS 2007-2008

DEMANDES DE RENSEIGNEMENTS PARTICULIERS DE L'OPPOSITION OFFICIELLE

FICHE EXPLICATIVE

Question 57

Titre

Copie des études, analyses et avis concernant l'élargissement de la Voie maritime du Saint-Laurent. Préciser le détail de la participation du gouvernement du Québec à quelconque comité, groupe de travail à ce sujet. Détails des sommes investies à cet effet.

Exposé et statistiques (s'il y a lieu)

Un Protocole de coopération a été signé en mai 2003 entre le US Department of Transport et le ministère des Transports du Canada qui a pour objet une « étude sur les besoins courants en entretien et en capital et visant à évaluer les avantages et les coûts du maintien et de l'Optimisation de l'infrastructure actuelle ». Les termes dudit accord, de même que les assurances données par les deux parties, ne font référence à aucune volonté d'étudier une quelconque possibilité d'élargissement des écluses.

Participation du Québec

Le Québec s'intéresse au plus haut point à cette étude notamment à ses volets économique, technique et environnemental. Des échanges ont eu lieu avec Transports Canada, maître d'œuvre de l'Étude. Le dossier est en cours.

SOURCE : Direction du transport maritime, aérien et ferroviaire (C154330)

QUESTION 58

ÉTUDE DES CRÉDITS 2007-2008

DEMANDES DE RENSEIGNEMENTS PARTICULIERS DE L'OPPOSITION OFFICIELLE

FICHE EXPLICATIVE

Question 58

Titre

Sommes qui seront consenties en 2007-2008 pour la réfection de l'Aéroport international Jean-Lesage et provenance de ces fonds.

Exposé et statistiques (s'il y a lieu)

- Le 17 mai 2006, le gouvernement du Québec, en vertu du décret 418-2006, autorisait le ministre des Transports et ministre responsable de la région de la Capitale-Nationale, à verser à Aéroport de Québec inc. une subvention sous la forme d'un remboursement d'un service de dette, dont le capital est de 15 M\$ auquel s'ajoutent les intérêts et les frais. Le taux annuel des intérêts est de 4,769% pour un terme de 15 ans.

SOURCE : Direction du transport maritime, aérien et ferroviaire (C154330)

QUESTION 59

ÉTUDE DES CRÉDITS 2007-2008

DEMANDES DE RENSEIGNEMENTS PARTICULIERS DE L'OPPOSITION OFFICIELLE

FICHE EXPLICATIVE

Question 59

Titre

Prévisions de réalisation et des coûts des travaux de démolition des bretelles de l'autoroute Dufferin-Montmorency.

Exposé et statistiques (s'il y a lieu)

La démolition des deux bretelles est estimée à près de 6 M\$. Cependant, ces travaux font partie d'un projet global de réaménagement de l'échangeur estimé à 21,5 M\$.

Ministère des Transports

ÉTUDE DES CRÉDITS
2007-2008



Questions particulières
du 2^e groupe d'opposition

Juin 2007

Questions particulières du 2e groupe d'opposition
Table de correspondance

Dans la majorité des cas, les questions du 2e groupe d'opposition correspondent à des questions déjà soumises par l'opposition officielle; se référer à la table de correspondance ci-dessous.

2e groupe d'opposition	Opposition officielle	Commentaire
1	2	
2	3	
4	4	
5	5	
6	6	
7		Nouvelle question
8	8	
9	9	
10	14	
11	15	
12	20	
13	23	
14	27	
15	29	
16	31	
17	38	
18	42	
19	44	
20	45	
21	47	
22	51	
23	52	
24	58	

ÉTUDE DES CRÉDITS 2007-2008

DEMANDES DE RENSEIGNEMENTS PARTICULIERS DE L'OPPOSITION OFFICIELLE

FICHE EXPLICATIVE

Question 7

Titre

Bilan des coûts totaux du projet de prolongation du métro vers Laval

Exposé et statistiques (s'il y a lieu)

Documents pertinents

Le 8 juin 2004

- Rapport du Vérificateur général à l'Assemblée nationale pour l'année 2003-2004.
- Rapport de vérification concernant la gestion du projet de prolongement du réseau de métro sur le territoire de Laval.

Le 13 octobre 2004

- Rapport du comité d'experts sur le prolongement du métro sur le territoire de Laval.

Le 10 novembre 2004

- Les travaux parlementaires.
- Commission de l'administration publique.
- Audition du sous-ministre des Transports et du président-directeur général de l'Agence métropolitaine de transport (AMT), concernant le prolongement du métro à Laval.
- Notes pour l'intervention du sous-ministre des Transports.
- Notes pour l'allocution de M. Joël Gauthier, président-directeur général de l'AMT.
- Plan d'action de l'AMT.

Le 23 novembre 2004

- Présentation d'un mémoire par le ministre des Transports au Conseil des ministres pour l'augmentation à 803,6 M\$, du budget du prolongement du métro à Laval.

Le 2 décembre 2004

- Décret 1117-2004 Adoption du budget de 803,6 M\$.

Le 16 décembre 2004

- 13^e rapport de la Commission de l'administration publique sur l'imputabilité des sous-ministres et dirigeants d'organismes publics.

Renseignements spécifiques demandés

Échéancier des travaux :

Mise en service du prolongement :

Originellement planifiée pour juillet 2007, le métro a été mis en service à la fin d'avril 2007.

Sommes engagées au 31 mars 2006

658,2 M\$

Sommes engagées en février 2007

Les sommes engagées étaient de 720,9 M\$ et les prévisions du coût étaient toujours maintenues à 803,6 M\$.