

MINISTÈRE DES TRANSPORTS

**ÉTUDE DES CRÉDITS
2004-2005**

**TOME
2**

RECUEIL
DE
REQUÊTES

4 MAI -7 10:09

MINISTÈRE DES TRANSPORTS

ÉTUDE DES CRÉDITS 2004-2005

**DEMANDES DE RENSEIGNEMENTS PARTICULIERS
DE L'OPPOSITION OFFICIELLE**

MINISTÈRE DES TRANSPORTS

ÉTUDE DES CRÉDITS 2004-2005

DEMANDES DE RENSEIGNEMENTS PARTICULIERS DE L'OPPOSITION OFFICIELLE

Table des matières

#	Demandes de renseignements particuliers
1.	Mandats donnés à la Société immobilière du Québec pour la location, l'achat, l'aménagement, la décoration et les travaux divers en régie et/ou par sous-contrat, en 2003-2004 avec le montant pour chacun des mandats.
2.	Détails des programmes (montants, objectifs, etc.) relatifs au réseau routier en 2002-2003, 2003-2004 et prévisions pour 2004-2005 : a) l'entretien; b) l'amélioration; c) le développement.
3.	Liste détaillée des travaux effectués sur l'autoroute 30 : a) échéancier des travaux; b) état de l'arpentage; c) état des mesures d'expropriation; d) études, analyses et rapports réalisés à ce jour sur l'opportunité d'un tracé en zone agricole et dépôt du dernier tracé sur lequel le MTQ travaille; e) bilan des travaux réalisés et montants investis en 2003-2004 et prévisions pour 2004-2005.
4.	Liste détaillée des travaux effectués pour le projet de modernisation de la rue Notre-Dame à Montréal : a) copie de toutes les ententes, études, analyses, rapports réalisés à ce jour; b) dates des rencontres entre les fonctionnaires du MTQ et la Ville de Montréal; c) échéancier des travaux; d) bilan des investissements en 2003-2004 et prévisions pour 2004-2005.
5.	Concernant le projet de prolongation du métro vers Laval, copie de toutes les correspondances entre ministères, organismes et partenaires privés, ententes, rapports, analyses et documents relatifs aux discussions et décisions du Conseil des ministres, depuis le 29 avril 2003. Préciser : a) l'échéancier des travaux; b) les sommes engagées au 31 mars 2003 et au 31 mars 2004 et prévisions pour 2004-2005.

#

Demandes de renseignements particuliers

6. Copie de toutes les correspondances, rapports, analyses, ententes et documents relatifs au projet R no-Syst mes. Pr ciser :
- a) dates des rencontres avec les repr sentants du gouvernement f d ral et/ou de la Ville de Montr al;
 - b)  ch anciers pr vus;
 - c) investissements r alis s au 31 mars 2004 et pr visions pour 2004-2005.
7. Liste d taill e des travaux    tre effectu s et les co ts, d tails de ceux qui ont  t  r alis s en 2002-2003, 2003-2004 et pr visions pour 2004-2005 sur :
- a) l'autoroute 20;
 - b) l'autoroute 15;
 - c) l'autoroute 25;
 - d) l'autoroute 75;
 - e) l'autoroute 50;
 - f) l'autoroute 55;
 - g) l'autoroute 73;
 - h) l'autoroute 40 :
 - sur l' le de Montr al (autoroute m tropolitaine)
 - sur le reste du trac  de l'A-40;
 - i) l'autoroute Alma-La Baie;
 - j) la route 132;
 - k) la route 175;
 - l) la route 169;
 - m) la route 117;
 - n) la route 155;
 - o) la route 138 ;
 - p) la route 185.
8. Concernant le Fonds de conservation et d'am lioration du r seau routier (FCARR) :
- a) la liste des travaux r alis s en 2000-2001, 2001-2002, 2002-2003 et 2003-2004 et pr visions pour 2004-2005 pour chacune des circonscriptions  lectorales;
 - b) les d tails des sommes constituant le Fonds de conservation et d'am lioration du r seau routier au 31 mars 2004, les pr visions pour 2004-2005 ainsi que la r partition par dur e d'amortissement;
 - c) les sommes consacr es   l'amortissement et aux int r ts du FCARR en 2002-2003, 2003-2004 et celles estim es pour 2004-2005 et r partition par dur e d'amortissement.
9. Par r gion administrative, depuis 1998-1999 et pr visions 2004-2005, liste des interventions du Minist re et des co ts d'entretien hivernal :
- a) d neigement et d gla age;
 - b) fondants et abrasifs;
 - c) autres travaux d'entretien.

#	Demandes de renseignements particuliers
10.	Pour chacun des contrats confiés à l'entreprise privée pour l'entretien hivernal, indiquer le nom de l'entreprise, le montant, la durée, le nombre de kilomètres concernés, les spécifications pour l'utilisation de fondants et d'abrasifs, pour les années 2002-2003 et 2003-2004.
11.	<p>Liste des interventions du Ministère et les coûts d'entretien hivernal en 2002-2003 et 2003-2004 sur l'autoroute métropolitaine :</p> <ul style="list-style-type: none"> a) déneigement et déglçage; b) fondants et abrasifs; c) autres travaux d'entretien.
12.	Liste détaillée des acquisitions et des dispositions de terrains et d'immeubles par le Ministère en 2003-2004 et prévisions pour 2004-2005.
13.	<p>Liste détaillée des interventions en 2002-2003, 2003-2004 et prévisions pour 2004-2005 pour le :</p> <ul style="list-style-type: none"> a) Plan de gestion des déplacements de Montréal; b) Plan de transport de l'agglomération de Québec; c) Plan de transport de l'Abitibi-Témiscamingue; d) Plan de transport du Bas-Saint-Laurent; e) Plan de transport du Centre-du-Québec; f) Plan de transport de Charlevoix; g) Plan de transport de la Chaudière-Appalaches; h) Plan de transport de la Côte-Nord; i) Plan de transport de l'Estrie; j) Plan de transport de la région de la Lanaudière; k) Plan de transport des Laurentides; l) Plan de transport de la Mauricie; m) Plan de transport de la Montérégie; n) Plan de transport du Nord-du-Québec; o) Plan de transport de l'Outaouais; p) Plan de transport de Portneuf; q) Plan de transport du Saguenay-Lac-Saint-Jean.
14.	<p>Bilan du Fonds des contributions des automobilistes au transport en commun au 31 mars 2003 et au 31 mars 2004 en précisant :</p> <ul style="list-style-type: none"> a) les montants versés à chacun des organismes publics de transport; b) le nombre total d'automobilistes ayant versés la contribution de 30 \$.
15.	Suivi accordé à ce jour au rapport du Comité sur l'accessibilité du métro de Montréal.

#	Demandes de renseignements particuliers
16.	<p>Pour chacune des recommandations du rapport quant à la révision du cadre financier du transport en commun au Québec – région de Montréal –, préciser :</p> <ul style="list-style-type: none"> a) le suivi accordé (et les motifs du report, s'il y a lieu); b) l'échéancier prévu; c) les montants investis en 2003-2004 et prévisions 2004-2005.
17.	<p>Pour chacune des recommandations du rapport quant à la révision du cadre financier du transport en commun au Québec – région de la Capitale nationale –, préciser :</p> <ul style="list-style-type: none"> a) le suivi accordé (et les motifs du report, s'il y a lieu); b) l'échéancier prévu; c) les montants investis en 2003-2004 et prévisions 2004-2005.
18.	<p>Pour chacune des recommandations du rapport quant à la révision du cadre financier du transport en commun au Québec – région du Québec –, préciser :</p> <ul style="list-style-type: none"> a) le suivi accordé (et les motifs du report, s'il y a lieu); b) l'échéancier prévu; c) les montants investis en 2003-2004 et prévisions 2004-2005.
19.	<p>Crédits affectés, par programme, au transport en commun pour 2002-2003, 2003-2004 et prévisions pour 2004-2005.</p>
20.	<p>Détails relatifs au développement des trains de banlieue :</p> <ul style="list-style-type: none"> a) travaux d'amélioration réalisés en 2002-2003, 2003-2004 et prévisions pour 2004-2005; b) prévisions de nouveaux projets à venir avec l'échéancier de leur future réalisation; c) état d'avancement du train de banlieue Saint-Jérôme/Montréal et Mascouche/Montréal.
21.	<p>Dans le cadre de la réingénierie de l'état, copie de toutes les études, analyses, protocoles, avis concernant la privatisation partielle et/ou totale et le recours à la sous-traitance pour les services en matière de transport en commun.</p>
22.	<p>Copie des études, analyses, protocoles et avis concernant la participation du secteur privé dans la construction et/ou l'entretien de tronçons routiers. Préciser les tronçons visés, quelle forme de partenariat (ex : péage) et indiquer l'entreprise qui a obtenu le contrat et le montant accordé. Inscrire le nom des soumissionnaires.</p>
23.	<p>Détails des travaux du Forum des intervenants de l'industrie du taxi, date des rencontres et copie des procès-verbaux.</p>

#	Demandes de renseignements particuliers
24.	Bilan des travaux à ce jour de l'Association professionnelle des chauffeurs de taxi du Québec.
25.	Détails des travaux du Comité consultatif des titulaires de permis de propriétaire de taxi, date des rencontres et copie des procès-verbaux.
26.	<p>Liste des contrats accordés par la SAAQ en 2003-2004 en indiquant :</p> <ul style="list-style-type: none"> a) la nature du contrat; b) le mode d'octroi; c) le nom de l'entreprise qui a eu le contrat et le montant de l'autre soumissionnaire; d) le coût initial.
27.	<p>Copie des études, analyses et avis réalisés par ou pour la SAAQ ou le ministère des Transports depuis 1998 et les suites qui leur ont été données concernant :</p> <ul style="list-style-type: none"> a) la conduite en état d'ébriété; b) la révision de la Loi sur l'assurance automobile du Québec; c) les récidivistes et l'alcool au volant; d) le cellulaire au volant; e) la motoneige et la sécurité des motoneigistes; f) les motocyclistes et leur sécurité; g) le train à grande vitesse; h) le transport aérien en régions; i) le transport maritime; j) l'industrie du taxi; k) l'industrie du camionnage; l) la conduite automobile et l'utilisation de drogues.
28.	Copie de toutes les études, rapports, états de situation, notes et correspondances entre les ministères concernant la Société d'assurance automobile dans le dossier de l'indemnisation sans égard à la responsabilité depuis le 14 avril 2003.
29.	Pour 2003-2004, liste des contrats et nom des entreprises qui n'ont pas respecté les délais, en précisant la durée et les motifs du délai ainsi que le montant de la pénalité appliquée.
30.	Crédits affectés en 2003-2004 à chacun des sites dangereux du réseau routier (point noir), crédits complets prévus par site en 2004-2005, liste complète et la localisation des sites considérés dangereux.
31.	La contribution de la région métropolitaine au financement de l'Agence métropolitaine de transport (AMT) (contribution de chaque municipalité, contribution des automobilistes par municipalités, contribution des sociétés de transport, contribution provenant de la taxe spéciale sur l'essence) et ventilation du budget de l'AMT, prévisions pour 2004-2005, liste et copie des études réalisées, coût de ces études, salaires et indemnités des cadres.

#	Demandes de renseignements particuliers
32.	Détails des études effectuées pour la réalisation d'un SLR (système léger sur rail) sur l'estacade du pont Champlain, échéancier des travaux à venir, de même que les détails quant au financement du projet.
33.	Nombre d'accidents ferroviaires au Québec en 2003-2004 et détails des causes et conséquences de ces accidents.
34.	Ventilation des ressources et budgets consacrés à la sécurité ferroviaire en 2002-2003, 2003-2004, de même que les prévisions pour 2004-2005.
35.	Détail des contrats de performance en voirie accordés par le Ministère.
36.	<p>État actuel des mesures entreprises par le Ministère pour soutenir le transport aérien en régions :</p> <ul style="list-style-type: none"> a) mesures entreprises jusqu'à ce jour; b) prévisions des interventions à venir (détails sur les possibilités d'intervention envisagées); c) copie des études réalisées sur le transport aérien.
37.	<p>État actuel des mesures entreprises par le Ministère pour soutenir le transport maritime :</p> <ul style="list-style-type: none"> a) mesures entreprises jusqu'à ce jour; b) prévisions des interventions à venir; c) copie des études réalisées sur le transport maritime; d) copie de toutes les correspondances avec le gouvernement fédéral sur la cessation des ports.
38.	Nombre de véhicules saisis par la SAAQ et raisons des saisies, coûts de l'entreposage de ces véhicules en 2003-2004.
39.	Liste des ponts répertoriés au Québec, montants consacrés directement par le MTQ à l'inspection et l'entretien des ponts sous sa juridiction et montants en 2002-2003, 2003-2004 et prévisions 2004-2005, et montants transférés aux municipalités pour ces mêmes fins en 2000-2001, 2001-2002, 2002-2003 et 2003-2004 et prévisions pour 2004-2005.
40.	Pour chacune des catégories (contrôleurs routiers, inspecteurs, entreprises, inspecteurs mécaniques), quels étaient les effectifs de la SAAQ en 2002-2003 et 2003-2004.
41.	Ressources financières et humaines consacrées en 2002-2003 et 2003-2004 par région administrative au transport adapté pour les personnes handicapées. Préciser quels types de transporteur et le nom des entreprises, le cas échéant. Les prévisions de financement pour 2004-2005.

#	Demandes de renseignements particuliers
42.	Méthode d'attribution des contrats d'exclusivité pour le remorquage d'automobiles et de véhicules lourds et liste des contrats d'exclusivité pour le remorquage attribués en 2003-2004.
43.	Copie des avis ou constats d'infraction émis aux compagnies de remorquage sous contrat avec le Ministère pour 2002-2003 et 2003-2004.
44.	Processus d'attribution et coûts des immatriculations pour les tracteurs et les souffleurs.
45.	Programme du transport adapté : <ul style="list-style-type: none"> a) ventilation des budgets, par région et par organisme de transport adapté, au 31 mars 2004 et prévisions pour 2004-2005; b) comparaison avec la situation qui prévalait au 31 mars 2002 et 2003 c) nombre de personnes en attente de services au 31 mars 2002, 31 mars 2003 et 31 mars 2004; d) durée moyenne des délais d'attente, par région, au 31 mars 2002, 2003 et 2004.
46.	Crédits affectés aux programmes de la Route verte pour 2002-2003, 2003-2004 et prévisions pour 2004-2005.
47.	Bilan des travaux de réalisation à ce jour concernant la Route verte, par région administrative, au 31 mars 2003, au 31 mars 2004 et prévisions pour 2004-2005. Pour l'année 2003-2004, préciser : <ul style="list-style-type: none"> a) le nom du projet; b) le nombre de kilomètres; c) le montant du projet; d) l'aide financière accordée par le MTQ.
48.	Bilan des travaux du Bureau de la mise en œuvre du partenariat public-privé depuis sa mise en place à la suite de l'adoption de la Loi concernant les partenariats en matière d'infrastructures de transport en décembre 2000 et prévisions des travaux pour 2004-2005.
49.	Copie de toutes les études, rapports, états de situation, notes et correspondances depuis le 14 avril 2003 à l'égard du processus de réingénierie.
50.	Détails des travaux visant à la privatisation de la Société des traversiers du Québec et copie des études, rapports et analyses.

#	Demandes de renseignements particuliers
51.	Suivi apporté au rapport du groupe de travail sur le réseau portuaire stratégique et état des négociations avec le gouvernement fédéral à l'égard de la cession, au gouvernement du Québec et aux autorités locales compétentes, des ports d'intérêts commerciaux et locaux. Copie des échanges de correspondances à cet effet.
52.	Détails des travaux du Forum de concertation sur le transport maritime, date des rencontres et copie des procès-verbaux et copie des rapports de travail des différents comités issus du Forum. Détails des sommes investies, en 2003-2004, à cet effet et prévisions pour 2004-2005.
53.	Bilan du Programme d'aide au transport maritime depuis sa création en précisant, pour chacun des volets, l'organisme bénéficiaire, le montant de l'aide accordée, une description du projet et les objectifs attendus. Prévisions pour 2004-2005.
54.	Copie des études, analyses et avis concernant l'élargissement de la voie maritime du Saint-Laurent. Préciser le détail de la participation du gouvernement du Québec à quelconque comité, groupe de travail à ce sujet. Détails des sommes investies à cet effet.
55.	Copie à jour de la liste de classement de tous les documents disponibles dans tout ministère ou organisme tel que prescrit par la Loi sur l'accès aux documents des organismes publics et sur la protection des renseignements personnels (chapitre A-2.1).
56.	État de situation du suivi donné aux engagements contenus dans le plan Québec-Régions en précisant les sommes versées pour 2002-2003, 2003-2004 ainsi que les prévisions pour 2004-2005.
57.	Liste des comités interministériels ou impliquant d'autres partenaires, leurs mandats, les membres, le budget dépensé en 2003-2004 et les résultats atteints.

QUESTION 1

ÉTUDE DES CRÉDITS 2004-2005

DEMANDES DE RENSEIGNEMENTS PARTICULIERS DE L'OPPOSITION OFFICIELLE

FICHE EXPLICATIVE

Question 1

Titre

Mandats donnés à la Société immobilière du Québec pour la location, l'achat, l'aménagement, la décoration et les travaux divers en régie et/ou par sous-contrats, en 2003-2004.

Exposé et statistiques (s'il y a lieu)

EMPLACEMENT	NATURE DES TRAVAUX	MONTANT
Québec	Recherche d'espace	3 225 \$
Québec, 300, Jean-Lesage	Travaux d'aménagement	300 000 \$ ⁽¹⁾
Québec	Recherche d'espace	5 269 \$
Québec	Recherche d'espace DTI – programmeurs	4 037 \$
Québec, 5833, boul. Pierre-Bertrand	Déplacement d'alarmes	1 561 \$
Québec, 5833, boul. Pierre-Bertrand	Déplacer la salle de formation DTI	5 162 \$ ⁽¹⁾
Québec, 5375, boul. Pierre-Bertrand	Remplacement d'un groupe électrogène fixe	172 000 \$ ⁽¹⁾
Québec, 4715, boul. Pierre-Bertrand	Sécurité – contrôle d'accès et anti-intrusion	12 883 \$
Québec, 4715, boul. Pierre-Bertrand	Colonnnettes et climatiseurs	836 \$
Québec, 700, boul. René-Lévesque	Expertise sur problèmes de climatisation salle serveurs	12 499 \$
Québec, 700, boul. René-Lévesque	Analyse sur l'amélioration de la sécurité-climatisation salle de serveurs	9 750 \$
Québec, 930, ch. Ste-Foy	Regroupement éventuel de la DGIT	28 000 \$ ⁽⁴⁾
Montréal, 35, de Port-Royal	Construction d'une salle de formation	30 000 \$ ⁽³⁾
Vaudreuil-Dorion, 416 Harwood	Travaux d'aménagement	26 950 \$ ⁽¹⁾
Hull, 170 hôtel de Ville	Accroissement d'espace DT Outaouais	29 000 \$ ⁽⁵⁾
Baie-Comeau, 625, boul. Laflèche	Expansion et réaménagement global de la DT	1 066 693 \$ ⁽¹⁾
Charny, 8420, Sous-le-Vent	Correction à la climatisation au Centre de gestion de la circulation	50 000 \$ ⁽²⁾
Châteauguay, 102-245 boul. St-Jean-Baptiste	Relocalisation de la DT Ouest-de-la-Montérégie	596 902 \$ ⁽¹⁾
Forestville, 67, Route 138	Rétrocession de la roulotte et déménagement dans le local de la Faune et des Parcs	34 700 \$ ⁽¹⁾
Gaspé, 152, boul. Jacques-Cartier	Rétrocession du site et construction d'un centre Intégré dans le parc industriel	1 200 000 \$ ⁽²⁾
Havre St-Pierre, 1175, boul. de l'Escale	Réaménagement et construction d'une salle de vidéoconférence	462 339 \$ ⁽³⁾
Laurier-Station, 186 boul. Laurier	Relocalisation d'espace et rétrocession	30 000 \$ ⁽²⁾
Mont-Laurier, 847, boul. Paquette	Rétrocession-partage avec la Sûreté du Québec salle de gestion de la circulation	35 879 \$ ⁽¹⁾
Montréal, 4475, ave. Bannantyne	Relocalisation de bureaux du CS Turcot dans une propriété SIQ, rue Galt.	45 000 \$ ⁽²⁾
New-Carlisle, 256, boul. Gérard-D.-Lévesque	Construction d'une mezzanine dans le garage du CS	60 000 \$ ⁽¹⁾
St-Jérôme, 222, St-Georges	Ajout d'un système de sécurité	48 013 \$ ⁽¹⁾
St-Jérôme, 222, St-Georges	Relocalisation de la DT Laurentides-Lanaudière	160 388 \$ ⁽¹⁾
St-Michel-de-Bellechasse	Aménagement du CGER	107 895 \$ ⁽¹⁾
St-Michel-de-Bellechasse	Rétrocession d'espace	19 943 \$ ⁽¹⁾
Trois-Rivières, 2775, boul. des Récollets	Agrandissement du SCS et aménagement d'une salle de contrôle	487 234 \$ ⁽¹⁾
Val d'Or, 1501, ch. Sullivan	Relocalisation du garage détruit par un incendie	55 435 \$ ⁽¹⁾

Note (1) : Proposition SIQ amortissable

Note (2) : Estimé

Note (3) : Estimé en négociation, serait amortissable

Note (4) : Pour étude préliminaire

Note (5) : Loyer d'espace additionnel

Définition des acronymes :

DTI	Direction des technologies de l'information
CGER	Centre de gestion de l'équipement roulant
DGIT	Direction générale des infrastructures et des technologies
DT	Direction territoriale
SCS	Sous-centre de services

SOURCE: Direction des contrats et des ressources matérielles

ÉTUDE DES CRÉDITS 2004-2005

DEMANDES DE RENSEIGNEMENTS PARTICULIERS DE L'OPPOSITION OFFICIELLE

FICHE EXPLICATIVE

Particulière 1

Titre

Mandats donnés à la Société immobilière du Québec pour la location, l'achat, l'aménagement, la décoration et les travaux divers en régie et/ou par sous-contrat, en 2003-2004 avec le montant pour chacun des mandats.

Exposé et statistiques (s'il y a lieu)

Location temporaire d'une salle de formation au 11^e étage du 545 Crémazie est à Montréal, de décembre 2003 à mars 2004.

Coût : 7 409,50 \$

Location temporaire d'une salle de formation au 275 rue de l'Église à Québec, de décembre 2003 à mars 2004.

Coût : 6 187,08 \$

QUESTION 2

ÉTUDE DES CRÉDITS 2004-2005

DEMANDES DE RENSEIGNEMENTS PARTICULIERS DE L'OPPOSITION OFFICIELLE

FICHE EXPLICATIVE

Question 2

Titre

Détails des programmes (montants, objectifs, etc.) relatifs au réseau routier en 2002-2003, 2003-2004 et prévisions pour 2004-2005 :

- a) l'entretien;
- b) l'amélioration;
- c) le développement.

Exposé et statistiques (s'il y a lieu)

L'objectif de ce programme est de fournir aux municipalités une aide financière pour assumer la responsabilité de l'entretien du réseau routier local de niveau 1 et 2 qui représente 31 500 km. Il permet aussi de répondre aux besoins spécifiques d'amélioration du réseau local par le financement de projets à incidence supramunicipale ou d'envergure, ainsi qu'à l'amélioration de la sécurité aux passages à niveau. De plus, ce programme comprend un volet d'aide à la réfection des ponts et autres ouvrages d'art pour lesquels les municipalités reçoivent une aide financière et technique afin d'assumer la responsabilité des ponts complexes que le Ministère leur a transféré le 1^{er} avril 1997.

Les programmes d'aide actuellement en vigueur, ont trait à l'entretien et à l'amélioration. Les paiements pour l'exercice **2003-2004** sont les suivants :

a) entretien

ENV. Détails

Paiements effectués au 31 mars 2004

GK	Entretien	52 152 769 \$
GM	chemin à double vocation	521 813 \$
GN	signalisation de passages à niveau	994 304 \$

b) amélioration

ENV.

KB	ponts et autres ouvrages d'art	1 181 116 \$
KD	amélioration réseau local	13 032 675 \$

TOTAL

67 882 677 \$

SOURCE: Service de la Coordination de la Programmation

QUESTION 3

ÉTUDE DES CRÉDITS 2004-2005
DEMANDES DE RENSEIGNEMENTS PARTICULIERS
DE L'OPPOSITION OFFICIELLE

FICHE EXPLICATIVE

Question 3

Titre

Autoroute 30, tronçon Châteauguay / Vaudreuil-Dorion

Liste détaillée des travaux effectués sur l'autoroute 30 :

- a) échéancier des travaux;
- b) état de l'arpentage;
- c) état des mesures d'expropriation ;
- d) études, analyses et rapports réalisés à ce jour sur l'opportunité d'un tracé en zone agricole et dépôt du dernier tracé sur lequel le MTQ travaille;
- e) bilan des travaux réalisés et montants investis en 2003-2004 et prévisions pour 2004-2005.

Exposé et statistiques (s'il y a lieu)

a) Échéancier

À ce stade-ci on prévoit la mise en service du tronçon Châteauguay / Vaudreuil-Dorion à l'automne 2009

b) État de l'arpentage

Les plans d'acquisition sont complétés à 75 % et seront terminés pour le mois de mai 2004.

c) État des mesures d'expropriation

Le processus de l'expropriation est débuté depuis novembre 2003 et devrait se terminer en novembre 2005.

d) Liste des études, analyses et rapports réalisés à ce jour sur l'opportunité d'un tracé en zone agricole

Cette question ne s'applique pas au tronçon Châteauguay—Vaudreuil-Dorion.

e) Bilan des travaux réalisés et montants investis en 2003-2004

Travaux réalisés et montants investis en 2003-2004

- Avant-projet
- Indemnités
- Plan d'acquisition
- Évaluation – négociation
- Services publics
- Montant investi : 2 168 900 \$

ÉTUDE DES CRÉDITS 2004-2005

DEMANDES DE RENSEIGNEMENTS PARTICULIERS DE L'OPPOSITION OFFICIELLE

FICHE EXPLICATIVE

Question 3

Titre

Autoroute 30, tronçon Candiac / Saint-Constant

Liste détaillée des travaux effectués sur l'autoroute 30 :

- a) échéancier des travaux;
- b) état de l'arpentage;
- c) état des mesures d'expropriation ;
- d) liste des études, analyses et rapports réalisés à ce jour sur l'opportunité d'un tracé en zone agricole;
- e) bilan des travaux réalisés et montants investis en 2003-2004 et prévisions pour 2004-2005.

Exposé et statistiques (s'il y a lieu)

a) Échéancier

À ce stade-ci on prévoit la mise en service du tronçon Candiac / Saint-Constant à l'automne 2008

b) État de l'arpentage

L'avant-projet définitif est en préparation et les plans d'acquisition seront réalisés concurremment.

c) État des mesures d'expropriation

Les plans d'acquisition doivent être complétés au préalable.

d) Liste des études, analyses et rapports réalisés à ce jour sur l'opportunité d'un tracé en zone agricole

Justification générale du projet

Étude de circulation

Étude d'expertise agricole

Bruit en phase de construction

Étude d'impact sonore

Étude de puits

Évaluation des impacts du projet sur les biens et sites archéologiques

Impacts sur le milieu visuel

Étude de la qualité de l'air

Caractérisation des sols – Phase I

Estimation du coût du projet

Étude des traversées de rivières

Rapport de consultation publique

e) Bilan des travaux réalisés et montants investis en 2003-2004 :

Travaux réalisés et montants investis en 2003-2004

- Plan d'emprise
- Cartographie A-30 projetée
- Simulation visuelle 3D
- Rencontre et consultation publique
- Plan de levé aéroporté
- Études :
 - Étude d'expertise agricole;
 - Étude de la qualité de l'air;
 - Caractérisation des sols – Phase I;
 - Étude des traversées de rivières.
- Montant investi : **238 300 \$**

SOURCE : Direction de l'Ouest-de-la-Montérégie

QUESTION 4

ÉTUDE DES CRÉDITS 2004-2005

DEMANDES DE RENSEIGNEMENTS PARTICULIERS DE L'OPPOSITION OFFICIELLE

FICHE EXPLICATIVE

Question 4

Titre

Liste détaillée des travaux effectués pour le projet de modernisation de la rue Notre-Dame à Montréal :

- a) copie de toutes les ententes, études, analyses, rapports réalisés à ce jour;
- b) dates des rencontres entre les fonctionnaires du MTQ et la Ville de Montréal;
- c) échéancier des travaux;
- d) bilan des investissements en 2003-2004 et prévisions pour 2004-2005.

Exposé et statistiques (s'il y a lieu)

Liste des études et des rapports :

- Élaboration de variantes, secteur Centre-sud
- Étude de circulation - concept du Sommet de Montréal de juin 2002
- Étude acoustique supplémentaire - secteur Haig
- Inventaire et relevés des services publics sur l'ensemble du projet
- Planification des travaux de construction - concept du Sommet de Montréal
- Élaboration de quatre différents concepts (juillet 2003, septembre 2003, décembre 2003 et février 2004)
- Études sommaires des quatre concepts en ce qui a trait à la circulation, au climat sonore, à la qualité de l'air et à la sécurité
- Plan directeur préliminaire de drainage – concept de septembre 2003
- Estimation sommaire des coûts pour la gestion des sols contaminés
- Estimation des coûts du projet – concept de septembre 2003
- Compilation des données géotechniques sur l'ensemble du projet
- Étude sur la qualité de l'air - problèmes du benzène et des matières particulaires en milieu urbain
- Étude du potentiel archéologique - secteur Centre-sud
- Évaluation patrimoniale de la Tonnellerie
- Évaluation de dommages sur la Tonnellerie suite à son effondrement partiel

Trois comités supervisent le projet : 1) le comité directeur (Ville de Montréal, STM, AMT, MTQ) s'est réuni en juin 2003 et en octobre 2003. 2) le comité de suivi s'est réuni environ aux trois mois. 3) le comité technique s'est réuni environ une vingtaine de fois au cours de la dernière année.

Les travaux s'échelonneront sur une période minimale de six ans.

Au cours de l'exercice budgétaire 2003-2004, une somme de 2,113 M\$ a été consacrée au projet. Les principaux postes budgétaires sont :

- | | |
|-------------------------------|--------------|
| • Acquisitions et arpentage : | 304 000 \$ |
| • Utilités publiques : | 34 000 \$ |
| • Honoraires professionnels : | 1 843 000 \$ |
| • Travaux : | 0 \$ |

QUESTION 5

ÉTUDE DES CRÉDITS 2004-2005

DEMANDES DE RENSEIGNEMENTS PARTICULIERS DE L'OPPOSITION OFFICIELLE

FICHE EXPLICATIVE

Question 5

Concernant le projet de prolongation du métro vers Laval, copie de toutes les correspondances entre ministères, organismes et partenaires privés, ententes, rapports, analyses et documents relatifs aux discussions et décisions du Conseil des ministres, depuis le 29 avril 2003. Préciser :

- a) l'échéancier des travaux;
- b) les sommes engagées au 31 mars 2003 et au 31 mars 2004 et prévisions pour 2004-2005.

Liste des documents

- 1) 20 mai 2003 Demande du ministre à l'AMT sur les prévisions de coûts;
- 2) 4 juin 2003 Note conjointe AMT/MTQ sur un coût révisé à 547,7 M\$;
- 3) 27 juin 2003 Lettre de l'AMT pour expliquer le système de contrôle des coûts et proposer des mesures d'améliorations;
- 4) 3 juillet 2003 Décret no 729-2003 pour accroître le budget de 378,8 M\$ à 547,7 M\$;
- 5) 3 juillet 2003 Décisions du Conseil des ministres sur les conditions applicables au décret 729-2003;
- 6) 12 Décembre 2003 Décret 1336-2003 mandatant la Vérificatrice générale du Québec pour faire la lumière sur les coûts du métro à Laval; le rapport est en cours de rédaction;
- 7) 12 Décembre 2003 Communiqué de presse de la Ministre sur le mandat confié à la Vérificatrice générale sur les dépassements de coûts du prolongement du métro à Laval.

a) Échéancier des travaux

La mise en service du prolongement est prévue pour 2006.

b) Sommes engagées au 31 mars 2004

Au 31 mars, les sommes engagées totalisaient 372 M\$.

QUESTION 6

ÉTUDE DES CRÉDITS 2004-2005

DEMANDES DE RENSEIGNEMENTS PARTICULIERS DE L'OPPOSITION OFFICIELLE

FICHE EXPLICATIVE

Question 6

Titre

Copie de toutes les correspondances, analyses, ententes et documents officiels relatifs au projet Réno-Systèmes. Préciser :

- a) dates des rencontres avec les représentants du gouvernement fédéral et/ou de la Ville de Montréal;
- b) échéanciers prévus;
- c) investissements réalisés au 31 mars 2004 et prévisions pour 2004-2005.

Exposé et statistiques (s'il y a lieu)

Entente et documents officiels

Le 12 juin 2002, le gouvernement du Québec adoptait le décret 737-2002 qui autorisait le ministre des Transports à conclure une entente spécifique avec la STM et l'Agence métropolitaine de transport (AMT) pour la réalisation de ce projet.

Le 13 juin 2002, le Ministère soumettait une demande d'inscription du projet à l'Entente Canada-Québec relative au programme d'infrastructures (Programme TICQ 2000).

Le 3 décembre 2003, la coprésidente provinciale du Comité de gestion de l'entente recommandait l'inscription de la phase 1 du programme Réno-Systèmes pour un montant admissible de 309,413 M\$ sur un total de 311,09 M\$. Le 8 mars 2004, le coprésident fédéral du Comité de gestion de l'entente recommandait également cette inscription.

Lors d'une conférence de presse tenue le 22 mars 2004, la ministre responsable de Développement économique Canada, le ministre des Transports du Québec, le président de la STM et le président-directeur général de l'AMT annonçaient les investissements consentis à la réalisation de la première phase du Programme Réno-Systèmes.

Rencontres stratégiques avec les représentants du gouvernement fédéral

Le 3 octobre 2002, le 16 mai 2003 et le 23 mars 2004, le projet Réno-Systèmes a été à l'ordre du jour des rencontres du Comité de gestion de l'Entente Canada-Québec.

Le 16 décembre 2002, le ministre des Transports rencontrait le ministre responsable de Développement économique Canada pour discuter de l'admissibilité des dépenses du projet Réno-Systèmes dans le cadre du Programme TICQ 2000.

Le 18 mars, le 28 août et le 16 décembre 2003 ainsi que le 11 mars 2004, des rencontres ont eu lieu entre des représentants du Ministère et de Développement économique Canada pour discuter du projet Réno-Systèmes.

ÉTUDE DES CRÉDITS 2004-2005

DEMANDES DE RENSEIGNEMENTS PARTICULIERS DE L'OPPOSITION OFFICIELLE

FICHE EXPLICATIVE

Question 6 - Suite

Rencontres stratégiques avec des représentants de la STM

Depuis le début de l'année 2003, le Comité d'orientation du Programme Réno-Systèmes se réunit mensuellement pour discuter du suivi et de l'avancement du projet.

Échéancier prévu

Conformément à l'entente TICQ, la STM prévoit réaliser l'ensemble des travaux d'ici le 31 mars 2006.

Investissements

Au 31 mars 2004, les investissements cumulatifs prévus sont de 77,1 M\$, dont 76,1 M\$ admissibles au Programme TICQ 2000.

QUESTION 7

ÉTUDE DES CRÉDITS 2004-2005

DEMANDES DE RENSEIGNEMENTS PARTICULIERS DE L'OPPOSITION OFFICIELLE

FICHE EXPLICATIVE

Question 7

Titre

Liste détaillée des travaux à être effectués et les coûts; détails de ceux qui ont été réalisés en 2002-2003, 2003-2004 et prévisions pour 2004-2005 sur :

- a) l'autoroute A-20 ;
- b) l'autoroute A-15;
- c) l'autoroute A-25;
- d) l'autoroute A-75;
- e) l'autoroute A-50;
- f) l'autoroute A-55;
- g) l'autoroute A-73;
- h) l'autoroute A-40 :
 - sur l'île de Montréal (autoroute métropolitaine)
 - sur le reste du tracé de l'A-40 ;
- i) l'autoroute Alma-La Baie;
- j) la route 132;
- k) la route 175;
- l) la route 169;
- m) la route 117;
- n) la route 155;
- o) la route 138 (voie préférentielle, comté de Châteauguay).
- p) La route 185

Exposé et statistiques (s'il y a lieu)

Voir annexes jointes

Question # 7 - Dépenses prévues 2003-2004 par No de route

# Projet	Infrastructures / Localisation	Dir. territoriale /Mun / CEP/ MRC	Intervention principale	Composantes du projet	2003-04
Autoroute 20					
20-3200-0265	Modernisation réseau affichage	Centre-du-Québec VICTORIAVILLE ARTHABASKA ARTHABASKA	Correction de supersignalisation	Activités connexes	0
	Aut. 20,30,55 et la route 116.			Travaux	5
				Total	5
20-3275-0057	A20/ Riv. des Sauts	Centre-du-Québec SAINT-CYRILLE-DE-WENDOVER RICHMOND DRUMMOND	Reconstruction de pont non fonctionnel	Activités connexes	0
	Structure P-02334			Travaux	6
				Total	6
20-3275-9908-A	A20-04-190 Dir.Ouest	Centre-du-Québec SAINT-GERMAIN-DE-GRANTHAM DRUMMOND DRUMMOND	Réfection des fondations	Activités connexes	30
	De limite St-Eugene a la route 122			Travaux	2 500
				Total	2 530
20-3300-0086	Rtes 0020, 185 et 289	Bas-St-Laurent LA POCATIERE KAMOURASKA-TEMISCOUATA KAMOURASKA	Correction de supersignalisation	Activités connexes	0
	Diverses			Travaux	192
				Total	192
20-3300-0260	Scellement de fissures	Bas-St-Laurent RIVIERE-DU-LOUP RIVIERE-DU-LOUP RIVIERE-DU-LOUP	Traitement de fissures	Activités connexes	0
	Diverses routes			Travaux	50
				Total	50
20-3300-02H7	Modernisation du réseau d'affichage	Bas-St-Laurent LE BIC RIMOUSKI RIMOUSKI-NEIGETTE	Construction de supersignalisation	Activités connexes	0
	Direction Bas-Saint-Laurent			Travaux	11
				Total	11
20-3300-9913	1-20-07-170 -- 2-20-07-170 / 260 / 270 / 08-010	Bas-St-Laurent SAINT-PASCAL KAMOURASKA-TEMISCOUATA KAMOURASKA	Aménagement des abords de route	Activités connexes	0
	Haies brise-vent dans diverses municipalités			Travaux	9
				Total	9

3 mai 2004

Tous les montants sont en millier de dollars (000 \$)

Service de la coordination de la programmation

Page 1 sur 81

Les données sont conformes au PPS-6003 en date du 6 avril 2004

Question # 7 - Dépenses prévues 2003-2004 par No de route

# Projet	Infrastructures / Localisation	Dir. territoriale /Mun / CEP/ MRC	Intervention principale	Composantes du projet	2003-04
Autoroute 20					
20-3371-01C2	Rte 20-09-075	Bas-St-Laurent RIMOUSKI RIMOUSKI RIMOUSKI-NEIGETTE	Renforcement au béton bitumineux	Activités connexes	0
	Secteur Lausanne			Travaux	317
				Total	317
20-3371-7201-E2	020-09-100, 110, 120, 130 et 140	Bas-St-Laurent SAINTE-LUCE MATAPEDIA LA MITIS	Construction 1ère chaussée d'autoroute	Activités connexes	443
	De l'Avenue de la Gare à l'est de la route 298			Travaux	4 337
				Total	4 779
20-3373-0246	Rte 20-08-010	Bas-St-Laurent NOTRE-DAME-DU-PORTAGE RIVIERE-DU-LOUP RIVIERE-DU-LOUP	Renforcement au béton bitumineux	Activités connexes	1
	Du viaduc côte de l'aéroport à inters. route 185 (dir. est)			Travaux	542
				Total	543
20-3373-9522	2-20-08-060, 070, 080, 090	Bas-St-Laurent SAINT-GEORGES-DE-CACOUNA RIVIERE-DU-LOUP RIVIERE-DU-LOUP	Renforcement au béton bitumineux	Activités connexes	0
	À l'ouest du bureau de C.S. de Cacouna (voies nord)			Travaux	278
				Total	278
20-3373-9906	1-20-08-060/070/080	Bas-St-Laurent RIVIERE-DU-LOUP RIVIERE-DU-LOUP RIVIERE-DU-LOUP	Renforcement au béton bitumineux	Activités connexes	0
	Rivière-du-Loup vers Cacouna (voies sud)			Travaux	256
				Total	256
20-3374-9508	2-20-07-200, 210	Bas-St-Laurent SAINT-ANDRE KAMOURASKA-TEMISCOUATA KAMOURASKA	Renforcement au béton bitumineux	Activités connexes	0
	Autoroute 20			Travaux	287
				Total	287
20-3400-01A9	Routes diverses	Chaudière-Appalaches SAINT-ISIDORE BEAUCE-NORD LA NOUVELLE-BEAUCE	Traitement de fissures	Activités connexes	0
	Diverses, PTCA			Travaux	10
				Total	10

3 mai 2004

Tous les montants sont en millier de dollars (000 \$)

Service de la coordination de la programmation

Page 2 sur 81

Les données sont conformes au PPS-6003 en date du 6 avril 2004

Question # 7 - Dépenses prévues 2003-2004 par No de route

# Projet	Infrastructures / Localisation	Dir. territoriale /Mun / CEP/ MRC	Intervention principale	Composantes du projet	2003-04
Autoroute 20					
20-3400-0270	Pose de DVD	Chaudière-Appalaches SAINT-VALLIER BELLECHASSE BELLECHASSE	Système de détection-véhicules	Activités connexes	0
	Détecteur de véhicule en détresse (DVD)/PTCA			Travaux	2
				Total	2
20-3473-0297	Transitions et ponceaux (3473)	Chaudière-Appalaches SAINT-FABIEN-DE-PANET MONTMAGNY-L'ISLET MONTMAGNY	Réfection de pont	Activités connexes	0
	Diverses PTCA			Travaux	147
				Total	147
20-3474-0012-A	Aut. 20-06-061/081/0101	Chaudière-Appalaches LEVIS LEVIS LEVIS	Renforcement au béton bitumineux	Activités connexes	6
	Entre route 175 et route 173, dir. est, PTCA			Travaux	735
				Total	741
20-3474-00A9	Aut. 20 Ouest (pont jumeau N)	Chaudière-Appalaches LEVIS LEVIS LEVIS	Construction d'un collecteur d'autoroute	Activités connexes	0
	Élargissement pont jumeau Nord - PTQ-PTCA			Travaux	69
				Total	69
20-3474-9621	Aut. 20 Ouest P-4011N	Chaudière-Appalaches LEVIS CHUTES-DE-LA-CHAUDIERE LEVIS	Réfection d'éléments du tablier	Activités connexes	15
	Riv. Chaudière (Pont jumeau nord)			Travaux	319
				Total	334
20-3474-9918	Aut.20-06-050/061/081/101/120 Dir. 2	Chaudière-Appalaches LEVIS LEVIS LEVIS	Renforcement au béton bitumineux	Activités connexes	2
	Entre route 175 et route 173 dir. ouest, PTCA			Travaux	471
				Total	474
20-3474-9931	Aut. 20 voie sud	Chaudière-Appalaches LEVIS CHUTES-DE-LA-CHAUDIERE LEVIS	Aménagement extérieur - parc routier	Activités connexes	39
	St-Nicolas Halte routière - PTQ			Travaux	499
				Total	538

3 mai 2004

Tous les montants sont en millier de dollars (000 \$)

Service de la coordination de la programmation

Page 3 sur 81

Les données sont conformes au PPS-6003 en date du 6 avril 2004

Question # 7 - Dépenses prévues 2003-2004 par No de route

# Projet	Infrastructures / Localisation	Dir. territoriale /Mun / CEP/ MRC	Intervention principale	Composantes du projet	2003-04
Autoroute 20					
20-3475-0121	Autoroute 20-06-120/130 dir.2 Lévis(est de la 173), St-Joseph, PTCA	Chaudière-Appalaches LEVIS LEVIS LEVIS	Renforcement au béton bitumineux	Activités connexes	0
				Travaux	566
				Total	566
20-3475-0298	Transitions et ponceaux (3475) Diverses PTCA	Chaudière-Appalaches SAINTE-CROIX LOTBINIERE LOTBINIERE	Réfection de ponceau	Activités connexes	0
				Travaux	144
				Total	144
20-3475-02B0	Aut. 20 et 73 Camera-Halte Routiere/Alex Couture/Kennedy,PTCA	Chaudière-Appalaches LEVIS CHUTES-DE-LA-CHAUDIERE LEVIS	Gestion de circulation	Activités connexes	0
				Travaux	20
				Total	20
20-3475-02E9	Aut. 20 P-04281 Riv. Henri	Chaudière-Appalaches VAL-ALAIN LOTBINIERE LOTBINIERE	Réparation d'éléments de tablier	Activités connexes	0
				Travaux	15
				Total	15
20-3475-9502	Aut. 20 P-10457,P-10460 Riv. aux Frênes	Chaudière-Appalaches SAINT-JANVIER-DE-JOLY LOTBINIERE LOTBINIERE	Réparation d'éléments de fondations	Activités connexes	0
				Travaux	85
				Total	85
20-5200-0011-A	A-720 Éch. Turcot réfection Echangeurs Turcot et La Vérendrye - Sécurisation	Île-de-Montréal MONTREAL SAINT-HENRI-SAINT-ANNE MONTREAL	Réfection de systèmes structuraux	Activités connexes	128
				Travaux	300
				Total	428
20-5200-0026	A-20 Inst. clôture non-accès Ste-Anne-de-Bellevue	Île-de-Montréal MONTREAL JACQUES-CARTIER MONTREAL	Installation de clôtures	Activités connexes	0
				Travaux	74
				Total	74

3 mai 2004

Tous les montants sont en millier de dollars (000 \$)

Service de la coordination de la programmation

Page 4 sur 81

Les données sont conformes au PPS-6003 en date du 6 avril 2004

Question # 7 - Dépenses prévues 2003-2004 par No de route

# Projet	Infrastructures / Localisation	Dir. territoriale /Mun / CEP/ MRC	Intervention principale	Composantes du projet	2003-04
Autoroute 20					
20-5200-0101	Système de détection véhicules	Île-de-Montréal MONTREAL MARQUETTE MONTREAL	Système de détection-véhicules	Activités connexes	2
	Réseau stratégique			Travaux	48
				Total	50
20-5200-0202	A-20 Rapiécage	Île-de-Montréal MONTREAL JACQUES-CARTIER MONTREAL	Couche d'usure	Activités connexes	10
	Sources à éch. Dorval dir. E., St-Jean à St-Charles dir. O.			Travaux	148
				Total	158
20-5200-0224	A-20 Lampadaires	Île-de-Montréal MONTREAL NOTRE-DAME-DE-GRACE MONTREAL	Modification d'éclairage	Activités connexes	3
	R-138 à A-720			Travaux	126
				Total	130
20-5200-0226	Écrans à neige	Île-de-Montréal MONTREAL WESTMOUNT--SAINT-LOUIS MONTREAL	Aménagement des abords de route	Activités connexes	0
	A-15/20/720			Travaux	14
				Total	14
20-5200-0237	A-20 Ech. St-Pierre (URGENCE)	Île-de-Montréal MONTREAL MARQUETTE MONTREAL	Réparation d'éléments de tablier	Activités connexes	0
	Echangeur St-Pierre			Travaux	11
				Total	11
20-5200-0251	Glissière sécurité 2003 & 2004	Île-de-Montréal MONTREAL JACQUES-CARTIER MONTREAL	Remplacement de glissière de sécurité	Activités connexes	5
	Réseau stratégique			Travaux	70
				Total	75
20-5200-0252	Affichage sécurité	Île-de-Montréal MONTREAL NOTRE-DAME-DE-GRACE MONTREAL	Aménagement des abords de route	Activités connexes	0
	Réseau stratégique			Travaux	82
				Total	82

3 mai 2004

Tous les montants sont en millier de dollars (000 \$)

Service de la coordination de la programmation

Page 5 sur 81

Les données sont conformes au PPS-6003 en date du 6 avril 2004

Question # 7 - Dépenses prévues 2003-2004 par No de route

# Projet	Infrastructures / Localisation	Dir. territoriale /Mun / CEP/ MRC	Intervention principale	Composantes du projet	2003-04
Autoroute 20					
20-5200-0269	A-20 Arrêt d'autobus	Île-de-Montréal MONTREAL JACQUES-CARTIER MONTREAL	Reconstruction de la chaussée en béton de ciment	Activités connexes	0
	A-20 O. sortie St-Jean			Travaux	24
				Total	24
20-5200-0278	A-20 Structure boul. St-Pierre	Île-de-Montréal MONTREAL JACQUES-CARTIER MONTREAL	Réfection garde-fous /bande centrale et glissière	Activités connexes	35
	A-20 Boul. St-Pierre			Travaux	178
				Total	213
20-5200-9692	Gestion circulation phase II	Île-de-Montréal MONTREAL NOTRE-DAME-DE-GRACE MONTREAL	Gestion de circulation	Activités connexes	310
	A/20, A/13, Rte/138, A40, A15.			Travaux	465
				Total	775
20-5200-9819-B	Supersignalisation 'B'	Île-de-Montréal MONTREAL ACADIE MONTREAL	Correction de supersignalisation	Activités connexes	24
	Ile de Montréal			Travaux	228
				Total	252
20-5273-0148	CS Turcot traitement fissures	Île-de-Montréal MONTREAL JACQUES-CARTIER MONTREAL	Traitement de fissures	Activités connexes	0
	CS Turcot			Travaux	144
				Total	144
20-5300-0230	Diverses Routes	Est-de-la-Montérégie LONGUEUIL VACHON LONGUEUIL	Traitement de fissures	Activités connexes	1
	Pour l'ensemble de la DT			Travaux	20
				Total	21
20-5300-02C4	Diverses routes	Est-de-la-Montérégie LONGUEUIL VACHON LONGUEUIL	Gestion de circulation	Activités connexes	0
	VDFR Territoire de la DT			Travaux	15
				Total	15

3 mai 2004

Tous les montants sont en millier de dollars (000 \$)

Service de la coordination de la programmation

Page 6 sur 81

Les données sont conformes au PPS-6003 en date du 6 avril 2004

Question # 7 - Dépenses prévues 2003-2004 par No de route

# Projet	Infrastructures / Localisation	Dir. territoriale /Mun / CEP/ MRC	Intervention principale	Composantes du projet	2003-04
Autoroute 20					
20-5300-02C5	Diverses Autoroutes	Est-de-la-Montérégie SAINT-ARMAND BROME-MISSISQUOI BROME-MISSISQUOI	Gestion de circulation	Activités connexes	0
	Modernisation réseau affichage: Territoire de la DT			Travaux	9
				Total	9
20-5371-0072	A-20 et Rtes 116 et 132	Est-de-la-Montérégie MONT-SAINT-HILAIRE BORDUAS LA VALLEE-DU-RICHELIEU	Réfection d'éclairage	Activités connexes	0
	Divers sites			Travaux	35
				Total	35
20-5371-0158	A-20-03-040 a 070	Est-de-la-Montérégie LONGUEUIL MARGUERITE-D'YOUVILLE LONGUEUIL	Gestion de circulation	Activités connexes	0
	De l'échangeur A-20/A-25 a la sortie 102 a Ste-Julie			Travaux	27
				Total	27
20-5371-0280	A-20/Industriel, A-20/Rte 132 Rte 134 : Réparations urgentes	Est-de-la-Montérégie LONGUEUIL TAILLON LONGUEUIL	Correction de supersignalisation	Activités connexes	16
	Rte 134, sorties 13 à 16; A-20 sortie 91; A-20/132 sortie 11			Travaux	145
				Total	160
20-5371-7499	A-20-03-050, 060, 070	Est-de-la-Montérégie LONGUEUIL MARGUERITE-D'YOUVILLE LONGUEUIL	Élargissement de 4 à 6 voies divisées	Activités connexes	164
	Du boul Industriel jusqu'à l'ouest de la sortie 102			Travaux	1 360
				Total	1 523
20-5371-9310	A-20 et Rte 133	Est-de-la-Montérégie MONT-SAINT-HILAIRE BORDUAS LA VALLEE-DU-RICHELIEU	Aménagement d'éclairage	Activités connexes	0
	Carrefour de l'autoroute 20 et de la route 133			Travaux	3
				Total	3
20-5371-9636-C	A-20-03-060/070/081/082/094 Dir. Ouest	Est-de-la-Montérégie SAINTE-JULIE MARGUERITE-D'YOUVILLE LAJEMMERAI	Revêtement de surface (Béton bitumineux)	Activités connexes	32
	De la lim. de Boucherville à la riv. Richelieu			Travaux	450
				Total	482

3 mai 2004

Tous les montants sont en millier de dollars (000 \$)

Service de la coordination de la programmation

Page 7 sur 81

Les données sont conformes au PPS-6003 en date du 6 avril 2004

Question # 7 - Dépenses prévues 2003-2004 par No de route

# <i>Projet</i>	<i>Infrastructures / Localisation</i>	<i>Dir. territoriale /Mun / CEP/ MRC</i>	<i>Intervention principale</i>	<i>Composantes du projet</i>	<i>2003-04</i>						
Autoroute 20											
20-5371-9807	Passerelle Joliette et Ste-FoyP-14143/13793 Au-dessus de l'aut. 20 Au-dessus du boul. Taschereau	Est-de-la-Montérégie LONGUEUIL MARIE-VICTORIN LONGUEUIL	Réparation - passerelle	<table><tr><td>Activités connexes</td><td>3</td></tr><tr><td>Travaux</td><td>104</td></tr><tr><td>Total</td><td>107</td></tr></table>	Activités connexes	3	Travaux	104	Total	107	
Activités connexes	3										
Travaux	104										
Total	107										
20-5371-9850	A15-01-110, A20-02-150/161/170Dir. Ouest Du blvd Rome @ lim Longueuil	Est-de-la-Montérégie LONGUEUIL LAPORTE LONGUEUIL	Couche d'usure	<table><tr><td>Activités connexes</td><td>3</td></tr><tr><td>Travaux</td><td>2</td></tr><tr><td>Total</td><td>5</td></tr></table>	Activités connexes	3	Travaux	2	Total	5	
Activités connexes	3										
Travaux	2										
Total	5										
20-5372-0042	A-20-04-040/131 Sortie 123 et Secteur de la Halte de St-Nazaire	Est-de-la-Montérégie SAINTE-HELENE-DE-BAGOT JOHNSON LES MASKOUTAINS	Aménagement des abords de route	<table><tr><td>Activités connexes</td><td>0</td></tr><tr><td>Travaux</td><td>4</td></tr><tr><td>Total</td><td>4</td></tr></table>	Activités connexes	0	Travaux	4	Total	4	
Activités connexes	0										
Travaux	4										
Total	4										
20-5372-0282	A-20 et Route 116 Approches de viaducs	Est-de-la-Montérégie SAINT-HYACINTHE SAINT-HYACINTHE LES MASKOUTAINS	Remplacement de glissière de sécurité	<table><tr><td>Activités connexes</td><td>0</td></tr><tr><td>Travaux</td><td>7</td></tr><tr><td>Total</td><td>7</td></tr></table>	Activités connexes	0	Travaux	7	Total	7	
Activités connexes	0										
Travaux	7										
Total	7										
20-5372-9725	A-20-04-021/031 Est + Ouest De la lim. Est de St-Hilaire à la lim. Est de Ste-Madeleine	Est-de-la-Montérégie SAINTE-MARIE-MADELEINE VERCHERES LES MASKOUTAINS	Couche d'usure	<table><tr><td>Activités connexes</td><td>19</td></tr><tr><td>Travaux</td><td>332</td></tr><tr><td>Total</td><td>351</td></tr></table>	Activités connexes	19	Travaux	332	Total	351	
Activités connexes	19										
Travaux	332										
Total	351										
20-5372-9809	Autor. 20-04-131, P-13705N & S Au-dessus du Troisième rg	Est-de-la-Montérégie SAINTE-HELENE-DE-BAGOT JOHNSON LES MASKOUTAINS	Réfection d'éléments du tablier	<table><tr><td>Activités connexes</td><td>5</td></tr><tr><td>Travaux</td><td>8</td></tr><tr><td>Total</td><td>13</td></tr></table>	Activités connexes	5	Travaux	8	Total	13	
Activités connexes	5										
Travaux	8										
Total	13										
20-5372-9820	Aut. 20-04-110, P-13688 N + S Au-dessus du rg St-Georges	Est-de-la-Montérégie SAINT-SIMON SAINT-HYACINTHE LES MASKOUTAINS	Réfection d'éléments du tablier	<table><tr><td>Activités connexes</td><td>4</td></tr><tr><td>Travaux</td><td>5</td></tr><tr><td>Total</td><td>9</td></tr></table>	Activités connexes	4	Travaux	5	Total	9	
Activités connexes	4										
Travaux	5										
Total	9										

3 mai 2004

Tous les montants sont en millier de dollars (000 \$)

Service de la coordination de la programmation

Page 8 sur 81

Les données sont conformes au PPS-6003 en date du 6 avril 2004

Question # 7 - Dépenses prévues 2003-2004 par No de route

# Projet	Infrastructures / Localisation	Dir. territoriale /Mun / CEP/ MRC	Intervention principale	Composantes du projet	2003-04
Autoroute 20					
20-5372-9914	A-20-04-021 à 160	Est-de-la-Montérégie SAINTE-HELENE-DE-BAGOT JOHNSON LES MASKOUTAINS	Réfection de pontceau	Activités connexes	0
	De Ste-Marie Madeleine à St-Nazaire			Travaux	16
				Total	17
20-5400-0209	Bandes rugueuses sur accotement	Ouest-de-la-Montérégie SAINT-ISIDORE CHATEAUGUAY ROUSSILLON	Bandes rugueuses sur accotement	Activités connexes	0
	Réseau autoroutier (20, 30, 35, 40, 540)			Travaux	39
				Total	39
20-5473-0196	Borne d'accueil A-20	Ouest-de-la-Montérégie RIVIERE-BEAUDETTE SOULANGES VAUDREUIL-SOULANGES	Construction d'une borne d'accueil	Activités connexes	0
	00020-01-011 ch.0+000			Travaux	4
				Total	4
20-5473-0211	A-20 sortie#35 (Boul.Cardinal-Léger)	Ouest-de-la-Montérégie PINCOURT VAUDREUIL VAUDREUIL-SOULANGES	Élargissement de bretelles d'accès	Activités connexes	3
	0,5 km à l'est pt Taschereau			Travaux	5
				Total	8
20-5473-0222	Traitement de fissures CS 73	Ouest-de-la-Montérégie SAINT-ZOTIQUE SOULANGES VAUDREUIL-SOULANGES	Traitement de fissures	Activités connexes	0
	Diverse			Travaux	25
				Total	25
20-5473-0226	00020-01-080 et 00540-01-011	Ouest-de-la-Montérégie VAUDREUIL-DORION VAUDREUIL VAUDREUIL-SOULANGES	Renforcement au béton bitumineux	Activités connexes	0
	A-20 au-dessus de l'A-540 A-540 au-dess. voie ferrée CN			Travaux	48
				Total	49
20-5473-0229	Glissières de sécurité CS 73	Ouest-de-la-Montérégie COTEAU-DU-LAC SOULANGES VAUDREUIL-SOULANGES	Remplacement de glissière de sécurité	Activités connexes	1
	Diverse			Travaux	10
				Total	11

3 mai 2004

Tous les montants sont en millier de dollars (000 \$)

Service de la coordination de la programmation

Page 9 sur 81

Les données sont conformes au PPS-6003 en date du 6 avril 2004

Question # 7 - Dépenses prévues 2003-2004 par No de route

# Projet	Infrastructures / Localisation	Dir. territoriale /Mun / CEP/ MRC	Intervention principale	Composantes du projet	2003-04
Autoroute 20					
20-5473-8701	A-20 Réfection éclairage	Ouest-de-la-Montérégie VAUDREUIL-DORION VAUDREUIL VAUDREUIL-SOULANGES	Réfection d'éclairage	Activités connexes	4
	Éclairage existant dans les limites de Vaudreuil-Dorion			Travaux	12
				Total	16
20-5473-9636	Halte routière A-20	Ouest-de-la-Montérégie RIVIERE-BEAUDETTE SOULANGES VAUDREUIL-SOULANGES	Renforcement au béton bitumineux	Activités connexes	0
	Bretelles de la halte			Travaux	12
				Total	12
20-5473-9812	Struct.7806 Pt Taschereau	Ouest-de-la-Montérégie VAUDREUIL-DORION VAUDREUIL VAUDREUIL-SOULANGES	Reconstruction de pont et approches	Activités connexes	35
	Aut. 20			Travaux	412
				Total	447
20-5473-9816	00020-01-113,115,120,130	Ouest-de-la-Montérégie PINCOURT VAUDREUIL VAUDREUIL-SOULANGES	Coordination de feux lumineux	Activités connexes	3
	De la route 338 jusqu'au boul. Perrot			Travaux	20
				Total	22
20-6474-9321	A20Est /Riv.Bécancour	Centre-du-Québec SAINT-LOUIS-DE-BLANDFORD LOTBINIERE ARTHABASKA	Réfection d'éléments du tablier	Activités connexes	143
	AUT. 20 VOIE SUD (P-00544)			Travaux	4 900
				Total	5 043
20-6474-9822	A20 et 7 échangeurs routiers	Centre-du-Québec SAINT-LOUIS-DE-BLANDFORD LOTBINIERE ARTHABASKA	Modification d'éclairage	Activités connexes	0
	Sorties #202,204,220,215,228, 235,243,253			Travaux	68
				Total	68
20-6475-9813	A20 et 10 échangeurs routiers	Centre-du-Québec SAINT-EUGENE DRUMMOND DRUMMOND	Modification d'éclairage	Activités connexes	1
	Sorties #160,166,170,175,178, 181,185,191,196,200			Travaux	52
				Total	53

3 mai 2004

Tous les montants sont en millier de dollars (000 \$)

Service de la coordination de la programmation

Page 10 sur 81

Les données sont conformes au PPS-6003 en date du 6 avril 2004

Question # 7 - Dépenses prévues 2003-2004 par No de route

# Projet	Infrastructures / Localisation	Dir. territoriale /Mun / CEP/MRC	Intervention principale	Composantes du projet	2003-04
<u>Autoroute 20</u>					

Total Autoroute 20

Act. conn.	1 489
Travaux	21 930
Total	23 419

Question # 7 - Dépenses prévues 2003-2004 par No de route

# Projet	Infrastructures / Localisation	Dir. territoriale /Mun / CEP/ MRC	Intervention principale	Composantes du projet	2003-04
Autoroute 25					
20-5100-0116	A-25 (Pont PIE-IX) P-14270 PONT PIE-IX	Laval - Mille-Îles LAVAL MILLE-ILES LAVAL	Réparation de joints de dilatation	Activités connexes	0
				Travaux	3
				Total	3
20-5100-0234	Modernisation du res aff mess.sensibilisation securite DIVERSES ROUTES	Laval - Mille-Îles TERREBONNE TERREBONNE LES MOULINS	Construction de supersignalisation	Activités connexes	0
				Travaux	13
				Total	13
20-5100-9416	Ref ponceaux URGENTS A- 25,640,R-335,337,339 et 343 A-640 DE R-337 A A-25 ET A-25/R- 125	Laval - Mille-Îles MASCOUCHE MASSON LES MOULINS	Réfection de ponceau	Activités connexes	5
				Travaux	357
				Total	362
20-5100-9511	Reparation pts P14375N et S AUT. 640\ RIV. MASCOUCHE	Laval - Mille-Îles TERREBONNE TERREBONNE LES MOULINS	Réparation d'éléments de tablier	Activités connexes	0
				Travaux	2
				Total	2
20-5100-9766	Corr. supersign. poteau 'breaksafe' A-13, A-15, A-19, A-25, A-440 ET A- 640	Laval - Mille-Îles LAVAL MILLE-ILES LAVAL	Fragilisation d'obstacle	Activités connexes	0
				Travaux	170
				Total	170
20-5100-9804-A	Modification syst éclairage ECHANGEUR A-25/A-640	Laval - Mille-Îles TERREBONNE TERREBONNE LES MOULINS	Modification d'éclairage	Activités connexes	6
				Travaux	66
				Total	72
20-5200-0101	Système de détection véhicules Réseau stratégique	Île-de-Montréal MONTREAL MARQUETTE MONTREAL	Système de détection-véhicules	Activités connexes	2
				Travaux	48
				Total	50

3 mai 2004

Tous les montants sont en millier de dollars (000 \$)

Service de la coordination de la programmation

Page 12 sur 81

Les données sont conformes au PPS-6003 en date du 6 avril 2004

Question # 7 - Dépenses prévues 2003-2004 par No de route

# Projet	Infrastructures / Localisation	Dir. territoriale /Mun / CEP/ MRC	Intervention principale	Composantes du projet	2003-04
Autoroute 25					
20-5200-0238	A-40 Ech. Anjou (URGENCE)	Île-de-Montréal MONTREAL ANJOU MONTREAL	Réparation d'éléments de tablier	Activités connexes	0
	Echangeur Anjou			Travaux	14
				Total	14
20-5200-0241	A-25 Réparation	Île-de-Montréal MONTREAL BOURGET MONTREAL	Réparation de chaussée en béton de ciment	Activités connexes	3
	TLHL à Sherbrooke			Travaux	110
				Total	113
20-5200-0251	Glissière sécurité 2003 & 2004	Île-de-Montréal MONTREAL JACQUES-CARTIER MONTREAL	Remplacement de glissière de sécurité	Activités connexes	5
	Réseau stratégique			Travaux	70
				Total	75
20-5200-0259	A-25 TLHL Système contrôle II	Île-de-Montréal MONTREAL BOURGET MONTREAL	Installation de système électrique et mécanique	Activités connexes	95
	Tunnel Louis-H-Lafontaine			Travaux	75
				Total	170
20-5200-0270	A-25 TLHL Distribution élect.	Île-de-Montréal MONTREAL BOURGET MONTREAL	Installation de système électrique et mécanique	Activités connexes	125
	Tunnel Louis-H-Lafontaine			Travaux	50
				Total	175
20-5200-9318	A-25 TLHL Ventilateurs	Île-de-Montréal MONTREAL BOURGET MONTREAL	Réparation - tunnel	Activités connexes	50
	Tunnel Louis-H-Lafontaine			Travaux	750
				Total	800
20-5200-9527	A-25 TLHL	Île-de-Montréal MONTREAL BOURGET MONTREAL	Gestion de circulation	Activités connexes	30
	TLHL caméras			Travaux	30
				Total	60

3 mai 2004

Tous les montants sont en millier de dollars (000 \$)

Service de la coordination de la programmation

Page 13 sur 81

Les données sont conformes au PPS-6003 en date du 6 avril 2004

Question # 7 - Dépenses prévues 2003-2004 par No de route

# Projet	Infrastructures / Localisation	Dir. territoriale /Mun / CEP/ MRC	Intervention principale	Composantes du projet	2003-04
Autoroute 25					
20-5200-9740	A-25 TLHL Réparation tunnel	Île-de-Montréal MONTREAL BOURGET MONTREAL	Réparation - tunnel	Activités connexes	31
	Injection			Travaux	219
				Total	250
20-5200-9819-B	Supersignalisation 'B'	Île-de-Montréal MONTREAL ACADIE MONTREAL	Correction de supersignalisation	Activités connexes	24
	Ile de Montréal			Travaux	228
				Total	252
20-5200-9908	A-25 TLHL entrée électrique	Île-de-Montréal MONTREAL BOURGET MONTREAL	Installation de système électrique et mécanique	Activités connexes	340
	Tunnel Louis-H-Lafontaine			Travaux	4 017
				Total	4 357
20-5371-0212	A-25-01-005, Dir Est	Est-de-la-Montérégie LONGUEUIL TAILLON LONGUEUIL	Réfection de la structure de chaussée	Activités connexes	12
	Entre Tunnel LHP et Rte 132			Travaux	87
				Total	99
20-5371-02D7	A-25-01-005 Dir Ouest	Est-de-la-Montérégie LONGUEUIL TAILLON LONGUEUIL	Réparation de chaussée en béton de ciment	Activités connexes	12
	Entre Pont Tunnel et Rte 132			Travaux	88
				Total	100
20-5500-02A3	Diverses routes (affichage)	Laurentides-Lanaudière BROWNSBURG-CHATHAM ARGENTEUIL ARGENTEUIL	Correction de supersignalisation	Activités connexes	1
	panneau de message de sécurité			Travaux	26
				Total	27
20-5500-02B4	Diverses routes (fissures)	Laurentides-Lanaudière GRENVILLE-SUR-LA-ROUGE ARGENTEUIL ARGENTEUIL	Reconstruction du revêtement	Activités connexes	0
	divers endroits			Travaux	17
				Total	17

3 mai 2004

Tous les montants sont en millier de dollars (000 \$)

Service de la coordination de la programmation

Page 14 sur 81

Les données sont conformes au PPS-6003 en date du 6 avril 2004

Question # 7 - Dépenses prévues 2003-2004 par No de route

# <i>Projet</i>	<i>Infrastructures / Localisation</i>	<i>Dir. territoriale /Mun / CEP/ MRC</i>	<i>Intervention principale</i>	<i>Composantes du projet</i>	<i>2003-04</i>
Autoroute 25					
20-6571-9528-X2	A-25 (2ieme chaussée)	Laurentides-Lanaudière SAINT-ROCH-OUEST ROUSSEAU MONTCALM	Construction d'une 2e chaussée d'autoroute		
	Du ch. Ruisseau des Anges à la route 158 est(St-Esprit)				
				Activités connexes	0
				Travaux	176
				Total	176

Total Autoroute 25

Act. conn.	742
Travaux	6 614
Total	7 356

Question # 7 - Dépenses prévues 2003-2004 par No de route

# Projet	Infrastructures / Localisation	Dir. territoriale /Mun / CEP/ MRC	Intervention principale	Composantes du projet	2003-04
Autoroute 50					
20-5500-02A3	Diverses routes (affichage)	Laurentides-Lanaudière BROWNSBURG-CHATHAM ARGENTEUIL ARGENTEUIL	Correction de supersignalisation	Activités connexes	1
	panneau de message de sécurité			Travaux	26
				Total	27
20-5574-0085	A-50, accès Boul. Henri-Fabre (Bombardier)	Laurentides-Lanaudière MIRABEL MIRABEL MIRABEL	Construction d'un nouvel échangeur	Activités connexes	1 163
	200 mètres à l'ouest de la station service SHELL			Travaux	11 745
				Total	12 908
20-5600-0228	Scellement de fissures (2003)	Outaouais LOCHABER-PARTIE-OUEST PAPINEAU PAPINEAU	Traitement de fissures	Activités connexes	0
	Diverses routes D.T. Outaouais			Travaux	25
				Total	25
20-5672-0151	Pont #14617-B	Outaouais GATINEAU HULL COMM.-URBAINE-DE-L'OUTAOUAIS	Réfection d'éléments du tablier	Activités connexes	10
	Ruisseau de la Brasserie (A-50)			Travaux	396
				Total	406
20-5672-0259	A-5 et A-50 (réfection regardset puisards)	Outaouais GATINEAU GATINEAU COMM.-URBAINE-DE-L'OUTAOUAIS	Réfection d'égout pluvial	Activités connexes	0
	A-5 et A-50 dans Gatineau			Travaux	10
				Total	10
20-5672-0261	A-50 (tours d'éclairage) URGENTE	Outaouais GATINEAU CHAPLEAU COMM.-URBAINE-DE-L'OUTAOUAIS	Réfection d'éclairage	Activités connexes	0
	Près des bretelles Maloney.			Travaux	36
				Total	36
20-5672-0336	Autoroute 5 & 50	Outaouais GATINEAU GATINEAU COMM.-URBAINE-DE-L'OUTAOUAIS	Correction de supersignalisation	Activités connexes	0
	Portiques de supersignalisation			Travaux	8
				Total	8

3 mai 2004

Tous les montants sont en millier de dollars (000 \$)

Service de la coordination de la programmation

Page 16 sur 81

Les données sont conformes au PPS-6003 en date du 6 avril 2004

Question # 7 - Dépenses prévues 2003-2004 par No de route

# Projet	Infrastructures / Localisation	Dir. territoriale /Mun / CEP/ MRC	Intervention principale	Composantes du projet	2003-04
Autoroute 50					
20-6671-9508	A-50 (de Findlay à Doherty)	Outaouais GATINEAU PAPINEAU COMM.-URBAINE-DE-L'OUTAOUAIS	Construction 1ère chaussée d'autoroute	Activités connexes	1 525
	Tronçon Findlay à Doherty			Travaux	5 251
				Total	6 776
20-6671-9509	A-50 (de Doherty à rte 317)	Outaouais GATINEAU PAPINEAU COMM.-URBAINE-DE-L'OUTAOUAIS	Construction 1ère chaussée d'autoroute	Activités connexes	725
	Tronçon de Doherty à la route 317.			Travaux	6
				Total	731
20-6671-9614	Racc. rte 309 à A-50 (Doherty)	Outaouais GATINEAU PAPINEAU COMM.-URBAINE-DE-L'OUTAOUAIS	Construction 1ère chaussée d'autoroute	Activités connexes	375
	Raccordement de la route 309 à l'A-50 (échangeur Doherty).			Travaux	2 348
				Total	2 723
20-6672-9421	A-50 (près viaduc St-Laurent)	Outaouais GATINEAU HULL COMM.-URBAINE-DE-L'OUTAOUAIS	Reconstruction du revêtement	Activités connexes	21
	Du viaduc St-Laurent à 500 m vers l'est. Dir. 2			Travaux	81
				Total	102
Total <u>Autoroute 50</u>				Act. conn.	3 819
				Travaux	19 933
				Total	23 752

3 mai 2004

Tous les montants sont en millier de dollars (000 \$)

Service de la coordination de la programmation

Page 17 sur 81

Les données sont conformes au PPS-6003 en date du 6 avril 2004

Question # 7 - Dépenses prévues 2003-2004 par No de route

# Projet	Infrastructures / Localisation	Dir. territoriale /Mun / CEP/ MRC	Intervention principale	Composantes du projet	2003-04
Autoroute 55					
20-3200-0215	Scellement de fissures	Centre-du-Québec BAIE-DU-FEBVRE NICOLET-YAMASKA NICOLET-YAMASKA	Traitement de fissures	Activités connexes	0
	Diverses routes			Travaux	75
				Total	75
20-3200-0230	A55 et A30	Centre-du-Québec BECANCOUR NICOLET-YAMASKA BECANCOUR	Modification d'éclairage	Activités connexes	0
	Intersection A-30 et a-55			Travaux	60
				Total	60
20-3200-0265	Modernisation réseau affichage	Centre-du-Québec VICTORIAVILLE ARTHABASKA ARTHABASKA	Correction de supersignalisation	Activités connexes	0
	Aut. 20,30,55 et la route 116.			Travaux	5
				Total	5
20-3800-0250	A40 et A55	Mauricie LOUISEVILLE MASKINONGE MASKINONGE	Modification d'éclairage	Activités connexes	35
	Diverses A-40 et A-55			Travaux	223
				Total	258
20-3800-02D2	Modernisation réseau affichage	Mauricie SHAWINIGAN SAINT-MAURICE SHAWINIGAN	Correction de supersignalisation	Activités connexes	0
	Aut. 40 et 55. Les routes 155 et 359.			Travaux	5
				Total	5
20-3872-0126	A55-05-080 dir. sud	Mauricie SHAWINIGAN SAINT-MAURICE SHAWINIGAN	Réfection de la structure de chaussée	Activités connexes	0
	de la sortie 216 jusqu'au ch. 3+260 de la section 080.			Travaux	940
				Total	940
20-3872-0221	A55-05-080	Mauricie SHAWINIGAN SAINT-MAURICE SHAWINIGAN	Reconstruction de ponceau	Activités connexes	0
	ponceaux divers			Travaux	3
				Total	3

3 mai 2004

Tous les montants sont en millier de dollars (000 \$)

Service de la coordination de la programmation

Page 18 sur 81

Les données sont conformes au PPS-6003 en date du 6 avril 2004

Question # 7 - Dépenses prévues 2003-2004 par No de route

# Projet	Infrastructures / Localisation	Dir. territoriale /Mun / CEP/ MRC	Intervention principale	Composantes du projet	2003-04
Autoroute 55					
20-3872-0244	A55-05-080,090 dir. nord De l'ancienne lim. Shawinigan au travaux de 1998	Mauricie SHAWINIGAN SAINT-AURICE SHAWINIGAN	Couche d'usure	Activités connexes Travaux Total	0 717 717
20-5700-0010	Autoroute 55 Secteur de la plaine inondable	Etrie MELBOURNE RICHMOND LE VAL-SAINT-FRANCOIS	Construction d'une 2e chaussée d'autoroute	Activités connexes Travaux Total	900 9 400 10 300
20-5700-0014	Autoroute 55 Échangeurs des routes 116 et 243	Etrie MELBOURNE RICHMOND LE VAL-SAINT-FRANCOIS	Construction d'une 2e chaussée d'autoroute	Activités connexes Travaux Total	149 1 095 1 244
20-5700-0037	Autoroute 55 Ponts 9081E et 9082E	Etrie MAGOG ORFORD MEMPHREMAGOG	Réparation d'éléments de tablier	Activités connexes Travaux Total	0 13 13
20-5700-0103	Autoroute 55-03-040 De la lim. de Melbourne, ct vers le nord.	Etrie ULVERTON JOHNSON LE VAL-SAINT-FRANCOIS	Revêtement de surface (Béton bitumineux)	Activités connexes Travaux Total	4 195 199
20-5700-0183	Autoroute 55 Porte d'entrée	Etrie STANSTEAD ORFORD MEMPHREMAGOG	Construction d'une borne d'accueil	Activités connexes Travaux Total	0 6 6
20-5700-0202	10-02-210 à 10-03-025 et 10-03-045 à 10-03-055 De St-Étienne à la rte 220 et à l'est de la 55 et ptie 55.	Etrie WINDSOR JOHNSON LE VAL-SAINT-FRANCOIS	Bandes rugueuses sur accotement	Activités connexes Travaux Total	0 16 17

3 mai 2004

Tous les montants sont en millier de dollars (000 \$)

Service de la coordination de la programmation

Page 19 sur 81

Les données sont conformes au PPS-6003 en date du 6 avril 2004

Question # 7 - Dépenses prévues 2003-2004 par No de route

# Projet	Infrastructures / Localisation	Dir. territoriale /Mun / CEP/ MRC	Intervention principale	Composantes du projet	2003-04
Autoroute 55					
20-5700-0212	Autoroutes 10 et 55	Etrie COOKSHIRE-EATON MEGANTIC-COMPTON LE HAUT-SAINT-FRANCOIS	Réfection de ponceau	Activités connexes	0
	Divers sites			Travaux	104
				Total	104
20-5700-0255	Autoroutes 10, 55 et 410	Etrie SHERBROOKE JOHNSON SHERBROOKE	Réfection d'éclairage	Activités connexes	10
	Diverses			Travaux	180
				Total	191
20-5700-9958	Autoroute 55	Etrie SAINT-FRANCOIS-XAVIER-DE-BROMPTON JOHNSON LE VAL-SAINT-FRANCOIS	Construction d'une 2e chaussée d'autoroute	Activités connexes	45
	De la fin de la chaussée divisée aux coupes de roc			Travaux	1 226
				Total	1 271
20-6100-9764	Autoroute 55	Etrie MAGOG ORFORD MEMPHREMAGOG	Réfection d'éléments du tablier	Activités connexes	0
	Aut. 55 (dir. Nord)			Travaux	8
				Total	8
20-6174-9507	Autoroute 55 viaduc route 222	Etrie SHERBROOKE JOHNSON SHERBROOKE	Réparation de joints de dilatation	Activités connexes	1
	Autoroute 55 Aut. 55			Travaux	19
				Total	20
20-6372-9342	Diverses routes	Mauricie SHAWINIGAN LAVIOLETTE SHAWINIGAN	Réparation de joints de dilatation	Activités connexes	0
	Rg St-Onge (25ième Rue) Rte 153			Travaux	10
				Total	10
20-6471-8403	A55 du 9e rang à rte 226 et ch. du 9e rang	Centre-du-Québec SAINT-CELESTIN NICOLET-YAMASKA NICOLET-YAMASKA	Construction 1ère chaussée d'autoroute	Activités connexes	213
	A-55 de la rte 226 à St-Célestin au 9e rg à St-Wenceslas			Travaux	4 507
				Total	4 720

3 mai 2004

Tous les montants sont en millier de dollars (000 \$)

Service de la coordination de la programmation

Page 20 sur 81

Les données sont conformes au PPS-6003 en date du 6 avril 2004

Question # 7 - Dépenses prévues 2003-2004 par No de route

# Projet	Infrastructures / Localisation	Dir. territoriale /Mun / CEP/ MRC	Intervention principale	Composantes du projet	2003-04
Autoroute 55					
20-6471-8404	A55 de A20 au 9e rang	Centre-du-Québec SAINT-CELESTIN NICOLET-YAMASKA NICOLET-YAMASKA	Construction 1ère chaussée d'autoroute	Activités connexes	238
	Du 9e rang à A-20			Travaux	1 680
				Total	1 918
20-6475-9303-E	A55-03-050 et 060	Centre-du-Québec SAINT-NICEPHORE DRUMMOND DRUMMOND	Construction d'une 2e chaussée d'autoroute	Activités connexes	0
	Du ch 7+800 au sud de O'Brien jusqu'à la rte 139			Travaux	4 680
				Total	4 680
Total <u>Autoroute 55</u>				Act. conn.	1 596
				Travaux	25 167
				Total	26 763

Question # 7 - Dépenses prévues 2003-2004 par No de route

# Projet	Infrastructures / Localisation	Dir. territoriale /Mun / CEP/MRC	Intervention principale	Composantes du projet	2003-04
Autoroute 73					
20-3400-01A9	Routes diverses	Chaudière-Appalaches SAINT-ISIDORE BEAUCE-NORD LA NOUVELLE-BEAUCE	Traitement de fissures	Activités connexes	0
	Diverses, PTCA			Travaux	10
				Total	10
20-3400-0270	Pose de DVD	Chaudière-Appalaches SAINT-VALLIER BELLECHASSE BELLECHASSE	Système de détection-véhicules	Activités connexes	0
	Détecteur de véhicule en détresse (DVD)/PTCA			Travaux	2
				Total	2
20-3471-0020-B	Aut. 73-01-111/125	Chaudière-Appalaches SAINT-JOSEPH-DE-BEAUCE BEAUCE-NORD ROBERT-CLICHE	Renforcement au béton bitumineux	Activités connexes	13
	De la sortie Vallée-Jonction vers le sud, PTCA			Travaux	645
				Total	658
20-3471-0333	Auto. 73 P-15663M	Chaudière-Appalaches SAINTE-MARIE BEAUCE-NORD LA NOUVELLE-BEAUCE	Réparation - mur	Activités connexes	0
	Riv. Chassé			Travaux	10
				Total	10
20-3474-9137	Aut. 73 P-13960	Chaudière-Appalaches LEVIS CHUTES-DE-LA-CHAUDIERE LEVIS	Réfection d'éléments du tablier	Activités connexes	0
	Obstacle: Rte 132 (Pont Picard) - PTQ			Travaux	890
				Total	890
20-3474-9303	Aut. 73 P-13887	Chaudière-Appalaches LEVIS LEVIS LEVIS	Réfection d'éléments du tablier	Activités connexes	0
	Obstacle: Riv. Chaudière (Pont Risi) - PTQ			Travaux	2 296
				Total	2 296
20-3474-9626	Aut. 73 P-04296 Pont Pierre-Laporte	Chaudière-Appalaches LEVIS CHUTES-DE-LA-CHAUDIERE LEVIS	Réfection de systèmes structuraux	Activités connexes	0
	Obs.:Fl.St-Laurent (Pont Pierre-Laporte) - PTQ			Travaux	316
				Total	316

Question # 7 - Dépenses prévues 2003-2004 par No de route

# Projet	Infrastructures / Localisation	Dir. territoriale /Mun / CEP/ MRC	Intervention principale	Composantes du projet	2003-04
Autoroute 73					
20-3475-02B0	Aut. 20 et 73	Chaudière-Appalaches	Gestion de circulation	Activités connexes	0
	Camera-Halte Routiere/Alex Couture/Kennedy,PTCA	LEVIS CHUTES-DE-LA-CHAUDIERE LEVIS		Travaux	20
				Total	20
20-3972-0245	Routes diverses	Québec	Couche d'usure	Activités connexes	0
	CS de Québec	QUEBEC JEAN-LESAGE QUEBEC		Travaux	75
				Total	75
20-3972-0321-C	Diverses autoroutes(structure)	Québec	Réparation d'éléments de tablier	Activités connexes	0
	Auscultation des surfaces de béton	QUEBEC VANIER QUEBEC		Travaux	38
				Total	38
20-3972-9903	Aut. 73	Québec	Construction d'une 2e chaussée d'autoroute	Activités connexes	796
	Du km 53,4 au km 60,0 - AUTOROUTE 73	STONEHAM-ET-TEWKESBURY CHAUVEAU LA JACQUES-CARTIER		Travaux	6 005
				Total	6 801
Total <u>Autoroute 73</u>				Act. conn.	809
				Travaux	10 306
				Total	11 115

Question # 7 - Dépenses prévues 2003-2004 par No de route

# Projet	Infrastructures / Localisation	Dir. territoriale /Mun / CEP/ MRC	Intervention principale	Composantes du projet	2003-04
Autoroute 40					
20-3800-0250	A40 et A55	Mauricie LOUISEVILLE MASKINONGE MASKINONGE	Modification d'éclairage	Activités connexes	35
	Diverses A-40 et A-55			Travaux	223
				Total	258
20-3800-02D2	Modernisation réseau affichage	Mauricie SHAWINIGAN SAINT-MAURICE SHAWINIGAN	Correction de supersignalisation	Activités connexes	0
	Aut. 40 et 55. Les routes 155 et 359.			Travaux	5
				Total	5
20-3872-0221	A55-05-080	Mauricie SHAWINIGAN SAINT-MAURICE SHAWINIGAN	Reconstruction de ponceau	Activités connexes	0
	ponceaux divers			Travaux	3
				Total	3
20-3873-0088	A40-05-030	Mauricie MASKINONGE MASKINONGE MASKINONGE	Réfection de ponceau	Activités connexes	0
	ponceaux 1+486, 4+207, 4+257			Travaux	54
				Total	55
20-3873-0096	A40-05-060	Mauricie TROIS-RIVIERES MASKINONGE TROIS-RIVIERES	Réfection de ponceau	Activités connexes	0
	ponceaux 1+212, 0+779			Travaux	26
				Total	26
20-3873-0097	A40-05-051	Mauricie YAMACHICHE MASKINONGE MASKINONGE	Réfection de ponceau	Activités connexes	0
	ponceaux 3+863, 1+717			Travaux	41
				Total	41
20-3873-0176	A40-05-051	Mauricie YAMACHICHE MASKINONGE MASKINONGE	Réfection de ponceau	Activités connexes	0
	Ponceau 4+827			Travaux	45
				Total	45

Question # 7 - Dépenses prévues 2003-2004 par No de route

# Projet	Infrastructures / Localisation	Dir. territoriale /Mun / CEP/ MRC	Intervention principale	Composantes du projet	2003-04
Autoroute 40					
20-3873-0179	A40-05-051	Mauricie YAMACHICHE MASKINONGE MASKINONGE	Réfection de ponceau	Activités connexes	0
	Ponceau ch.4+474			Travaux	36
				Total	36
20-3873-0201	A40-05-110 D	Mauricie TROIS-RIVIERES MASKINONGE TROIS-RIVIERES	Réfection de ponceau	Activités connexes	0
	Ponceau ch.1+005 et 0+814			Travaux	16
				Total	16
20-3873-0215	A40-05-054	Mauricie YAMACHICHE MASKINONGE MASKINONGE	Réfection de ponceau	Activités connexes	0
	ponceau Ch.3+129			Travaux	36
				Total	36
20-3873-0216	A40-05-051	Mauricie YAMACHICHE MASKINONGE MASKINONGE	Réfection de ponceau	Activités connexes	0
	ponceaux ch.2+078, 2+071			Travaux	41
				Total	41
20-3873-9915	A40-06-080,090 Dir.Ouest	Mauricie CHAMPLAIN CHAMPLAIN LES CHENAUX	Réfection de la structure de chaussée	Activités connexes	0
	Du début du BC a la limite de Ste-Genevieve-de-Batiscan.			Travaux	1 230
				Total	1 230
20-3873-9917	A40/ Riv.St-Maurice	Mauricie TROIS-RIVIERES CHAMPLAIN TROIS-RIVIERES	Réparation d'éléments de fondations	Activités connexes	1
	Aut. 40 (P-14205)			Travaux	755
				Total	756
20-3972-0053-A	Aut. 740 (Du Vallon) n.& s.	Québec QUEBEC VANIER QUEBEC	Renforcement au béton bitumineux	Activités connexes	0
	Échangeur du Vallon/Félix-Leclerc (bretelles)			Travaux	88
				Total	88

Question # 7 - Dépenses prévues 2003-2004 par No de route

# Projet	Infrastructures / Localisation	Dir. territoriale /Mun / CEP/ MRC	Intervention principale	Composantes du projet	2003-04
Autoroute 40					
20-3972-0116	Aut. 40 et 440	Québec QUEBEC JEAN-LESAGE QUEBEC	Modification d'éclairage	Activités connexes	2
	Échangeur Félix-Leclerc et Dufferin-Montmorency			Travaux	53
				Total	55
20-3972-0161	Avenue St-David, P-14365	Québec QUEBEC JEAN-LESAGE QUEBEC	Réparation d'éléments de tablier	Activités connexes	0
	Autoroute 40 E et O			Travaux	623
				Total	623
20-3972-0166	Aut. 40 et 440	Québec QUEBEC JEAN-TALON QUEBEC	Installation de glissière de sécurité	Activités connexes	0
	Bandes médianes à Ste-Foy (Charest) et Beauport (Félix-Lecl)			Travaux	86
				Total	86
20-3972-0245	Routes diverses	Québec QUEBEC JEAN-LESAGE QUEBEC	Couche d'usure	Activités connexes	0
	CS de Québec			Travaux	75
				Total	75
20-3972-0263	Aut. 40	Québec QUEBEC VANIER QUEBEC	Couche d'usure	Activités connexes	0
	Jonction Henri IV, direction est			Travaux	48
				Total	49
20-3972-0321-C	Diverses autoroutes(structure)	Québec QUEBEC VANIER QUEBEC	Réparation d'éléments de tablier	Activités connexes	0
	Auscultation des surfaces de béton			Travaux	38
				Total	38
20-3972-9805	Aut. 73, 40, 540, et 440	Québec QUEBEC LOUIS-HEBERT QUEBEC	Gestion de circulation	Activités connexes	2
	Aux échangeurs et à l'approche du pont Laporte			Travaux	17
				Total	19

Question # 7 - Dépenses prévues 2003-2004 par No de route

# Projet	Infrastructures / Localisation	Dir. territoriale /Mun / CEP/ MRC	Intervention principale	Composantes du projet	2003-04
Autoroute 40					
20-3972-9909	Rue D'Estimaerville P-14407	Québec QUEBEC JEAN-LESAGE QUEBEC	Réparation d'éléments de fondations	Activités connexes	6
	Aut. # 40			Travaux	591
				Total	597
20-3972-9931	Aut. 40 et rte 138 et 175	Québec QUEBEC LA PELTRIE QUEBEC	Aménagement des abords de route	Activités connexes	0
	Implantation de 3 stations météorologiques			Travaux	19
				Total	19
20-3972-9949	Diverses routes et autoroutes	Québec QUEBEC LOUIS-HEBERT QUEBEC	Aménagement des abords de route	Activités connexes	0
	Amélioration des paysages - PLAN VERT			Travaux	80
				Total	80
20-3972-9952	A-40 (Félix-Leclerc)	Québec QUEBEC LOUIS-HEBERT QUEBEC	Élargissement de 4 à 6 voies divisées	Activités connexes	124
	Secteur échangeur Duplessis			Travaux	1 476
				Total	1 600
20-3973-0143	Aut. 40 (Félix-Leclerc)	Québec PORTNEUF PORTNEUF PORTNEUF	Renforcement au béton bitumineux	Activités connexes	4
	Du Chemin Neuf vers l'est sur 3 km direction est			Travaux	544
				Total	548
20-3973-0223	Aut. 40 (direction ouest)	Québec DESCHAMBAULT-GRONDINES PORTNEUF PORTNEUF	Renforcement au béton bitumineux	Activités connexes	3
	De la rte 363 vers l'est			Travaux	1
				Total	4
20-3973-0246	Diverses routes	Québec NEUVILLE PORTNEUF PORTNEUF	Couche d'usure	Activités connexes	1
	CS de Cap-Santé			Travaux	185
				Total	186

Question # 7 - Dépenses prévues 2003-2004 par No de route

# Projet	Infrastructures / Localisation	Dir. territoriale /Mun / CEP/ MRC	Intervention principale	Composantes du projet	2003-04
Autoroute 40					
20-3973-8619	Echangeur Aut. 0040	Québec DESCHAMBAULT-GRONDINES PORTNEUF PORTNEUF	Construction d'un nouvel échangeur	Activités connexes	462
	A.-40 et Rte Grondines			Travaux	1 802
				Total	2 264
20-5100-0008	A-40 2 dir c.de performance	Laval - Mille-Îles SAINT-SULPICE L'ASSOMPTION L'ASSOMPTION	Reconstruction du revêtement	Activités connexes	5
	A-40 2 DIR ENTRE R-341 ET R-343			Travaux	6
				Total	11
20-5100-0234	Modernisation du res aff	Laval - Mille-Îles TERREBONNE TERREBONNE LES MOULINS	Construction de supersignalisation	Activités connexes	0
	mess.sensibilisation securite			Travaux	13
	DIVERSES ROUTES			Total	13
20-5100-9766	Corr. supersign. poteau 'breaksafe'	Laval - Mille-Îles LAVAL MILLE-ILES LAVAL	Fragilisation d'obstacle	Activités connexes	0
	A-13, A-15, A-19, A-25, A-440 ET A-640			Travaux	170
				Total	170
20-5100-9932	A-40 Réfect. ponceaux	Laval - Mille-Îles REPENTIGNY L'ASSOMPTION L'ASSOMPTION	Réfection de pontceau	Activités connexes	9
	ENTRE PT B-MOREAU ET R-343			Travaux	484
				Total	493
20-5172-9310	Boul. Industriel # 9791 Autoroute 40	Laval - Mille-Îles REPENTIGNY L'ASSOMPTION L'ASSOMPTION	Réparation de joints de dilatation	Activités connexes	2
	BOUL. INDUSTRIEL ET A-40			Travaux	8
				Total	10
20-5200-0101	Système de détection véhicules	Île-de-Montréal MONTREAL MARQUETTE MONTREAL	Système de détection-véhicules	Activités connexes	2
	Réseau stratégique			Travaux	48
				Total	50

Question # 7 - Dépenses prévues 2003-2004 par No de route

# Projet	Infrastructures / Localisation	Dir. territoriale /Mun / CEP/ MRC	Intervention principale	Composantes du projet	2003-04
Autoroute 40					
20-5200-0112	A-40 Réfection dir. Est	Île-de-Montréal MONTREAL SAINT-LAURENT MONTREAL	Reconstruction de la chaussée en béton de ciment	Activités connexes	1 968
	Des Sources à A-520 Est			Travaux	15 360
				Total	17 328
20-5200-0121	A-40 Lampadaires	Île-de-Montréal MONTREAL ACADIE MONTREAL	Modification d'éclairage	Activités connexes	0
	A-40 Métropolitaine			Travaux	45
				Total	45
20-5200-0225	A-40 11 structures	Île-de-Montréal MONTREAL SAINT-LAURENT MONTREAL	Réfection de systèmes structuraux	Activités connexes	131
	St-Charles à Côte-de-Liesse			Travaux	344
				Total	475
20-5200-0229	A-40 Réfection éclairage	Île-de-Montréal MONTREAL SAINT-LAURENT MONTREAL	Modification d'éclairage	Activités connexes	36
	A-520 à Pt de l'Île-aux-Tourtes			Travaux	308
				Total	343
20-5200-0251	Glissière sécurité 2003 & 2004	Île-de-Montréal MONTREAL JACQUES-CARTIER MONTREAL	Remplacement de glissière de sécurité	Activités connexes	5
	Réseau stratégique			Travaux	70
				Total	75
20-5200-0277	A-40 Pont Ile-aux-Tourtes II	Île-de-Montréal MONTREAL VAUDREUIL MONTREAL	Réfection de systèmes structuraux	Activités connexes	164
	Pont Île-aux-Tourtes			Travaux	697
				Total	861
20-5200-0280	A-40 Rapiécage	Île-de-Montréal MONTREAL NELLIGAN MONTREAL	Couche d'usure	Activités connexes	19
	Ste-Marie à St-Jean, dir. Est			Travaux	153
				Total	172

Question # 7 - Dépenses prévues 2003-2004 par No de route

# Projet	Infrastructures / Localisation	Dir. territoriale /Mun / CEP/ MRC	Intervention principale	Composantes du projet	2003-04
Autoroute 40					
20-5200-0305	A-40 Charles-de-Gaulle joint	Île-de-Montréal MONTREAL POINTE-AUX-TREMBLES MONTREAL	Réparation de joints de dilatation	Activités connexes	0
	Pont Charles-de-Gaulle			Travaux	80
				Total	80
20-5200-9443	Fourniture de PMV	Île-de-Montréal MONTREAL VIAU MONTREAL	Gestion de circulation	Activités connexes	104
	A-15,25,40,720			Travaux	1 155
				Total	1 259
20-5200-9676	A-40 Pont Charles-de-Gaulle	Île-de-Montréal MONTREAL POINTE-AUX-TREMBLES MONTREAL	Réfection d'éléments du tablier	Activités connexes	0
	Pont Charles-de-Gaulle			Travaux	35
				Total	35
20-5200-9681	A-40 Rond-Point l'Acadie	Île-de-Montréal MONTREAL VIAU MONTREAL	Réaménagement géométrique d'intersection	Activités connexes	1 554
	Voies de service			Travaux	10 668
				Total	12 222
20-5200-9692	Gestion circulation phase II	Île-de-Montréal MONTREAL NOTRE-DAME-DE-GRACE MONTREAL	Gestion de circulation	Activités connexes	310
	A/20, A/13, Rte/138, A40, A15.			Travaux	465
				Total	775
20-5200-9819-B	Supersignalisation 'B'	Île-de-Montréal MONTREAL ACADIE MONTREAL	Correction de supersignalisation	Activités connexes	24
	Ile de Montréal			Travaux	228
				Total	252
20-5200-9913	A-40 Accès boul. Gouin	Île-de-Montréal MONTREAL LAFONTAINE MONTREAL	Construction de bretelles d'accès	Activités connexes	130
	Bretelle d'accès à Gouin			Travaux	768
				Total	898

Question # 7 - Dépenses prévues 2003-2004 par No de route

# Projet	Infrastructures / Localisation	Dir. territoriale /Mun / CEP/ MRC	Intervention principale	Composantes du projet	2003-04
Autoroute 40					
20-5400-0209	Bandes rugueuses sur accotement	Ouest-de-la-Montérégie SAINT-ISIDORE CHATEAUGUAY ROUSSILLON	Bandes rugueuses sur accotement	Activités connexes	0
	Réseau autoroutier (20, 30, 35, 40, 540)			Travaux	39
				Total	39
20-5473-0197	Borne d'accueil A-40	Ouest-de-la-Montérégie POINTE-FORTUNE SOULANGES VAUDREUIL-SOULANGES	Construction d'une borne d'accueil	Activités connexes	0
	00040-01-010 ch.0+000			Travaux	10
				Total	10
20-5473-0214	00040-01-010-000D ch.0+078	Ouest-de-la-Montérégie POINTE-FORTUNE SOULANGES VAUDREUIL-SOULANGES	Réfection de pontceau	Activités connexes	14
	100m à l'est de la limite de l'Ontario			Travaux	230
				Total	244
20-5473-9229-A	00040-01-030,040 direction est	Ouest-de-la-Montérégie VAUDREUIL-DORION VAUDREUIL VAUDREUIL-SOULANGES	Autres techniques de réfection de structure	Activités connexes	22
	De la route 201 à St-Lazare			Travaux	32
				Total	54
20-5473-9268	A-40 dir.est Réfect.complète	Ouest-de-la-Montérégie VAUDREUIL-DORION VAUDREUIL VAUDREUIL-SOULANGES	Réfection de la structure de chaussée	Activités connexes	20
	DE L'AUTOROUTE 540 AU PONT DE L'ILE AUX TOURTES			Travaux	2
				Total	22
20-5473-9921	00040-02-010 sortie 35	Ouest-de-la-Montérégie VAUDREUIL-DORION VAUDREUIL VAUDREUIL-SOULANGES	Réfection d'éclairage	Activités connexes	0
	Échangeur avec l'avenue St-Charles			Travaux	13
				Total	13
20-5473-9923	Inters.A-40 / A-540 Éclairage	Ouest-de-la-Montérégie VAUDREUIL-DORION VAUDREUIL VAUDREUIL-SOULANGES	Réfection d'éclairage	Activités connexes	0
	Échangeur de l'A-40 et de l'A-540			Travaux	27
				Total	27

Question # 7 - Dépenses prévues 2003-2004 par No de route

# Projet	Infrastructures / Localisation	Dir. territoriale /Mun / CEP/ MRC	Intervention principale	Composantes du projet	2003-04
Autoroute 40					
20-5500-02A3	Diverses routes (affichage)	Laurentides-Lanaudière BROWNSBURG-CHATHAM ARGENTEUIL ARGENTEUIL	Correction de supersignalisation	Activités connexes	1
	panneau de message de sécurité			Travaux	26
				Total	27
20-5500-02B4	Diverses routes (fissures)	Laurentides-Lanaudière GRENVILLE-SUR-LA-ROUGE ARGENTEUIL ARGENTEUIL	Reconstruction du revêtement	Activités connexes	0
	divers endroits			Travaux	17
				Total	17
20-5571-9927	40-04-095 et 100, ouest	Laurentides-Lanaudière LANORAIE BERTHIER D'AUTRAY	Réfection de ponceau	Activités connexes	0
	ponceaux sous l'autoroute			Travaux	1
				Total	1
20-6373-9303	A40-06-010,020 Dir.Est Sortie Thibeau	Mauricie TROIS-RIVIERES CHAMPLAIN TROIS-RIVIERES	Construction de feux lumineux	Activités connexes	0
	Sortie direction 'est' Thibeau Nord.			Travaux	58
				Total	58
20-6373-9514	A40-05-040	Mauricie LOUISEVILLE MASKINONGE MASKINONGE	Réfection de ponceau	Activités connexes	0
	Ponceau Ch. 3+141, 4+418, sect.30 2+660			Travaux	49
				Total	49
20-6373-9516	A40-05-120	Mauricie TROIS-RIVIERES TROIS-RIVIERES TROIS-RIVIERES	Reconstruction de bande centrale	Activités connexes	9
	Diverses sections De l'échangeur Centre-Ville à Des Chenaux			Travaux	19
				Total	28
20-6373-9802	A40-05-030	Mauricie MASKINONGE MASKINONGE MASKINONGE	Réfection de ponceau	Activités connexes	0
	Ponceaux Ch. 9+277, 9+007			Travaux	41
				Total	41

Question # 7 - Dépenses prévues 2003-2004 par No de route

# Projet	Infrastructures / Localisation	Dir. territoriale /Mun / CEP/ MRC	Intervention principale	Composantes du projet	2003-04
Autoroute 40					
20-6571-9530	40-04-120/131/134,05-020 est	Laurentides-Lanaudière SAINT-CUTHBERT BERTHIER D'AUTRAY	Couche d'usure	Activités connexes	3
	Aut. 40 direction est et bretelles			Travaux	415
				Total	418

Total Autoroute 40

Act. conn.	5 174
Travaux	40 316
Total	45 490

Question # 7 - Dépenses prévues 2003-2004 par No de route

# Projet	Infrastructures / Localisation	Dir. territoriale /Mun / CEP/ MRC	Intervention principale	Composantes du projet	2003-04
Autoroute 70					
20-3671-0130	Autoroute 070	Saguenay - Lac-St-Jean-Est	Autres techniques de recouvrement	Activités connexes	0
	200m à l'ouest pont riv. Chicoutimi jusqu'au viaduc St-Paul	SAGUENAY CHICOUTIMI SAGUENAY		Travaux	79
				Total	79
20-3671-7002	070-01-03	Saguenay - Lac-St-Jean-Est	Construction d'une nouvelle route à 4 voies divisées	Activités connexes	255
	Du pont de la Riv. aux Sables à la route 170 (direction est)	SAGUENAY JONQUIERE SAGUENAY		Travaux	988
				Total	1 243
20-3671-7003	0070-01-08	Saguenay - Lac-St-Jean-Est	Construction d'une nouvelle route à 4 voies divisées	Activités connexes	170
	De la Ratière au pont de la Rivière aux Sables	SAGUENAY JONQUIERE SAGUENAY		Travaux	146
				Total	316
Total <u>Autoroute 70</u>				Act. conn.	424
				Travaux	1 213
				Total	1 637

Question # 7 - Dépenses prévues 2003-2004 par No de route

# Projet	Infrastructures / Localisation	Dir. territoriale /Mun / CEP/ MRC	Intervention principale	Composantes du projet	2003-04
Route 132					
20-3100-0259	Scellement de fissures	Gaspésie - Îles-de-la-Madeleine BONAVENTURE BONAVENTURE BONAVENTURE	Traitement de fissures	Activités connexes	6
	Diverses routes			Travaux	20
				Total	26
20-3100-02K3	Route 132	Gaspésie - Îles-de-la-Madeleine SAINT-MAXIME-DU-MONT-LOUIS MATANE LA HAUTE-GASPESIE	Signalisation à messages variables	Activités connexes	0
	Système de transport intelligent (côté nord de la péninsule)			Travaux	50
				Total	50
20-3100-9910	Diverses routes (glissières)	Gaspésie - Îles-de-la-Madeleine BONAVENTURE BONAVENTURE BONAVENTURE	Remplacement de glissière de sécurité	Activités connexes	0
	CEP Bonaventure, Gaspé, Matane			Travaux	124
				Total	124
20-3172-01G9-A	Rte 132-17-190	Gaspésie - Îles-de-la-Madeleine CHANDLER GASPE LE ROCHER-PERCE	Renforcement au béton bitumineux	Activités connexes	0
	Ouest du Secteur de Newport			Travaux	491
				Total	491
20-3172-01I6	132-17-040	Gaspésie - Îles-de-la-Madeleine GASPE GASPE LA COTE-DE-GASPE	Renforcement au béton bitumineux	Activités connexes	0
	8+670 à 9+730 (route seul.) et 10+080 à 14+132 (acc. et rte)			Travaux	302
				Total	302
20-3172-0223	Rte 132-16-030	Gaspésie - Îles-de-la-Madeleine PETITE-VALLEE GASPE LA COTE-DE-GASPE	Renforcement au béton bitumineux	Activités connexes	0
	4+400 à 7+289			Travaux	493
				Total	493
20-3172-02H3	Rte 132-17-170	Gaspésie - Îles-de-la-Madeleine CHANDLER GASPE LE ROCHER-PERCE	Renforcement au béton bitumineux	Activités connexes	0
	De l'avenue Réhel à Daignault (0+660 à 1+320)			Travaux	143
				Total	143

Question # 7 - Dépenses prévues 2003-2004 par No de route

# Projet	Infrastructures / Localisation	Dir. territoriale /Mun / CEP/ MRC	Intervention principale	Composantes du projet	2003-04
Route 132					
20-3172-7403-A	132-17-150	Gaspésie - Îles-de-la-Madeleine GRANDE-RIVIERE GASPE LE ROCHER-PERCE	Reconstruction d'une route avec un profil rural	Activités connexes	493
	Ouest Ruisseau Castigan à rue McTavish			Travaux	200
				Total	693
20-3172-7801-B	132-17-160, 170	Gaspésie - Îles-de-la-Madeleine CHANDLER GASPE LE ROCHER-PERCE	Reconstruction d'une route avec un profil urbain	Activités connexes	46
	Secteurs entre rue Rehel et rue de la Plage			Travaux	99
				Total	146
20-3172-7802-A	132-17-180, 190	Gaspésie - Îles-de-la-Madeleine CHANDLER GASPE LE ROCHER-PERCE	Reconstruction d'une route avec un profil urbain	Activités connexes	623
	De 326 m à l'est Riv. du Grand Pabos sur 1,3 km			Travaux	3 239
				Total	3 863
20-3172-7803	132-17-190	Gaspésie - Îles-de-la-Madeleine CHANDLER GASPE LE ROCHER-PERCE	Reconstruction d'une route avec un profil urbain	Activités connexes	258
	0.6km à l'ouest de Riv. Anse-aux-Canards à Ruis. Mongeau			Travaux	108
				Total	366
20-3172-7901-A	132-16-040	Gaspésie - Îles-de-la-Madeleine CLORIDORME GASPE LA COTE-DE-GASPE	Reconstruction d'une route avec un profil rural	Activités connexes	88
	De l'Est Pte-Frégate à Ouest Pte-Brûlé (Côte du Belvédère)			Travaux	236
				Total	324
20-3172-7904-B	132-16-070 et 080 (Petit-Cap)	Gaspésie - Îles-de-la-Madeleine GASPE GASPE LA COTE-DE-GASPE	Reconstruction d'une route avec un profil rural	Activités connexes	10
	De Grande-Anse à Rivière-au-Renard			Travaux	21
				Total	32
20-3172-9614	132-17-030 & pont no. 02925	Gaspésie - Îles-de-la-Madeleine GASPE GASPE LA COTE-DE-GASPE	Reconstruction d'une route avec un profil rural	Activités connexes	280
	Pont et approches rivière St-Jean			Travaux	2 505
				Total	2 785

Question # 7 - Dépenses prévues 2003-2004 par No de route

# Projet	Infrastructures / Localisation	Dir. territoriale /Mun / CEP/ MRC	Intervention principale	Composantes du projet	2003-04
Route 132					
20-3172-9623	132-17-140 Grande-Rivière Ouest Dossiers Rompré/Vachon/Berger	Gaspésie - Îles-de-la-Madeleine GRANDE-RIVIERE GASPE LE ROCHER-PERCE	Construction de ponceau	Activités connexes	0
				Travaux	1
				Total	1
20-3173-00A2	Rte 132-15-150 Village de Rivière Madeleine et Est de Manche d'Épée	Gaspésie - Îles-de-la-Madeleine SAINTE-MADELEINE-DE-LA-RIVIERE-MADE MATANE LA HAUTE-GASPESIE	Renforcement au béton bitumineux	Activités connexes	0
				Travaux	660
				Total	660
20-3173-02F7	Rte 132 Dommages causés par les intempéries du 18 novembre 2002	Gaspésie - Îles-de-la-Madeleine MARSOUI MATANE LA HAUTE-GASPESIE	Réparation - mur	Activités connexes	1
				Travaux	288
				Total	289
20-3173-02H2	Rte 132-15-140 Village de Manche-d'Épée	Gaspésie - Îles-de-la-Madeleine SAINTE-MADELEINE-DE-LA-RIVIERE-MADE MATANE LA HAUTE-GASPESIE	Renforcement au béton bitumineux	Activités connexes	0
				Travaux	381
				Total	381
20-3173-0316	132-15-020 Rue Notre-Dame Est	Gaspésie - Îles-de-la-Madeleine CAP-CHAT MATANE LA HAUTE-GASPESIE	Pavage d'accotements	Activités connexes	0
				Travaux	57
				Total	57
20-3173-9608-A	Rte 132-15-150 interv. urgentes 2003 Côte de la Madeleine	Gaspésie - Îles-de-la-Madeleine SAINTE-MADELEINE-DE-LA-RIVIERE-MADE MATANE LA HAUTE-GASPESIE	Stabilisation de talus	Activités connexes	0
				Travaux	473
				Total	473
20-3174-0030-A	Rte 132-18-135 1+695 à 3+495	Gaspésie - Îles-de-la-Madeleine SAINT-SIMEON BONAVENTURE BONAVENTURE	Renforcement au béton bitumineux	Activités connexes	0
				Travaux	2
				Total	2

Question # 7 - Dépenses prévues 2003-2004 par No de route

# Projet	Infrastructures / Localisation	Dir. territoriale /Mun / CEP/MRC	Intervention principale	Composantes du projet	2003-04
Route 132					
20-3174-0030-B	Rte 132-18-135	Gaspésie - Îles-de-la-Madeleine SAINT-SIMEON BONAVENTURE BONAVENTURE	Renforcement au béton bitumineux	Activités connexes	0
	Route 132 (3+495 à 5+986)			Travaux	664
				Total	664
20-3174-01C6	P-15994 (Viaduc chemin de Fer)	Gaspésie - Îles-de-la-Madeleine ESCUMINAC BONAVENTURE AVIGNON	Réparation du système structural	Activités connexes	0
	Rte 132, Escuminac			Travaux	25
				Total	25
20-3174-01F1	Pont P-01230	Gaspésie - Îles-de-la-Madeleine PORT-DANIEL-GASCONS BONAVENTURE LE ROCHER-PERCE	Installation de système d'éclairage de pont	Activités connexes	0
	Route 132			Travaux	25
				Total	25
20-3174-01H1	Rte 132-18-141	Gaspésie - Îles-de-la-Madeleine CAPLAN BONAVENTURE BONAVENTURE	Revêtement de surface (Béton bitumineux)	Activités connexes	0
	Route 132			Travaux	456
				Total	456
20-3174-8401	132-19-071	Gaspésie - Îles-de-la-Madeleine NOUVELLE BONAVENTURE AVIGNON	Reconstruction d'une route avec un profil rural	Activités connexes	76
	De la traverse #19 jusqu'à l'est de la rivière Nouvelle.			Travaux	544
				Total	620
20-3174-8403-A	132-19-097	Gaspésie - Îles-de-la-Madeleine ESCUMINAC BONAVENTURE AVIGNON	Reconstruction d'une route avec un profil rural	Activités connexes	38
	Escuminac Centre, ouest de l'école au pont Rivière Escuminac			Travaux	796
				Total	834
20-3174-9314-A	Rte 132-19-119, 121	Gaspésie - Îles-de-la-Madeleine RISTIGOUCHE-PARTIE-SUD-EST BONAVENTURE AVIGNON	Renforcement au béton bitumineux	Activités connexes	0
	Route 132			Travaux	323
				Total	323

Question # 7 - Dépenses prévues 2003-2004 par No de route

# Projet	Infrastructures / Localisation	Dir. territoriale /Mun / CEP/ MRC	Intervention principale	Composantes du projet	2003-04
Route 132					
20-3174-9318-A	Rte 132-18-055	Gaspésie - Îles-de-la-Madeleine SAINT-GODEFROI BONAVENTURE BONAVENTURE	Renforcement au béton bitumineux	Activités connexes	0
	Est de St-Godefroi vers l'ouest			Travaux	349
				Total	349
20-3174-9624-A	Rte 132-19-135, 145	Gaspésie - Îles-de-la-Madeleine MATAPEDIA BONAVENTURE AVIGNON	Renforcement au béton bitumineux	Activités connexes	0
	Du pont interprovincial vers l'ouest			Travaux	135
				Total	135
20-3174-9809	132-19-060	Gaspésie - Îles-de-la-Madeleine CARLETON--SAINT-OMER BONAVENTURE AVIGNON	Renforcement au béton bitumineux	Activités connexes	0
	Ouest du village de St-Omer			Travaux	2
				Total	2
20-3174-9908	132-18-161	Gaspésie - Îles-de-la-Madeleine NEW RICHMOND BONAVENTURE BONAVENTURE	Construction de feux lumineux	Activités connexes	1
	Inters. route 132 & Chemin Cyr			Travaux	194
				Total	195
20-3200-0215	Scellement de fissures	Centre-du-Québec BAIE-DU-FEBVRE NICOLET-YAMASKA NICOLET-YAMASKA	Traitement de fissures	Activités connexes	0
	Diverses routes			Travaux	75
				Total	75
20-3271-0130	Rte 132-06-131	Centre-du-Québec SAINT-PIERRE-LES-BECQUETS LOTBINIERE BECANCOUR	Réfection de ponceau	Activités connexes	0
	chaînage 2+178			Travaux	21
				Total	21
20-3271-0131	Rte 132-06-131	Centre-du-Québec SAINT-PIERRE-LES-BECQUETS LOTBINIERE BECANCOUR	Réfection de ponceau	Activités connexes	0
	chaînage 2+308			Travaux	31
				Total	31

Question # 7 - Dépenses prévues 2003-2004 par No de route

# Projet	Infrastructures / Localisation	Dir. territoriale /Mun / CEP/ MRC	Intervention principale	Composantes du projet	2003-04
Route 132					
20-3300-0260	Scellement de fissures	Bas-St-Laurent RIVIERE-DU-LOUP RIVIERE-DU-LOUP RIVIERE-DU-LOUP	Traitement de fissures	Activités connexes	0
	Diverses routes			Travaux	50
				Total	50
20-3300-02D2	Divers secteurs	Bas-St-Laurent RIVIERE-BLEUE KAMOURASKA-TEMISCOUATA TEMISCOUATA	Installation de glissière de sécurité	Activités connexes	0
	Glissières de sécurité			Travaux	65
				Total	65
20-3300-02H7	Modernisation du réseau d'affichage	Bas-St-Laurent LE BIC RIMOUSKI RIMOUSKI-NEIGETTE	Construction de supersignalisation	Activités connexes	0
	Direction Bas-Saint-Laurent			Travaux	11
				Total	11
20-3371-0175	Rte 132-13-141-143, et 145	Bas-St-Laurent RIMOUSKI RIMOUSKI RIMOUSKI-NEIGETTE	Renforcement au béton bitumineux	Activités connexes	0
	Secteur Rimouski-Est			Travaux	4
				Total	4
20-3371-01G2	Rte 132-20-171	Bas-St-Laurent SAYABEC MATAPEDIA LA MATAPEDIA	Réaménagement géométrique d'intersection	Activités connexes	10
	Inters. 132 et Route Pouliot (Uniboard)			Travaux	156
				Total	166
20-3371-0252-A	Rte 132-20-232	Bas-St-Laurent SAINTE-ANGELE-DE-MERICI MATAPEDIA LA MITIS	Renforcement au béton bitumineux	Activités connexes	0
	Ste-Angèle (secteur à trois voies)			Travaux	537
				Total	537
20-3371-02D1	Rte 132-20-121	Bas-St-Laurent AMQUI MATAPEDIA LA MATAPEDIA	Couche d'usure	Activités connexes	0
	Nord d'Amqui			Travaux	188
				Total	188

Question # 7 - Dépenses prévues 2003-2004 par No de route

# Projet	Infrastructures / Localisation	Dir. territoriale /Mun / CEP/ MRC	Intervention principale	Composantes du projet	2003-04
Route 132					
20-3371-7201-E2	020-09-100, 110, 120, 130 et 140	Bas-St-Laurent SAINTE-LUCE MATAPEDIA LA MITIS	Construction 1ère chaussée d'autoroute	Activités connexes	443
	De l'Avenue de la Gare à l'est de la route 298			Travaux	4 337
				Total	4 779
20-3371-7206-B	132-13-151	Bas-St-Laurent RIMOUSKI RIMOUSKI RIMOUSKI-NEIGETTE	Élargissement de 2 à 4 voies contiguës	Activités connexes	34
	Place des Mouettes à rue Lajeunesse			Travaux	390
				Total	424
20-3371-7601-A	132-20 (Protocole 33-103)	Bas-St-Laurent CAUSAPSCAL MATAPEDIA LA MATAPEDIA	Construction d'égout pluvial	Activités connexes	5
	De la limite Sud jusqu'à 323m au Nord de la limite Nord			Travaux	3
				Total	8
20-3371-7602	132-20-091, 110 & 121	Bas-St-Laurent AMQUI MATAPEDIA LA MATAPEDIA	Reconstruction d'une route avec un profil urbain	Activités connexes	184
	De la lim. ouest d'Amqui jus. 3.1 km passé sa lim. est			Travaux	267
				Total	451
20-3371-9168	132-14-010	Bas-St-Laurent SAINTE-FLAVIE MATAPEDIA LA MITIS	Correction de profil vertical	Activités connexes	13
	Intersection 132 et accès à l'Institut Maurice-Lamontagne			Travaux	35
				Total	48
20-3371-9311-A	Pont # 11148, Mur Rte 132 Prot. 33-152	Bas-St-Laurent RIMOUSKI RIMOUSKI RIMOUSKI-NEIGETTE	Réfection - mur	Activités connexes	0
	Mur route 132-Boulevard René Lepage			Travaux	80
				Total	80
20-3371-9709	Pont 4393	Bas-St-Laurent GRAND-METIS MATAPEDIA LA MITIS	Réfection garde-fous /bande centrale et glissière	Activités connexes	0
	Route 132 Riv. Mitis			Travaux	50
				Total	50

Question # 7 - Dépenses prévues 2003-2004 par No de route

# Projet	Infrastructures / Localisation	Dir. territoriale /Mun / CEP/ MRC	Intervention principale	Composantes du projet	2003-04
Route 132					
20-3371-9812	132-20-232,261 et 234-01-101	Bas-St-Laurent SAINTE-ANGELE-DE-MERICI MATAPEDIA LA MITIS	Réaménagement géométrique d'intersection	Activités connexes	0
	Intersection route 132 / 234 côté ouest			Travaux	1
				Total	1
20-3373-0338	Pont 14059	Bas-St-Laurent NOTRE-DAME-DES-NEIGES RIVIERE-DU-LOUP LES BASQUES	Réparation d'appareils d'appui	Activités connexes	0
	Rte 132			Travaux	60
				Total	60
20-3373-9518	132-12-010	Bas-St-Laurent NOTRE-DAME-DU-PORTAGE RIVIERE-DU-LOUP RIVIERE-DU-LOUP	Renforcement au béton bitumineux	Activités connexes	0
	132-12-010 (0+000 à 7+700)			Travaux	118
				Total	118
20-3373-9816	132-12-151, 132-13-010	Bas-St-Laurent SAINT-SIMON RIVIERE-DU-LOUP LES BASQUES	Renforcement au béton bitumineux	Activités connexes	0
	Du viaduc de Trois-Pistoles aux 3 voies			Travaux	515
				Total	515
20-3373-9824	132-12-081	Bas-St-Laurent SAINT-GEORGES-DE-CACOUNA RIVIERE-DU-LOUP RIVIERE-DU-LOUP	Reconstruction d'une route avec un profil urbain	Activités connexes	12
	Limite est village/paroisse à l'avenue du Port			Travaux	1
				Total	13
20-3373-9901	132-12-122	Bas-St-Laurent NOTRE-DAME-DES-NEIGES RIVIERE-DU-LOUP LES BASQUES	Construction d'une voie pour virage	Activités connexes	1
	Secteur rue de la Falaise à Route à Coeur			Travaux	380
				Total	381
20-3374-0143	Rte 132-11-090,100	Bas-St-Laurent SAINT-GERMAIN KAMOURASKA-TEMISCOUATA KAMOURASKA	Renforcement au béton bitumineux	Activités connexes	0
	De Kamouraska à St-Germain			Travaux	6
				Total	6

Question # 7 - Dépenses prévues 2003-2004 par No de route

# Projet	Infrastructures / Localisation	Dir. territoriale /Mun / CEP/ MRC	Intervention principale	Composantes du projet	2003-04
Route 132					
20-3374-02E3	Rte 132-11-110/120	Bas-St-Laurent SAINT-GERMAIN KAMOURASKA-TEMISCOUATA KAMOURASKA	Renforcement au béton bitumineux	Activités connexes	0
	À l'ouest du village de Saint-André			Travaux	78
				Total	78
20-3374-9701	Pont # 03443	Bas-St-Laurent RIVIERE-OUELLE KAMOURASKA-TEMISCOUATA KAMOURASKA	Réfection de systèmes structuraux	Activités connexes	38
	Route 132			Travaux	1 193
				Total	1 231
20-3375-0185	Rte 132-14-130	Bas-St-Laurent MATANE MATANE MATANE	Renforcement au béton bitumineux	Activités connexes	0
	St-Jérôme-de-Matane et Ouest de Petit-Matane			Travaux	690
				Total	690
20-3375-8715	132-14-180	Bas-St-Laurent LES MECHINS MATANE MATANE	Élargissement de la route	Activités connexes	0
	Les Méchins (village)			Travaux	16
				Total	16
20-3375-9706	Pont # 04419	Bas-St-Laurent LES MECHINS MATANE MATANE	Réfection d'éléments du tablier	Activités connexes	0
	Route 132			Travaux	219
				Total	219
20-3473-0025	Route 132 rte verte	Chaudière-Appalaches SAINT-JEAN-PORT-JOLI MONTMAGNY-L'ISLET L'ISLET	Pavage d'accotement pour bande cyclable	Activités connexes	0
	Route verte /PTCA /EQV			Travaux	51
				Total	51
20-3473-0026	Route 132 rte verte	Chaudière-Appalaches SAINT-JEAN-PORT-JOLI MONTMAGNY-L'ISLET L'ISLET	Pavage d'accotement pour bande cyclable	Activités connexes	0
	Route verte /PTCA /EQV			Travaux	295
				Total	295

Question # 7 - Dépenses prévues 2003-2004 par No de route

# Projet	Infrastructures / Localisation	Dir. territoriale /Mun / CEP/ MRC	Intervention principale	Composantes du projet	2003-04
Route 132					
20-3473-00A2	Route 132 (MUR)	Chaudière-Appalaches L'ISLET MONTMAGNY-L'ISLET L'ISLET	Protection contre l'érosion	Activités connexes	0
	Ch. 0+220 à 0+480 Mur près de L'Anse-à-Gilles			Travaux	15
				Total	15
20-3474-9706	132-08-030	Chaudière-Appalaches LEVIS CHUTES-DE-LA-CHAUDIERE LEVIS	Reconstruction de pont et approches	Activités connexes	0
	Pont d'élèvement CN - PTQ			Travaux	1
				Total	1
20-3475-0298	Transitions et ponceaux (3475)	Chaudière-Appalaches SAINTE-CROIX LOTBINIERE LOTBINIERE	Réfection de ponceau	Activités connexes	0
	Diverses PTCA			Travaux	144
				Total	144
20-5371-0072	A-20 et Rtes 116 et 132	Est-de-la-Montérégie MONT-SAINT-HILAIRE BORDUAS LA VALLEE-DU-RICHELIEU	Réfection d'éclairage	Activités connexes	0
	Divers sites			Travaux	35
				Total	35
20-5371-0281	Route 132-04-021/052	Est-de-la-Montérégie LONGUEUIL MARGUERITE-D'YOUVILLE LONGUEUIL	Remplacement de glissière de sécurité	Activités connexes	0
	Divers Sites			Travaux	15
				Total	15
20-5371-0371	Rte 132-05-022 (ch. 21+198)	Est-de-la-Montérégie CONTRECOEUR VERCHERES LAJEMMERAIS	Reconstruction de ponceau	Activités connexes	2
	Chainage 21+198			Travaux	23
				Total	25
20-5371-9644	Route 132-04-054	Est-de-la-Montérégie VARENNES VERCHERES LAJEMMERAIS	Réaménagement géométrique d'intersection	Activités connexes	167
	Intersection Montée Picardie			Travaux	595
				Total	761

Question # 7 - Dépenses prévues 2003-2004 par No de route

# Projet	Infrastructures / Localisation	Dir. territoriale /Mun / CEP/ MRC	Intervention principale	Composantes du projet	2003-04
Route 132					
20-5372-0116	Piste cyclable sur emprise ferroviaire abandonnée De Sorel-Tracy à St-Gérard Magella	Est-de-la-Montérégie YAMASKA RICHELIEU LE BAS-RICHELIEU	Construction d'aménagement cyclable	Activités connexes	0
				Travaux	42
				Total	42
20-5372-0151	Diverses autoroutes et routes Territoire du CS de St-Hyac.	Est-de-la-Montérégie SAINT-MARCEL-DE-RICHELIEU NICOLET-YAMASKA LES MASKOUTAINS	Remplacement de glissière de sécurité	Activités connexes	0
				Travaux	14
				Total	14
20-5372-9806	Rte 132, P-06274 Pont Turcotte Au-dessus de la riv. Richelieu	Est-de-la-Montérégie SOREL-TRACY RICHELIEU LE BAS-RICHELIEU	Réfection d'éléments de fondation	Activités connexes	99
				Travaux	16
				Total	115
20-5471-0104	00132-01-076 ch.0+800 à 3+430 De la rue Maçon à la rivière St-Régis	Ouest-de-la-Montérégie SAINTE-CATHERINE CHATEAUGUAY ROUSSILLON	Construction de drainage	Activités connexes	0
				Travaux	30
				Total	30
20-5471-0323	00132-03-076 à 090, 00221-01-060 et 070, 00219-01-070 à 120 Diverse	Ouest-de-la-Montérégie SAINT-CYPRIEN-DE-NAPIERVILLE HUNTINGDON LES JARDINS-DE-NAPIERVILLE	Fragilisation d'obstacle	Activités connexes	0
				Travaux	13
				Total	13
20-5471-8290	Rte 132-03-041, 042 Réamén. Rond-point Kahnawake prolong.vie rés.pour autobus	Ouest-de-la-Montérégie KAHNAWAKE CHATEAUGUAY ROUSSILLON	Réaménagement géométrique d'intersection	Activités connexes	39
				Travaux	562
				Total	601
20-5471-9612	Rte 132-03-059 et 062 Du Pont Mercier à la voie ferrée du SL&H	Ouest-de-la-Montérégie KAHNAWAKE CHATEAUGUAY ROUSSILLON	Couche d'usure	Activités connexes	4
				Travaux	377
				Total	381

Question # 7 - Dépenses prévues 2003-2004 par No de route

# Projet	Infrastructures / Localisation	Dir. territoriale /Mun / CEP/ MRC	Intervention principale	Composantes du projet	2003-04
Route 132					
20-5471-9634	Gestion circulation	Ouest-de-la-Montérégie KAHNAWAKE CHATEAUGUAY ROUSSILLON	Contrôle des bretelles d'accès	Activités connexes	11
	Approche sud Pont Mercier			Travaux	97
				Total	108
20-5471-9807	Rte 132-03-074, 080, 090	Ouest-de-la-Montérégie SAINTE-CATHERINE CHATEAUGUAY ROUSSILLON	Coordination de feux lumineux	Activités connexes	0
	De A-30 à la rue Principale			Travaux	87
				Total	87
20-5471-9824	00132-03-013 @ 023	Ouest-de-la-Montérégie LERY CHATEAUGUAY ROUSSILLON	Renforcement au béton bitumineux	Activités connexes	3
	Du Chemin St-Bernard à la rue Principale			Travaux	77
				Total	80
20-5472-0221	00132-02-122 0+455 à 0+660 00201-01-080 0+000 à 0+800	Ouest-de-la-Montérégie ORMSTOWN HUNTINGDON LE HAUT-SAINT-LAURENT	Couche d'usure	Activités connexes	0
	Diverse			Travaux	57
				Total	57
20-5472-9703	Rte 132-01-021 et 01-041	Ouest-de-la-Montérégie SAINTE-BARBE HUNTINGDON LE HAUT-SAINT-LAURENT	Renforcement au béton bitumineux	Activités connexes	2
	Du pont de la rivière La Guerre à Sainte-Barbe			Travaux	273
				Total	276
20-5472-9709	00132-02-051 et 60990-03	Ouest-de-la-Montérégie SAINT-LOUIS-DE-GONZAGUE BEAUHARNOIS BEAUHARNOIS-SALABERRY	Renforcement au béton bitumineux	Activités connexes	1
	Près des ponts du canal de Beauharnois			Travaux	30
				Total	31
20-6471-9406-A	Rte 132/Riv.St-François	Centre-du-Québec SAINT-FRANCOIS-DU-LAC NICOLET-YAMASKA NICOLET-YAMASKA	Réparation d'éléments de fondations	Activités connexes	0
	structure #8021			Travaux	23
				Total	23

Question # 7 - Dépenses prévues 2003-2004 par No de route

# Projet	Infrastructures / Localisation	Dir. territoriale /Mun / CEP/ MRC	Intervention principale	Composantes du projet	2003-04
Route 132					
20-6471-9518	A30/ Riv.Béc. et A30/ rte 132	Centre-du-Québec BECANCOUR NICOLET-YAMASKA BECANCOUR	Réparation d'éléments de tablier	Activités connexes	2
	AUTOROUTE 30 (P-14292 + P-15514)			Travaux	76
				Total	78

Total Route 132

Act. conn.	2 990
Travaux	25 930
Total	28 920

Question # 7 - Dépenses prévues 2003-2004 par No de route

# Projet	Infrastructures / Localisation	Dir. territoriale /Mun / CEP/MRC	Intervention principale	Composantes du projet	2003-04
Route 175					
20-3400-01A9	Routes diverses	Chaudière-Appalaches SAINT-ISIDORE BEAUCE-NORD LA NOUVELLE-BEAUCE	Traitement de fissures	Activités connexes	0
	Diverses, PTCA			Travaux	10
				Total	10
20-3474-9305	Rte 175 P-04295	Chaudière-Appalaches LEVIS CHUTES-DE-LA-CHAUDIERE LEVIS	Travaux de peinture - pont	Activités connexes	0
	Obs.:Fl.St-Laurent(Pont de Québec)			Travaux	500
				Total	500
20-3474-9633	Pont de Québec P-04295	Chaudière-Appalaches LEVIS CHUTES-DE-LA-CHAUDIERE LEVIS	Réfection d'éléments du tablier	Activités connexes	90
	Fl. St-Laurent (Pont de Québec)			Travaux	21
				Total	111
20-3474-9905	Route 175-01-025 a 041	Chaudière-Appalaches LEVIS CHUTES-DE-LA-CHAUDIERE LEVIS	Renforcement au béton bitumineux	Activités connexes	0
	De Breakeyville jusqu'a l'autoroute 73			Travaux	5
				Total	5
20-3600-0106	Diverses routes (base lamp.)	Saguenay - Lac-St-Jean-Est SAGUENAY DUBUC SAGUENAY	Modification d'éclairage	Activités connexes	0
	Diverses			Travaux	16
				Total	16
20-3600-0255	Remplacement de tours d'eclairage	Saguenay - Lac-St-Jean-Est SAGUENAY CHICOUTIMI SAGUENAY	Réfection d'éclairage	Activités connexes	0
	Inter. Emile Dore et approches du pont Dubuc			Travaux	34
				Total	34
20-3671-0145	Rte 175, Parc des Laurentides	Saguenay - Lac-St-Jean-Est LAC-PIKAUBA CHARLEVOIX CHARLEVOIX	Signalisation à messages variables	Activités connexes	1
	3 endroits différents			Travaux	54
				Total	55

3 mai 2004

Tous les montants sont en millier de dollars (000 \$)

Service de la coordination de la programmation

Page 48 sur 81

Les données sont conformes au PPS-6003 en date du 6 avril 2004

Question # 7 - Dépenses prévues 2003-2004 par No de route

# Projet	Infrastructures / Localisation	Dir. territoriale /Mun / CEP/ MRC	Intervention principale	Composantes du projet	2003-04
Route 175					
20-3671-0235	Rte 175, Parc des Laurentides	Saguenay - Lac-St-Jean-Est TNS LAC-JACQUES-CARTIER, PARTIE CHAUVEAU LA COTE-DE-BEAUPRE	Micro-revêtement (Béton bitumineux)	Activités connexes	0
	Diverses sections			Travaux	100
				Total	100
20-3671-8915	Rte 175, km 177 au 179	Saguenay - Lac-St-Jean-Est LAC-PIKAUBA CHARLEVOIX CHARLEVOIX	Correction de profil vertical	Activités connexes	1
	Courbes du Lac Tourangeau km 175.64 à 179.77			Travaux	587
				Total	588
20-3671-8925	Rte 175 - km 182.6 à 190.7	Saguenay - Lac-St-Jean-Est LAC-PIKAUBA CHARLEVOIX CHARLEVOIX	Construction d'une 2e chaussée d'autoroute	Activités connexes	59
	Lac des Uries -km 182.6 à 190.3			Travaux	2 165
				Total	2 224
20-3972-8813	Route 175	Québec TNS LAC-JACQUES-CARTIER, PARTIE CHAUVEAU LA COTE-DE-BEAUPRE	Élargissement de 2 à 4 voies divisées	Activités connexes	35
	Kilomètre 125,0 à 130,0 (Lac Sept-Iles)			Travaux	7
				Total	42
20-3972-9205	Route 175	Québec CAUCHON CHAUVEAU LA COTE-DE-BEAUPRE	Correction de courbe sous-standard	Activités connexes	80
	Km 83,7 à 86,5 (Entrée du parc)			Travaux	361
				Total	441
20-3972-9209-A	Route 175 (L'Etape)	Québec TNS LAC-JACQUES-CARTIER, PARTIE CHAUVEAU LA COTE-DE-BEAUPRE	Élargissement de 2 à 4 voies divisées	Activités connexes	0
	Km 134,3 à 135,3			Travaux	3
				Total	3
20-3972-9209-B	Rte 175 (L'étape phase 2)	Québec TNS LAC-JACQUES-CARTIER, PARTIE CHAUVEAU LA COTE-DE-BEAUPRE	Élargissement de 2 à 4 voies divisées	Activités connexes	7
	km 133 à 134,2			Travaux	102
				Total	109

Question # 7 - Dépenses prévues 2003-2004 par No de route

# Projet	Infrastructures / Localisation	Dir. territoriale /Mun / CEP/ MRC	Intervention principale	Composantes du projet	2003-04
Route 175					
20-3972-9713	Route 175	Québec CAUCHON CHAUVEAU LA COTE-DE-BEAUPRE	Aménagement des abords de route	Activités connexes	0
	Aménagements divers pour la Grande Faune dans la Réserve			Travaux	23
				Total	23
20-3972-9903	Aut. 73	Québec STONEHAM-ET-TEWKESBURY CHAUVEAU LA JACQUES-CARTIER	Construction d'une 2e chaussée d'autoroute	Activités connexes	796
	Du km 53,4 au km 60,0 - AUTOROUTE 73			Travaux	6 005
				Total	6 801
20-3972-9931	Aut. 40 et rte 138 et 175	Québec QUEBEC LA PELTRIE QUEBEC	Aménagement des abords de route	Activités connexes	0
	Implantation de 3 stations météorologiques			Travaux	19
				Total	19
20-3972-9940	Rte 175	Québec CAUCHON CHAUVEAU LA COTE-DE-BEAUPRE	Couche d'usure	Activités connexes	3
	KM 86,5 à 101			Travaux	323
				Total	325

Total Route 175

Act. conn.	1 072
Travaux	10 334
Total	11 406

Question # 7 - Dépenses prévues 2003-2004 par No de route

# Projet	Infrastructures / Localisation	Dir. territoriale /Mun / CEP/ MRC	Intervention principale	Composantes du projet	2003-04
Route 169					
20-3600-0106	Diverses routes (base lamp.)	Saguenay - Lac-St-Jean-Est SAGUENAY DUBUC SAGUENAY	Modification d'éclairage	Activités connexes	0
	Diverses			Travaux	16
				Total	16
20-3600-0255	Remplacement de tours d'eclairage	Saguenay - Lac-St-Jean-Est SAGUENAY CHICOUTIMI SAGUENAY	Réfection d'éclairage	Activités connexes	0
	Inter. Emile Dore et approches du pont Dubuc			Travaux	34
				Total	34
20-3600-0258	Diverses routes	Saguenay - Lac-St-Jean-Est SAGUENAY CHICOUTIMI SAGUENAY	Micro-revêtement (Béton bitumineux)	Activités connexes	0
	Scellement de fissures, divers endroits sur le territoire			Travaux	34
				Total	34
20-3600-9902	Route 169 et 175 Parc des Laurentides	Saguenay - Lac-St-Jean-Est TNS LAC-JACQUES-CARTIER, PARTIE CHAUVEAU LA COTE-DE-BEAUPRE	Aménagement des abords de route	Activités connexes	13
	Grande faune, réserve faunique Laurentides.			Travaux	88
				Total	100
20-3671-0145	Rte 175, Parc des Laurentides	Saguenay - Lac-St-Jean-Est LAC-PIKAUBA CHARLEVOIX CHARLEVOIX	Signalisation à messages variables	Activités connexes	1
	3 endroits différents			Travaux	54
				Total	55
20-3672-0002	Rte 169 Riv. Grande-Décharge	Saguenay - Lac-St-Jean-Est ALMA LAC-SAINT-JEAN LAC-SAINT-JEAN-EST	Construction d'un nouveau pont	Activités connexes	681
	Ave Dupont-Nord entre entrée Alcan et Ave Hamilton			Travaux	5 738
				Total	6 419
20-3672-0132-B	Rte 169-01-254	Saguenay - Lac-St-Jean-Est SAINT-HENRI-DE-TAILLON LAC-SAINT-JEAN LAC-SAINT-JEAN-EST	Aménagement de transition	Activités connexes	0
	Deformation de 150 m			Travaux	70
				Total	70

Question # 7 - Dépenses prévues 2003-2004 par No de route

# Projet	Infrastructures / Localisation	Dir. territoriale /Mun / CEP/ MRC	Intervention principale	Composantes du projet	2003-04
Route 169					
20-3672-0216	Sites problematiques en entretien d'hiver Divers endroits	Saguenay - Lac-St-Jean-Est HEBERTVILLE-STATION LAC-SAINT-JEAN LAC-SAINT-JEAN-EST	Aménagement des abords de route	Activités connexes	0
				Travaux	41
				Total	41
20-3672-0267	Route 169 Centre-Ville d'Alma 169-01-190, ch. 0 @ 0+920 et 1+860 @ 2+480	Saguenay - Lac-St-Jean-Est ALMA LAC-SAINT-JEAN LAC-SAINT-JEAN-EST	Couche d'usure	Activités connexes	0
				Travaux	183
				Total	183
20-3672-0267-B	169-01-190 Diverses ch. 0+950 à 4+135	Saguenay - Lac-St-Jean-Est ALMA LAC-SAINT-JEAN LAC-SAINT-JEAN-EST	Couche d'usure	Activités connexes	0
				Travaux	73
				Total	73
20-3672-0320	169-01-040 à 169-01-051 Km 32 au Km 42 Clôture	Saguenay - Lac-St-Jean-Est LAC-ACHOUAKAN LAC-SAINT-JEAN LAC-SAINT-JEAN-EST	Installation de clôtures	Activités connexes	24
				Travaux	170
				Total	194
20-3672-8518	Rte 169 Cote Laferté PARC DES LAURENTIDES INT. CHEMIN LAFERTE 57+000 @ 60+40	Saguenay - Lac-St-Jean-Est TNS BELLE-RIVIERE LAC-SAINT-JEAN LAC-SAINT-JEAN-EST	Construction d'une voie auxiliaire pour véhicule lent	Activités connexes	0
				Travaux	191
				Total	191
20-3672-8605	Rte 169 Ruisseau Barnabé PARC DES LAURENTIDES CÔTE RUISSEAU BARNABÉ	Saguenay - Lac-St-Jean-Est HEBERTVILLE LAC-SAINT-JEAN LAC-SAINT-JEAN-EST	Construction d'une voie auxiliaire pour véhicule lent	Activités connexes	0
				Travaux	205
				Total	205
20-3672-9514	169-02-310 Route 169, Desbiens jusqu'à St-Bruno	Saguenay - Lac-St-Jean-Est DESBIEENS LAC-SAINT-JEAN LAC-SAINT-JEAN-EST	Installation de glissière de sécurité	Activités connexes	35
				Travaux	269
				Total	304

Question # 7 - Dépenses prévues 2003-2004 par No de route

# Projet	Infrastructures / Localisation	Dir. territoriale /Mun / CEP/ MRC	Intervention principale	Composantes du projet	2003-04
Route 169					
20-3672-9808	169-01-310, 322 (1+740 @ 0+670)	Saguenay - Lac-St-Jean-Est METABETCHOUAN--LAC-A-LA-CROIX LAC-SAINT-JEAN LAC-SAINT-JEAN-EST	Renforcement au béton bitumineux	Activités connexes	0
	Dans la municipalité jusqu'à 700m de la limite de Desbiens			Travaux	151
				Total	151
20-3672-9904	169-01-040 9+500 @ 14+400	Saguenay - Lac-St-Jean-Est LAC-ACHOUAKAN LAC-SAINT-JEAN LAC-SAINT-JEAN-EST	Autres techniques de réfection de structure	Activités connexes	0
	Côte Pika Nord et Sud			Travaux	1 350
				Total	1 350
20-3771-0011	Route 169-02-201à230	Lac St-Jean-Ouest - Chibougameau ROBERVAL ROBERVAL LE DOMAINE-DU-ROY	Couche d'usure	Activités connexes	0
	Du Chateau Roberval à RobervalPontiac Buick			Travaux	5
				Total	5
20-3771-0104	rte 169	Lac St-Jean-Ouest - Chibougameau SAINT-PRIME ROBERVAL LE DOMAINE-DU-ROY	Couche d'usure	Activités connexes	0
	Côte du Cran			Travaux	2
				Total	2
20-3771-0109	Rte.169	Lac St-Jean-Ouest - Chibougameau SAINT-FELICIEN ROBERVAL LE DOMAINE-DU-ROY	Reconstruction de trottoir / bordure	Activités connexes	0
	Secteur St-Méthode zone urbaine			Travaux	71
				Total	71
20-3771-0204	PLANAGE ET COUCHE D'USURE R169	Lac St-Jean-Ouest - Chibougameau CHAMBORD ROBERVAL LE DOMAINE-DU-ROY	Couche d'usure	Activités connexes	0
	VILLAGE DE CHAMBORD 169-02-281 0 À 2+000			Travaux	265
				Total	265
20-3771-0215	169-02-180 1+420/2+120 2+840/3+900 5+730/7+119	Lac St-Jean-Ouest - Chibougameau SAINT-PRIME ROBERVAL LE DOMAINE-DU-ROY	Couche d'usure	Activités connexes	0
	Divers endroits sur la route 169, à St-Prime			Travaux	154
				Total	154

Question # 7 - Dépenses prévues 2003-2004 par No de route

# Projet	Infrastructures / Localisation	Dir. territoriale /Mun / CEP/ MRC	Intervention principale	Composantes du projet	2003-04
Route 169					
20-3771-0224	169-02-051 5+800/7+699 02-070 0/0+055 Inter. rue Rousseau au pont de la rivière Mistassini	Lac St-Jean-Ouest - Chibougameau DOLBEAU-MISTASSINI ROBERVAL MARIA-CHAPDELAINE	Couche d'usure	Activités connexes	19
				Travaux	291
				Total	310
20-3771-0256	169-02-094 courbe Cauchon	Lac St-Jean-Ouest - Chibougameau DOLBEAU-MISTASSINI ROBERVAL MARIA-CHAPDELAINE	Renforcement au béton bitumineux	Activités connexes	8
				Travaux	255
				Total	263
20-3771-0257	169-02-011 15+700/15+900 courbe centre de la Municipalité	Lac St-Jean-Ouest - Chibougameau PERIBONKA ROBERVAL MARIA-CHAPDELAINE	Aménagement des abords de route	Activités connexes	5
				Travaux	26
				Total	31
20-3771-0301	PONT 06606 RTE. 169 CARBONNEAU PONT CARBONNEAU	Lac St-Jean-Ouest - Chibougameau SAINT-FELICIEN ROBERVAL LE DOMAINE-DU-ROY	Renforcement - pont à capacité limitée	Activités connexes	0
				Travaux	99
				Total	99
20-3771-8612	Protocole 169-02-201 Roberval Sortie Nord Roberval SORTIE NORD ROBERVAL, RTE 169 (Protocole #2146-CONT.)	Lac St-Jean-Ouest - Chibougameau ROBERVAL ROBERVAL LE DOMAINE-DU-ROY	Construction nouvelle route à 2 voies	Activités connexes	0
				Travaux	306
				Total	306
20-3771-9717-C	169-02-130 0+450 A 8+428 169-02- 141 0+000 A 1+350 SECTEUR SAINT-METHODE	Lac St-Jean-Ouest - Chibougameau SAINT-FELICIEN ROBERVAL LE DOMAINE-DU-ROY	Aménagement des abords de route	Activités connexes	0
				Travaux	55
				Total	55
20-3771-9804	169-02-051 De la rue Lemieux @ l'int. Rte Ste- Marguerite	Lac St-Jean-Ouest - Chibougameau DOLBEAU-MISTASSINI ROBERVAL MARIA-CHAPDELAINE	Reconstruction d'égout pluvial	Activités connexes	40
				Travaux	453
				Total	493

Question # 7 - Dépenses prévues 2003-2004 par No de route

# Projet	Infrastructures / Localisation	Dir. territoriale /Mun / CEP/ MRC	Intervention principale	Composantes du projet	2003-04
Route 169					
20-3771-9822	169-02-160 Contournement de St-Félicien 169-02-160 De la Riv. a l'ours @ Boul. St-Félicien coté Oues	Lac St-Jean-Ouest - Chibougameau SAINT-FELICIEN ROBERVAL LE DOMAINE-DU-ROY	Construction nouvelle route à 2 voies	Activités connexes	800
				Travaux	3 950
				Total	4 750
20-3771-9905	169-02-121-0à6+825,02-124-0à7+501 Lim.zone urbaine Normandin @ Int. rte 373(St-Félicien)	Lac St-Jean-Ouest - Chibougameau SAINT-FELICIEN ROBERVAL LE DOMAINE-DU-ROY	Couche d'usure	Activités connexes	24
				Travaux	691
				Total	714
20-3771-9907	169-02-092 2+051à4+551 De la limite Albanel-Dolbeau vers Dolbeau sur 2.5km	Lac St-Jean-Ouest - Chibougameau DOLBEAU-MISTASSINI ROBERVAL MARIA-CHAPDELAINE	Couche d'usure	Activités connexes	0
				Travaux	166
				Total	166

Total Route 169

Act. conn.	1 650
Travaux	15 453
Total	17 103

Question # 7 - Dépenses prévues 2003-2004 par No de route

# Projet	Infrastructures / Localisation	Dir. territoriale /Mun / CEP/ MRC	Intervention principale	Composantes du projet	2003-04
Route 117					
20-5100-0012	Normalisation des têtes de feux de circulation AUX ENDROITS NECESSAIRES DLMI	Laval - Mille-Îles ROSEMERE GROULX THERESE-DE BLAINVILLE	Construction de feux lumineux	Activités connexes	0
				Travaux	25
				Total	25
20-5100-9537	R-117 Réam. Int. Bl. Séminaire R-117 / BL. SEMINAIRE / LALANDE	Laval - Mille-Îles SAINTE-THERESE GROULX THERESE-DE BLAINVILLE	Construction de feux lumineux	Activités connexes	3
				Travaux	59
				Total	62
20-5500-02A3	Diverses routes (affichage) panneau de message de sécurité	Laurentides-Lanaudière BROWNSBURG-CHATHAM ARGENTEUIL ARGENTEUIL	Correction de supersignalisation	Activités connexes	1
				Travaux	26
				Total	27
20-5500-02A9	P-09760,WE, P-09755E, P-13360,P-07762, P-13954 divers endroits	Laurentides-Lanaudière MONT-TREMBLANT LABELLE LES LAURENTIDES	Réparation d'éléments de tablier	Activités connexes	1
				Travaux	27
				Total	28
20-5500-02B4	Diverses routes (fissures) divers endroits	Laurentides-Lanaudière GRENVILLE-SUR-LA-ROUGE ARGENTEUIL ARGENTEUIL	Reconstruction du revêtement	Activités connexes	0
				Travaux	17
				Total	17
20-5573-02B2	Rte 117 et ch. de la Station inters. 117/de la Station	Laurentides-Lanaudière PREVOST PREVOST LA RIVIERE-DU-NORD	Reconstruction d'une route avec un profil urbain	Activités connexes	0
				Travaux	80
				Total	80
20-5575-9902	117-05-060 4+560 à 12+096	Laurentides-Lanaudière LAC-DES-ECORCES LABELLE ANTOINE-LABELLE	Revêtement de surface (Béton bitumineux)	Activités connexes	2
				Travaux	787
				Total	789

Question # 7 - Dépenses prévues 2003-2004 par No de route

# Projet	Infrastructures / Localisation	Dir. territoriale /Mun / CEP/ MRC	Intervention principale	Composantes du projet	2003-04
Route 117					
20-5600-0228	Scellement de fissures (2003)	Outaouais LOCHABER-PARTIE-OUEST PAPINEAU PAPINEAU	Traitement de fissures	Activités connexes	0
	Diverses routes D.T. Outaouais			Travaux	25
				Total	25
20-5674-0141	Rte 117 (Sud de Grand-Remous)	Outaouais GRAND-REMOUS GATINEAU LA VALLEE-DE-LA-GATINEAU	Renforcement au béton bitumineux	Activités connexes	0
	Ch. du Camp des Bouleaux à Grand-Remous			Travaux	5
				Total	5
20-5674-0201	Rte 117 (Aumond, Grand-Remous)	Outaouais GRAND-REMOUS GATINEAU LA VALLEE-DE-LA-GATINEAU	Couche d'usure	Activités connexes	0
	Limite est de DT jusqu'à 300m à l'ouest du ch. des Trembles			Travaux	475
				Total	475
20-5871-0002	Route 117	Abitibi - Témiscamingue X - Non Disponible ABITIBI-EST LA VALLEE-DE-L'OR	Reconstruction d'une route avec un profil urbain	Activités connexes	108
	Relocalisation de la route 117			Travaux	105
				Total	213
20-5871-0128	Route 117	Abitibi - Témiscamingue VAL-D'OR ABITIBI-EST LA VALLEE-DE-L'OR	Signalisation à messages variables	Activités connexes	0
	Entrée nord et sud réserve La Vérendrye			Travaux	6
				Total	6
20-5871-0219	Route 117 Carrefours Giratoire	Abitibi - Témiscamingue VAL-D'OR ABITIBI-EST LA VALLEE-DE-L'OR	Réaménagement géométrique d'intersection	Activités connexes	114
	Intersection 117-397			Travaux	624
				Total	737
20-5871-0314	Route 117 ponceau #141	Abitibi - Témiscamingue VAL-D'OR ABITIBI-EST LA VALLEE-DE-L'OR	Réfection de ponceau	Activités connexes	0
	Entre Val-d'Or et Louvicourt			Travaux	55
				Total	55

Question # 7 - Dépenses prévues 2003-2004 par No de route

# Projet	Infrastructures / Localisation	Dir. territoriale /Mun / CEP/ MRC	Intervention principale	Composantes du projet	2003-04
Route 117					
20-5872-0145	Route 117	Abitibi - Témiscamingue ROUYN-NORANDA ROUYN-NORANDA-TEMISCAMINGUE ROUYN-NORANDA	Construction d'une borne d'accueil	Activités connexes	24
	Amtfield route 117			Travaux	8
				Total	32
20-5872-0310	Route 117	Abitibi - Témiscamingue ROUYN-NORANDA ABITIBI-EST ROUYN-NORANDA	Couche d'usure	Activités connexes	0
	Secteur Mine Doyon			Travaux	293
				Total	293
20-6573-8674-B	Rte 117(de la 323 à Mée Ryan)	Laurentides-Lanaudière MONT-TREMBLANT LABELLE LES LAURENTIDES	Construction d'un chemin de desserte	Activités connexes	25
	entre la rte 323 et Mée Ryan			Travaux	247
				Total	273
20-6573-9522	117-03-092 (Direction Sud)	Laurentides-Lanaudière SAINT-FAUSTIN-LAC-CARRE LABELLE LES LAURENTIDES	Reconstruction du revêtement	Activités connexes	1
	0+450 à 5+640 et 5+640 à 8+150			Travaux	170
				Total	172
20-6573-9619	A-15, 117 et 329	Laurentides-Lanaudière SAINTE-AGATHE-DES-MONTS BERTRAND LES LAURENTIDES	Installation de glissière de sécurité	Activités connexes	0
	Divers endroits			Travaux	1
				Total	1
20-6800-9507	Diverses routes glissières de sécurité	Abitibi - Témiscamingue ROUYN-NORANDA ROUYN-NORANDA-TEMISCAMINGUE ROUYN-NORANDA	Installation de glissière de sécurité	Activités connexes	2
	Divers endroits en Abitibi-Témiscamingue			Travaux	3
				Total	4
20-6872-9301	Réaménagement d'une intersection: routes 117 - 395	Abitibi - Témiscamingue ROUYN-NORANDA ABITIBI-EST ROUYN-NORANDA	Construction d'une voie pour virage	Activités connexes	0
	Intersection routes 117 - 395			Travaux	5
				Total	5

Question # 7 - Dépenses prévues 2003-2004 par No de route

# Projet	Infrastructures / Localisation	Dir. territoriale /Mun / CEP/ MRC	Intervention principale	Composantes du projet	2003-04
<u>Route 117</u>					

Total Route 117

Act. conn.	281
Travaux	3 043
Total	3 324

Question # 7 - Dépenses prévues 2003-2004 par No de route

# Projet	Infrastructures / Localisation	Dir. territoriale /Mun / CEP/ MRC	Intervention principale	Composantes du projet	2003-04
Route 155					
20-3771-0206	REV. BITUMINEUX ANTIGLISSANCE RTE 155 155-04-080 8+000 À 5+060	Lac St-Jean-Ouest - Chibougameau LAC-BOUCHETTE ROBERVAL LE DOMAINE-DU-ROY	Couche d'usure	Activités connexes	43
				Travaux	1 184
				Total	1 227
20-3771-8017	155-04-070, L= 2.9 km Cote Gagné Km 209 @ 211 app.	Lac St-Jean-Ouest - Chibougameau LAC-BOUCHETTE ROBERVAL LE DOMAINE-DU-ROY	Construction d'une voie auxiliaire pour véhicule lent	Activités connexes	30
				Travaux	19
				Total	49
20-3771-9702	155-04/110, L= 1.0 km Sortie sud St-Francois de Sales (Deux courbes)	Lac St-Jean-Ouest - Chibougameau SAINT-FRANCOIS-DE-SALES ROBERVAL LE DOMAINE-DU-ROY	Correction de courbe sous-standard	Activités connexes	9
				Travaux	20
				Total	29
20-3800-02D2	Modernisation réseau affichage Aut. 40 et 55. Les routes 155 et 359.	Mauricie SHAWINIGAN SAINT-AURICE SHAWINIGAN	Correction de supersignalisation	Activités connexes	0
				Travaux	5
				Total	5
20-3872-0236	Rte 155-03-190 Rue Bostonnais Intersection Ch. La Croche et rte 155	Mauricie LA TUQUE LAVIOLETTE LA TUQUE	Réaménagement géométrique d'intersection	Activités connexes	0
				Travaux	20
				Total	20
20-3872-02A8	Rte 155-03-180,191 Du contrat de 2002 au chainage 1+000 de la section 191	Mauricie LA TUQUE LAVIOLETTE LA TUQUE	Couche d'usure	Activités connexes	0
				Travaux	305
				Total	305
20-3872-0308	A55/ Riv. St-Maurice Structure #14679	Mauricie SHAWINIGAN LAVIOLETTE SHAWINIGAN	Réparation de joints de dilatation	Activités connexes	0
				Travaux	8
				Total	8

Question # 7 - Dépenses prévues 2003-2004 par No de route

# Projet	Infrastructures / Localisation	Dir. territoriale /Mun / CEP/ MRC	Intervention principale	Composantes du projet	2003-04
Route 155					
20-3872-0375	155-03-160	Mauricie TROIS-RIVES LAVIOLETTE MEKINAC	Réfection de protection d'érosion	Activités connexes	0
	Érosion km.71			Travaux	34
				Total	34
20-6372-8205	Rte 155-03-150-1-2-3	Mauricie TROIS-RIVES LAVIOLETTE MEKINAC	Reconstruction d'une route avec un profil rural	Activités connexes	150
	Oiscamp			Travaux	126
				Total	276
20-6372-8207	Rte 155-03-130-3-4	Mauricie TROIS-RIVES LAVIOLETTE MEKINAC	Reconstruction d'une route avec un profil rural	Activités connexes	490
	Du km 38 à Côte Plamondon			Travaux	5
				Total	495
20-6372-9708	Rte 155-03-170 et 180.	Mauricie LA TUQUE LAVIOLETTE LA TUQUE	Couche d'usure	Activités connexes	0
	Du pont sur la Riv. Claire au chaînage 6+000			Travaux	2
				Total	2
20-6372-9831-A	Rte 155-04-011	Mauricie LA TUQUE LAVIOLETTE LA TUQUE	Construction d'une voie de dépassement	Activités connexes	0
	30 km au nord de La Tuque Dir. Nord			Travaux	188
				Total	188
Total Route 155				Act. conn.	722
				Travaux	1 915
				Total	2 637

Question # 7 - Dépenses prévues 2003-2004 par No de route

# Projet	Infrastructures / Localisation	Dir. territoriale /Mun / CEP/ MRC	Intervention principale	Composantes du projet	2003-04
Route 138					
20-3500-0280	Modem.rés.affichage publicit.	Côte-Nord RIVIERE-AU-TONNERRE DUPLESSIS MINGANIE	Construction de supersignalisation	Activités connexes	0
	Territoire de la DT Cote-Nord			Travaux	1
				Total	1
20-3571-0028	Rte 138 (Reprof.mat.granul.)	Côte-Nord GROS-MECATINA DUPLESSIS BASSE-COTE-NORD	Reprofilage avec matériaux granulaires	Activités connexes	31
	Rte 138 entre Mutton-Bay et La Tabatière			Travaux	74
				Total	105
20-3571-0083	Réf.éléments tab.(Riv.Romai.o)	Côte-Nord HAVRE-SAINT-PIERRE DUPLESSIS MINGANIE	Réparation d'éléments de tablier	Activités connexes	2
	Rte 138-11-091 P-02498W riv. Romaine ouest			Travaux	13
				Total	15
20-3571-0084	Reconst.pont (Riv.Agvanus)	Côte-Nord AGUANISH DUPLESSIS MINGANIE	Reconstruction de pont et approches	Activités connexes	126
	P-02451 Rte 138-13-020, Aguanish			Travaux	1 796
				Total	1 923
20-3571-0160	CORR.COURBE (COTE A JOHN)	Côte-Nord LONGUE-POINTE-DE-MINGAN DUPLESSIS MINGANIE	Correction de courbe sous-standard	Activités connexes	0
	RTE 138-11-051 CH.4+782 ET 5+402 COTE A JOHN			Travaux	6
				Total	6
20-3571-0165	P-13930 Talus/culée(St-Jean)	Côte-Nord LONGUE-POINTE-DE-MINGAN DUPLESSIS MINGANIE	Réfection de remblai d'approche ou de talus	Activités connexes	8
	P-13930 Rte 138			Travaux	107
				Total	114
20-3571-01A6	CONST.NOUV.RTE AEROP.TABATIERE	Côte-Nord GROS-MECATINA DUPLESSIS BASSE-COTE-NORD	Construction nouvelle route à 2 voies	Activités connexes	75
	RTE ACCES A LA NOUVELLE PISTE D'ATTERRISSAGE			Travaux	295
				Total	370

Question # 7 - Dépenses prévues 2003-2004 par No de route

# Projet	Infrastructures / Localisation	Dir. territoriale /Mun / CEP/ MRC	Intervention principale	Composantes du projet	2003-04
Route 138					
20-3571-0240	REF.PONCEAUX (CS HSP)	Côte-Nord NATASHQUAN DUPLESSIS MINGANIE	Réfection de ponceau	Activités connexes	0
	Riv.St-Jean,H-S-P-,Agua.Natash			Travaux	21
				Total	21
20-3571-0275	TRAITEMENT SURFACE (RTE 138)	Côte-Nord HAVRE-SAINT-PIERRE DUPLESSIS MINGANIE	Traitement de surface	Activités connexes	0
	Section 138-11-100, Havre-Saint-Pierre			Travaux	19
				Total	19
20-3571-0282	REF.G-FOUS/GLISS.(RIV.TORTUE)	Côte-Nord RIVIERE-AU-TONNERRE DUPLESSIS MINGANIE	Réfection garde-fous /bande centrale et glissière	Activités connexes	0
	P-14611 RTE 138-10-080 PONT RIV. TORTUE			Travaux	80
				Total	80
20-3571-0283	REF.G-FOUS/GLISS.(RIV.S-PLAT)	Côte-Nord RIVIERE-AU-TONNERRE DUPLESSIS MINGANIE	Réfection garde-fous /bande centrale et glissière	Activités connexes	0
	RTE 138-10-070 PONT RIV. SAULT-PLAT P-14610			Travaux	54
				Total	54
20-3571-8827	R.St-Paul/V.-Fort (Proj.A-B-C)	Côte-Nord BONNE-ESPERANCE DUPLESSIS BASSE-COTE-NORD	Correction de courbe sous-standard	Activités connexes	303
	De Riv.St-Paul à Vieux-Fort			Travaux	1 422
				Total	1 725
20-3571-9503-B	RTE 138(PTE-PARENT/RIV.NATASH)	Côte-Nord NATASHQUAN DUPLESSIS MINGANIE	Construction nouvelle route à 2 voies	Activités connexes	12
	Entre Pointe-Parent et Riv. Natashquan			Travaux	1 006
				Total	1 018
20-3571-9504	P-02541(Reconst.pt Riv.Couture	Côte-Nord RIVIERE-AU-TONNERRE DUPLESSIS MINGANIE	Reconstruction de pont et approches	Activités connexes	7
	Rte 138, Rivière-au-Tonnerre			Travaux	339
				Total	346

3 mai 2004

Tous les montants sont en millier de dollars (000 \$)

Service de la coordination de la programmation

Page 63 sur 81

Les données sont conformes au PPS-6003 en date du 6 avril 2004

Question # 7 - Dépenses prévues 2003-2004 par No de route

# Projet	Infrastructures / Localisation	Dir. territoriale /Mun / CEP/ MRC	Intervention principale	Composantes du projet	2003-04
Route 138					
20-3571-9916	P-02452 (Riv.l'Île Michon)	Côte-Nord AGUANISH DUPLESSIS MINGANIE	Reconstruction de pont non fonctionnel	Activités connexes	4
	Route 138, Aguanish			Travaux	37
				Total	41
20-3571-9923	P-02471A (Riv.Blanc-Sablon)	Côte-Nord BLANC-SABLON DUPLESSIS BASSE-COTE-NORD	Reconstruction - pont à capacité limitée	Activités connexes	80
	Section 138-15-125, Blanc-Sablon			Travaux	2
				Total	82
20-3572-0179	CU (Rte 138-94-440)	Côte-Nord PORT-CARTIER DUPLESSIS SEPT-RIVIERES	Couche d'usure	Activités connexes	0
	Rte 138-94-440, 0+000 à 2+000			Travaux	32
				Total	32
20-3572-01A0	RECONST.PONC.(LAC PIER./TABAC)	Côte-Nord GODBOUT RENE-LEVESQUE MANICOUAGAN	Réfection de ponceau	Activités connexes	1
	Section 138-93-347, ENTRE LAC PIERRE ET LAC TABAC			Travaux	67
				Total	68
20-3572-0224	INST.GLISS.SEC.(VIADUC)	Côte-Nord SEPT-ILES DUPLESSIS SEPT-RIVIERES	Installation de garde-fous /bande centrale/ glissière	Activités connexes	12
	Sec 138-94-506,ch.4+173/4+209			Travaux	694
				Total	706
20-3572-0254	REF.PONCEAUX (CS SEPT-ILES)	Côte-Nord GODBOUT RENE-LEVESQUE MANICOUAGAN	Réfection de ponceau	Activités connexes	0
	Rte 138, Divers Endroits			Travaux	32
				Total	33
20-3572-0322	P-06902 G-FOUS (RIV.RIVERIN)	Côte-Nord PORT-CARTIER DUPLESSIS SEPT-RIVIERES	Réfection garde-fous /bande centrale et glissière	Activités connexes	0
	RTE 138 PONT RIV. RIVERIN SECTEUR PENTECOTE			Travaux	83
				Total	83

3 mai 2004

Tous les montants sont en millier de dollars (000 \$)

Service de la coordination de la programmation

Page 64 sur 81

Les données sont conformes au PPS-6003 en date du 6 avril 2004

Question # 7 - Dépenses prévues 2003-2004 par No de route

# Projet	Infrastructures / Localisation	Dir. territoriale /Mun / CEP/ MRC	Intervention principale	Composantes du projet	2003-04
Route 138					
20-3572-8602	Rte 138 (Lac des Iles)	Côte-Nord GODBOUT RENE-LEVESQUE MANICOUAGAN	Reconstruction d'une route avec un profil rural	Activités connexes	0
	Sections courbes du Lac des Iles			Travaux	20
				Total	20
20-3572-9505	Rte 138 (5km pont Riv.Moisie)	Côte-Nord SEPT-ILES DUPLESSIS SEPT-RIVIERES	Couche d'usure	Activités connexes	24
	9 km à l'est de l'intersection Maliotenam			Travaux	1 203
				Total	1 227
20-3572-9507	Pont (Riv.du Poste/Putty)	Côte-Nord SEPT-ILES DUPLESSIS SEPT-RIVIERES	Couche d'usure	Activités connexes	0
	Boul. Laure du boul. des Montagnais à rue Desmeules			Travaux	47
				Total	47
20-3573-0159	P-06931 RECONST.TAB.(TRUITE)	Côte-Nord RAGUENEAU RENE-LEVESQUE MANICOUAGAN	Réfection d'éléments du tablier	Activités connexes	4
	RTE 138-92-251 RIV.A LA TRUITECH.12+600			Travaux	250
				Total	254
20-3573-0191	Elim.obst.visibil.(Franq./389)	Côte-Nord FRANQUELIN RENE-LEVESQUE MANICOUAGAN	Élimination d'obstacle à la visibilité	Activités connexes	4
	Zones déboisement long rtes 138/389 div.endroits CS B-C			Travaux	18
				Total	21
20-3573-0255	REF.PONCEAUX (CS BAIE-COMEAU)	Côte-Nord TERRITOIRE NON SUBDIVISE RENE-LEVESQUE MANICOUAGAN	Réfection de ponceau	Activités connexes	0
	Rte 138 & 389, divers endroits			Travaux	38
				Total	38
20-3573-9409	P-06881 (Riv.-aux-Anglais)	Côte-Nord BAIE-COMEAU RENE-LEVESQUE MANICOUAGAN	Réfection d'éléments du tablier	Activités connexes	2
	BLOC 5 CANTON LAFLECHE			Travaux	132
				Total	134

3 mai 2004

Tous les montants sont en millier de dollars (000 \$)

Service de la coordination de la programmation

Page 65 sur 81

Les données sont conformes au PPS-6003 en date du 6 avril 2004

Question # 7 - Dépenses prévues 2003-2004 par No de route

# Projet	Infrastructures / Localisation	Dir. territoriale /Mun / CEP/ MRC	Intervention principale	Composantes du projet	2003-04
Route 138					
20-3573-9703	Rte 138,CU(Champlain/Bélanger)	Côte-Nord BAIE-COMEAU RENE-LEVESQUE MANICOUAGAN	Réfection des fondations	Activités connexes	41
	Rue de Champlain à Bélanger			Travaux	360
				Total	401
20-3574-0264	P-13894 REMB/TAL(RIV.PTE ESC.)	Côte-Nord LES ESCOUMINS RENE-LEVESQUE LA HAUTE-COTE-NORD	Réfection de remblai d'approche ou de talus	Activités connexes	0
	Sect.138-91-080 Ch.12+498, Les Escoumins			Travaux	34
				Total	34
20-3574-8741	Rte 138 (Falaise instable)	Côte-Nord LONGUE-RIVE RENE-LEVESQUE LA HAUTE-COTE-NORD	Reconstruction d'une route avec un profil rural	Activités connexes	8
	De 1.3km est de Ptit-Escoumin a 1.7km est Riv-Romaine			Travaux	397
				Total	405
20-3574-9010	Rte 138(Lac Guill./Lac Long D)	Côte-Nord SACRE-COEUR RENE-LEVESQUE LA HAUTE-COTE-NORD	Reconstruction d'une route avec un profil rural	Activités connexes	309
	Secteur des lac Guillaume et lac Long (projet D)			Travaux	4 898
				Total	5 207
20-3574-9507	Pt Riv.Escoumins à rue Gagnon	Côte-Nord LES ESCOUMINS RENE-LEVESQUE LA HAUTE-COTE-NORD	Réfection de la structure de chaussée	Activités connexes	0
	Route 138, du pont de la rivière Escoumins à la rue Gagnon			Travaux	2
				Total	2
20-3574-9511	Réf.struct.ch.(Limites ville)	Côte-Nord FORESTVILLE RENE-LEVESQUE LA HAUTE-COTE-NORD	Réfection de la structure de chaussée	Activités connexes	40
	Ville de Forestville			Travaux	286
				Total	326
20-3800-0238	Scellements de fissures	Mauricie SAINTE-ANNE-DE-LA-PERADE CHAMPLAIN LES CHENAUX	Traitement de fissures	Activités connexes	0
	Diverses routes			Travaux	9
				Total	9

Question # 7 - Dépenses prévues 2003-2004 par No de route

# Projet	Infrastructures / Localisation	Dir. territoriale /Mun / CEP/ MRC	Intervention principale	Composantes du projet	2003-04
Route 138					
20-3873-0116	Rte 138-04-051	Mauricie LOUISEVILLE MASKINONGE MASKINONGE	Réfection de ponteau	Activités connexes	5
	Ponteau Chaînage 3+586			Travaux	132
				Total	137
20-3873-0120	Rte 138 /Riv.Batiscan	Mauricie BATISCAN CHAMPLAIN LES CHENAUX	Réparation du système structural	Activités connexes	0
	Structure # 1559			Travaux	21
				Total	21
20-3971-0240	Diverses routes	Québec BAIE-SAINT-PAUL CHARLEVOIX CHARLEVOIX	Remplacement de glissière de sécurité	Activités connexes	0
	CS de La Malbaie			Travaux	100
				Total	100
20-3971-0241	Route 138	Québec SAINT-SIMEON CHARLEVOIX CHARLEVOIX-EST	Renforcement au béton bitumineux	Activités connexes	0
	Dans le village			Travaux	8
				Total	8
20-3971-0261	Route 138	Québec SAINT-URBAIN CHARLEVOIX CHARLEVOIX	Couche d'usure	Activités connexes	2
	Côte à Matou, voie lente			Travaux	257
				Total	259
20-3971-0262	Route 138	Québec LA MALBAIE CHARLEVOIX CHARLEVOIX-EST	Couche d'usure	Activités connexes	2
	Cap-à-l'Aigle			Travaux	122
				Total	124
20-3971-8820-A	Rte 138	Québec SAINT-SIMEON CHARLEVOIX CHARLEVOIX-EST	Aménagement des abords de route	Activités connexes	1
	Inters. rte 170(Rivière Noire)			Travaux	16
				Total	17

3 mai 2004

Tous les montants sont en millier de dollars (000 \$)

Service de la coordination de la programmation

Page 67 sur 81

Les données sont conformes au PPS-6003 en date du 6 avril 2004

Question # 7 - Dépenses prévues 2003-2004 par No de route

# Projet	Infrastructures / Localisation	Dir. territoriale /Mun / CEP/ MRC	Intervention principale	Composantes du projet	2003-04
Route 138					
20-3971-9406	Route 0138 Intersection route 362	Québec BAIE-SAINT-PAUL CHARLEVOIX CHARLEVOIX	Correction de profil vertical	Activités connexes	2
	Intersection route 362			Travaux	3
				Total	5
20-3971-9513	Routes 138 & 170	Québec SAINT-SIMEON CHARLEVOIX CHARLEVOIX-EST	Renforcement au béton bitumineux	Activités connexes	2
	A l'est de St-Siméon			Travaux	1
				Total	4
20-3971-9810	Route 138	Québec SAINT-HILARION CHARLEVOIX CHARLEVOIX	Construction d'une nouvelle intersection	Activités connexes	157
	Intersection route 138 et nouveau chemin de contournement			Travaux	21
				Total	178
20-3972-0237	Diverses routes	Québec BEAUPRE CHARLEVOIX LA COTE-DE-BEAUPRE	Remplacement de glissière de sécurité	Activités connexes	0
	CS de Québec			Travaux	197
				Total	197
20-3972-9129	Route 138	Québec CHATEAU-RICHER MONTMORENCY LA COTE-DE-BEAUPRE	Construction de bande centrale	Activités connexes	467
	Boul. Ste-Anne, de Boischatel à Sainte-Anne-de-Beaupré			Travaux	1 712
				Total	2 179
20-3972-9931	Aut. 40 et rte 138 et 175	Québec QUEBEC LA PELTRIE QUEBEC	Aménagement des abords de route	Activités connexes	0
	Implantation de 3 stations météorologiques			Travaux	19
				Total	19
20-3973-0243	Diverses routes	Québec DESCHAMBAULT-GRONDINES PORTNEUF PORTNEUF	Remplacement de glissière de sécurité	Activités connexes	0
	CS de Cap-Santé			Travaux	100
				Total	100

3 mai 2004

Tous les montants sont en millier de dollars (000 \$)

Service de la coordination de la programmation

Page 68 sur 81

Les données sont conformes au PPS-6003 en date du 6 avril 2004

Question # 7 - Dépenses prévues 2003-2004 par No de route

# Projet	Infrastructures / Localisation	Dir. territoriale / Mun / CEP/ MRC	Intervention principale	Composantes du projet	2003-04
Route 138					
20-3973-0266	Route 138	Québec DESCHAMBAULT-GRONDINES PORTNEUF PORTNEUF	Couche d'usure	Activités connexes	5
	Limite ouest du CS (Grondines)			Travaux	285
				Total	290
20-3973-8723	Rte 138	Québec DESCHAMBAULT-GRONDINES PORTNEUF PORTNEUF	Réfection de mur	Activités connexes	3
	De route 0363 en direction Est sur 7 km.			Travaux	162
				Total	165
20-5172-9268	P. Legardeur # 1372W & # 1372ER-138 riv Des Prairies/l'Ass.	Laval - Mille-Îles REPENTIGNY L'ASSOMPTION L'ASSOMPTION	Réfection d'éléments du tablier	Activités connexes	41
	R-138 AU-DESSUS RIV. DES PRAIRIES ET L'ASSOMPTION			Travaux	9
				Total	50
20-5200-0026	A-20 Inst. clôture non-accès	Île-de-Montréal MONTREAL JACQUES-CARTIER MONTREAL	Installation de clôtures	Activités connexes	0
	Ste-Anne-de-Bellevue			Travaux	74
				Total	74
20-5200-0237	A-20 Ech. St-Pierre (URGENCE)	Île-de-Montréal MONTREAL MARQUETTE MONTREAL	Réparation d'éléments de tablier	Activités connexes	0
	Echangeur St-Pierre			Travaux	11
				Total	11
20-5471-0118	Struct. 3226 & 3228 Pt Mercier	Ouest-de-la-Montérégie MONTREAL MARQUETTE MONTREAL	Renforcement - pont à capacité limitée	Activités connexes	56
	Rte 138 au-dessus Fl. St-Laurent			Travaux	497
				Total	553
20-5471-9702	Struct. 3226 Pt Mercier aval	Ouest-de-la-Montérégie MONTREAL MARQUETTE MONTREAL	Travaux de peinture - pont	Activités connexes	0
	Rte 138 au-dessus Fl. St-Laurent			Travaux	212
				Total	212

3 mai 2004

Tous les montants sont en millier de dollars (000 \$)

Service de la coordination de la programmation

Page 69 sur 81

Les données sont conformes au PPS-6003 en date du 6 avril 2004

Question # 7 - Dépenses prévues 2003-2004 par No de route

# Projet	Infrastructures / Localisation	Dir. territoriale /Mun / CEP/ MRC	Intervention principale	Composantes du projet	2003-04
Route 138					
20-5471-9703	Struct. 3228 Pt Mercier amont	Ouest-de-la-Montérégie MONTREAL MARQUETTE MONTREAL	Réfection garde-fous /bande centrale et glissière	Activités connexes	31
	Rte 138 au-dessus Fl. St-Laurent			Travaux	400
				Total	431
20-5471-9909	Rte 138-01-182 & 184 (phase I)	Ouest-de-la-Montérégie MERCIER CHATEAUGUAY ROUSSILLON	Élargissement de la route	Activités connexes	17
	De la rue Côté à A-30			Travaux	4
				Total	21
20-5472-0220	Traitement de fissures CS 72	Ouest-de-la-Montérégie ORMSTOWN HUNTINGDON LE HAUT-SAINT-LAURENT	Traitement de fissures	Activités connexes	0
	Diverse			Travaux	23
				Total	23
20-5472-9914	Rte 138-01-125 ponceau ch.1+ 396 & 1+578	Ouest-de-la-Montérégie TRES-SAINT-SACREMENT HUNTINGDON LE HAUT-SAINT-LAURENT	Réfection de ponceau	Activités connexes	1
	1,4 km à l'est des limites de Howick			Travaux	4
				Total	5
20-6373-8002	Rte 138 et 359	Mauricie CHAMPLAIN CHAMPLAIN LES CHENAUX	Réfection d'égout pluvial	Activités connexes	0
	Route 359 et 138, intersection Secteur urbain			Travaux	237
				Total	237
20-6373-9611	Rte 138 /Riv.Ste-Anne Rte 138 /Crique Riv.Ste-Anne	Mauricie SAINT-ANNE-DE-LA-PERADE CHAMPLAIN LES CHENAUX	Réfection d'éléments du tablier	Activités connexes	14
	Rte 138			Travaux	460
				Total	474
20-6373-9807-A	Rte 138-04-131	Mauricie TROIS-RIVIERES MASKINONGE TROIS-RIVIERES	Élargissement de la chaussée	Activités connexes	158
	De St-Jean-Baptiste vers l'O.			Travaux	400
				Total	558

3 mai 2004

Tous les montants sont en millier de dollars (000 \$)

Service de la coordination de la programmation

Page 70 sur 81

Les données sont conformes au PPS-6003 en date du 6 avril 2004

Question # 7 - Dépenses prévues 2003-2004 par No de route

# Projet	Infrastructures / Localisation	Dir. territoriale /Mun / CEP/ MRC	Intervention principale	Composantes du projet	2003-04
Route 138					
20-6373-9835-A	Pont Duplessis	Mauricie TROIS-RIVIERES TROIS-RIVIERES TROIS-RIVIERES	Réparation d'éléments de tablier	Activités connexes	0
	Pont Duplessis Ouest (P-07805W)			Travaux	24
				Total	24

Total Route 138

Act. conn.	2 057
Travaux	19 384
Total	21 442

Question # 7 - Dépenses prévues 2003-2004 par No de route

# Projet	Infrastructures / Localisation	Dir. territoriale /Mun / CEP/ MRC	Intervention principale	Composantes du projet	2003-04
Route 185					
20-3300-0260	Scellement de fissures	Bas-St-Laurent RIVIERE-DU-LOUP RIVIERE-DU-LOUP RIVIERE-DU-LOUP	Traitement de fissures	Activités connexes	0
	Diverses routes			Travaux	50
				Total	50
20-3300-9812	Rte 185	Bas-St-Laurent DEGELIS KAMOURASKA-TEMISCOUATA TEMISCOUATA	Construction d'une voie pour virage	Activités connexes	6
	Divers sites sur route 185 à corr. pour amélio. la sécurité			Travaux	23
				Total	29
20-3372-00F0	Rte 185-01-045,051,053,065, 069, 087, 103	Bas-St-Laurent NOTRE-DAME-DU-LAC KAMOURASKA-TEMISCOUATA TEMISCOUATA	Couche d'usure	Activités connexes	0
	6 secteurs			Travaux	239
				Total	239
20-3372-01H6	Borne Accueil	Bas-St-Laurent DEGELIS KAMOURASKA-TEMISCOUATA TEMISCOUATA	Construction d'une borne d'accueil	Activités connexes	0
	Frontière route 185 à Dégelis			Travaux	33
				Total	33
20-3372-0331	Rte 185-01-010	Bas-St-Laurent DEGELIS KAMOURASKA-TEMISCOUATA TEMISCOUATA	Renforcement au béton bitumineux	Activités connexes	1
	Frontière vers le nord			Travaux	233
				Total	234
20-3372-9805	185-01-010	Bas-St-Laurent DEGELIS KAMOURASKA-TEMISCOUATA TEMISCOUATA	Correction de courbe (différentiel de 0-9 km/h)	Activités connexes	0
	Intersection Chemin Arc-en-Ciel sud (KM 6)			Travaux	7
				Total	7
20-3372-9806	185-01-010, 021	Bas-St-Laurent DEGELIS KAMOURASKA-TEMISCOUATA TEMISCOUATA	Élargissement de 2 à 4 voies divisées	Activités connexes	56
	Secteur de la route 295			Travaux	35
				Total	90

3 mai 2004

Tous les montants sont en millier de dollars (000 \$)

Service de la coordination de la programmation

Page 72 sur 81

Les données sont conformes au PPS-6003 en date du 6 avril 2004

Question # 7 - Dépenses prévues 2003-2004 par No de route

#	Projet	Infrastructures / Localisation	Dir. territoriale /Mun / CEP/ MRC	Intervention principale	Composantes du projet	2003-04
Route 185						
20-3372-9807	185-01-035,041.043	Bas-St-Laurent	NOTRE-DAME-DU-LAC KAMOURASKA-TEMISCOUATA TEMISCOUATA	Élargissement de 2 à 4 voies divisées	Activités connexes	226
	Intersection avec la route de l'Eglise (km 29 & 30)				Travaux	483
					Total	709
20-3373-0236	Ponceau P-14022	Bas-St-Laurent	SAINT-HUBERT-DE-RIVIERE-DU-LOUP RIVIERE-DU-LOUP RIVIERE-DU-LOUP	Renforcement - pont à capacité limitée	Activités connexes	0
	Route 185				Travaux	2
					Total	2
20-3373-9707	2-185-01-120, 130, 142, 143	Bas-St-Laurent	SAINT-ANTONIN RIVIERE-DU-LOUP RIVIERE-DU-LOUP	Construction d'une autoroute avec profil rural	Activités connexes	922
	De la route de la Plaine au 2ième rang (km 88,4 @ 94,5)				Travaux	310
					Total	1 232

Total Route 185

Act. conn.	1 210
Travaux	1 414
Total	2 624

Question # 7 - Dépenses prévues 2003-2004 par No de route

# Projet	Infrastructures / Localisation	Dir. territoriale /Mun / CEP/ MRC	Intervention principale	Composantes du projet	2003-04
Autoroute 15					
20-5100-0117	A-15 N reconst autoroute 4 voies en beton de ciment DU PT OUIMET A SORTIE 25	Laval - Mille-Îles MIRABEL MIRABEL MIRABEL	Reconstruction d'autoroute	Activités connexes	13
				Travaux	108
				Total	121
20-5100-0118	A-15 N Gestion circulation (cameras) DU PT OUIMET A SORTIE 25	Laval - Mille-Îles BOISBRIAND GROULX THERESE-DE BLAINVILLE	Gestion de circulation	Activités connexes	0
				Travaux	4
				Total	4
20-5100-0145-C	A-15 SUD, Gestion circulation (PGDM) DE SORTIE 25 A RIV M-ILES	Laval - Mille-Îles BOISBRIAND GROULX THERESE-DE BLAINVILLE	Gestion de circulation	Activités connexes	33
				Travaux	509
				Total	542
20-5100-0237	A-15 Nord Planage, corr et CU 200M N ST-MARTIN A ENTREE A- 440/A-15N	Laval - Mille-Îles LAVAL VIMONT LAVAL	Renforcement au béton bitumineux	Activités connexes	2
				Travaux	625
				Total	627
20-5100-8809	A-15 Cons. collec. Concorde etréam. éch. St-Martin DU BL. CARTIER AU BL. ST- MARTIN	Laval - Mille-Îles LAVAL CHOMEDEY LAVAL	Construction d'un collecteur d'autoroute	Activités connexes	59
				Travaux	443
				Total	502
20-5100-9637	A-15 Remplacement d'éclairage RIV. DES PRAIRIES A CARTIER	Laval - Mille-Îles LAVAL CHOMEDEY LAVAL	Modification d'éclairage	Activités connexes	5
				Travaux	4
				Total	8
20-5100-9756	A-15 sud, reconst autor 4 voies DE SORTIE 25 A PT OUIMET	Laval - Mille-Îles MIRABEL MIRABEL MIRABEL	Reconstruction d'autoroute	Activités connexes	699
				Travaux	6 975
				Total	7 673

3 mai 2004

Tous les montants sont en millier de dollars (000 \$)

Service de la coordination de la programmation

Page 74 sur 81

Les données sont conformes au PPS-6003 en date du 6 avril 2004

Question # 7 - Dépenses prévues 2003-2004 par No de route

# Projet	Infrastructures / Localisation	Dir. territoriale /Mun / CEP/MRC	Intervention principale	Composantes du projet	2003-04
Autoroute 15					
20-5100-9766	Corr. supersign. poteau 'breaksafe'	Laval - Mille-Îles LAVAL MILLE-ÎLES LAVAL	Fragilisation d'obstacle	Activités connexes	0
	A-13, A-15, A-19, A-25, A-440 ET A-640			Travaux	170
				Total	170
20-5100-9808	A-15 et A-640 rehaussement garde-fous	Laval - Mille-Îles LAVAL CHOMEDEY LAVAL	Installation de glissière de sécurité	Activités connexes	0
	PT G-OUMET ET VIADUC A-640/CNR			Travaux	4
				Total	4
20-5200-0011-A	A-720 Éch. Turcot réfection	Île-de-Montréal MONTREAL SAINT-HENRI--SAINTE-ANNE MONTREAL	Réfection de systèmes structuraux	Activités connexes	128
	Echangeurs Turcot et La Vérendrye - Sécurisation			Travaux	300
				Total	428
20-5200-0101	Système de détection véhicules	Île-de-Montréal MONTREAL MARQUETTE MONTREAL	Système de détection-véhicules	Activités connexes	2
	Réseau stratégique			Travaux	48
				Total	50
20-5200-0105	A-15 Sortie 62 La Vérendrye	Île-de-Montréal MONTREAL SAINT-HENRI--SAINTE-ANNE MONTREAL	Réparation du système structural	Activités connexes	37
	Sortie vers Praimont-Cabot			Travaux	1
				Total	38
20-5200-0113	A-720 Éch. Turcot tablier	Île-de-Montréal MONTREAL NOTRE-DAME-DE-GRACE MONTREAL	Réparation d'éléments de tablier	Activités connexes	15
	Échangeur Turcot			Travaux	175
				Total	190
20-5200-0226	Écrans à neige	Île-de-Montréal MONTREAL WESTMOUNT--SAINT-LOUIS MONTREAL	Aménagement des abords de route	Activités connexes	0
	A-15/20/720			Travaux	14
				Total	14

3 mai 2004

Tous les montants sont en millier de dollars (000 \$)

Service de la coordination de la programmation

Page 75 sur 81

Les données sont conformes au PPS-6003 en date du 6 avril 2004

Question # 7 - Dépenses prévues 2003-2004 par No de route

# Projet	Infrastructures / Localisation	Dir. territoriale /Mun / CEP/ MRC	Intervention principale	Composantes du projet	2003-04
Autoroute 15					
20-5200-9418	A-15 Décarie 20 murs	Île-de-Montréal MONTREAL NOTRE-DAME-DE-GRACE MONTREAL	Réparation - mur	Activités connexes	23
	Éch. Turcot à Éch. Décarie			Travaux	86
				Total	109
20-5200-9419	A-15 Décarie 27 structures	Île-de-Montréal MONTREAL D'ARCY-MCGEE MONTREAL	Réfection de systèmes structuraux	Activités connexes	24
	Éch. Turcot à Éch. Décarie			Travaux	433
				Total	457
20-5200-9443	Fourniture de PMV	Île-de-Montréal MONTREAL VIAU MONTREAL	Gestion de circulation	Activités connexes	104
	A-15,25,40,720			Travaux	1 155
				Total	1 259
20-5200-9627	A-15 Tunnel NDG réparation	Île-de-Montréal MONTREAL NOTRE-DAME-DE-GRACE MONTREAL	Réfection de systèmes structuraux	Activités connexes	550
	Tunnel Notre-Dame-Grace			Travaux	4 304
				Total	4 854
20-5200-9732	A-15 Décarie couche d'usure	Île-de-Montréal MONTREAL NOTRE-DAME-DE-GRACE MONTREAL	Couche d'usure	Activités connexes	162
	Éch. Turcot à A-40 2 dir.			Travaux	2 048
				Total	2 210
20-5200-9819-B	Supersignalisation 'B'	Île-de-Montréal MONTREAL ACADIE MONTREAL	Correction de supersignalisation	Activités connexes	24
	Ile de Montréal			Travaux	228
				Total	252
20-5200-9830	A-15 Des Laurentides 6 struc.	Île-de-Montréal MONTREAL ACADIE MONTREAL	Réfection d'éléments du tablier	Activités connexes	713
	Autoroute des Laurentides			Travaux	5 284
				Total	5 997

3 mai 2004

Tous les montants sont en millier de dollars (000 \$)

Service de la coordination de la programmation

Page 76 sur 81

Les données sont conformes au PPS-6003 en date du 6 avril 2004

Question # 7 - Dépenses prévues 2003-2004 par No de route

# Projet	Infrastructures / Localisation	Dir. territoriale /Mun / CEP/ MRC	Intervention principale	Composantes du projet	2003-04
Autoroute 15					
20-5200-9922	A-15 Tunnel NDG éclairage	Île-de-Montréal MONTREAL NOTRE-DAME-DE-GRACE MONTREAL	Installation de système électrique et mécanique	Activités connexes	271
	Tunnel Notre-Dame-de-Grace			Travaux	1 575
				Total	1 846
20-5371-9850	A15-01-110, A20-02-150/161/170Dir. Ouest	Est-de-la-Montérégie LONGUEUIL LAPORTE LONGUEUIL	Couche d'usure	Activités connexes	3
	Du blvd Rome @ lim Longueuil			Travaux	2
				Total	5
20-5471-0019	Amélioration de la sécurité (Point noir)	Ouest-de-la-Montérégie SAINT-BERNARD-DE-LACOLLE HUNTINGDON LES JARDINS-DE-NAPIERVILLE	Système de détection-véhicules	Activités connexes	0
	Autoroute 15 (0015-009 et 011) Direction sud			Travaux	7
				Total	7
20-5471-0195	Borne d'accueil A-15	Ouest-de-la-Montérégie SAINT-BERNARD-DE-LACOLLE HUNTINGDON LES JARDINS-DE-NAPIERVILLE	Construction d'une borne d'accueil	Activités connexes	0
	00015-01-011 ch. 0+000			Travaux	10
				Total	10
20-5471-01A2	00015-01-033 (sortie 21) Ponceau bretelle C et D	Ouest-de-la-Montérégie SAINT-PATRICE-DE-SHERRINGTON HUNTINGDON LES JARDINS-DE-NAPIERVILLE	Réfection de ponceau	Activités connexes	2
	Dans les bretelles du côté nord-ouest de l'échangeur			Travaux	12
				Total	14
20-5471-0201	A-15 Réfect.systèmes éclairage	Ouest-de-la-Montérégie SAINT-MATHIEU LA PRAIRIE ROUSSILLON	Aménagement d'éclairage	Activités connexes	14
	Échangeurs no 38			Travaux	195
				Total	209
20-5471-0202	A-15 Caméra de télésurveillance	Ouest-de-la-Montérégie SAINT-BERNARD-DE-LACOLLE HUNTINGDON LES JARDINS-DE-NAPIERVILLE	Gestion de circulation	Activités connexes	6
	Échangeur no.6 (km 6)			Travaux	33
				Total	39

3 mai 2004

Tous les montants sont en millier de dollars (000 \$)

Service de la coordination de la programmation

Page 77 sur 81

Les données sont conformes au PPS-6003 en date du 6 avril 2004

Question # 7 - Dépenses prévues 2003-2004 par No de route

# Projet	Infrastructures / Localisation	Dir. territoriale /Mun / CEP/ MRC	Intervention principale	Composantes du projet	2003-04
Autoroute 15					
20-5471-0227	Glissières de sécurité CS 71	Ouest-de-la-Montérégie SAINT-BERNARD-DE-LACOLLE HUNTINGDON LES JARDINS-DE-NAPIERVILLE	Remplacement de glissière de sécurité	Activités connexes	5
	Diverse			Travaux	126
				Total	131
20-5471-7499-A	00015-01-080 et 090 (Rte 132)	Ouest-de-la-Montérégie CANDIAC LA PRAIRIE ROUSSILLON	Reconstruction d'une route avec un profil rural	Activités connexes	0
	Du viaduc du CN à la limite municipale de La Prairie			Travaux	29
				Total	29
20-5471-7499-B	00015-01-100 (Rte 132)	Ouest-de-la-Montérégie LA PRAIRIE LA PRAIRIE ROUSSILLON	Reconstruction d'une route avec un profil rural	Activités connexes	390
	De Candiac à riv.St-Jacques			Travaux	1 365
				Total	1 755
20-5471-9506	00015-01-057 à 062 Dir nord	Ouest-de-la-Montérégie CANDIAC LA PRAIRIE ROUSSILLON	Renforcement avec matériaux granulaires et béton bitumineux	Activités connexes	63
	De la montée Monette à la voie ferrée du SL&H			Travaux	740
				Total	803
20-5471-9723	A-15 Clôture de non-accès	Ouest-de-la-Montérégie SAINT-BERNARD-DE-LACOLLE HUNTINGDON LES JARDINS-DE-NAPIERVILLE	Réfection des clôtures	Activités connexes	12
	De la frontière U.S. à la route 219-221			Travaux	69
				Total	81
20-5471-9831	00015-01-011 dir.sud	Ouest-de-la-Montérégie SAINT-BERNARD-DE-LACOLLE HUNTINGDON LES JARDINS-DE-NAPIERVILLE	Renforcement au béton bitumineux	Activités connexes	35
	De la frontière à la route 202			Travaux	592
				Total	627
20-5471-9832	00015-01-013 & 020 dir.sud	Ouest-de-la-Montérégie SAINT-BERNARD-DE-LACOLLE HUNTINGDON LES JARDINS-DE-NAPIERVILLE	Renforcement au béton bitumineux	Activités connexes	16
	Du chemin Henrysburg à 1 km au nord de la rivière L'Acadie			Travaux	221
				Total	237

3 mai 2004

Tous les montants sont en millier de dollars (000 \$)

Service de la coordination de la programmation

Page 78 sur 81

Les données sont conformes au PPS-6003 en date du 6 avril 2004

Question # 7 - Dépenses prévues 2003-2004 par No de route

# Projet	Infrastructures / Localisation	Dir. territoriale / Mun / CEP/ MRC	Intervention principale	Composantes du projet	2003-04
Autoroute 15					
20-5471-9915	A-15 Clôture de non-accès	Ouest-de-la-Montérégie SAINT-JACQUES-LE-MINEUR HUNTINGDON LES JARDINS-DE-NAPIERVILLE	Réfection des clôtures	Activités connexes	10
	De la route 219-221 à Candiac			Travaux	293
				Total	303
20-5500-02A3	Diverses routes (affichage)	Laurentides-Lanaudière BROWNSBURG-CHATHAM ARGENTEUIL ARGENTEUIL	Correction de supersignalisation	Activités connexes	1
	panneau de message de sécurité			Travaux	26
				Total	27
20-5500-02A9	P-09760,WE, P-09755E, P-13360,P-07762, P-13954	Laurentides-Lanaudière MONT-TREMBLANT LABELLE LES LAURENTIDES	Réparation d'éléments de tablier	Activités connexes	1
	divers endroits			Travaux	27
				Total	28
20-5500-02B4	Diverses routes (fissures)	Laurentides-Lanaudière GRENVILLE-SUR-LA-ROUGE ARGENTEUIL ARGENTEUIL	Reconstruction du revêtement	Activités connexes	0
	divers endroits			Travaux	17
				Total	17
20-5573-0093	P-09742E, A-15-03-061	Laurentides-Lanaudière SAINT-JEROME PREVOST LA RIVIERE-DU-NORD	Réfection d'éléments du tablier	Activités connexes	41
	Racc. 15/117, Riv. du Nord			Travaux	1 172
				Total	1 213
20-5573-9916	A-15 (fragilisation)	Laurentides-Lanaudière SAINT-JEROME PREVOST LA RIVIERE-DU-NORD	Fragilisation d'obstacle	Activités connexes	0
	sorties 45,58,60,64,67,72,76, 80,83,88 et 89			Travaux	90
				Total	90
20-5573-9931	A-15, entre km 23 et 89	Laurentides-Lanaudière MIRABEL MIRABEL MIRABEL	Aménagement des abords de route	Activités connexes	55
	de Ste-Thérèse à Ste-Agathe, sur les abords de route			Travaux	15
				Total	70

3 mai 2004

Tous les montants sont en millier de dollars (000 \$)

Service de la coordination de la programmation

Page 79 sur 81

Les données sont conformes au PPS-6003 en date du 6 avril 2004

Question # 7 - Dépenses prévues 2003-2004 par No de route

# Projet	Infrastructures / Localisation	Dir. territoriale /Mun / CEP/ MRC	Intervention principale	Composantes du projet	2003-04
Autoroute 15					
20-5573-9943	Autoroute 15, échangeur 64 entrée nord et sortie sud au kilomètre 64	Laurentides-Lanaudière SAINTE-ADELE BERTRAND LES PAYS-D'EN-HAUT	Construction de bretelles d'échangeur	Activités connexes	0
				Travaux	40
				Total	40
20-5573-9944	Autoroute 15, échangeur 86 bretelles sud et nord, km 86	Laurentides-Lanaudière SAINTE-AGATHE-DES-MONTS BERTRAND LES LAURENTIDES	Construction de bretelles d'échangeur	Activités connexes	0
				Travaux	82
				Total	82
20-6573-9526	A15, km 34 à 43 Sud: Km 34 à Km 43, Nord: Km 34 à Km 39	Laurentides-Lanaudière MIRABEL MIRABEL MIRABEL	Reconstruction du revêtement	Activités connexes	0
				Travaux	196
				Total	196
20-6573-9619	A-15, 117 et 329 Divers endroits	Laurentides-Lanaudière SAINTE-AGATHE-DES-MONTS BERTRAND LES LAURENTIDES	Installation de glissière de sécurité	Activités connexes	0
				Travaux	1
				Total	1
20-6573-9707-A	A-15-03-153, P-13658E et W au-dessus de la Rivière aux Mulets	Laurentides-Lanaudière SAINTE-ADELE BERTRAND LES PAYS-D'EN-HAUT	Réfection d'éléments du tablier	Activités connexes	0
				Travaux	2
				Total	2
20-6573-9811	A15-03-030 dir. Sud 030:2+100 à 5+200 S	Laurentides-Lanaudière MIRABEL MIRABEL MIRABEL	Réparation de chaussée en béton de ciment	Activités connexes	65
				Travaux	737
				Total	802

Question # 7 - Dépenses prévues 2003-2004 par No de route

# <i>Projet</i>	<i>Infrastructures / Localisation</i>	<i>Dir. territoriale /Mun / CEP/MRC</i>	<i>Intervention principale</i>	<i>Composantes du projet</i>	<i>2003-04</i>
Autoroute 15					

Total **Autoroute 15**

Act. conn.	3 581
Travaux	30 589
Total	34 169

QUESTION 8

ÉTUDE DES CRÉDITS 2004-2005

DEMANDES DE RENSEIGNEMENTS PARTICULIERS DE L'OPPOSITION OFFICIELLE

FICHE EXPLICATIVE

Question 8

Titre

Concernant le Fonds de conservation et d'amélioration du réseau routier (FCARR) :

a) la liste des travaux réalisés en 2000-2001, 2001-2002, 2002-2003 et 2003-2004 et prévisions pour 2004-2005 pour chacune des circonscriptions électorales.

Exposé et statistiques (s'il y a lieu)

Voir annexes jointes

Bilan des investissements dans le Fonds de conservation et d'amélioration du réseau routier (FCARR)

Axes : Chaussées, structures, amélioration, développement

(Contributions exclues)

Circonscriptions électorales provinciales

CEP (Avant réforme mars 2003)	Travaux	Travaux + activités connexes		Délimitations modifiées (Après réforme 2003) avec nouveaux noms * (Ancien nom)	Trav. + act. conn.
	2000-01	2001-02	2002-03		2003-04
	Dépenses S-0250 (000\$)	Dépenses S-0250 (000\$)	Dépenses S-0250 (000\$)		Prog. approuvée PPS-6003 (000\$)

(2004-03-01)

Abitibi-Est	3 650	9 574	10 139	Abitibi-Est	6 044
Abitibi-Ouest	2 649	5 943	16 172	Abitibi-Ouest	6 685
Acadie	367	215	3 097	Acadie	10 147
Anjou	6 215	1 631	373	Anjou	189
Argenteuil	8 750	10 408	5 440	Argenteuil	3 492
Arthabaska	4 202	5 500	7 034	Arthabaska	5 862
Beauce-Nord	2 132	5 084	7 537	Beauce-Nord	12 920
Beauce-Sud	3 029	4 026	8 023	Beauce-Sud	6 540
Beauharnois-Huntingdon	2 121	4 359	5 146	Voir Beauharnois * ou Huntingdon*	-----
-----	-----	-----	-----	Beauharnois * (Beauharnois-Huntingdon)	376
Bellechasse	3 394	10 487	7 697	Bellechasse	5 930
Berthier	7 899	7 463	12 551	Berthier	2 251
Bertrand	7 531	4 201	12 450	Bertrand	9 862
Blainville	1 540	4 123	786	Blainville	617
Bonaventure	11 793	8 974	14 899	Bonaventure	6 031
Borduas	12 868	4 390	2 926	Borduas	1 317
Bourassa	0	0	194	Voir Bourassa-Sauvé *	-----
-----	-----	-----	-----	Bourassa-Sauvé * (Bourassa)	3
Bourget	3 069	3 291	4 917	Bourget	10 219
Brome-Missisquoi	4 618	7 625	13 996	Brome-Missisquoi	4 127
Chambly	5 784	4 173	10 788	Chambly	15 014
Champlain	3 301	6 342	5 328	Champlain	5 208
Chapleau	284	0	1 289	Chapleau	85

Bilan des investissements dans le Fonds de conservation et d'amélioration du réseau routier (FCARR)

Axes : Chaussées, structures, amélioration, développement

(Contributions exclues)

Circonscriptions électorales provinciales

CEP (Avant réforme mars 2003)	Travaux	Travaux + activités connexes		Délimitations modifiées (Après réforme 2003) avec nouveaux noms * (Ancien nom)	Trav. + act. conn.
	2000-01	2001-02	2002-03		2003-04
	Dépenses S-0250 (000\$)	Dépenses S-0250 (000\$)	Dépenses S-0250 (000\$)		Prog. approuvée PPS-6003 (000\$)

(2004-03-01)

Charlesbourg	35	0	451	Charlesbourg	84
Charlevoix	19 540	16 711	19 582	Charlevoix	12 924
Châteauguay	1 937	10 654	27 599	Châteauguay	17 475
Chauveau	4 217	3 635	18 280	Chauveau	13 977
Chicoutimi	71	2 859	2 239	Chicoutimi	534
Chomedey	15 347	21 969	9 796	Chomedey	823
Chûtes-Chaudière	3 949	11 684	36 717	Chûtes-Chaudière	3 343
Crémazie	1 000	4 545	41 285	Crémazie	219
D'Arcy-McGee	2 681	1 316	6 235	D'Arcy-McGee	5 714
Deux-Montagnes	2 573	823	2 664	Deux-Montagnes	99
Drummond	14 983	6 546	2 351	Drummond	8 651
Dubuc	2 601	3 578	14 407	Dubuc	5 943
Duplessis	11 129	13 349	22 478	Duplessis	10 872
Fabre	7 609	361	2 193	Fabre	138
Frontenac	1 070	2 031	3 662	Frontenac	2 932
Gaspé	12 174	8 253	18 998	Gaspé	12 649
Gatineau	10 931	6 478	12 389	Gatineau	9 870
Gouin	0	0	0	Gouin	0
Groulx	328	522	25 713	Groulx	19 538
Hochelaga-Maisonneuve	0	0	0	Hochelaga-Maisonneuve	0
Hull	1 328	688	3 908	Hull	3 702
-----	-----	-----	-----	Huntingdon * (Beauhamois-Huntingdon)	5 742
Iberville	1 248	2 702	7 393	Iberville	1 474

Bilan des investissements dans le Fonds de conservation et d'amélioration du réseau routier (FCARR)

Axes : Chaussées, structures, amélioration, développement

(Contributions exclues)

Circonscriptions électorales provinciales

CEP (Avant réforme mars 2003)	Travaux	Travaux + activités connexes		Délimitations modifiées (Après réforme 2003) avec nouveaux noms * (Ancien nom)	Trav. + act. conn.
	2000-01	2001-02	2002-03		2003-04
	Dépenses S-0250 (000\$)	Dépenses S-0250 (000\$)	Dépenses S-0250 (000\$)		Prog. approuvée PPS-6003 (000\$)

(2004-03-01)

Îles-de-la-Madeleine	2 866	1 529	2 916	Îles-de-la-Madeleine	1 167
Jacques-Cartier	212	543	7 710	Jacques-Cartier	3 061
-----	-----	-----	-----	Jean-Lesage * (Limoulu)	2 482
Jeanne-Mance	0	0	0	Voir Jeanne-Mance -- Viger * (Jeanne-Mance)	-----
-----	-----	-----	-----	Jeanne-Mance -- Viger * (Jeanne-Mance)	6
Jean-Talon	257	295	219	Jean-Talon	1 203
Johnson	5 456	7 326	14 266	Johnson	7 162
Joliette	3 203	3 083	3 603	Joliette	961
Jonquière	27 245	29 573	26 010	Jonquière	3 967
Kamouraska-Témis	5 521	8 763	23 215	Kamouraska-Témiscouata	12 683
La Peltrie	4 408	956	1 923	La Peltrie	2 444
La Pinière	1 627	1 293	22 474	La Pinière	9 431
La Prairie	1 746	4 246	28 446	La Prairie	9 151
Labelle	3 362	3 809	24 306	Labelle	5 952
Lac-Saint-Jean	2 301	4 950	21 047	Lac-Saint-Jean	12 900
LaFontaine	1 867	794	4 898	LaFontaine	1 058
Laporte	687	721	2 080	Laporte	1 489
L'Assomption	1 004	13 102	19 568	L'Assomption	3 095
Laurier-Dorion	43	0	1 817	Laurier-Dorion	12 292
Laval-des-Rapides	2 424	3 044	8 673	Laval-des-Rapides	299
Laviolette	7 503	5 905	7 321	Laviolette	3 024
Lévis	5 854	2 789	430	Lévis	8 587
Limoulu	65	5 077	3 948	Voir Jean-Lesage *	-----

Bilan des investissements dans le Fonds de conservation et d'amélioration du réseau routier (FCARR)

Axes : Chaussées, structures, amélioration, développement

(Contributions exclues)

Circonscriptions électorales provinciales

CEP (Avant réforme mars 2003)	Travaux	Travaux + activités connexes		Délimitations modifiées (Après réforme 2003) avec nouveaux noms * (Ancien nom)	Trav. + act. conn.
	2000-01	2001-02	2002-03		2003-04
	Dépenses S-0250 (000\$)	Dépenses S-0250 (000\$)	Dépenses S-0250 (000\$)		Prog. approuvée PPS-6003 (000\$)

(2004-03-01)

Lotbinière	3 395	5 841	12 565	Lotbinière	11 272
Louis-Hébert	752	263	3 571	Louis-Hébert	12 719
Marguerite-Bourgeoys	0	0	0	Marguerite-Bourgeoys	0
Marguerite-D'Youville	384	12 821	23 949	Marguerite-D'Youville	4 081
Marie-Victorin	975	3 321	3 190	Marie-Victorin	344
Marquette	331	517	3 327	Marquette	11 937
Maskinongé	3 657	4 111	4 993	Maskinongé	3 091
Masson	749	935	1 357	Masson	5 098
Matane	9 089	5 024	11 188	Matane	6 527
Matapédia	5 168	14 332	15 797	Matapédia	11 599
Mégantic-Compton	2 827	5 832	15 243	Mégantic-Compton	11 040
Mercier	0	0	0	Mercier	0
Mille-Îles	2 457	13 344	2 439	Mille-Îles	914
-----	-----	-----	-----	Mirabel * (Pte Argenteuil, pte Deux-Montagnes)	24 930
Montmagny-L'Islet	3 325	2 974	4 432	Montmagny-L'Islet	3 265
Montmorency	11 630	8 258	23 542	Montmorency	7 068
Mont-Royal	2 018	0	744	Mont-Royal	11 165
Nelligan	7 512	17 356	14 048	Nelligan	1 288
Nicolet-Yamaska	2 431	9 430	17 551	Nicolet-Yamaska	12 087
Notre-Dame-de-Grâce	12 662	42 121	34 687	Notre-Dame-de-Grâce	13 597
Orford	5 782	3 122	10 968	Orford	5 170
Outremont	893	0	0	Outremont	0
Papineau	8 268	12 585	37 363	Papineau	17 335

Bilan des investissements dans le Fonds de conservation et d'amélioration du réseau routier (FCARR)

Axes : Chaussées, structures, amélioration, développement

(Contributions exclues)

Circonscriptions électorales provinciales

CEP (Avant réforme mars 2003)	Travaux	Travaux + activités connexes		Délimitations modifiées (Après réforme 2003) avec nouveaux noms * (Ancien nom)	Trav. + act. conn.
	2000-01	2001-02	2002-03		2003-04
	Dépenses S-0250 (000\$)	Dépenses S-0250 (000\$)	Dépenses S-0250 (000\$)		Prog. approuvée PPS-6003 (000\$)

(2004-03-01)

Pointe-aux-Trembles	518	0	122	Pointe-aux-Trembles	1 371
Pontiac	307	2 751	3 050	Pontiac	1 190
Portneuf	4 725	5 318	12 920	Portneuf	5 010
Prévost	635	1 709	3 099	Prévost	2 566
-----	-----	-----	-----	René-Lévesque * (Saguenay, délimitation inchangée)	10 375
Richelieu	1 527	3 522	12 972	Richelieu	1 245
Richmond	2 802	6 678	25 892	Richmond	22 298
Rimouski	4 521	4 457	19 517	Rimouski	4 843
Rivière-du-Loup	1 604	543	7 278	Rivière-du-Loup	7 961
Robert-Baldwin	0	0	17	Robert-Baldwin	38
Roberval	7 401	3 530	15 556	Roberval	11 564
Rosemont	0	0	0	Rosemont	0
Rousseau	8 593	5 813	7 569	Rousseau	2 983
Rouyn-Noranda -- Témiscamingue	4 082	5 045	14 718	Rouyn-Noranda -- Témiscamingue	2 992
Saguenay	9 099	16 288	27 193	Voir René Lévesque	-----
Saint-François	1 115	1 771	6 164	Saint-François	3 083
Saint-Hyacinthe	4 572	1 013	5 079	Saint-Hyacinthe	2 021
Saint-Jean	2 301	3 038	6 606	Saint-Jean	593
Saint-Laurent	1 333	3 498	9 219	Saint-Laurent	37 038
Saint-Maurice	2 837	5 549	8 494	Saint-Maurice	7 812
Salaberry-Soulanges	1 816	2 270	15 133	Voir Soulanges	-----
Sauvé	0	0	0	Voir Bourassa-Sauvé *	-----
Shefford	437	801	3 457	Shefford	357

Bilan des investissements dans le Fonds de conservation et d'amélioration du réseau routier (FCARR)

Axes : Chaussées, structures, amélioration, développement

(Contributions exclues)

Circonscriptions électorales provinciales

CEP (Avant réforme mars 2003)	Travaux	Travaux + activités connexes		Délimitations modifiées (Après réforme 2003) avec nouveaux noms * (Ancien nom)	Trav. + act. conn.
	2000-01	2001-02	2002-03		2003-04
	Dépenses S-0250 (000\$)	Dépenses S-0250 (000\$)	Dépenses S-0250 (000\$)		Prog. approuvée PPS-6003 (000\$)

(2004-03-01)

Sherbrooke	302	0	2 425	Sherbrooke	1 695
Ste-Marie -- St-Jacques	0	0	2 373	Ste-Marie -- St-Jacques	1 126
St-Henri -- Ste-Anne	120	92	1 180	St-Henri -- Ste-Anne	1 043
-----	-----	-----	-----	Soulanges * (Salaberry-Soulanges)	5 366
Taillon	591	997	581	Taillon	443
Taschereau	0	1 503	1 681	Taschereau	257
Terrebonne	5 832	1 635	6 559	Terrebonne	8 030
Trois-Rivières	9	482	1 872	Trois-Rivières	212
Ungava	2 797	3 463	9 819	Ungava	8 716
Vachon	7 780	434	1 703	Vachon	188
Vanier	0	940	1 142	Vanier	863
Vaudreuil	2 411	8 354	16 969	Vaudreuil	4 630
Verchères	1 236	135	8 802	Verchères	9 533
Verdun	0	0	0	Verdun	0
Viau	153	0	0	Viau	13 553
Viger	0	0	1 331	Voir Jeanne-Mance -- Viger * (Viger)	-----
Vimont	3	6 588	1 324	Vimont	1 439
Wesmount -- St-Louis	6 493	4 235	1 584	Wesmount -- St-Louis	1 970

ÉTUDE DES CRÉDITS 2004-2005

DEMANDES DE RENSEIGNEMENTS PARTICULIERS DE L'OPPOSITION OFFICIELLE

FICHE EXPLICATIVE

Question 8

Titre

Concernant le Fonds de conservation et d'amélioration du réseau routier (FCARR) :

b) les détails des sommes constituant le FCARR au 31 mars 2004, les prévisions pour 2004-2005 ainsi que la répartition par durée d'amortissement;

Exposé et statistiques (s'il y a lieu)

Sommes constituant le Fonds de conservation
et d'amélioration du réseau routier

<u>Poste budgétaire</u>	<u>Amortissement</u>	<u>2003-2004</u>
Conservation des chaussées		
• recouvrement	10 ans	69 710,9
• renforcement	20 ans	151 168,7
Conservation des structures		
• éléments de surface	15 ans	27 969,2
• réfection majeures	30 ans	122 604,2
Amélioration	20 ans	241 149,1
Développement	30 ans	209 181,1
Activités indirectes	comptant	107 981,9
• rémunération, honoraires professionnels et dépenses administratives		
Total		929 765,1

ÉTUDE DES CRÉDITS 2004-2005

DEMANDES DE RENSEIGNEMENTS PARTICULIERS DE L'OPPOSITION OFFICIELLE

FICHE EXPLICATIVE

Question 8

Titre

Concernant le Fonds de conservation et d'amélioration du réseau routier (FCARR) :

- c) les sommes consacrées à l'amortissement et aux intérêts du FCARR en 2002-2003, 2003-2004 et celles estimées pour 2004-2005 et répartition par durée d'amortissement.

Exposé et statistiques (s'il y a lieu)

Sommes consacrées à l'amortissement et aux intérêts du FCARR

<u>Exercice 2003-2004</u>			
<u>Poste budgétaire</u>	<u>Amortissement</u>	<u>Intérêts</u>	<u>Total</u>
Conservation des chaussées			
• recouvrement - 10 ans	9 286,2	7 849,7	17 135,9
• renforcement - 20 ans	35 978,4	30 412,7	66 391,1
Conservation des structures			
• éléments de surface - 15 ans	5 640,4	4 767,8	10 408,2
• réfection majeures - 30 ans	21 751,8	18 386,9	40 138,7
Amélioration - 20 ans	82 275,5	69 547,7	151 823,2
Développement - 30 ans	34 371,0	29 053,8	63 424,8
Surface de roulement - 10 ans	34 086,0	28 813,0	62 899,0
Total	223 389,3	188 831,6	412 220,9

QUESTION 9

ÉTUDE DES CRÉDITS 2004-2005

DEMANDES DE RENSEIGNEMENTS PARTICULIERS
DE L'OPPOSITION OFFICIELLE

FICHE EXPLICATIVE

Question 9

Titre Par région administrative, depuis 1998-1999 et prévisions 2004-2005, liste des interventions du ministère et des coûts d'entretien hivernal : a) déneigement et déglçage; b) fondants et abrasifs; c) autres travaux d'entretien.						
Exposé et statistiques (s'il y a lieu) Note : Les territoires des directions territoriales ne correspondant pas à ceux des régions administratives, un tableau provincial est plutôt soumis.						
Sujet	1998-1999	1999-2000	2000-2001	2001-2002	2002-2003	2003-2004
Réseau provincial pondéré pour l'entretien en hiver	31 361 km	31 622 km	31 610 km	31 534 km	32 004 km	31 858 km
Nombre de km donné à contrat aux entrepreneurs et aux municipalités	25 453 km	25 867 km	25 890 km	25 463 km	25 707 km	24 938 km
Nombre de km d'entretien d'hiver réalisés en régie	5 908 km	5 755 km	5 720 km	6 071 km	6 297 km	6 920 km
Quantité de sel consommée (en régie et à contrat)	674 751 t	635 189 t	835 700 t	729,429 t	749 091 t	719 902 t
Coût de la consommation du sel (en régie et à contrat)	38,2 M\$	36,0 M\$	45,7 M\$	41,5 M\$	42,3 M\$	42,2 M\$
Valeurs des contrats aux entrepreneurs et aux municipalités	103,4 M\$	113,7 M\$	120,2 M\$	124,3 M\$	129,7 M\$	124,8 M\$

SOURCE: Direction Générale de Québec et de l'Est

QUESTION 10

ÉTUDE DES CRÉDITS 2004-2005

DEMANDES DE RENSEIGNEMENTS PARTICULIERS
DE L'OPPOSITION OFFICIELLE

FICHE EXPLICATIVE

Question 10

Titre

Pour chacun des contrats confiés à l'entreprise privée pour l'entretien hivernal, indiquer le nom de l'entreprise, le montant, la durée, le nombre de kilomètres concerné, les spécifications pour l'utilisation de fondants et d'abrasifs, pour les années 2002-2003 et 2003-2004.

Exposé et statistiques (s'il y a lieu)

En réponse à la question 10 ci-dessus, vous trouverez en annexe un document intitulé « Liste des contrats d'entretien d'hiver ».

Ce document fournit l'information concernant les contrats actifs en 2003-2004 par centres de services. Les informations fournies sont les suivantes :

- Numéro du contrat ;
- Nom de l'entrepreneur ;
- La localisation du circuit d'entretien d'hiver ;
- Durée du contrat ;
- L'année de fin du contrat ;
- Le montant actuel du contrat ;
- La longueur pondérée totale en km et par niveau de service ;
- La longueur physique totale du circuit.

Les spécifications pour l'utilisation de fondants et d'abrasifs pour les contrats, sont telles que décrites au tableau ci-dessous.

Ces spécifications diffèrent selon le type de contrat et sont identifiées par le code principal et secondaire (code c.c.)

Code c.c.	Type contrat et approvisionnement en sel et abrasifs
42	Contrat de déneigement et déglçage avec matériaux fourni et payé par le MTQ
44	Contrat mixte (hiver-été) partie hiver seulement si payable en 3 parties approvisionnement libre des matériaux
45	Contrat de déneigement et déglçage avec fourniture de matériaux par l'entrepreneur et approvisionnement au MTQ
46	Contrat de transport de neige, contrat de déneigement d'aéroport et contrat d'entretien de piste de motoneige
49	Contrat de déneigement et déglçage et fourniture de matériaux par l'entrepreneur et approvisionnement libre.

Le code c.c. correspond aux deux premiers chiffres de la troisième série de chiffres du numéro de contrat : ex. : 3171-02-4212 : code c.c. = 42

SOURCE: Les données ci-dessus ainsi que celles du document en annexe ont été extraites du système de gestion de l'entretien d'hiver en date du 13 avril 2004.

Par la Direction générale de Montréal et de l'Ouest et la Direction de Québec et de l'Est

GESTION DE L'ENTRETIEN D'HIVER (2003-04)

LISTE DES CONTRATS D'ENTRETIEN D'HIVER

Contrats actifs

SYSTME: 5020
PAGE : 1
DATE : 04-04-13
DT : 31
CS : 71

Contrat numro	Entrepreneur	Localisation abrge	Dure (annes)	Fin	Montant actuel	ch.police d'assur.	Nbre aven.	Longueurs pondres par niveau service(km)						Long. phys. totale(km)
								1A	1B	2A	2B	3	Total	
3171-02-4212	Les Services ariens Icare inc	Aeroport Ile d Entree	3	2005	28 640.00\$	04-02-07	0	0.00	0.60	0.00	0.00	0.00	0.60	0.60
3171-03-4210	Munic.les-de-la-Madeleine	Route 199 de Havre-Aubert Grande-Entre	3	2006	335 350.00\$		0	0.00	17.64	60.34	2.68	0.00	80.66	80.24
3171-03-4211	Munic.les-de-la-Madeleine	Route 199 et chemin du quai Village de Cap-aux-Meules	3	2006	21 000.00\$		0	0.00	3.09	0.00	0.15	0.00	3.24	2.89
TOTAL					384 990.00\$			0.00	21.33	60.34	2.83	0.00	84.50	83.73



GESTION DE L'ENTRETIEN D'HIVER (2003-04)

LISTE DES CONTRATS D'ENTRETIEN D'HIVER

Contrats actifs

SYSTME: 5020
PAGE : 2
DATE : 04-04-13
DT : 31
CS : 72

Contrat numro	Entrepreneur	Localisation abrge	Dure (annes)	Fin	Montant actuel	ch.police d'assur.	Nbre aven.	Longueurs pondres par niveau service(km)						Long. phys. totale(km)
								1A	1B	2A	2B	3	Total	
3172-01-4527	Transport Dean Boyle inc.	Rte 132, des Pres, 5e rang, Lemieux	3	2004	437 750.00\$	02-12-23	0	0.00	51.14	0.00	15.31	12.87	79.31	77.37
3172-01-4529	Transport Dean Boyle inc.	Rte 132,rte 198, York ouest, Bougainville	4	2005	494 178.00\$	03-12-23	1	0.00	64.52	0.00	21.15	0.00	85.68	79.89
3172-01-4401	Municipalit de Grande-Valle	Route G-103 (Grande-Vallee)	3	2004	67 000.00\$		0	0.00	0.00	0.00	0.00	33.83	33.83	33.83
3172-02-4502	JACQUES PLOURDE TRANSPORT INC.	Sous centre St-Yvon jusqu' lajonction 197 Riv-au-Renard	3	2005	283 900.00\$		0	0.00	41.42	0.00	0.00	0.00	41.42	39.26
3172-02-4213	CORP.MUN.STE-THRSE DE GASP	Limite de la Mun. Perc limite de Ville de Grande-Riv.	3	2005	20 632.75\$		0	0.00	0.00	0.00	0.00	4.51	4.51	4.51
3172-02-4214	VILLE DE GRANDE-RIVIRE	De l'intersection avec route 132 en direction nord	3	2005	15 895.91\$		0	0.00	0.00	0.00	0.00	4.42	4.42	4.42
3172-03-4501	9106-3214 Qubec inc & Denis Gl	Rivire Madeleine jusqu'au sous centre de St-Yvon	3	2006	309 499.00\$	04-10-18	0	0.00	43.34	0.00	0.00	0.00	43.34	42.60
3172-03-4506	JACQUES PLOURDE TRANSPORT INC.	Route 198	3	2006	484 000.00\$		0	0.00	0.00	0.00	84.60	0.00	84.60	84.57
3172-03-4528	JACQUES PLOURDE TRANSPORT INC.	Rte 132 partir rte 197 Riv.-au-Renard jusqu' 197 St-Majo.	3	2006	291 200.00\$		0	0.00	0.00	0.00	53.80	0.00	53.80	53.76
TOTAL					2 404 055.66\$			0.00	200.42	0.00	174.86	55.63	430.91	420.21



GESTION DE L'ENTRETIEN D'HIVER (2003-04)

LISTE DES CONTRATS D'ENTRETIEN D'HIVER

Contrats actifs

SYSTME: 5020
PAGE : 3
DATE : 04-04-13
DT : 31
CS : 73

Contrat numro	Entrepreneur	Localisation abrge	Dure (annes)	Fin	Montant actuel	ch.police d'assur.	Nbre aven.	Longueurs pondres par niveau service(km)						Long. phys. totale(km)
								1A	1B	2A	2B	3	Total	
3173-01-4522	Sablire et Dn.Lafontaine inc	De Tourelle Mont-Louis entre du port d'attache	3	2004	230 000.00\$		0	0.00	49.60	0.00	0.00	0.00	49.60	47.81
3173-01-4523	DENIS GLEETON INC.	Routes 132 & 198	4	2005	478 800.00\$		1	0.00	33.15	0.00	40.24	0.00	73.39	73.08
3173-03-4519	Sablire et Dn.Lafontaine inc	Route 132, Capucins Tourelle	3	2006	260 000.00\$		0	0.00	57.31	0.00	0.00	0.00	57.31	48.51
3173-03-4524	DENIS GLEETON INC.	route 299, 97840	3	2006	775 000.00\$		0	0.00	0.00	0.00	69.68	56.39	126.06	125.68
TOTAL					1 743 800.00\$			0.00	140.06	0.00	109.92	56.39	306.36	295.08



GESTION DE L'ENTRETIEN D'HIVER (2003-04)

LISTE DES CONTRATS D'ENTRETIEN D'HIVER

Contrats actifs

SYSTME: 5020
PAGE : 4
DATE : 04-04-13
DT : 31
CS : 74

Contrat numro	Entrepreneur	Localisation abrge	Dure (annes)	Fin	Montant actuel	ch.police d'assur.	Nbre aven.	Longueurs pondres par niveau service(km)						Long. phys. totale(km)
								1A	1B	2A	2B	3	Total	
3174-01-4503	Ent. Laurat L. Gallant Inc.	Ch. St-Benoit de L'Ascension de Patap. jusqu'a la rte 132	4	2005	139 650.00\$		1	0.00	0.00	0.00	23.31	0.00	23.31	23.27
3174-01-4510	Herv Pardiack Inc	Ch. St-Edgar & ch. du Pont St-Edgard	4	2005	71 266.22\$		1	0.00	0.00	0.00	17.34	3.34	20.68	20.68
3174-01-4514	Les Entreprises P.E.C. INC.	Aéroport	4	2005	88 825.00\$		1	0.25	0.00	0.00	0.00	0.00	0.25	0.25
3174-01-4213	Ville de Bonaventure	Ave. Grand-Pr, Rte de la Riv.et Rte de l'Aéroport	3	2004	41 730.36\$		0	0.00	2.31	0.00	7.05	1.05	10.40	10.26
3174-02-4505	LES ENT.A. LAGAC & FILS INC.	Route de l'Eglise (Saumons), rte Lagac et St-Andr.	5	2007	111 150.00\$		1	0.00	0.00	0.00	3.51	11.18	14.68	14.68
3174-02-4506	RO-AD & Fils Inc.	Route Interprovinciale et de l'Alverne	4	2006	140 600.00\$		1	0.00	3.97	0.00	2.80	13.07	19.83	19.51
3174-02-4509	Herv Pardiack Inc	Rte 299, New Rich.à Richard Ctet Rte McKay à St-Jules.	4	2006	277 312.60\$		1	0.00	0.00	0.00	68.43	4.95	73.38	73.38
3174-02-4522	LES ENT.A. LAGAC & FILS INC.	Route 132, de Nouvelle Assemetquagan	4	2006	320 862.50\$		1	0.00	83.97	0.00	0.00	0.00	83.97	77.59
3174-02-4523	Les Entreprises P.E.C. INC.	Route 132 de Nouvelle à New Richmond	4	2006	310 175.00\$		1	0.00	56.26	0.00	0.00	0.00	56.26	51.71
3174-02-4219	Municipalit de Saint-Elzar	ROUTE POIRIER ACCAS AUX RESSOURCES	3	2005	22 948.09\$		0	0.00	0.00	0.00	0.00	6.22	6.22	6.22
3174-03-4515	ROY BLAIS INC	De la 7e Ave au 9e Rang Route St-Jogues	3	2006	54 000.00\$		0	0.00	0.00	0.00	0.00	13.32	13.32	13.32
3174-03-4204	Mun.Saint-Alexis de Matapdia	Route Lonard	3	2006	31 164.12\$		0	0.00	0.00	0.00	7.39	0.00	7.39	7.39
3174-03-4207	Municipalit de Nouvelle	Route Miguasha et Wafer	3	2006	33 689.45\$		0	0.00	0.00	0.00	6.32	2.35	8.67	8.67
3174-03-4208	Municipalit d'Escuminac		3	2006	27 444.18\$		0	0.00	0.00	0.00	0.00	7.55	7.55	7.55
3174-03-4211	Municipalit de Caplan	Rte St-Alphonse, de la 132 la limite de Caplan	3	2006	26 980.00\$		0	0.00	0.00	0.00	6.51	0.00	6.51	6.51
3174-03-4212	Municipalit de Saint-Alphonse	Route St-Alphonse	3	2006	13 233.00\$		0	0.00	0.00	0.00	4.02	0.00	4.02	4.02
3174-03-4216	Ville de Paspbiac	9e Rue & rte de St-Jogues	3	2006	19 700.00\$		0	0.00	0.73	0.00	4.32	0.00	5.05	5.05
3174-03-4218	Municipalit de Saint-Elzar		3	2006	33 854.05\$		0	0.00	0.00	0.00	9.37	0.00	9.37	9.37
3174-03-4242	Municipalit de Saint-Alphonse	Rte Barriault & Pntration	3	2006	22 145.00\$		0	0.00	0.00	0.00	0.00	7.27	7.27	7.27
TOTAL					1 786 729.57\$			0.25	147.24	0.00	160.37	70.30	378.13	366.70

GESTION DE L'ENTRETIEN D'HIVER (2003-04)

LISTE DES CONTRATS D'ENTRETIEN D'HIVER

Contrats actifs

SYSTME: 5020
PAGE : 5
DATE : 04-04-13
DT : 32
CS : 71

Contrat numro	Entrepreneur	Localisation abrge	Dure (annes)	Fin	Montant actuel	ch.police d'assur.	Nbre aven.	Longueurs pondres par niveau service(km)						Long. phys. totale(km)
								1A	1B	2A	2B	3	Total	
3271-01-4509	Les Entre. Jacques Beaudet inc	Route 226,265 et la rte Principale	4	2005	130 200.00\$	04-10-15	3	0.00	0.00	0.00	37.91	0.00	37.91	37.83
3271-02-4502	Deneig. Hamel & Daneau	Route 226 et 255	4	2006	113 974.00\$		3	0.00	8.49	23.16	0.00	15.64	47.30	47.08
3271-02-4506	quipement Robert Lamothe inc.	Route 226,261 et routes collectrices	4	2006	161 213.00\$		3	0.00	6.12	0.00	43.60	0.00	49.72	49.60
3271-02-4507	quipement Robert Lamothe inc.	Route 263	3	2005	87 457.00\$		0	0.00	0.00	0.00	28.74	0.00	28.74	28.68
3271-03-4501	Deneig. Hamel & Daneau	Rte 132,226 et Chenal Tardif	3	2006	138 495.00\$	03-12-01	0	0.00	26.63	0.00	10.35	8.14	45.11	44.72
3271-03-4503	Deneig. Hamel & Daneau	Routes 259 et 226	3	2006	142 780.00\$	03-12-01	0	0.00	0.00	0.38	46.35	0.00	46.73	46.42
3271-03-4508	S.Beaudoine enr.	Rte 218, Rg Ste- Ccile et Route Principale	3	2006	98 659.40\$		0	0.00	0.00	0.00	37.09	0.00	37.09	36.75
3271-03-4510	Les Entre. Jacques Beaudet inc	Route 132	3	2006	97 600.00\$	04-10-15	0	0.00	18.43	0.00	17.00	0.00	35.43	35.35
3271-03-4515	9047-7605 Qc inc / Exc. 2000	Route 161, Route 155, 9e Rang	3	2006	94 946.50\$		0	0.00	28.36	0.00	0.00	0.00	28.36	26.41
TOTAL					1 065 324.90\$			0.00	88.03	23.54	221.04	23.78	356.39	352.84



GESTION DE L'ENTRETIEN D'HIVER (2003-04)

LISTE DES CONTRATS D'ENTRETIEN D'HIVER

Contrats actifs

SYSTME: 5020
PAGE : 6
DATE : 04-04-13
DT : 32
CS : 74

Contrat numro	Entrepreneur	Localisation abrge	Dure (annes)	Fin	Montant actuel	ch.police d'assur.	Nbre aven.	Longueurs pondres par niveau service(km)						Long. phys. totale(km)
								1A	1B	2A	2B	3	Total	
3274-01-4503	quipement Robert Lamothe inc.	Rte 161,261 et 6ime rg.	3	2004	141 997.00\$		0	0.00	20.53	5.34	4.07	12.10	42.04	41.58
3274-01-4519	Les Entrep. H. St-Pierre Inc.	Contour de Victoriaville	3	2004	173 900.00\$		3	0.00	39.83	0.00	0.00	0.00	39.83	27.11
3274-01-4914	Jean-Guy Breton inc. et J.G.Br	Rte de Vianney	3	2004	26 532.00\$		0	0.00	0.00	0.00	0.00	6.51	6.51	6.51
3274-01-4902	Ville de Princeville	Route 263 (Rue St-Jean Baptiste), Route 116 et 165	3	2004	73 057.45\$		0	0.00	14.05	0.00	0.00	0.00	14.05	8.63
3274-01-4909	Municipalit de Chester Est CT	Rte 263 et Ch.du Troisième rg	3	2004	70 565.73\$		0	0.00	0.00	0.00	0.00	19.58	19.58	19.58
3274-01-4910	Corp.Mun.Ste-Sophie d'Halifax	Route de Sainte-Sophie et Chemin Sixième rang	3	2004	17 468.36\$		0	0.00	0.00	0.00	0.00	5.18	5.18	5.18
3274-01-4912	Municipalit de Tingwick Par.	Ch. Warwick et rue St-Joseph	3	2004	66 023.36\$		1	0.00	0.00	8.50	0.00	7.03	15.53	15.51
3274-02-4908	Mun. de St-Rmi-de-Tingwick p.	ch.Dixième et Onzime rg,rte Leclerc,Ch.St-Rmi,Ch.des Lacs	3	2005	78 417.72\$		0	0.00	0.00	0.00	0.00	20.50	20.50	20.50
3274-02-4911	Mun. de St-Norbert D'Arth. Par	Route 263	3	2005	35 685.05\$		0	0.00	0.00	0.00	0.00	10.52	10.52	10.52
3274-02-4915	Mun. Saint-Pierre-Baptiste p.	Rte de l'Eglise	3	2005	14 987.21\$		0	0.00	0.00	0.00	0.00	4.19	4.19	4.19
3274-03-4501	Les Ent. H.-St-P.inc./ Les Exc	rte 116, rte 165, rte 162 bretelle 263	3	2006	219 000.00\$		0	0.00	36.89	12.72	0.00	0.00	49.61	46.39
3274-03-4504	Jean Noel Francoeur Inc.& J...	Rte 122-955-anc 122 et cheminsmunicipaux.	3	2006	196 850.00\$	04-02-01	0	0.00	0.00	39.36	0.00	22.46	61.82	60.56
3274-03-4505	9036-6626Quebec inc./Cam.Denis	Rte 116, Rte 255, Boul KingsayCh. Marie-Victorin	3	2006	207 400.00\$		0	0.00	27.08	0.00	15.16	1.66	43.89	39.20
3274-03-4506	9036-6626Quebec inc./Cam.Denis	Route 161 (de N.D.Ham Victo)Rue de l'Acceuil	3	2006	132 062.00\$		0	0.00	6.46	21.90	0.00	0.00	28.36	26.26
3274-03-4507	Exc.G.Caouette Inc&L.Caouette	Rte 263, Ch.Laurier,Rue PrinceRue Notre Dame, Boul Jutras	3	2006	97 824.00\$	04-04-05	0	0.00	2.76	9.41	8.47	0.00	20.65	19.99
3274-03-4513	Les Ent. H.-St-P.inc./ Les Exc	Routes 265,267,116 et bretelle	3	2006	297 777.00\$		0	0.00	9.84	24.34	39.01	0.00	73.19	72.22
3274-03-4517	Municipalit Canton Ham-Nord	Rte 161	3	2006	146 490.07\$		0	0.00	0.00	5.79	24.49	0.00	30.28	29.81
3274-03-4916	VILLE DE WARWICK	(Route 78341-06-000-000C) RuesSt-Joseph et Htel de Ville.	3	2006	10 060.53\$		0	0.00	1.89	0.00	0.00	0.00	1.89	1.45
TOTAL					2 006 097.48\$			0.00	159.33	127.36	91.20	109.73	487.62	455.19



GESTION DE L'ENTRETIEN D'HIVER (2003-04)

LISTE DES CONTRATS D'ENTRETIEN D'HIVER

Contrats actifs

SYSTME: 5020
PAGE : 7
DATE : 04-04-13
DT : 32
CS : 75

Contrat numro	Entrepreneur	Localisation abrge	Dure (annes)	Fin	Montant actuel	ch.police d'assur.	Nbre aven.	Longueurs pondres par niveau service(km)						Long. phys. totale(km)
								1A	1B	2A	2B	3	Total	
3275-01-4501	Excavation Renaud Martel inc.	RTE 122, 255, 259,RG Ste-Anne,de Drummondville Ste-Clothi.	4	2005	120 445.55\$	03-01-10	1	0.00	30.76	0.00	9.04	0.00	39.80	38.55
3275-01-4503	Jean Noel Francoeur Inc.& J...	RTE 143: de la 116 Richmond jusqu' rue des Golands St-Ni	4	2005	114 804.00\$	03-09-01	1	0.00	4.35	26.40	0.00	0.00	30.75	29.82
3275-01-4506	2751-9636 QUEBEC INC. M.C. TR.	RTE 143: de entre-sortie sud de la 20 jusqu' la route 132	4	2005	90 234.00\$	02-11-01	1	0.00	0.00	31.78	0.00	0.00	31.78	31.65
3275-01-4509	A.Boyce & Fils/Transp.C.B inc.	RTE 139: de la rte 116 Acton jusqu' la rte 143 St-Nic.	4	2005	100 000.00\$	04-04-07	1	0.00	24.23	0.00	0.00	0.00	24.23	23.79
3275-01-4912	St-Majorique-de-Grantham	3e RANG St-Maj. des limites de Dr'ville la Rte Tessier.	3	2004	10 038.92\$		0	0.00	0.00	2.80	0.00	0.00	2.80	2.80
3275-01-4914	Municipalit Durham Sud	10e Rang	3	2004	28 646.20\$		0	0.00	0.00	0.00	8.39	0.00	8.39	8.39
3275-02-4502	Jean Noel Francoeur Inc.& J...	R.243: de Richmond ST-Flix R.255: des lim. Kingsey 122	4	2006	134 016.00\$	03-09-01	1	0.00	0.00	31.43	16.86	0.00	48.29	48.29
3275-02-4507	Excavation Renaud Martel inc.	ROUTE 122: de la rte 132, lasortie nord de l'autoroute 20	4	2006	111 566.00\$	03-01-10	1	0.00	0.00	30.44	4.14	0.00	34.59	34.54
3275-02-4508	Jean-Pierre Roy Excavation Inc	ROUTE 224: de la 239 la 143 ROUTE 239: de la 224 la 20	4	2006	100 780.00\$	02-11-01	1	0.00	0.00	0.00	35.33	0.00	35.33	35.01
3275-02-4913	Municipalit Wickham	10e rang	3	2005	27 766.59\$	02-04-14	0	0.00	0.00	0.00	8.80	0.00	8.80	8.80
3275-02-4915	Municipalit Durham Sud	Route de L'glise,12e Rang, Route Bthel	2	2004	27 552.03\$	02-04-14	0	0.00	0.00	0.00	8.66	0.00	8.66	8.66
3275-03-4505	Transport Claude Boyce	AUT 55: de la passe au sud de Ployart jusqu' l'autoroute 20	3	2006	314 900.00\$	04-04-07	0	0.00	83.66	0.00	0.00	0.00	83.66	57.28
3275-03-4911	Mun. Ste-Brigitte-des-Saults	Rang ST-douard et 9e rang et Ch.des Serres et Ch. 4 Saisons	3	2006	30 925.93\$	03-08-10	0	0.00	0.00	0.00	10.19	0.00	10.19	10.07
3275-03-4916	Saint-Germain-de-Grantham	RTE 122:del sortie N de aut20 aux limites de Drummondville	3	2006	19 729.70\$	01-01-10	0	0.00	0.00	4.67	0.00	0.00	4.67	4.34
TOTAL					1 231 404.92\$			0.00	143.00	127.52	101.41	0.00	371.94	341.99



GESTION DE L'ENTRETIEN D'HIVER (2003-04)

LISTE DES CONTRATS D'ENTRETIEN D'HIVER

Contrats actifs

SYSTME: 5020
PAGE : 8
DATE : 04-04-13
DT : 33
CS : 71

Contrat numro	Entrepreneur	Localisation abrge	Dure (annes)	Fin	Montant actuel	ch.police d'assur.	Nbre aven.	Longueurs pondres par niveau service(km)						Long. phys. totale(km)
								1A	1B	2A	2B	3	Total	
3371-01-4510	Les Carrires Dumais inc.	Rte 132:St-Andr M.T.Q. Du Pont:De 132 Beaurivage	4	2005	244 900.00\$	02-10-20	1	0.00	51.13	0.00	0.00	2.42	53.55	52.39
3371-01-4244	Ville de Mont-Joli	De l'int. rte 132 la limite de St-Jean-Baptiste.	3	2004	3 250.55\$		0	0.00	0.73	0.00	0.00	0.00	0.73	0.73
3371-01-4505	Paroisse de Saint-Donat	De la limite de St-Gabriel la limite de Sainte-Luce.	3	2004	88 018.24\$		1	0.00	0.00	0.00	13.48	0.00	13.48	13.48
3371-01-4509	Ville de Causapscal	Route 132, route Matalik et chemin Kempt	3	2004	96 999.87\$		0	0.00	5.01	0.00	1.02	14.70	20.73	20.07
3371-01-4526	Par. Saint-Eugne-de-Ladriere	Dans les limite de St-Eugne.	3	2004	34 629.39\$		0	0.00	0.00	0.00	0.00	8.61	8.61	8.56
3371-01-4528	Par. Saint-Anaclet-de-Lessard	Dans les limites de la municipalit de St-Anaclet.	3	2004	33 768.33\$		0	0.00	4.14	0.00	2.12	0.00	6.26	6.26
3371-01-4531	Paroisse Sainte-Jeanne-D'Arc	Dans les limites de la municipalit de Ste-Jeanne.	3	2004	40 209.26\$		0	0.00	0.00	0.00	0.00	8.98	8.98	8.98
3371-01-4532	Paroisse de La Rdemption	De l'int. 3e Rang la limite de Ste-Jeanne d'Arc.	3	2004	18 302.93\$		0	0.00	0.00	0.00	0.00	3.39	3.39	3.39
3371-02-4218	Paroisse Saint-Charles-Garnier	De l' intersection du 7e rang jusqu' la limite de Les Hautr	3	2005	9 218.50\$		0	0.00	0.00	0.00	1.63	0.00	1.63	1.63
3371-02-4511	Municipalit Esprit-Saint	Dans les limites de la municipalit d' Esprit-Saint.	3	2005	67 256.07\$		0	0.00	0.00	0.00	10.60	0.00	10.60	10.60
3371-02-4512	Paroisse La Trinit-Des-Monts	Dans la municipalit de Trinit-des-Monts.	3	2005	102 610.00\$		1	0.00	0.00	0.00	16.78	0.00	16.78	15.83
3371-02-4514	paroisse de Saint-Marcellin	Dans les limites de Saint-Marcellin.	3	2005	79 599.41\$		0	0.00	0.00	0.00	13.29	0.00	13.29	13.29
3371-02-4517	Paroisse de les-Hauteurs	Dans les limites de la municipalit de Les Hauteurs.	3	2005	52 093.02\$	03-06-01	0	0.00	0.00	0.00	7.41	0.00	7.41	7.41
3371-02-4520	Village de Saint-Nol	De la limite de St-Mose la limite de Saint-Damase.	3	2005	32 609.46\$		0	0.00	0.00	0.00	5.76	0.00	5.76	5.76
3371-02-4521	Paroisse de Saint-Damase	De la limite de St-Nol la limite de Baie-des-Sables.	3	2005	55 104.02\$		0	0.00	0.00	0.00	10.24	0.00	10.24	10.24
3371-02-4522	Ville de Rimouski	Rue Pre Nouvel dans Pointe-au-Pre	3	2005	15 188.28\$		0	0.00	2.85	0.00	0.00	0.00	2.85	2.77
3371-02-4523	Par. Saint-Znon-du-Lac-Humqui	De la route du 9e rang la limite de St-Lon-le-Grand.	3	2005	19 751.12\$		0	0.00	0.00	0.00	3.84	0.00	3.84	3.84
3371-02-4524	Paroisse Saint-Lon-le-Grand	De la limite du Lac-Humqui la limite de la ville d'Amqui.	3	2005	65 159.29\$		0	0.00	0.00	0.00	12.87	0.00	12.87	12.87
3371-02-4535	Mun.Sainte-Irene	Dans les limites de la mun. deSainte Irne	3	2005	65 613.28\$		0	0.00	0.00	0.00	7.29	3.74	11.02	11.02
3371-02-4536	Municipalit de Lac-Au-Saumon	Dans les limites de la municipalit de Lac-au-Saumon.	3	2005	35 308.65\$		0	0.00	0.00	0.00	3.08	4.43	7.50	7.48
3371-02-4537	Par. Saint-Alexandre-des-Lacs	Dans les limites de la mun. deSt-Alexandre-des-Lacs.	3	2005	17 775.92\$		0	0.00	0.00	0.00	0.00	3.90	3.90	3.90
3371-02-4538	Municipalit Alberville, M	Du 5e rang la limite de la municipalit de St-J.-M.-Caus.	3	2005	22 957.47\$		0	0.00	0.00	0.00	0.00	5.23	5.23	5.23
3371-02-4540	Municipalit Sainte-Marguerite	De la limite de St-J-le-M-de Causp. l'int. la Vrendry.	3	2005	24 915.01\$		0	0.00	0.00	0.00	0.00	4.49	4.49	4.46
3371-03-4507	Les Ent. L. Michaud & fils inc	Rte 132: M.T.Q. Sayabec Rte 195: Amqui St-Ren	3	2006	379 500.00\$		0	0.00	23.68	0.00	29.94	0.00	53.62	52.41
3371-03-4513	Anicet Proulx inc.	Route 232, ch. Duchnier et chemin Val-Neigette	3	2006	279 750.00\$		0	0.00	12.24	0.00	29.94	0.00	42.18	38.70
3371-03-4541	Les Exc. L. Chouinard Lte	Dans diverses municipalits.	3	2006	524 800.00\$		0	0.00	31.30	18.33	26.43	8.70	84.77	83.32
3371-03-4542	Trans.Martin Alain & M. Alain	Rte 132: Sayabec Mont-Joli. Rte 234 Ste-Angle et diver.	3	2006	350 480.00\$		0	0.00	47.24	0.00	12.20	0.00	59.44	53.55
3371-03-4543	Anicet Proulx inc.	autoroute 20 Bic Pte-au-Pere132 de st-Fabien a Riki	3	2006	358 542.00\$		0	0.00	66.76	0.00	5.79	0.00	72.56	60.61
3371-03-4551	Construction B.C.K.inc./C.Bru	De la limite Rimouski jousqu'limite sud de Mont-Joli	3	2006	569 293.00\$		0	0.00	80.79	0.00	0.00	0.00	80.79	59.62
3371-03-4508	Ville d'Amqui	Dans les limite de la ville d' Amqui.	3	2006	92 548.00\$		0	0.00	4.60	0.00	15.18	0.00	19.78	18.43

GESTION DE L'ENTRETIEN D'HIVER (2003-04)

LISTE DES CONTRATS D'ENTRETIEN D'HIVER

Contrats actifs

SYSTME: 5020
PAGE : 9
DATE : 04-04-13
DT : 33
CS : 71

Contrat numro	Entrepreneur	Localisation abrge	Dure (annes)	Fin	Montant actuel	ch.police d'assur.	Nbre aven.	Longueurs pondres par niveau service(km)						Long. phys. totale(km)
								1A	1B	2A	2B	3	Total	
3371-03-4515	Saint-Gabriel	Saint-Gabriel	3	2006	135 939.99\$		0	0.00	0.00	0.00	21.95	0.00	21.95	21.95
3371-03-4519	Paroisse Saint-Clophas	de l'int. de la route 3½rang la limite sayabec/St-Cophas	3	2006	24 328.59\$	03-08-23	0	0.00	0.00	0.00	0.00	5.39	5.39	5.39
3371-03-4527	Paroisse de Saint-Valrien	Limite St-Eugne la limite de Rimouski	3	2006	60 593.00\$		0	0.00	0.00	0.00	6.69	6.87	13.56	13.54
3371-03-4534	Municipalit de Sayabec	Du 2e Rang l' intersection de la route 132.	3	2006	73 047.00\$		0	0.00	2.53	0.00	0.00	14.31	16.84	16.36
TOTAL					4 074 059.65\$			0.00	333.00	18.33	257.53	95.16	704.02	654.07

GESTION DE L'ENTRETIEN D'HIVER (2003-04)

LISTE DES CONTRATS D'ENTRETIEN D'HIVER

Contrats actifs

SYSTME: 5020
PAGE : 10
DATE : 04-04-13
DT : 33
CS : 72

Contrat numro	Entrepreneur	Localisation abrge	Dure (annes)	Fin	Montant actuel	ch.police d'assur.	Nbre aven.	Longueurs pondres par niveau service(km)						Long. phys. totale(km)
								1A	1B	2A	2B	3	Total	
3372-01-4216	ST-HONOR S.D.	rte 291 et rte des Ctes	3	2004	38 836.80\$		1	0.00	0.00	0.00	7.49	1.44	8.93	8.89
3372-01-4217	Corp. Mun. ST-PIERRE-DE-LAMY	Rang 7&8	3	2004	27 972.57\$		0	0.00	0.00	0.00	0.00	5.97	5.97	5.97
3372-01-4236	St-Elzar S.D.	Chemin Principal	3	2004	27 199.03\$		1	0.00	0.00	0.00	0.00	6.31	6.31	6.31
3372-01-4237	ST-LOUIS-DU-HA! HA!	RTE A MICHEL	3	2004	26 150.73\$		1	0.00	0.00	0.00	0.00	6.80	6.80	6.80
3372-01-4240	corp.mun. de Packington	RTE DE ST-BENOIT & RTE DE PACKINGTON	3	2004	21 225.88\$		0	0.00	0.00	0.00	0.00	5.84	5.84	5.84
3372-01-4241	VILLE NOTRE-DAME-DU-LAC	RTE DE L'EGLISE ET RTE DE ST-BENOIT	3	2004	57 115.54\$		2	0.00	0.00	0.00	0.00	14.32	14.32	14.32
3372-01-4529	Municipalit de Lac-des-Aigles	Rte 232 et 296	3	2004	116 873.68\$		0	0.00	0.00	1.01	12.99	7.59	21.59	21.59
3372-01-4531	Municipalit de Squatec	Rte 232,rte 296,296	3	2004	236 624.68\$		0	0.00	0.00	0.00	28.20	15.55	43.75	43.61
3372-02-4232	Corp. Mun. LEJEUNE	Rte 295	3	2005	54 498.97\$		0	0.00	0.00	0.00	2.97	11.63	14.59	14.59
3372-02-4233	AUCLAIR S.D.	Rte 295	3	2005	45 525.95\$		1	0.00	0.00	0.00	10.73	0.00	10.73	10.52
3372-02-4234	ST-Juste -du-Lac	Rte 295 et RTE DU MOULIN	3	2005	79 360.53\$		1	0.00	0.00	0.00	5.22	13.69	18.92	18.92
3372-02-4242	ST-JEAN-DE-LA-LANDE S.D.	Du chainage 0+000 sur la route93332 a la limite st-jean/Dgs	3	2005	28 587.15\$		1	0.00	0.00	0.00	0.00	6.52	6.52	6.52
3372-02-4535	Ville DGELIS	Rte de ST-JEAN et RTE 295	3	2005	93 376.19\$		1	0.00	0.00	0.00	9.77	9.60	19.37	19.37
3372-02-4538	Cabano ville	rte 232	3	2005	131 658.59\$		1	0.00	0.00	14.89	11.56	0.00	26.45	26.32
3372-02-4539	Corp. mun. de ST-EUSEBE	RTE 232 ,RTE de la TRAVERSE, RTE PRINCIPALE	3	2005	102 448.91\$		1	0.00	0.00	0.00	9.99	10.20	20.19	20.19
3372-03-4230	Biencourt S.D.	Limite Squatec/Biencourt limite Biencourt/Lac-des-Aigle	3	2006	44 564.17\$		0	0.00	0.00	0.00	0.00	11.24	11.24	11.24
TOTAL					1 132 019.37\$			0.00	0.00	15.90	98.92	126.70	241.52	241.00

GESTION DE L'ENTRETIEN D'HIVER (2003-04)

LISTE DES CONTRATS D'ENTRETIEN D'HIVER

Contrats actifs

SYSTME: 5020
PAGE : 11
DATE : 04-04-13
DT : 33
CS : 73

Contrat numro	Entrepreneur	Localisation abrge	Dure (annes)	Fin	Montant actuel	ch.police d'assur.	Nbre aven.	Longueurs pondres par niveau service(km)						Long. phys. totale(km)
								1A	1B	2A	2B	3	Total	
3373-01-4508	Municipalit Sainte-Franoise	Sainte-Francoise et Notre-Dame-des-Neiges-des-Trois-Pistoles	3	2004	81 220.75\$		2	0.00	0.00	1.23	6.35	11.71	19.28	19.28
3373-01-4921	Municipalit Saint-loi	Du 3½ Rang jusqu' la limite St-J-Baptiste-de-l'Isle-Verte.	3	2004	15 450.54\$		0	0.00	0.00	0.00	0.00	3.30	3.30	3.30
3373-02-4501	Municipalit de l'Isle-Verte	Route de l'Isle-Verte / Saint-Paul	3	2005	54 906.70\$		0	0.00	0.00	0.00	0.00	11.15	11.15	11.15
3373-02-4510	Municipalit Saint-Arsne	De limite de St-piphane limite de Cacouna	3	2005	82 881.82\$		0	0.00	0.00	0.00	10.89	6.59	17.47	17.47
3373-02-4511	Municipalit Saint-Antonin	De la rue de l'glise 185 & dela 185 int. 1½ Rang	3	2005	48 443.24\$		0	0.00	0.00	0.00	8.80	1.83	10.63	10.33
3373-02-4512	Municipalit Saint-Modeste	Du 2½ Rang limite St-Arsne	3	2005	35 142.06\$		0	0.00	0.00	0.00	0.00	8.54	8.54	8.54
3373-02-4513	Municipalit Saint-piphane	Route 291	3	2005	44 636.34\$		0	0.00	0.00	0.00	7.67	0.00	7.67	7.67
3373-02-4514	St-Franois-Xavier-de-Viger	De la limite de St-Hubert lalimite de St-piphane	3	2005	70 360.37\$		0	0.00	0.00	0.00	8.63	4.61	13.24	13.24
3373-02-4515	Mun. St-Hubert-de-Riv.-du-Loup	De la limite de St-Honor lalimite de St-F-X-de-Viger	3	2005	114 570.61\$		0	0.00	0.00	0.00	20.16	0.00	20.16	20.16
3373-02-4520	Mun. Saint-Paul-de-la-Croix	Chemin Denonville	3	2005	23 769.04\$		0	0.00	0.00	0.00	0.00	5.43	5.43	5.43
3373-02-4523	Municipalit St-Jean-de-Dieu	De la limite de St-Clment la limite de Ste-Francoise.	3	2005	123 141.40\$		0	0.00	0.00	0.00	16.05	8.53	24.58	24.58
3373-02-4524	Municipalit Saint-Clment	De St-Cyprien St-Jean-d-Dieude St-F-X-Viger Petit-Rang	3	2005	74 479.67\$		0	0.00	0.00	0.00	4.34	10.51	14.84	14.61
3373-02-4525	Municipalit Saint-Cyprien	Route 293 et chemin Tach.	3	2005	135 265.50\$		0	0.00	0.00	0.00	22.79	0.00	22.79	22.79
3373-02-4527	Municipalit Saint-Mdard	De la limite de Saint-Guy lalimite de St-Jean-de-Dieu.	3	2005	60 957.06\$		0	0.00	0.00	0.00	0.00	12.00	12.00	12.00
3373-03-4522	Const. Jean-Paul Landry inc.	De l'intersection du chemin tach jusqu' la 20	3	2006	328 000.00\$	04-05-09	0	0.00	46.03	1.13	1.13	0.00	48.30	35.45
3373-03-4544	Const R.J.Brub inc/Romain B	Route 132, rte 293, rte de St-Mathieu	3	2006	464 778.86\$	04-10-26	1	0.00	58.53	6.06	4.41	0.00	69.00	62.72
3373-03-4933	Les Compost S.M. inc.	De l'hliport jusqu' la route132 et hliport.	3	2006	18 880.00\$		0	0.00	0.00	0.00	0.00	3.06	3.06	3.06
3373-03-4526	Municipalit Sainte-Rita	Du 3½ Rang jusqu' la limite St-J-Baptiste-de-l'Isle-Verte.	3	2006	70 846.05\$		0	0.00	0.00	0.00	0.00	14.92	14.92	14.92
3373-03-4528	Municipalit Saint-Guy	De la limite de Lac-des-Aigles la limite de Saint-Mdard.	3	2006	49 613.61\$		0	0.00	0.00	0.00	0.00	9.23	9.23	9.23
3373-03-4909	Municipalit de Saint-Mathieu	Du centre de ski jusqu' la rue du Collge	3	2006	24 779.01\$		0	0.00	0.00	0.00	4.63	0.00	4.63	4.63
3373-03-4948	Ville de Rivire-du-Loup	De l'intersection de la route 132 jusqu'au quai et ptie 291.	3	2006	19 154.11\$		0	0.00	0.00	0.00	3.42	0.00	3.42	3.42
TOTAL					1 941 276.74\$			0.00	104.56	8.42	119.27	111.41	343.64	323.98



GESTION DE L'ENTRETIEN D'HIVER (2003-04)

LISTE DES CONTRATS D'ENTRETIEN D'HIVER

Contrats actifs

SYSTME: 5020

PAGE : 12

DATE : 04-04-13

DT : 33

CS : 74

Contrat numro	Entrepreneur	Localisation abrgé	Dure (annes)	Fin	Montant actuel	ch.police d'assur.	Nbre aven.	Longueurs pondres par niveau service(km)						Long. phys. totale(km)
								1A	1B	2A	2B	3	Total	
3374-01-4505	Garage N. Thiboutot inc.	Routes 132 & 289	3	2004	228 000.00\$	04-04-01	1	0.00	0.00	19.78	23.88	6.68	50.34	47.10
3374-01-4506	Les Entreprises Jean-R.Roy Inc	289; Pohngamook (Sully) Parke, collectrice St-Athanase.	4	2005	171 608.00\$	04-06-30	1	0.00	0.00	36.76	0.00	13.85	50.61	50.61
3374-01-4521	Daniel Rousseau Inc.	289; de limite New-Brunswick la limite Sud de Rivire Bleue	4	2005	85 376.00\$	04-11-08	1	0.00	0.00	0.00	18.95	0.00	18.95	18.95
3374-01-4201	Cm. St-Onsime D'Ixworth, p	Int. rte l'glise vers l'ouest jusqu'a int St-Onsime Ste-Anne	3	2004	2 497.48\$		0	0.00	0.00	0.00	0.59	0.00	0.59	0.59
3374-01-4508	CM. St-Alexandre-de-Kamouraska	289; Parke au rang 1, 230; l'Est Rte Parent et 7e Rang.	3	2004	124 953.23\$		0	0.00	0.00	18.55	3.77	1.90	24.21	23.99
3374-02-4504	9029-4828 Qc/Dneigement KRT	230; Ste Anne la Pocatire St-Pascal, 287 & diverses coll	4	2006	185 166.00\$	04-07-20	1	0.00	0.00	24.16	21.08	0.00	45.24	43.77
3374-02-4502	Cm. Ste-Anne de la Pocatire, p	Route Ste-Anne / St-Onsime au sud du Rang 2.	3	2005	27 047.28\$		0	0.00	0.00	0.00	4.79	0.00	4.79	4.79
3374-02-4503	Cm. La Pocatire, Ville	132, 230, Rang 2 et les rues Poir, et Guimond	3	2005	66 431.61\$		0	0.00	9.22	0.00	0.67	0.00	9.89	8.36
3374-02-4520	Cm. Rivire-Bleue, Sd	232; Inters. limite St-Eusbe 289; dans limite Rivire-Bleue	3	2005	129 538.59\$		0	0.00	0.00	10.64	13.62	0.00	24.26	24.17
3374-03-4507	C.G. Thriault Inc.	230; et les collectrices entre St-Pascal & St-Alexandre	3	2006	171 392.00\$	04-10-01	0	0.00	0.00	8.17	12.92	21.99	43.07	42.35
3374-03-4510	9029-4828 Qc/Dneigement KRT	132; La Pocatire Kamouraska, Route de Kamouraska	3	2006	203 803.00\$	04-07-20	0	0.00	0.00	8.77	27.81	0.00	36.58	35.21
3374-03-4523	Mun. de Ville de St-Pascal	230; de limite Ouest St-Pascal jusqu' l'inter. cote Blanger	3	2006	21 555.36\$		0	0.00	4.41	0.00	0.00	0.00	4.41	3.96
TOTAL					1 417 368.55\$			0.00	13.63	126.83	128.08	44.42	312.94	303.85



GESTION DE L'ENTRETIEN D'HIVER (2003-04)

LISTE DES CONTRATS D'ENTRETIEN D'HIVER

Contrats actifs

SYSTME: 5020
PAGE : 13
DATE : 04-04-13
DT : 33
CS : 75

Contrat numro	Entrepreneur	Localisation abrge	Dure (annes)	Fin	Montant actuel	ch.police d'assur.	Nbre aven.	Longueurs pondres par niveau service(km)						Long. phys. totale(km)
								1A	1B	2A	2B	3	Total	
3375-02-4505	Municipalit de Ste-Paule	Route de la Coule-Carrier	3	2005	97 044.98\$		0	0.00	0.00	0.00	0.00	16.01	16.01	16.01
3375-03-4509	Machinerie Tremblay & Frres i	Rte 132 de Baie des Sables Matane et route 297	3	2006	217 400.00\$		0	0.00	34.39	0.00	6.93	0.00	41.31	39.73
3375-03-4512	9077-2575 Qc inc/Ent A.Michaud	Routes 195 & St-Landre	3	2006	200 000.00\$		0	0.00	0.00	0.00	30.63	10.75	41.37	41.04
3375-03-4525	Transport Daniel Normand inc.	Rte 132, Rte Petit Matane St-Jean de Cherbourg	3	2006	396 220.00\$		0	0.00	57.17	0.00	0.00	29.09	86.26	78.76
3375-03-4903	Ville de Matane	Routes 132, 195 et Matane/St-Luc	3	2006	145 164.85\$		0	0.00	12.71	0.00	11.44	0.00	24.15	15.93
TOTAL					1 055 829.83\$			0.00	104.27	0.00	49.00	55.85	209.10	191.47



GESTION DE L'ENTRETIEN D'HIVER (2003-04)

LISTE DES CONTRATS D'ENTRETIEN D'HIVER

Contrats actifs

SYSTME: 5020
PAGE : 14
DATE : 04-04-13
DT : 34
CS : 71

Contrat numro	Entrepreneur	Localisation abrge	Dure (annes)	Fin	Montant actuel	ch.police d'assur.	Nbre aven.	Longueurs pondres par niveau service(km)						Long. phys. totale(km)
								1A	1B	2A	2B	3	Total	
3471-01-4503	LES CONSTR. DU ST-LAURENT LTEE	Route 112 et Route 276 Ouest	3	2004	504 000.00\$	04-05-01	0	0.00	38.43	8.04	16.43	0.40	63.30	57.27
3471-02-4504	Giroux & Lessard Lte	Ouest St-Georges / Beauceville	3	2005	85 975.00\$	03-12-31	1	0.00	8.35	4.55	3.26	0.00	16.15	16.00
3471-02-4511	Mun. de St-Honor-de-Shenley	Route 269 partir de la route 204 jusqu' la Route 108	3	2005	107 684.02\$		0	0.00	22.14	0.00	0.00	0.00	22.14	21.95
3471-02-4512	Mun. de Saint-Benot-Labre, p	Route 271-01-050 Chemin du Lac Poulin	3	2005	70 381.03\$		0	0.00	4.43	5.08	1.74	2.84	14.09	13.77
3471-02-4513	Mun. de Sainte-Marguerite, p	Routes 216 et 275	3	2005	90 676.10\$		0	0.00	0.00	7.92	9.36	0.00	17.28	17.28
3471-02-4518	Mun. de St-phrem-de-Beauce, M	Route 271	3	2005	76 080.25\$		0	0.00	0.00	14.95	0.00	0.00	14.95	14.79
3471-02-4519	Municipalit de Beauceville, v	Avenue Lambert et Route du Golf	3	2005	97 526.45\$		0	0.00	1.11	1.64	18.73	0.00	21.48	21.46
3471-02-4922	Municipalit de Saint-Victor,m	Sortie Saint-Jules, paroisse vers la Route 108	3	2005	29 877.05\$		0	0.00	0.00	0.00	6.22	0.00	6.22	6.22
3471-02-4925	Municipalit de Saint-Alfred,m	Sortie de Saint-Alfred vers la Route 108	3	2005	24 075.41\$		0	0.00	0.00	0.00	4.24	0.00	4.24	4.24
3471-02-4926	Mun. de Saint-Cme-Linire, m	Sortie Saint-Philibert Rte Saint-Cme Saint-Zacharie	3	2005	48 386.89\$		0	0.00	6.36	0.00	0.00	4.70	11.06	11.06
3471-02-4927	Municipalit de Saint-Ren, p	Sortie de Saint-Ren, paroisse	3	2005	45 336.14\$		0	0.00	0.00	0.00	10.44	0.00	10.44	10.44
3471-02-4928	Mun. de Saint-Isidore, m	Vers l'Autoroute 73	3	2005	31 177.09\$		0	0.00	0.00	0.00	6.65	0.00	6.65	6.14
3471-02-4929	Mun.de St-Joseph-des-rables,m	Rang des rables	3	2005	30 964.59\$		0	0.00	0.00	0.00	7.25	0.00	7.25	7.25
3471-02-4930	Mun. de Saints-Anges, p	112-05-292 112-05-296	3	2005	39 002.16\$		0	0.00	0.62	3.99	2.82	0.00	7.43	6.93
3471-02-4931	Mun. de Saint-Jules, p	Route Saint-Charles Route Saint-Jules	3	2005	36 955.46\$		0	0.00	0.00	0.00	7.53	0.00	7.53	7.53
3471-03-4501	Aurel Harvey & Fils Inc.	De saint-Joseph-de-Beauce lasortie 128 dans Lvis	3	2006	600 000.00\$	04-12-31	0	0.00	69.20	11.84	6.72	11.54	99.29	53.77
3471-03-4502	Giroux & Lessard Lte	Routes 171, 173, 216, 218, Cameron, St-Gabriel,St-Georges	3	2006	542 500.00\$	03-12-31	0	0.00	48.92	3.57	33.60	0.00	86.10	83.09
3471-03-4505	Giroux & Lessard Lte	Diverses municipalits	3	2006	401 500.00\$	03-12-31	0	0.00	59.95	7.87	7.03	10.38	85.22	74.69
3471-03-4506	Origne Pomerleau	Sortie de Saint-Hilaire-de- Dorset, paroisse	3	2006	65 000.00\$	04-08-24	0	0.00	0.00	0.00	0.00	12.94	12.94	12.94
3471-03-4507	Entreprise R. Simard Inc.	Sorties de Sainte-Hndine	3	2006	74 771.64\$	04-10-20	1	0.00	0.00	0.00	14.39	0.00	14.39	14.39
3471-03-4514	Mun. de Saint-Thophile, m	Route 173-01-010,020 Route 269-01-011,045	3	2006	189 583.05\$	04-10-20	0	0.00	0.00	6.44	33.42	0.37	40.23	39.79
3471-03-4515	Mun. Saint-Joseph-de-Beauce, v	Saint-Joseph / Saint-Odilon	3	2006	91 846.42\$		0	0.00	6.25	7.55	3.55	0.11	17.45	15.80
3471-03-4516	Municipalit de Saint-Georges	271-01-040 Sortie St-Jean-de-la-Lande, p.	3	2006	79 164.46\$		0	0.00	6.36	2.78	5.72	0.00	14.86	14.01
3471-03-4517	Saint-Gdon-de-Beauce	Route 204	3	2006	96 839.00\$		0	0.00	12.41	9.40	0.00	0.00	21.81	21.52
3471-03-4932	Mun. de Tring-Jonction, vl	Avenue Commerciale Rang Saint-Charles	3	2006	12 309.36\$		0	0.00	0.00	1.81	0.92	0.00	2.73	2.73
3471-03-4933	Municipalit de Saint-Sverin	Sortie de Saint-Sverin	3	2006	38 465.99\$		0	0.00	0.00	0.00	0.00	9.28	9.28	9.28
TOTAL					3 510 077.56\$			0.00	284.53	97.43	200.02	52.56	634.51	564.34

GESTION DE L'ENTRETIEN D'HIVER (2003-04)

LISTE DES CONTRATS D'ENTRETIEN D'HIVER

Contrats actifs

SYSTME: 5020
PAGE : 15
DATE : 04-04-13
DT : 34
CS : 72

Contrat numro	Entrepreneur	Localisation abrge	Dure (annes)	Fin	Montant actuel	ch.police d'assur.	Nbre aven.	Longueurs pondres par niveau service(km)						Long. phys. totale(km)
								1A	1B	2A	2B	3	Total	
3472-01-4515	Germain Daigle, G. Daigle exc.	de la route 112 jusqu' l'int.de la rte de la Beurrerie	4	2005	50 243.14\$	02-03-29	1	0.00	0.00	0.00	9.94	0.00	9.94	9.92
3472-02-4505	9014-7992 Quebec inc.	Thetford Mines,Kinnear's Mills, St-Jacques-de-Leeds	4	2006	212 800.00\$	02-10-01	1	0.00	0.00	0.00	31.29	8.19	39.48	38.60
3472-02-4510	Garneau G. et Exc. G.Garneau	Route 112 de rte 161,Weedon jusqu' 2 km de Black Lake, v	4	2006	208 406.25\$	03-05-28	1	0.00	32.55	0.00	0.00	0.00	32.55	32.09
3472-02-4516	Les Exc St-Jean-de-Brbeuf Inc	Route 267, de Adstock Inverness	4	2006	248 710.00\$	03-06-14	1	0.00	0.00	0.00	28.04	13.58	41.62	41.26
3472-02-4502	Mun. Saint-Pierre-de-Broughton	Thetford Mines,(sec.Robertson-ville), St-Pierre-de-Broughton	3	2005	74 594.11\$		0	0.00	0.00	0.00	0.00	16.21	16.21	16.21
3472-02-4509	Municipalit d'Adstock	Adstock, St-Ephrem-de-Beauce La Guadeloupe, vl	3	2005	147 644.66\$		0	0.00	0.00	0.00	26.41	1.20	27.61	27.36
3472-02-4517	La Mun. Ste-Clotilde-de-Beauce	Ste-Clotilde-de-Beauce et Sacr-Coeur-de-Jsus,p	3	2005	87 587.81\$		0	0.00	0.00	0.00	14.43	0.00	14.43	14.43
3472-03-4504	Garneau G. et Exc. G.Garneau	Ham-Nord ct,St-Fortunat,Disra-eli v & p Ste-Praxde p etc...	3	2006	330 972.42\$	04-05-28	0	0.00	0.00	0.00	25.70	51.11	76.81	74.70
TOTAL					1 360 958.39\$			0.00	32.55	0.00	135.81	90.29	258.65	254.57



GESTION DE L'ENTRETIEN D'HIVER (2003-04)

LISTE DES CONTRATS D'ENTRETIEN D'HIVER

Contrats actifs

SYSTME: 5020
PAGE : 16
DATE : 04-04-13
DT : 34
CS : 73

Contrat numro	Entrepreneur	Localisation abrge	Durée (années)	Fin	Montant actuel	ch.police d'assur.	Nbre aven.	Longueurs pondres par niveau service(km)						Long. phys. totale(km)
								1A	1B	2A	2B	3	Total	
3473-01-4528	A. & A. Coulombe inc.	Route 132 : de La Pocatière L'Islet	4	2005	268 413.00\$	04-10-06	1	0.00	0.00	37.44	0.00	4.11	41.55	40.91
3473-01-4542	A. Hbert- Les Concas. du Cap	Route 132:Berthier-sur-Mer, Montmagny, Cap-St-Ignace	3	2004	264 000.00\$	04-05-16	0	0.00	0.00	37.52	0.00	7.08	44.60	43.59
3473-01-4567	P.A.St-Pamphile/Ent. A.C enr.	Rte 204: int. 216 entre sudauto. 20 (St-Jean)	4	2005	185 396.92\$	04-11-01	2	0.00	0.00	39.71	0.00	0.00	39.71	39.07
3473-01-4651	Ral Roy	Aéroport de L'Isle-aux-Grues	3	2004	35 000.00\$	04-10-16	0	0.00	0.00	0.00	0.00	4.64	4.64	4.64
3473-01-4973	Grand Raby/Exc. Grand Raby	Ste-Euphémie Notre-Dame-du-Rosaire	3	2004	27 024.58\$	04-05-22	0	0.00	0.00	0.00	0.00	6.69	6.69	6.69
3473-01-4943	Mun. St-François (Riv.-du-Sud)	Route 228 St-François et collectrice (route 228 route 20)	3	2004	13 434.69\$		0	0.00	0.00	0.00	0.00	3.39	3.39	3.33
3473-01-4946	Municipalité Berthier-sur-Mer	Route de St-François, de la bretelle sud aut. 20 la 132	3	2004	11 295.14\$		0	0.00	0.00	0.00	0.00	2.74	2.74	2.56
3473-02-4574	9010-3250 Québec inc.	Rte 204 St-J. Lac F. Ste-L. Rte 283 St-J. St-Fa. et 89958	3	2005	287 760.00\$	04-04-23	0	0.00	0.00	12.56	26.90	14.60	54.06	54.00
3473-02-4945	Mun.St-Antoine-L'Isle-aux-Grues	Du quai vers le nord, puis vers l'est jusqu' l'aéroport	3	2005	11 800.32\$		0	0.00	0.00	0.00	0.00	3.23	3.23	3.23
3473-03-4525	A.M.L.Caron Inc.	Route 285:inters. route 216 St-Marcel route 132 L'Islet	3	2006	194 980.00\$	04-11-03	0	0.00	4.19	0.00	32.24	0.00	36.43	36.05
3473-03-4564	A.M.L.Caron Inc.	216:de 283 vers est 204. 285: de 204 vers nord 216	3	2006	292 990.00\$	04-11-03	0	0.00	0.00	0.00	45.87	11.77	57.64	57.60
3473-03-4568	Ent.Castonguay & Deschênes	204:lim. Ste-Lucie & St-Adalbert int. rte 216	3	2006	297 960.00\$	04-10-18	0	0.00	0.00	9.87	32.18	10.64	52.69	52.69
3473-03-4571	A. & A. Coulombe inc.	216:lim. St-Phil. inter.283;283:int. St-Fabien Montmagny	3	2006	337 852.20\$	04-10-06	0	0.00	0.00	32.36	30.25	0.00	62.60	60.82
3473-03-4631	Martin Mercier Inc.	Route de l'aéroport et l'aéroport de Montmagny	3	2006	25 900.00\$	04-10-31	0	0.00	0.00	0.00	0.00	0.35	0.35	0.35
3473-03-4924	Paroisse Sainte-Louise	Rte de la Station;int. rue Princ. lim. Ste-Louise	3	2006	2 606.68\$		0	0.00	0.00	0.00	0.00	0.58	0.58	0.58
TOTAL					2 256 413.53\$			0.00	4.19	169.46	167.44	69.82	410.90	406.11

GESTION DE L'ENTRETIEN D'HIVER (2003-04)

LISTE DES CONTRATS D'ENTRETIEN D'HIVER

Contrats actifs

SYSTME: 5020
 PAGE : 17
 DATE : 04-04-13
 DT : 34
 CS : 74

Contrat numro	Entrepreneur	Localisation abrge	Dure (annes)	Fin	Montant actuel	ch.police d'assur.	Nbre aven.	Longueurs pondres par niveau service(km)						Long. phys. totale(km)
								1A	1B	2A	2B	3	Total	
3474-01-4502	SERVI-NEIGE INC.	St-Lazare, St-Gervais, St- Charles, Beaumont et St-Henri	3	2004	274 986.00\$	04-09-15	0	0.00	15.61	16.51	10.61	0.00	42.73	41.15
3474-01-4508	QUIP. NEIGE LAMONTAGNE INC.	Route 132	3	2004	203 700.00\$	04-10-14	0	0.00	19.92	0.00	12.49	0.00	32.41	28.80
3474-01-4513	MUNICIPALIT DE ST-DAMIEN	Route 279	3	2004	63 586.61\$	02-12-31	0	0.00	0.00	8.12	3.46	0.00	11.57	11.18
3474-01-4911	MUNICIPALIT DE ST-RAPHAEL	2ime Rang, 3ime Rang et route Godbout	3	2004	19 041.23\$		0	0.00	0.00	0.00	0.00	4.43	4.43	4.43
3474-02-4506	EXCAVATIONS LABONT INC.	Route 277	3	2005	212 000.00\$	03-12-08	0	0.00	25.58	0.00	0.00	0.00	25.58	24.81
3474-02-4518	TRANSPORT M. BLANGER & FILS	Rte 216 Buckland, rte 279 Buckland,St-Damien,St-Philmon	4	2006	127 380.75\$	04-07-01	1	0.00	0.00	0.00	17.69	6.30	24.00	24.00
3474-02-4528	EXCAVATIONS LAFONTAINE INC.	Rte Abnakis..., rue glise... Ste-Claire,St-Lazare,St-Hn.	4	2006	56 124.10\$	04-09-01	1	0.00	0.00	0.88	13.43	0.00	14.31	14.31
3474-02-4919	MUNICIPALIT DE ST-VALLIER	Monte-de-la-Station et chemind'Azur St-Vallier	3	2005	23 763.73\$		0	0.00	0.00	0.00	3.63	0.00	3.63	3.54
3474-03-4504	LUCIEN FOURNIER & FILS INC.	3e Rang et rue Principale de St-Anselme St-Nre	3	2006	108 900.00\$	04-10-12	0	0.00	0.00	0.00	26.33	0.00	26.33	26.33
3474-03-4509	DONALD LTOURNEAU INC	St-Philmon, Armagh et St-Raphal	3	2006	179 470.20\$	03-11-23	0	0.00	0.00	0.00	34.58	0.00	34.58	34.11
3474-03-4515	MUNICIPALIT DE ST-HENRI	Rte 275, partie rtes 277, 218,ET 173	3	2006	162 000.00\$		0	0.00	18.18	0.00	8.74	0.00	26.92	25.35
TOTAL					1 430 952.62\$			0.00	79.29	25.51	130.96	10.73	246.49	238.01

GESTION DE L'ENTRETIEN D'HIVER (2003-04)

LISTE DES CONTRATS D'ENTRETIEN D'HIVER

Contrats actifs

SYSTME: 5020
PAGE : 18
DATE : 04-04-13
DT : 34
CS : 75

Contrat numro	Entrepreneur	Localisation abrge	Dure (annes)	Fin	Montant actuel	ch.police d'assur.	Nbre aven.	Longueurs pondres par niveau service(km)						Long. phys. totale(km)
								1A	1B	2A	2B	3	Total	
3475-02-4531	Ville de Lvis	Rte 116, 132, 171	3	2005	188 726.05\$		1	0.00	32.78	2.08	0.00	0.00	34.86	32.22
3475-02-4903	Mun. N.-D.-du-S.-C.-d'Issoudun	rg Bois-Franc Ouest > ch. Bois-Franc Pierriche Est	3	2005	30 270.84\$		0	0.00	0.00	0.00	0.00	9.46	9.46	9.46
3475-03-4520	Dneigement R. Lemay Inc.	Rte 132 et 226 Limites ouest rte 271	3	2006	234 750.00\$	30-09-04	0	0.00	0.00	31.42	26.75	0.00	58.17	57.99
3475-03-4521	3094-7675 QUBEC INC.	Rtes 116-132-271-273	3	2006	323 000.00\$	25-03-04	0	0.00	28.97	42.70	11.85	0.00	83.52	80.83
3475-03-4522	Dneigement Gosford inc.	Rtes 116-218-271	3	2006	126 497.00\$	01-12-03	0	0.00	0.00	0.00	31.02	7.02	38.03	38.03
3475-03-4523	Entreprises J.M. Simard(1989)	Rtes 116-269-273-Ste-Anne, Ste-Hlne Iberville	3	2006	248 000.00\$	01-02-04	0	0.00	0.00	0.00	58.31	0.00	58.31	58.07
3475-03-4524	Transports Grand Nadeau Fils	Rte 216-269,Du Moulin Des Chutes	3	2006	176 110.00\$	20-04-04	0	0.00	0.00	0.00	35.22	0.00	35.22	35.06
3475-03-4533	Ville de Lvis	St-Jean-Chrysotome Breakeyville	3	2006	114 000.00\$		0	0.00	18.21	0.00	0.00	0.00	18.21	15.84
TOTAL					1 441 353.89\$			0.00	79.96	76.20	163.15	16.48	335.78	327.50

GESTION DE L'ENTRETIEN D'HIVER (2003-04)

LISTE DES CONTRATS D'ENTRETIEN D'HIVER

Contrats actifs

SYSTME: 5020
 PAGE : 19
 DATE : 04-04-13
 DT : 34
 CS : 76

Contrat numro	Entrepreneur	Localisation abrge	Dure (annes)	Fin	Montant actuel	ch.police d'assur.	Nbre aven.	Longueurs pondres par niveau service(km)						Long. phys. totale(km)
								1A	1B	2A	2B	3	Total	
3476-01-4505	EXCAVATIONS LABONT INC.	Route 204 et rte des glises + raccordement Ste-Justine	3	2004	158 000.00\$		0	0.00	2.38	0.00	26.78	0.00	29.16	28.67
3476-01-4506	ST-CYPRIEN, PAROISSE	De l'int. du 3e et 4e Rangs jusqu' l'int. Rang Ste-Marie	3	2004	14 360.00\$		0	0.00	0.00	0.00	3.24	0.00	3.24	3.24
3476-01-4509	SAINT-LUC-DE-BELLECHASSE, M.	Int.rg Ste-Anne Ste-Germaine jusqu' l'int.du 8e et 9e rgs	3	2004	33 160.00\$		0	0.00	0.00	0.00	0.00	6.50	6.50	6.50
3476-02-4502	Lionel Vaillancourt	A partir de l'inters. route 275 jusqu'au poste frontalier.	3	2005	52 347.00\$		0	0.00	0.00	3.18	2.13	5.20	10.50	10.50
3476-02-4501	STE-SABINE, PAROISSE	Route de Comt	3	2005	25 000.00\$		0	0.00	0.00	0.00	0.00	6.68	6.68	6.68
3476-02-4507	ST-MALACHIE, PAROISSE	Route 216 et 277	3	2005	112 500.00\$		0	0.00	4.48	12.68	2.30	4.89	24.35	23.96
3476-02-4510	ST-NAZAIRE-DE-DORCHESTER, PAR.	Route 216 Limite St-Malachie jusqu' l'int.Rg Trois Pistole	3	2005	35 000.00\$		0	0.00	0.00	0.00	0.00	8.32	8.32	8.18
3476-03-4508	QUIPEMENT F.B.C. INC.	De l'int.de la rte 204 jusqu'127 m.avant limite St-Philmon	3	2006	95 250.00\$		0	0.00	0.00	0.00	19.68	0.00	19.68	19.22
3476-03-4512	EXCAVATIONS LABONT INC.	Rte 275, de la limite St-Cme jusqu'a int rte 204 St-Prosper	3	2006	150 000.00\$		0	0.00	11.06	0.00	14.01	5.65	30.73	30.61
3476-03-4503	ST-LOUIS-DE-GONZAGUE, M.	De l'int. Rg de l'glise jus- qu' limite de Ste-Rose	3	2006	17 160.00\$		0	0.00	0.00	0.00	0.18	4.88	5.06	5.06
3476-03-4504	SAINTE-ROSE-DE-WATFORD, M.	De la limite St-Louis-de-Gonz.jusqu' la route 204.	3	2006	15 808.00\$		0	0.00	0.00	0.00	0.00	4.68	4.68	4.68
TOTAL					708 585.00\$			0.00	17.92	15.86	68.32	46.80	148.90	147.30

GESTION DE L'ENTRETIEN D'HIVER (2003-04)

LISTE DES CONTRATS D'ENTRETIEN D'HIVER

Contrats actifs

SYSTME: 5020
PAGE : 20
DATE : 04-04-13
DT : 35
CS : 71

Contrat numro	Entrepreneur	Localisation abrge	Dure (annes)	Fin	Montant actuel	ch.police d'assur.	Nbre aven.	Longueurs pondres par niveau service(km)						Long. phys. totale(km)
								1A	1B	2A	2B	3	Total	
3571-01-4634	G.I.D.C. MCATINA INC.	Kegaska a Tete-a-la-Baleine	3	2004	134 013.78\$		2	0.00	0.00	0.00	0.00	223.93	223.93	223.93
3571-01-4635	CAIS. POP.+G.P.info-Neige Agua	Pointe-Parent a Kegaska	3	2004	36 800.00\$		1	0.00	0.00	0.00	0.00	43.06	43.06	43.06
3571-01-4636	CONCREATE USL LTD	Tete-a-la-Baleine a Vieux-Fort	3	2004	92 250.00\$		0	0.00	0.00	0.00	0.00	190.64	190.64	190.64
3571-02-4430	A. HEBERT ET FILS INC.	DIVERSES RUES ET CHEMINS ET ROUTE AEROPORT	3	2005	295 655.00\$	03-10-31	0	0.00	0.00	0.00	0.00	12.88	12.88	12.88
3571-03-4531	3087-4762 Qubec inc. J.M.P.	Rivire au Bouleau (RAT) ruedes Anciens (Magpie)	3	2006	487 000.00\$	04-05-31	0	0.00	0.00	0.00	77.13	0.00	77.13	77.13
3571-03-4532	Les Ent. Romain Boudreau	Route 138 Magpie H-ST-PierreCh aroport de H-ST-Pierre	3	2006	440 000.00\$	03-11-27	0	0.00	0.00	0.00	77.12	0.00	77.12	76.95
3571-03-4537	Macadam Inc.	RTE 138, CH.QUAI ET AEROPORT DE NATASHQUAN	3	2006	486 586.00\$	04-12-02	0	0.00	0.00	0.00	95.32	0.00	95.32	95.32
3571-03-4539	Germain Dumont & Exc. G. D.inc	RTE 138 CH.QUAI ET AEROPORT BLANC-SABLON	3	2006	618 430.00\$	04-11-14	0	0.00	0.00	0.00	23.19	52.59	75.78	75.78
3571-03-4447	Donald Morency Construction	AEROPORT KEGASKA	3	2006	65 000.00\$	04-11-17	0	0.00	0.00	0.00	0.00	0.00	0.00	0.00
3571-03-4448	G.I.D.C. MCATINA INC.	AEROPORTS LA TABATIERE ET TETE-A-LA-BALEINE	1	2004	172 000.00\$	04-11-17	0	0.00	0.00	0.00	0.00	0.00	0.00	0.00
3571-03-4449	Conseil Montagnais UnamenShipu	Ch.accs quai et aroport La Romaine + entretien aroport	3	2006	166 685.31\$		0	0.00	0.00	0.00	0.00	9.41	9.41	9.41
3571-03-4450	LeCentre Sant Basse-Cte-Nord	KEGASKA/H-ARBOUR/AYLMER SOUND T-BALEINE/TABATIERE/ST-AUGUST.	3	2006	14 640.00\$		0	0.00	0.00	0.00	0.00	0.00	0.00	0.00
TOTAL					3 009 060.09\$			0.00	0.00	0.00	272.76	532.51	805.27	805.10



GESTION DE L'ENTRETIEN D'HIVER (2003-04)

LISTE DES CONTRATS D'ENTRETIEN D'HIVER

Contrats actifs

SYSTME: 5020
PAGE : 21
DATE : 04-04-13
DT : 35
CS : 72

Contrat numro	Entrepreneur	Localisation abrge	Dure (annes)	Fin	Montant actuel	ch.police d'assur.	Nbre aven.	Longueurs pondres par niveau service(km)						Long. phys. totale(km)
								1A	1B	2A	2B	3	Total	
3572-02-4527	CARR. ET TRANSP. N.BROCHU LTE	Route 138, ptie rue Mgr-Labrieet rue St-Rgis.	4	2006	1 023 200.00\$	04-05-01	1	0.00	138.08	0.00	0.00	0.00	138.08	133.82
3572-02-4420	Ville de Schefferville	50405-01-010 RUES MUN.RELIANT GARE FERROVIAIRE A AEROPORT	3	2005	22 500.00\$		0	0.00	0.00	0.00	0.00	3.01	3.01	3.01
3572-02-4422	Ville de Sept-Iles	RTE 138 RUE DESMEULES A RUE RETTY	3	2005	104 728.24\$		0	0.00	12.77	0.00	0.00	0.00	12.77	8.90
3572-02-4426	Cons. de Bande Naskapi du Qbec	CH.50400-01-010 RELIANT CH.RESA LA VILLE SCHEFFERVILLE	3	2005	66 300.00\$		0	0.00	0.00	0.00	0.00	10.65	10.65	10.65
3572-03-4521	CARR. ET TRANSP. N.BROCHU LTE	Route 138, Chemin Marguerite et Chemin des Forges.	3	2006	709 955.00\$	04-05-01	0	0.00	60.85	53.19	4.00	4.06	122.10	112.45
TOTAL					1 926 683.24\$			0.00	211.70	53.19	4.00	17.72	286.61	268.83



GESTION DE L'ENTRETIEN D'HIVER (2003-04)

LISTE DES CONTRATS D'ENTRETIEN D'HIVER

Contrats actifs

SYSTEME: 5020
PAGE : 22
DATE : 04-04-13
DT : 35
CS : 73

Contrat numro	Entrepreneur	Localisation abrge	Dure (annes)	Fin	Montant actuel	ch.police d'assur.	Nbre aven.	Longueurs pondres par niveau service(km)						Long. phys. totale(km)
								1A	1B	2A	2B	3	Total	
3573-99-4413	Jean Fournier Inc.	Rte 389 de Manic 5/Riv.Torrent	5	2004	596 000.00\$		0	0.00	0.00	0.00	0.00	138.48	138.48	138.48
3573-01-4414	LESAGE TRANSPORT LTE	5,5 km au nord de la rivire Torrent jusqu' Fire-Lake	5	2006	325 050.00\$		0	0.00	0.00	0.00	0.00	128.74	128.74	127.46
3573-02-4911	Municipalit de Fermont	BOUL.J-CLAUDE MENARD,RUE BERT.A INT. RUE CARREFOUR	3	2005	8 285.27\$	03-06-04	0	0.00	0.00	0.00	1.00	0.00	1.00	1.00
3573-02-4410	Transport Savard Lte	Route 389, de Baie-Comeau Manic 5.	5	2007	1 915 263.58\$		0	0.00	0.00	0.00	211.60	0.00	211.60	211.23
3573-02-4412	LESAGE TRANSPORT LTE	Rte 389 Fire-Lake limite du Labrador	5	2007	538 400.00\$	98-01-01	0	0.00	0.00	0.00	24.52	66.48	91.00	90.80
3573-03-4515	Location Excavation R.S.M.F.in		3	2006	293 161.38\$	06-09-24	0	0.00	44.99	0.00	0.00	0.00	44.99	43.46
3573-03-4516	LES CONSTR. DU ST-LAURENT LTEE		3	2006	786 333.00\$	06-09-08	0	0.00	102.41	13.40	2.73	0.00	118.54	101.03
3573-03-4917	Conseil de bande Betsiamites	Chemin d'accs de la rserve de l'inter 138 au village1+270	3	2006	8 645.41\$		0	0.00	0.00	0.00	1.27	0.00	1.27	1.27
TOTAL					4 471 138.64\$			0.00	147.40	13.40	241.12	333.70	735.62	714.73



GESTION DE L'ENTRETIEN D'HIVER (2003-04)

LISTE DES CONTRATS D'ENTRETIEN D'HIVER

Contrats actifs

SYSTME: 5020
PAGE : 23
DATE : 04-04-13
DT : 35
CS : 74

Contrat numro	Entrepreneur	Localisation abrge	Dure (annes)	Fin	Montant actuel	ch.police d'assur.	Nbre aven.	Longueurs pondres par niveau service(km)						Long. phys. totale(km)
								1A	1B	2A	2B	3	Total	
3574-01-4502	Jean-Charles Tremblay et Fils	Entre lac Gobeil 030CH,4+220 Intersection 138/rue perlan	3	2004	365 350.00\$		0	0.00	65.12	0.00	0.00	0.00	65.12	59.31
3574-01-4503	Jean Fournier Inc.	Intersection route 138/rue perlan au chemin Bersimis	4	2005	314 750.00\$		1	0.00	67.85	0.00	0.00	0.00	67.85	66.35
3574-01-4504	Marcellin Savard et fils	Route 385 et chemin de Bersimis 2	4	2005	431 110.00\$		1	0.00	0.00	0.00	19.27	74.88	94.14	94.14
3574-02-4905	Municipalit Colombier	Rue Sirois 49350-01-000	3	2005	5 437.52\$		1	0.00	0.00	0.00	0.00	1.29	1.29	1.29
3574-02-4906	Municipalit Les Escoumins	Rue de la Rserve 48920-01-000	3	2005	1 256.15\$		0	0.00	0.16	0.00	0.00	0.00	0.16	0.14
3574-02-4907	Municipalit Les Bergeronnes	Rue Principale 48892-01-000et 48892-02-000	3	2005	20 861.51\$		0	0.00	1.00	0.00	0.00	1.91	2.91	2.91
3574-03-4501	Macadam Inc.	QUAI TAD.A ACCES O.LAC GOBEIL/INT.138/172 AU RUISS.ALLEN	1	2004	415 644.00\$	03-10-07	0	0.00	28.94	29.22	0.00	0.00	58.16	52.24
TOTAL					1 554 409.18\$			0.00	163.07	29.22	19.27	78.08	289.63	276.38



GESTION DE L'ENTRETIEN D'HIVER (2003-04)

LISTE DES CONTRATS D'ENTRETIEN D'HIVER

Contrats actifs

SYSTME: 5020
PAGE : 24
DATE : 04-04-13
DT : 36
CS : 71

Contrat numro	Entrepreneur	Localisation abrge	Dure (annes)	Fin	Montant actuel	ch.police d'assur.	Nbre aven.	Longueurs pondres par niveau service(km)						Long. phys. totale(km)
								1A	1B	2A	2B	3	Total	
3671-01-4504	Construction J.R.Savard	De intersection route 172 l'accueil du Parc Monts Valin	4	2005	50 433.60\$		1	0.00	0.00	0.00	0.00	14.51	14.51	14.51
3671-01-4520	LAURAT GAGN INC.	De int.170 Centre de ski De int.170 gliseAnseSt-Jean	4	2005	55 384.54\$		1	0.00	0.00	0.00	11.36	0.00	11.36	11.36
3671-01-4510	St-Ambroise,sd	Rte 172 et Sortie de Bgin	3	2004	149 367.89\$		2	0.00	14.63	0.00	17.00	0.00	31.63	31.59
3671-01-4512	Ville de Saguenay	Rte 172,rte Coulombe,rte Shipshaw,ch.st-Lonard,Dalle-Humide	3	2004	131 235.16\$		1	0.00	22.71	0.00	3.04	0.00	25.75	24.07
3671-01-4915	Munic.St-Charles de Bourget	De rue Principale limite de St-Ambroise	3	2004	28 457.62\$		0	0.00	0.00	0.00	4.57	2.83	7.40	7.40
3671-02-4507	Les Entreprises Alfred Boivin	De Chemin St-Dominique a Eglise Lac Kenogami	3	2005	43 350.00\$		0	0.00	0.00	0.00	10.10	0.00	10.10	9.99
3671-02-4524	Transport F.Gilbert Lte	Nron Price, Roussel lte Chic,Deschamps int.Fillion	3	2005	183 121.74\$		1	13.48	22.86	0.00	0.00	0.00	36.33	19.72
3671-02-4908	Ville de Saguenay	De intersection route 175 Intersection rue Notre-Dame.	3	2005	9 949.53\$		0	0.00	0.00	0.00	1.98	0.00	1.98	1.98
3671-02-4922	Municipalit St-Fulgence	De intersection route 172 glise de St-Fulgence	3	2005	6 463.95\$		0	0.00	0.00	0.00	1.15	0.00	1.15	1.15
3671-02-4417	Ville de Saguenay	De rivire Barachois la Rue du Port	3	2005	67 088.28\$		0	0.00	9.77	0.00	0.00	0.00	9.77	6.45
3671-03-4214	Les Entreprises Desrosiers	St-Honor	3	2006	86 000.00\$		0	0.00	43.81	0.00	0.00	0.00	43.81	43.81
3671-03-4511	DYNAROC INC.	Du lac du Pont de Fer rte 170 Ruisseau Barachois La Baie	3	2006	153 615.00\$		0	0.00	33.04	0.00	0.00	0.00	33.04	29.45
3671-03-4513	Transport F.Gilbert Lte	Labrosse Ct(section 60,CH7+940 fin section 150(club Yatch)	3	2006	416 869.00\$		0	0.00	14.76	0.00	65.87	0.00	80.63	75.17
3671-03-4518	Transport F.Gilbert Lte	De Chicoutimi Falardeau (boul. Martel), Ch. Valinout	3	2006	181 900.00\$		0	0.00	23.87	0.00	5.45	17.66	46.98	44.65
3671-03-4523	Ent.Lon Bouchard et Fils Lte	Route 381, Ch. Ligne Bagot, Route 170(aut. 70 a int. 381)	3	2006	277 000.00\$		0	0.00	27.80	0.00	30.79	26.05	84.63	75.11
3671-03-4505	Municipalit Petit-Saguenay	De lte Est de Petit-Saguenay int.rue Princ.Anse St-Jean.	3	2006	134 803.77\$		0	0.00	30.80	0.00	0.00	0.00	30.80	30.80
3671-03-4506	Municipalit Rivire ternit	De int rue Princ.Anse ST-Jean lac du Pont de Fer rte 170	3	2006	138 961.31\$		0	0.00	26.50	0.00	0.00	0.94	27.44	26.13
3671-03-4919	Munic.Ste-Rose du Nord	De intersection rte 172 Quai de Ste-Rose du Nord.	3	2006	13 073.05\$		0	0.00	0.00	0.00	3.23	0.00	3.23	3.23
TOTAL					2 127 074.44\$			13.48	270.55	0.00	154.54	61.99	500.54	456.57



GESTION DE L'ENTRETIEN D'HIVER (2003-04)

LISTE DES CONTRATS D'ENTRETIEN D'HIVER

Contrats actifs

SYSTEME: 5020
PAGE : 25
DATE : 04-04-13
DT : 36
CS : 72

Contrat numro	Entrepreneur	Localisation abrge	Dure (annes)	Fin	Montant actuel	ch.police d'assur.	Nbre aven.	Longueurs pondres par niveau service(km)						Long. phys. totale(km)
								1A	1B	2A	2B	3	Total	
3672-02-4503	Entreprise Gaston Morin Lte	Diverses routes Diverses municipalits	4	2006	351 005.00\$		2	0.00	60.30	0.00	0.00	0.00	60.30	54.00
3672-02-4512	2845-8966 QUEBEC INC.	Diverses routes Diverses municipalits	3	2005	293 437.00\$	03-09-25	0	0.00	55.62	0.00	26.92	0.00	82.54	79.45
3672-02-4904	V.Mtabetchouan-Lac--la-Croix	De l'inter. du deuxime rang est la route 169	3	2005	10 956.03\$		0	0.00	0.00	0.00	2.22	0.00	2.22	2.22
3672-02-4909	Municipalit d'Hbertville	De l'int. route 169 entre du centre de ski.	3	2005	18 703.53\$		0	0.00	0.00	0.00	0.00	5.54	5.54	5.54
3672-02-4406	Ville d'Alma	Int. rte du lac a lim. DelisleLim. St-Bruno a terre-plein	3	2005	105 765.66\$		1	0.00	16.80	0.00	0.00	0.00	16.80	11.33
3672-03-4502	9036-6626Qubec inc./Cam.Denis	De l'inter. rte 175 la limite d'Hbertville	3	2006	594 400.00\$	03-10-03	0	0.00	69.12	0.00	0.00	0.00	69.12	61.23
3672-03-4905	Municip. Hbertville-Station	De intersection route 169 intersection rue St-Wilbrod	3	2006	7 975.14\$		0	0.00	0.00	0.00	1.67	0.00	1.67	1.67
3672-03-4908	Mun. de St-Henri de Taillon	De l'inter. route 169 jusqu' l'inter rte Pointe Taillon	3	2006	12 215.59\$		0	0.00	0.00	0.00	0.00	4.26	4.26	4.26
TOTAL					1 394 457.95\$			0.00	201.84	0.00	30.81	9.80	242.45	219.70



GESTION DE L'ENTRETIEN D'HIVER (2003-04)

LISTE DES CONTRATS D'ENTRETIEN D'HIVER

Contrats actifs

SYSTME: 5020
PAGE : 26
DATE : 04-04-13
DT : 37
CS : 71

Contrat numro	Entrepreneur	Localisation abrge	Dure (annes)	Fin	Montant actuel	ch.police d'assur.	Nbre aven.	Longueurs pondres par niveau service(km)						Long. phys. totale(km)
								1A	1B	2A	2B	3	Total	
3771-01-4503	Transport F.Gilbert Lte	Du Rest. du Chef La Dor au km109,4 Rserve Ashuapmushuan	3	2004	408 312.00\$		0	0.00	0.00	82.98	0.00	0.00	82.98	80.27
3771-01-4504	Carol Martel & 2951-3884 Quin	Du lac la Carpe(km 185) l'intersection rte 169-Chambord	4	2005	356 455.38\$		2	0.00	69.35	0.00	0.00	0.00	69.35	64.46
3771-01-4507	Construction Unibec Inc.	St-Thomas-Didyme,St-Edmond desPlaines et Girardville.	3	2004	94 770.00\$		0	0.00	0.00	0.00	0.00	34.29	34.29	34.25
3771-01-4509	2553-7317 Qubec Inc JTremblay	De St-Andre du Lac St-Jean la route 169 Chambord.	4	2005	46 638.00\$		2	0.00	0.00	0.00	0.00	15.42	15.42	15.39
3771-01-4511	Fernand Boilard Inc.	Dolbeau St-Mthode	4	2005	223 098.00\$		1	0.00	28.35	15.02	0.00	0.00	43.37	42.57
3771-01-4516	Construction Unibec Inc.	Racc. de Milot la Rte 169 etracc. de St-Augustin(6ime rg)	3	2004	66 892.00\$		0	0.00	0.00	0.00	19.72	12.54	32.26	32.21
3771-01-4918	Municipalit de St-Edmond	int. 8- rang glise St-Edmond	3	2004	10 590.73\$		0	0.00	0.00	0.00	0.00	3.62	3.62	3.62
3771-03-4508	Dufour & Frres Inc.	De N-D-de-Lorette Rte 169 etSt-Stan. int. Racc. Lorette.	3	2006	152 500.00\$		0	0.00	0.00	0.00	12.02	26.86	38.88	38.88
3771-03-4512	Entreprise Gaston Morin Lte	Inter. Huitime Ave Dolbeau jusqu' Boul. Auclair St-Fl	3	2006	197 770.00\$		0	0.00	34.48	0.00	0.00	0.00	34.48	33.15
3771-03-4514	Entreprise Gaston Morin Lte	Rte 169 Pribonka-Dolbeau Racc. diverses municipalits	3	2006	312 800.00\$		0	0.00	47.69	0.00	0.00	21.76	69.44	67.44
3771-03-4906	Le Conseil des Montagnais	Inter.Pointe-Scott,Roberval inter. rue Uapakalu,Pte-Bleue	3	2006	19 975.88\$		0	0.00	0.00	0.00	5.48	0.00	5.48	5.48
3771-03-4413	Ville de St-Flicien	00167-01-011 (Bl. St-Flicien)00169-02-160 (Bl. Sacr-Coeur)	1	2004	75 755.77\$		0	0.00	18.29	0.00	0.00	0.00	18.29	13.59
TOTAL					1 965 557.76\$			0.00	198.16	98.00	37.22	114.49	447.86	431.31

GESTION DE L'ENTRETIEN D'HIVER (2003-04)

LISTE DES CONTRATS D'ENTRETIEN D'HIVER

Contrats actifs

SYSTME: 5020
PAGE : 27
DATE : 04-04-13
DT : 37
CS : 72

Contrat numro	Entrepreneur	Localisation abrge	Dure (annes)	Fin	Montant actuel	ch.police d'assur.	Nbre aven.	Longueurs pondres par niveau service(km)						Long. phys.
								1A	1B	2A	2B	3	Total	totale(km)
3772-00-4411	SDBJ(Soc.Dv.de la Baie James)	Rte du Nord km 0 au km 258	5	2005	817 605.20\$		2	0.00	0.00	0.00	0.00	258.63	258.63	258.63
3772-01-4503	Entreprise Gaston Morin Lte	De Miquelon Chapais Du km 190.90 au km 334.86	3	2004	613 000.00\$		0	0.00	0.00	143.96	0.00	0.00	143.96	143.96
3772-01-4413	Ville de Chibougamau	Ch. Campbell et Camchib	3	2004	34 382.08\$		0	0.00	0.00	0.00	0.00	12.26	12.26	12.26
3772-02-4501	Entreprise Gaston Morin Lte	Rte 167 km 110.4 au 187.1	4	2006	469 300.00\$		4	0.00	0.00	76.76	0.00	0.00	76.76	76.76
3772-02-4409	Ville de Chapais	Sur la route 113 du km 334.86 au km 336.55	3	2005	21 561.80\$		0	0.00	0.00	3.32	0.00	0.00	3.32	1.70
3772-02-4410	Ville de Chibougamau	Sur la route 167 du km 230,08 au km 233,90	3	2005	26 802.00\$		0	0.00	0.00	3.83	0.00	0.00	3.83	3.83
3772-02-4412	Les Ressources Meston Inc.	Chemin Joe Mann Rte 48261-01-000	3	2005	42 369.12\$		0	0.00	0.00	0.00	0.00	18.75	18.75	18.75
3772-03-4906	Conseil de Bande Cris de Mist.		3	2006	62 369.63\$		0	0.00	0.00	6.12	0.00	18.86	24.97	24.97
3772-03-4407	Conseil de Bande Cris de Mist.	Rte 167 Nord Km;304 au 341.43	3	2006	98 623.53\$		0	0.00	0.00	0.00	0.00	36.67	36.67	36.67
TOTAL					2 186 013.36\$			0.00	0.00	233.99	0.00	345.17	579.15	577.53



GESTION DE L'ENTRETIEN D'HIVER (2003-04)

LISTE DES CONTRATS D'ENTRETIEN D'HIVER

Contrats actifs

SYSTME: 5020
PAGE : 28
DATE : 04-04-13
DT : 38
CS : 72

Contrat numro	Entrepreneur	Localisation abrge	Dure (annes)	Fin	Montant actuel	ch.police d'assur.	Nbre aven.	Longueurs pondres par niveau service(km)						Long. phys. totale(km)
								1A	1B	2A	2B	3	Total	
3872-01-4506	Ex.Jovanex inc. Ent. Crte inc	De rte 359, St-Georges, vl. route 363 Lac-aux-Sables, p.	4	2005	233 000.00\$	04-05-31	1	0.00	52.83	0.00	0.00	0.00	52.83	51.33
3872-01-4510	Charles Morissette inc.	Au nord de La Tuque vers le Lac St-Jean et La Croche.	4	2005	450 585.00\$	04-11-01	1	0.00	65.09	0.00	16.90	0.00	81.99	80.75
3872-01-4904	EntrepreneurGillesCloutier Inc	Entre la route 155 et la fin de la rue Principale	3	2004	113 200.00\$	04-06-07	1	0.00	0.00	0.00	0.00	27.98	27.98	27.98
3872-01-4916	Jean-Ren Bourr	De route 363,St-Ubalde, M. route 367, Rivire--Pierre, M	3	2004	94 300.00\$	04-10-01	0	0.00	0.00	0.00	0.00	28.19	28.19	28.19
3872-02-4509	Charles Morissette inc.	Rte 155 entre ancien entrepot du mtq et la Tuque Ville	4	2006	402 783.00\$	04-11-01	1	0.00	74.38	0.45	0.00	0.00	74.83	69.86
3872-02-4502	Ville de Shawinigan	Rte 157 entre rue Ducharme et limite	3	2005	128 667.89\$		0	0.00	20.47	0.00	0.00	0.00	20.47	13.03
3872-02-4907	Ville de Shawinigan	De la limite de Grand-Mre la limite du parc national	3	2005	35 682.71\$		0	0.00	0.00	0.00	8.87	0.00	8.87	8.51
3872-02-4412	Ville de La Tuque	Parcours de route 155 par les rues de la ville de La Tuque.	3	2005	46 751.83\$		0	0.00	8.85	0.00	0.00	0.00	8.85	6.85
3872-02-4414	Municipalit La Croche	Les trois derniers kilomtres avant le barrage Beaumont	3	2005	12 742.37\$		0	0.00	0.00	0.00	0.00	2.80	2.80	2.80
3872-03-4505	Marcel Guimond et Fils Inc.	De St-Stanislas St-Roch et de St-Tite St-Adelphe	3	2006	170 400.00\$	04-11-18	0	0.00	0.00	0.00	49.85	0.00	49.85	49.43
3872-03-4508	Les Machi. Jeannot Brousseau	Route 155 et le chemin St-Joseph de Mkinac	3	2006	254 330.00\$	04-04-25	1	0.00	43.78	0.00	0.00	12.27	56.05	54.37
3872-03-4415	Paroisse de Lac-aux-Sables	Chemin Tawachiche	3	2006	4 436.40\$		0	0.00	0.00	0.00	0.00	1.73	1.73	1.73
TOTAL					1 946 879.20\$			0.00	265.40	0.45	75.62	72.97	414.44	394.83

GESTION DE L'ENTRETIEN D'HIVER (2003-04)

LISTE DES CONTRATS D'ENTRETIEN D'HIVER

Contrats actifs

SYSTME: 5020
PAGE : 29
DATE : 04-04-13
DT : 38
CS : 73

Contrat numro	Entrepreneur	Localisation abrge	Dure (annes)	Fin	Montant actuel	ch.police d'assur.	Nbre aven.	Longueurs pondres par niveau service(km)						Long. phys. totale(km)
								1A	1B	2A	2B	3	Total	
3873-01-4531	Simard Beaudry inc.	DE LA LIM. SUD DE ST-LOUIS-DE-FRANCE A limite de SHAW-SUD	3	2004	101 200.00\$	04-12-20	1	0.00	16.06	0.00	0.00	0.00	16.06	10.50
3873-01-4929	MUNIC.ST-ETIENNE-DES-GRES	DES DALLES ET MARCOTTE A PARTIR DE L'AUTOROUTE 55	3	2004	61 550.00\$		0	0.00	0.00	0.00	16.09	0.00	16.09	15.15
3873-01-4936	Ville de Trois-Rivires	LIMITE DU CAP/STE-MARTHE-CAP JUSQU'AUX ENTREE & SORTIE AUT40	3	2004	10 750.00\$		0	0.00	2.05	0.00	0.00	0.00	2.05	1.65
3873-02-4522	Marcel Guimond et Fils Inc.	RTE 159 ET 352 ENTRE STE-ANNE ET ST-ADELPHIE et 361 et autres	4	2006	213 500.00\$	04-11-18	1	0.00	0.00	0.00	53.29	0.00	53.29	52.42
3873-02-4527	Thomas Bellemare lte	Route 138 de St-Barthlmy Trois-Rivires.	3	2005	163 800.00\$	04-04-01	0	0.00	44.22	0.00	0.00	0.00	44.22	40.56
3873-02-4538	CONSTRUCTION YVAN BOISVERT INC	Route 157 du Cap Madeleine int.chemin Ste Marguerite	2	2004	93 750.00\$	04-02-02	0	0.00	12.60	0.00	0.00	0.00	12.60	6.30
3873-03-4521	ENTREPRISE RIVARD & FRERES INC	Lim.Ouest de Ste-Marthe(3-Riv) la rue Mad-Verchres,St-Anne	3	2006	119 974.00\$	04-05-16	0	0.00	0.00	35.28	0.00	0.00	35.28	34.89
3873-03-4523	CONSTRUCTION YVAN BOISVERT INC	352 de Ste-Marthe St-Narciss359 de Champlain LaclaTortue	1	2004	221 000.00\$	04-02-02	1	0.00	7.18	38.56	0.00	0.00	45.74	44.79
3873-03-4524	Claude Arsenault inc.GuyBouch	Rte 153 Yam.St-Boni. Rte 350 et 349 Cha.St-Ale.et Hunters	2	2005	250 000.00\$	04-05-02	0	0.00	0.00	16.73	47.53	5.03	69.28	68.84
3873-03-4525	CONSTRUCTION YVAN BOISVERT INC	AUTOROUTE 40 DE STE-MARTHE A STE-ANNE-DE-LA-PERADE (INCLUS)	3	2006	507 500.00\$	04-02-02	0	0.00	85.27	16.06	0.00	1.77	103.10	53.95
3873-03-4526	Thomas Bellemare lte	DE LA LIM.OUEST DU C.S.73 A LIM. EST DE POINTE-DU-LAC	3	2006	583 595.00\$	04-04-01	0	1.42	102.31	21.19	4.42	0.94	130.27	73.27
3873-03-4532	Les Excavations Lemyre et Fils	INTER.4ieRG.JUSQU'A INTER.138 /DE DUCHESNAY A CH.FONTARABIE	2	2005	91 780.00\$	04-08-24	0	0.00	6.01	0.42	21.21	0.00	27.64	27.64
3873-03-4535	Transport Viateur St-Yves inc.	RTE.349:DE YAMACH.A ST-PAULIN RTE.350:DE 349 A 348 S-EDOUARD	2	2005	77 198.00\$	04-11-15	0	0.00	0.00	7.42	25.86	0.00	33.28	32.96
3873-03-4934	Const. et Pavages Continental	Autoroute 40	1	2004	214 800.00\$	04-05-01	0	84.19	11.49	0.00	0.00	1.04	96.72	51.54
3873-03-4937	PAR.ST-ALEXIS-DES-MONTS	Inter.Ch.Des Ecorces & N.Dame jusqu' la fin du pont Caron.	3	2006	75 150.00\$		0	0.00	0.00	1.34	0.00	21.11	22.45	22.44
TOTAL					2 785 547.00\$			85.61	287.19	137.00	168.40	29.89	708.07	536.90



GESTION DE L'ENTRETIEN D'HIVER (2003-04)

LISTE DES CONTRATS D'ENTRETIEN D'HIVER

Contrats actifs

SYSTME: 5020
PAGE : 30
DATE : 04-04-13
DT : 39
CS : 71

Contrat numro	Entrepreneur	Localisation abrge	Dure (annes)	Fin	Montant actuel	ch.police d'assur.	Nbre aven.	Longueurs pondres par niveau service(km)						Long. phys. totale(km)
								1A	1B	2A	2B	3	Total	
3971-01-4503	GUYLAINE TREMBLAY ENR.	Rue Royale, Ch. des Coudriers, rue Principale, du Port, Tour.	4	2005	111 435.00\$	02-09-13	1	0.00	1.65	0.00	0.00	25.68	27.33	27.15
3971-01-4910	VILLAGE DE SAINT-SIMON	rue du Festival	3	2004	5 742.86\$		0	0.00	0.00	0.00	0.00	0.47	0.47	0.47
3971-02-4501	BTON DALLAIRE LTE.	Rte138, Les Caps,	3	2005	639 969.00\$		0	0.00	50.05	0.00	0.00	0.00	50.05	34.28
3971-02-4502	BTON DALLAIRE LTE.	Rte 362, Ch. Bas, Grande Cte, Flix-A Savard, Ch. Quai	3	2005	499 999.00\$		0	0.00	0.00	0.00	49.99	0.00	49.99	47.32
3971-02-4506	FERNAND HARVEY & FILS INC.	Rtes 138, Route 170	3	2005	645 789.00\$		0	0.00	59.52	35.47	0.00	0.00	94.99	90.77
3971-02-4504	MUN.PETITE-RIV-ST-FRANOIS	Cte de la Martine et rue Royale	3	2005	181 810.82\$		0	0.00	3.30	0.00	9.10	0.00	12.40	12.40
3971-02-4905	VILLE DE BAIE-ST-PAUL	Route 362, Rue de la Lumire, boul. Fafard et Leclerc	3	2005	14 457.31\$		0	0.00	0.00	0.00	2.65	0.00	2.65	2.63
3971-02-4911	VILLE DE LA MALBAIE	Ch. du Havre	3	2005	3 969.39\$		0	0.00	0.00	0.00	0.96	0.00	0.96	0.96
3971-03-4507	N.Simard et Frres inc.	Rte 381	3	2006	314 751.45\$		0	0.00	0.00	0.00	11.82	54.82	66.64	66.64
3971-03-4509	SIMON THIVIERGE ET FILS	2e et 5e rang, rue Principale et chemin du rang B et C	3	2006	84 989.00\$		0	0.00	0.00	0.00	10.85	9.46	20.30	20.30
TOTAL					2 502 912.83\$			0.00	114.52	35.47	85.37	90.43	325.78	302.92



GESTION DE L'ENTRETIEN D'HIVER (2003-04)

LISTE DES CONTRATS D'ENTRETIEN D'HIVER

Contrats actifs

SYSTME: 5020
PAGE : 31
DATE : 04-04-13
DT : 39
CS : 72

Contrat numro	Entrepreneur	Localisation abrge	Dure (annes)	Fin	Montant actuel	ch.police d'assur.	Nbre aven.	Longueurs pondres par niveau service(km)						Long. phys. totale(km)
								1A	1B	2A	2B	3	Total	
3972-01-4505	Les Constructions B-Con Inc.	973,73 Laurentien et rte. 175 int.de la Croix-Rouge km 81	5	2006	1 037 272.00\$	06-04-16	0	122.59	10.20	0.00	0.00	8.66	141.44	88.37
3972-02-4916	Tr.Lavoie Lte/9011-9850,Qcinc	498 m au sud de la rue Bogage limite Ste-Brigitte	3	2005	16 875.00\$		0	0.00	0.00	2.75	0.00	0.00	2.75	2.75
3972-02-4929	Stanley Bureau inc.	371:Inter.Bl.Valcartier Sto-neham et Bl.Valcartier (660m)	4	2006	73 000.00\$		2	0.00	0.00	4.29	0.00	13.62	17.91	17.61
3972-02-4911	St-Joachim, P	Ave Royale et rue de l'glise	3	2005	14 134.86\$		0	0.00	0.00	0.00	2.90	0.00	2.90	2.90
3972-02-4913	Beaupr, V	360 Boulevard Beaupr Rte. Prvost, Ave. Royale	3	2005	83 019.56\$		0	0.00	11.13	0.00	1.90	0.00	13.03	7.39
3972-02-4915	Ste-Brigitte-de-Laval, SD	Limite de Beauport intersection de la rue Auclair	3	2005	35 697.12\$		0	0.00	0.00	6.55	0.00	0.00	6.55	6.55
3972-02-4917	Stoneham & Tewkesbury, CU	371,1 re Avenue,Ch. Hibou et Chemin Grande-Ligne	3	2005	110 642.24\$		0	1.18	0.00	5.46	3.01	14.20	23.85	23.39
3972-02-4918	Lac-Delage, V	Chemin Grande-Ligne et Chemin Delage	3	2005	2 017.81\$		0	0.00	0.00	0.00	0.00	0.51	0.51	0.51
3972-02-4922	Ville de Qubec	Route du Mont-Belair	3	2005	17 392.36\$		0	0.00	0.00	0.00	0.00	3.25	3.25	3.25
3972-02-4931	St-Tite-des-Caps, M	Limite St-Ferrol Limite de St-Tite	3	2005	21 243.23\$		0	0.00	0.00	0.00	3.75	0.00	3.75	3.75
3972-03-4510	Les Const. du St-Laurent lte	Route 138, et 368 Ave Royale Ile-d'Orlans et rte de Pont	3	2006	1 229 333.00\$	04-05-01	0	0.00	114.95	73.69	0.00	0.21	188.86	136.91
3972-03-4512	Ladufo Inc.	Route 360, Limite de Beaupr rue de l'glise, Rg-St-Antoine	3	2006	37 000.00\$	03-11-01	0	0.00	0.00	5.19	1.24	0.00	6.42	6.36
3972-03-4514	Les Const. du St-Laurent lte	Route 175 Boul.Talbot km 81 km 144	3	2006	1 184 333.00\$	04-05-01	0	77.12	0.00	0.00	0.00	0.00	77.12	62.95
3972-03-4519	Aurel Harvey & Fils Inc.	Auroroute 40, 440 (Charest), 740 (Du Vallon), rtes 367,358	3	2006	884 000.00\$	31-12-03	0	104.07	39.43	0.00	0.00	0.00	143.50	76.84
3972-03-4520	Pavage Rolland Fortier inc.	Route 136 Boul. Champlain, 540Duplessis & rte de l Aéroport	3	2006	413 900.00\$	04-05-01	0	28.47	22.20	0.00	0.00	0.00	50.68	25.46
3972-03-4526	Les entreprises L.T. Ltee	40 (Capitale) rue Labelle Riv. Montmorency et 440 Duff.	3	2006	540 000.00\$	03-11-01	0	44.74	38.74	0.00	0.00	0.00	83.48	41.41
3972-03-4601			1	2004	7 350.00\$		0	0.72	0.00	0.00	0.00	0.00	0.72	0.72
TOTAL					5 707 210.18\$			378.89	236.65	97.93	12.80	40.45	766.72	507.12



GESTION DE L'ENTRETIEN D'HIVER (2003-04)

LISTE DES CONTRATS D'ENTRETIEN D'HIVER

Contrats actifs

SYSTME: 5020
PAGE : 32
DATE : 04-04-13
DT : 39
CS : 73

Contrat numro	Entrepreneur	Localisation abrge	Dure (annes)	Fin	Montant actuel	ch.police d'assur.	Nbre aven.	Longueurs pondres par niveau service(km)						Long. phys. totale(km)
								1A	1B	2A	2B	3	Total	
3973-01-4501	ENT.RIVARD & ENT.ST-UBALDE	Rte.354,363,3iem rang et Rang de l'eglise	4	2005	192 000.00\$	04-05-16	1	0.00	5.06	0.00	44.01	4.44	53.51	53.51
3973-01-4507	Les Entreprises de Dn.Port.in	Autoroute 40 et chemin du 2iem Rang	4	2005	311 550.00\$	04-06-30	1	0.00	62.91	0.00	0.00	0.88	63.79	36.20
3973-01-4509	RAYMOND ROBITAILLE TRANSP J.B.	Route 138,DuQuai,Des Erable et route Gravel	4	2005	156 721.46\$	03-12-31	2	0.00	23.45	4.80	0.00	0.00	28.25	26.11
3973-01-4510	Les Entreprises de Dn.Port.in	Route 138 et 363	4	2005	164 160.00\$	04-06-30	1	0.00	20.80	2.18	19.16	0.00	42.13	41.18
3973-01-4511	ARTHUR PAG EXCAVATION INC.	Route 354	4	2005	106 000.00\$	04-05-17	1	0.00	0.00	0.00	34.25	0.00	34.25	34.19
3973-01-4905	Mun. de ST-GILBERT	Rue Saint-Gilbert & Principale	3	2004	22 831.19\$		0	0.00	0.00	0.00	0.00	5.20	5.20	5.20
3973-02-4504	CONST.ET PAVAGE PORTNEUF INC.	Rte 363, rue Princi., Bourque,rg de l'Eglise s., rte St-Gil.	4	2006	87 885.00\$	04-06-30	1	0.00	12.32	2.39	2.75	0.82	18.28	16.54
3973-02-4906	MUN.VILLE DE ST-BASILE	Boul.Centenaire du Rang St-jacques la Rue Ste-Anne	3	2005	7 916.45\$		0	0.00	0.00	0.00	1.50	0.00	1.50	1.50
3973-02-4401	Saint-Raymond ville	Route 354 et 367 l'intrieurde la ville de St-Raymond	3	2005	24 165.06\$		0	0.00	3.55	0.00	0.00	0.00	3.55	3.55
3973-02-4402	Mun.de Rivire-A-Pierre	Chemin Talbot et rue Principale(ch.de la Marmite)	3	2005	21 408.96\$		0	0.00	0.00	0.00	0.00	5.98	5.98	5.98
3973-03-4502	FERNAND GIRARD LTE	Rte 365 & rte 367	3	2006	163 900.00\$	03-12-01	0	0.00	10.28	0.00	27.86	0.00	38.14	37.69
3973-03-4503	MUN.STE-CATHERINE-DE-LA-J.C.	Route 367 St-Raymond Ste-Catherine.Rte.369 Ste.Cat	3	2006	167 455.72\$		1	0.00	35.45	1.25	0.00	0.00	36.70	35.88
TOTAL					1 425 993.84\$			0.00	173.82	10.62	129.53	17.32	331.28	297.53

GESTION DE L'ENTRETIEN D'HIVER (2003-04)

LISTE DES CONTRATS D'ENTRETIEN D'HIVER

Contrats actifs

SYSTME: 5020
PAGE : 33
DATE : 04-04-13
DT : 51
CS : 71

Contrat numro	Entrepreneur	Localisation abrge	Dure (annes)	Fin	Montant actuel	ch.police d'assur.	Nbre aven.	Longueurs pondres par niveau service(km)						Long. phys. totale(km)
								1A	1B	2A	2B	3	Total	
5171-01-4502	Entreprises Jacluc Inc.	A-440	4	2005	1 306 136.23\$	02-06-01	4	132.11	0.00	0.00	0.00	0.00	132.11	75.69
5171-01-4507	Nepcon Inc.	Aut. 13 Rivire des Prairies Aut. 640	4	2005	700 000.00\$	02-08-18	1	67.05	2.12	0.00	0.00	0.00	69.17	38.08
5171-01-4508	Asphalte Desjardins Inc.	Rte 117, Laval @ Blainville	4	2005	264 916.67\$	02-05-08	1	0.00	31.90	0.00	0.00	0.00	31.90	13.41
5171-01-4509	Asphalte Desjardins Inc.	Autoroute 640 de la route 148 jusqu' la route 335	4	2005	635 029.89\$	02-05-08	2	67.42	0.00	0.00	0.00	0.00	67.42	39.74
5171-01-4510	Brunet et Brunet Inc.	Aut. 640, de rte 344 25E av.Route 148 St-Eustache	4	2005	324 500.00\$	02-06-04	1	15.00	30.48	0.00	0.00	0.00	45.48	26.13
5171-01-4511	9089-3306 Qc.Inc. Den. Sevigny	Rte344,St-Placide Ste-MartheCh.Principal & Mte de la Baie	4	2005	199 489.00\$	02-10-27	1	0.00	21.47	22.33	0.00	0.00	43.80	41.01
5171-03-4501	Excavation Anjou Inc.	Aut. 25, Mtl-Nord @ Aut. 640	3	2006	654 900.00\$	01-09-11	0	99.39	3.30	0.00	0.00	0.00	102.69	54.49
TOTAL					4 084 971.79\$			380.97	89.27	22.33	0.00	0.00	492.57	288.55



GESTION DE L'ENTRETIEN D'HIVER (2003-04)

LISTE DES CONTRATS D'ENTRETIEN D'HIVER

Contrats actifs

SYSTME: 5020
PAGE : 34
DATE : 04-04-13
DT : 51
CS : 72

Contrat numro	Entrepreneur	Localisation		Dure (annes)	Fin	Montant actuel	ch.police d'assur.	Nbre aven.	Longueurs pondres par niveau service(km)						Long. phys. totale(km)
		abrge							1A	1B	2A	2B	3	Total	
5172-01-4501	Gigure & Geoffroy inc.	Autoroute 040		4	2005	765 042.00\$	02-04-30	1	77.21	39.75	0.00	0.00	1.29	118.24	72.05
5172-01-4502	Groupe Sonoma inc.	Aut. 25 et 640 C.S. de	L'Assomption	3	2004	954 298.00\$	02-12-01	1	10.18	115.14	0.00	0.00	0.38	125.71	69.92
5172-02-4504	Asphalte Desjardins Inc.	Rte-335,344 et A-19		4	2006	363 088.84\$	03-05-08	2	7.57	38.55	0.00	0.00	0.00	46.11	40.60
5172-02-4906	Ville de Ste-Anne des Plaines	Rte 335 Ste-Anne des Plaines		3	2005	19 595.84\$		0	0.00	3.04	0.00	0.00	0.00	3.04	2.95
5172-02-4907	Ville de Terrebonne	Rte-337 de A-25 a Rte-335		3	2005	203 215.45\$		0	0.00	22.18	0.00	0.00	0.00	22.18	14.07
5172-03-4503	2744-1781 Quebec inc.	Rtes: 138,339,341,343,344 et	rte collectrice	3	2006	376 900.00\$	03-11-30	0	0.00	52.47	18.25	0.00	0.00	70.72	69.29
5172-03-4905	Ville de L'Epiphanie	Route 339 dans L'Epiphanie V.		3	2006	10 432.06\$		0	0.00	0.00	1.67	0.00	0.00	1.67	1.67
TOTAL						2 692 572.19\$			94.96	271.13	19.92	0.00	1.67	387.67	270.55



GESTION DE L'ENTRETIEN D'HIVER (2003-04)

LISTE DES CONTRATS D'ENTRETIEN D'HIVER

Contrats actifs

SYSTME: 5020
PAGE : 35
DATE : 04-04-13
DT : 52
CS : 72

Contrat numro	Entrepreneur	Localisation abrge	Dure (annes)	Fin	Montant actuel	ch.police d'assur.	Nbre aven.	Longueurs pondres par niveau service(km)						Long. phys. totale(km)
								1A	1B	2A	2B	3	Total	
5272-01-4505	LA COMPAGNIE MELOCHE INC.	Aut.40, de l'avenue St-Charles(Vaudreuil) jusqu' l'Aut. 520	3	2004	1 075 794.90\$	04-10-31	1	103.95	0.00	0.00	0.00	0.00	103.95	47.54
5272-02-4506	Excavation Anjou Inc.	A-40,Langelier rte 344 et A-25 de le-Charron H.-Bour.	4	2006	1 207 000.00\$	04-09-11	1	88.41	0.00	0.00	0.00	0.00	88.41	41.99
5272-02-4621	Les Excavations N. Laurin inc.	A-40 EST, DE COTE-DE-LIESSE A LANGELIER	4	2006	616 500.00\$	04-09-01	1	41.22	0.00	0.00	0.00	0.00	41.22	22.00
5272-03-4623	Construction DJL inc.	A-40 O. Langelier Cte-de- Liesse & A-15 N. A-40 PMM	3	2006	618 400.00\$	04-04-01	0	47.36	0.00	0.00	0.00	0.00	47.36	30.97
TOTAL					3 517 694.90\$			280.94	0.00	0.00	0.00	0.00	280.94	142.50



GESTION DE L'ENTRETIEN D'HIVER (2003-04)

LISTE DES CONTRATS D'ENTRETIEN D'HIVER

Contrats actifs

SYSTME: 5020
PAGE : 36
DATE : 04-04-13
DT : 52
CS : 73

Contrat numro	Entrepreneur	Localisation abrge	Dure (annes)	Fin	Montant actuel	ch.police d'assur.	Nbre aven.	Longueurs pondres par niveau service(km)						Long. phys. totale(km)
								1A	1B	2A	2B	3	Total	
5273-01-4502	Roxboro Excavation Inc.	Autoroute 20, de L'aut. 520 aut.720 et la Route 138	4	2005	872 200.00\$	03-12-31	1	59.16	0.00	0.00	0.00	0.00	59.16	28.34
5273-01-4503	Roxboro Excavation Inc.	Aut. 520 et Aut.20 de l'aut. 520 au Pont Galipeault	4	2005	1 087 310.00\$	03-12-31	1	109.74	0.00	0.00	0.00	0.00	109.74	56.41
5273-01-4504	Roxboro Excavation Inc.	Intersection avec aut.20 au Pont Louis-Bisson	4	2005	1 011 752.00\$	03-12-31	1	76.79	0.00	0.00	0.00	0.00	76.79	36.06
5273-02-4642	LES ENT. REJEAN DESGRANGES INC	Autoroute 720 (Autoroute Ville-Marie)	4	2006	414 500.00\$	04-09-30	1	52.02	0.00	0.00	0.00	0.00	52.02	23.93
5273-03-4641	LES ENT. REJEAN DESGRANGES INC	Autoroute 15 - De l'changeur Artwater l'changeur Dcarie	3	2006	531 300.00\$	04-08-21	0	43.12	0.00	0.00	0.00	0.00	43.12	21.23
TOTAL					3 917 062.00\$			340.83	0.00	0.00	0.00	0.00	340.83	165.97



GESTION DE L'ENTRETIEN D'HIVER (2003-04)

LISTE DES CONTRATS D'ENTRETIEN D'HIVER

Contrats actifs

SYSTME: 5020
PAGE : 37
DATE : 04-04-13
DT : 53
CS : 71

Contrat numro	Entrepreneur	Localisation abrge	Dure (annes)	Fin	Montant actuel	ch.police d'assur.	Nbre aven.	Longueurs pondres par niveau service(km)						Long. phys. totale(km)
								1A	1B	2A	2B	3	Total	
5371-01-4501	Les Constructions BRICON Ltee	Limites Longueuil Sainte- Madeleine / St-Hilaire	4	2005	1 058 701.00\$	04-07-15	3	128.19	0.00	5.93	0.00	1.84	135.95	74.04
5371-01-4509	Construction Vick inc.	DE BOUCHERVILLE JUSQU'A LA RUEST-ANTOINE A CONTRECOEUR	4	2005	466 843.00\$	04-10-01	1	7.97	97.26	0.00	0.00	0.00	105.23	59.07
5371-01-4529	Les Entreprises Michauville	Rtes 22, 229, Ch. Benot et Ch. Normandin	3	2004	185 000.00\$	04-10-01	0	0.00	0.00	20.74	16.12	0.00	36.86	36.82
5371-01-4919	McMasterville, village	Route 223 McMasterville, vg.	3	2004	9 482.02\$		0	0.00	1.81	0.00	0.00	0.00	1.81	1.81
5371-01-4921	Mont-Saint-Hilaire, ville	Route 133, Mont-Saint-Hilaire, ville	3	2004	30 620.38\$		0	0.00	5.44	0.00	0.00	0.00	5.44	5.32
5371-02-4503	Location Benoit Inc.	AUT. 15,20 ET BRET. LIMITE DE BROSSARD LIMITE DE VARENNES	4	2006	955 000.00\$	04-07-24	1	104.20	20.11	0.00	0.00	0.00	124.31	57.98
5371-02-4504	Excavation Normand Majeau inc.	RTE 112,RTE 116 DE 112 L'INTSEIGNEURIALE,30 DE 10 20	3	2005	775 000.00\$	04-06-01	1	130.90	0.00	0.00	0.00	0.00	130.90	71.83
5371-02-4507	Construction Vick inc.	RTE 112, ST-HUBERT CHAMBLY RTE 223, CARIGAN MC MASTER.	4	2006	348 157.00\$	04-10-01	1	13.88	46.22	0.00	0.00	0.00	60.10	35.39
5371-02-4518	Les Constructions BRICON Ltee	AUT.10, PONT CHAMP. AU RICHE. AUT.30, Matte a Grande-Allee	4	2006	753 345.24\$	04-07-15	2	116.39	0.00	0.00	0.00	0.00	116.39	65.72
5371-02-4915	BLOEIL, VILLE	DE L'INTER. AVEC LA BRET. SUD DE L'AUT. 20 JUSQU'A LA LIMITE	3	2005	19 709.87\$		0	0.00	0.47	4.16	0.00	0.00	4.63	4.20
5371-02-4916	VILLE DE VARENNES	Rte 132, partir de la rue duSOUVENIR la rue STE-ANNE	3	2005	52 207.31\$		0	0.00	12.53	0.00	0.00	0.00	12.53	11.52
5371-02-4917	VILLE DE SAINTE-JULIE	RTE 229 ET CH. DE TOURAINE DANS STE-JULIE, V.	3	2005	56 547.36\$		0	0.00	14.29	0.00	0.00	0.00	14.29	13.48
5371-02-4920	Ville Otterburn Park	Route 133,limite de la ville	3	2005	9 948.62\$		0	0.00	2.39	0.00	0.00	0.00	2.39	2.39
5371-02-4924	VILLE DE CHAMBLY	De l autorout 35 jusqu a Anne-Le-Seigneur	3	2005	8 249.92\$		0	0.00	0.00	2.03	0.00	0.00	2.03	1.46
5371-03-4502	L.A.Hebert Ltee	ROUTE 134 ET BRETelles	3	2006	487 000.00\$	04-04-30	0	56.50	0.00	0.00	0.00	0.00	56.50	20.12
5371-03-4510	D. LANGEVIN INC.	Routes 132, 223 et diverses routes collectrices	3	2006	280 000.00\$	04-08-31	0	0.00	41.16	13.76	26.61	0.00	81.53	79.35
5371-03-4512	TRANSPORT REAL LAFORTUNE INC.	RTE 223, RUE PRINCIPALE, RG. DES 60 ET RACC. DE LA 30 A 223	3	2006	123 000.00\$	04-11-01	0	0.00	6.84	12.37	17.72	0.00	36.93	36.62
5371-03-4520	TRANSPORT REAL LAFORTUNE INC.	RTES 116, 229	3	2006	216 600.00\$	04-11-01	0	30.75	13.42	0.00	0.00	0.00	44.17	23.65
5371-03-4527	Tr. J.P. Archambault et Fils	ROUTE 133 ET CH. LE GRAND RANG	3	2006	123 000.00\$	04-10-09	0	0.00	24.66	17.30	0.00	0.00	41.96	41.39
TOTAL					5 958 411.72\$			588.78	286.60	76.29	60.45	1.84	1013.95	642.16



GESTION DE L'ENTRETIEN D'HIVER (2003-04)

LISTE DES CONTRATS D'ENTRETIEN D'HIVER

Contrats actifs

SYSTME: 5020
PAGE : 38
DATE : 04-04-13
DT : 53
CS : 72

Contrat numro	Entrepreneur	Localisation abrge	Dure (annes)	Fin	Montant actuel	ch.police d'assur.	Nbre aven.	Longueurs pondres par niveau service(km)						Long. phys. totale(km)
								1A	1B	2A	2B	3	Total	
5372-01-4501	Drainage Ostiguy & Robert Inc.	Route 231 et route 235	4	2005	217 000.00\$	04-09-15	2	0.00	39.18	11.77	0.00	0.00	50.96	48.50
5372-01-4510	Tr. D.Girard & D.Normandin inc	Route 116, 137, 224 et routes collectrices	4	2005	250 000.00\$	05-02-03	2	0.00	47.58	7.35	0.00	0.00	54.93	50.34
5372-01-4918	Mun. St-Nazaire d'Acton p.	Rang Brodeur, 10 ime Rang et Chemin du Moulin	3	2004	34 630.90\$		0	0.00	0.00	0.00	8.07	0.00	8.07	8.04
5372-01-4926	VILLE DE SAINT-PIE	Chemin St-Dominique et St-Pie	3	2004	15 966.05\$		0	0.00	0.00	3.99	0.00	0.00	3.99	3.99
5372-01-4927	Mun. St-Valrien-de-Milton	Chemin de St-Dominique	3	2004	29 878.51\$		0	0.00	0.00	0.00	7.30	0.00	7.30	7.30
5372-01-4928	Mun. St-Dominique	9ime Rang et Route Martin	3	2004	15 985.58\$		0	0.00	0.00	0.00	4.04	0.00	4.04	4.04
5372-02-4502	Loukami Excavation inc.	Route 132 et Boul. Poliquin	4	2006	151 000.00\$	04-08-22	1	0.00	31.74	4.16	0.00	0.00	35.90	30.55
5372-02-4506	Germain Blanchard Lte	Rg St-Georges, Route Milton Rg. de la Chute, Carrires, 7e	3	2005	138 460.00\$	04-08-15	0	0.00	0.00	34.01	11.13	0.00	45.14	45.08
5372-02-4909	Municipalit de St-Hugues	Rg Bourchemin, ch. Yamaska et route 224	3	2005	46 056.72\$		0	0.00	0.00	0.00	11.86	0.00	11.86	11.86
5372-02-4911	Municipalit St-Simon p.	Route 224	3	2005	23 671.60\$		0	0.00	0.00	0.00	6.06	0.00	6.06	6.06
5372-02-4914	Municipalit Ste-Madeleine vl.	Route 227	3	2005	20 581.75\$		0	0.00	4.84	0.00	0.00	0.00	4.84	4.70
5372-02-4915	Mun. St-Thodore d'Acton p.	Rte des rables, 9e Rang et Rte Major.	3	2005	26 071.09\$		0	0.00	0.00	0.00	7.02	0.00	7.02	7.02
5372-02-4916	Mun. La Prsentation	Grands Etangs	3	2005	19 123.66\$		0	0.00	0.00	5.23	0.00	0.00	5.23	5.23
5372-02-4917	Mun. St-Liboire	Rang St-Edouard	3	2005	20 610.85\$		0	0.00	0.00	5.53	0.00	0.00	5.53	5.53
5372-02-4919	Mun. Ste-Hlne-de-Bagot	Rue Principale	3	2005	2 843.66\$		0	0.00	0.00	0.75	0.00	0.00	0.75	0.48
5372-02-4920	VILLE DE SAINT-PIE	Rue Notre-Dame	3	2005	3 694.00\$		0	0.00	0.85	0.00	0.00	0.00	0.85	0.85
5372-02-4921	Municipalit de Saint-Damase	Rg St-Louis et rg du Cordon	3	2005	22 034.06\$		0	0.00	0.00	0.00	5.59	0.00	5.59	5.59
5372-02-4922	Mun. St-Marcel-de-Richelieu	Route 239	3	2005	38 509.21\$		0	0.00	0.00	0.00	10.13	0.00	10.13	10.13
5372-02-4430	Ville de Saint-Hyacinthe	Entretien d't et d'hiver	3	2005	30 907.99\$		0	0.00	10.09	0.00	0.00	0.00	10.09	6.07
5372-02-4432	Ville De Sorel-Tracy	Entretien d'hiver et d't du rseau supr. en milieu urbain	3	2005	35 463.86\$		0	0.00	9.38	0.00	0.00	0.00	9.38	5.51
5372-03-4504	Const. et Pavages Continental	Route 235 et Ch. Michaudville	3	2006	173 500.00\$	04-05-01	0	0.00	11.30	8.41	31.32	0.00	51.03	50.83
5372-03-4505	Transport Pierco Inc.	Route 235 et route 239	3	2006	99 443.00\$	04-10-01	0	0.00	0.00	16.47	12.80	0.00	29.27	29.27
5372-03-4507	TRANSPORT DEBLEX INC.	Ch. Grande Ligne, 1er Rang et Ch. du Village	3	2006	82 921.81\$	04-08-08	0	0.00	0.00	0.00	0.00	27.88	27.88	27.88
5372-03-4508	9024-2587 Qubec inc./J. Lang.	Route 116 & boul. Grande Allee	3	2006	166 800.00\$	04-07-20	0	0.00	45.40	0.00	0.00	0.00	45.40	22.73
5372-03-4512	D.P.S. Transport Inc	Route 116 et Route 139	3	2006	208 840.00\$	04-09-01	0	0.00	29.92	32.84	0.00	0.00	62.76	62.07
5372-03-4513	Excavation St-Ours Inc.	Route 133 et route 137	3	2006	193 026.70\$	04-10-27	0	0.00	10.64	41.17	0.00	0.00	51.81	51.46
5372-03-4553	Les Entreprises Michauville	Dneigement, dglaage, matr.	3	2006	416 500.00\$	04-10-01	0	0.00	71.61	0.00	0.00	0.00	71.61	39.28
5372-03-4903	Mun. St-Robert p.	Dneigement, dglaage, matr.	3	2006	13 902.28\$		0	0.00	0.00	0.00	0.00	4.15	4.15	4.15
5372-03-4923	Mun. St-Barnab-Sud	Dneigement, dglaage, matr.	3	2006	16 376.38\$		0	0.00	0.00	0.00	4.41	0.00	4.41	4.41
5372-03-4924	Mun. St-Grand-Majella p.	Dneigement, dglaage, matr.	3	2006	8 014.49\$		0	0.00	0.00	0.00	0.00	2.42	2.42	2.42
TOTAL					2 521 814.15\$			0.00	312.53	171.68	119.73	34.45	638.40	561.37



GESTION DE L'ENTRETIEN D'HIVER (2003-04)

LISTE DES CONTRATS D'ENTRETIEN D'HIVER

Contrats actifs

SYSTME: 5020
PAGE : 39
DATE : 04-04-13
DT : 53
CS : 73

Contrat numro	Entrepreneur	Localisation abrge	Dure (annes)	Fin	Montant actuel	ch.police d'assur.	Nbre aven.	Longueurs pondres par niveau service(km)						Long. phys. totale(km)
								1A	1B	2A	2B	3	Total	
5373-01-4904	CANTON DE STE-CECILE-DE-MILTON	De la route 137 l intersection rue Lasnier.	3	2004	4 627.66\$		0	0.00	0.00	1.17	0.00	0.00	1.17	1.17
5373-01-4914	MUNICIPALITE BROMONT VILLE	241:de P.Laporte B.Bromont. B.Bromont: 241 ch. Bergeron.	3	2004	35 308.16\$		0	0.00	7.55	0.00	0.00	0.00	7.55	7.55
5373-02-4502	Les Ent. Allaire et Gince inc.	Rtes 112,139,241 et8e rang.	3	2005	349 168.00\$	03-04-01	1	0.00	46.30	24.92	13.62	0.00	84.84	75.01
5373-02-4507	J.A.Beaudoin Construction Lte	Routes:104,202,213,233,235N.et237.	3	2005	353 400.00\$	03-06-27	0	0.00	50.03	14.53	28.71	0.00	93.26	90.63
5373-02-4508	Carey Donald	Chemins:St-Armand,Richford,DesErables,Abercorn,DesEglisesE.O	3	2005	119 080.00\$	03-09-09	1	0.00	0.00	0.00	0.00	34.14	34.14	34.14
5373-02-4513	J.A.Beaudoin Construction Lte	Routes 133,202,235s,ch.St-Armand.	3	2005	170 720.00\$	03-06-27	0	0.00	34.32	0.00	15.41	0.00	49.73	41.39
5373-02-4517	Drainage Ostiguy & Robert Inc.	Routes:112,241 et Pierre-Laporte.	3	2005	207 546.00\$	03-09-15	1	0.00	45.52	9.60	0.00	0.00	55.12	48.10
5373-02-4522	Ville de Sutton	MtSutton,de Sutton au ski.Ch. Valle Miss.de Aberc. Potton	3	2005	168 376.20\$	02-12-31	0	0.00	16.90	0.00	11.93	11.99	40.82	40.39
5373-02-4916	MUNICIPALITE EAST-FARNHAM,VL.	De la route 139 au chemin Adamsville.	3	2005	1 977.13\$		0	0.00	0.00	0.00	0.52	0.00	0.52	0.52
5373-02-4918	MUNICIPALITE ST-ALPHONSE	Du chemin St-Hubert la route 139.	3	2005	5 927.46\$		0	0.00	0.00	0.00	1.66	0.00	1.66	1.66
5373-02-4919	PAROISSE DE SAINTE-SABINE	Du Onzime Rang Ste-Sabine, jusqu' la route 235.	3	2005	9 534.18\$		0	0.00	0.00	0.00	2.88	0.00	2.88	2.88
5373-02-4920	PAR.SAINT-IGNACE-DE-STANBRIDGE	De la route 235 l'intersec tion du rang de l'glise.	3	2005	10 840.01\$		0	0.00	0.00	0.00	3.27	0.00	3.27	3.27
5373-02-4921	PAR. NOTRE-DAME-DE-STANBRIDGE	Ch.Grande Ligne (ch.Des Ruisseaux a la rte 235.)	3	2005	14 464.80\$		0	0.00	0.00	0.00	4.36	0.00	4.36	4.36
5373-02-4405	MUNICIPALITE FARNHAM VILLE	De la route 104 l intersec tion blvd Industriel (rte235).	3	2005	14 306.18\$		0	0.00	3.34	0.00	0.00	0.00	3.34	3.22
5373-02-4406	MUNICIPALITE BEDFORD VILLE	202, lim."ouest" lim."est". 235, lim."sud" lim."nord".	3	2005	17 088.65\$		0	0.00	0.87	2.60	0.89	0.00	4.36	4.31
5373-03-4512	Carey Donald	rte 215 et 243	3	2006	115 211.70\$	04-09-09	0	0.00	0.69	3.29	27.17	0.00	31.15	31.01
5373-03-4525	Excavation C.S. Fulford Lte	rte 104,243 et ch. Glen.	3	2006	130 281.70\$		0	0.00	6.45	0.00	27.05	0.00	33.50	33.24
5373-03-4924	B.Frgeau et Fils Inc.	Chemins:Cur-Godbout,Brigham et Des rables.	3	2006	9 226.15\$		0	0.00	0.00	0.00	0.00	3.69	3.69	3.69
5373-03-4915	MUNICIPALITE BRIGHAM, M.	Chemin des rables	3	2006	16 153.62\$		0	0.00	0.00	0.00	5.10	0.00	5.10	5.10
5373-03-4403	Ville Waterloo	Dneigement, Dglaage, Matr.	3	2006	29 881.15\$		0	0.00	4.39	2.00	0.00	0.00	6.39	6.12
TOTAL					1 783 118.75\$			0.00	216.36	58.11	142.57	49.82	466.85	437.76



GESTION DE L'ENTRETIEN D'HIVER (2003-04)

LISTE DES CONTRATS D'ENTRETIEN D'HIVER

Contrats actifs

SYSTME: 5020
PAGE : 40
DATE : 04-04-13
DT : 54
CS : 71

Contrat numro	Entrepreneur	Localisation abrgé	Dure (années)	Fin	Montant actuel	ch.police d'assur.	Nbre aven.	Longueurs pondres par niveau service(km)						Long. phys. totale(km)
								1A	1B	2A	2B	3	Total	
5471-02-4502	Les pavages Chenail inc.	Route 219, 221 et monte Monette	3	2005	156 292.08\$		0	0.00	23.07	28.03	0.98	0.00	52.08	51.30
5471-02-4503	Excavation Jacques Thibert inc	Route 132, pont Mercier et aut. 30 (Candaic)	3	2005	326 000.00\$		0	33.03	24.70	0.00	0.00	0.00	57.73	29.49
5471-02-4511	Les excavations St-Patrice lte	Route 138 (Chateauguay et aut.30)Chateauguay)	3	2005	221 571.00\$		1	8.05	41.07	0.00	0.00	0.00	49.12	26.16
5471-02-4514	Les excavations St-Patrice lte	Route 132(Lry) et 138 Mercieret collectrices	3	2005	124 950.00\$		0	0.00	26.01	5.89	0.00	0.00	31.89	29.30
5471-02-4515	Les pavages Chenail inc.	Route 219 et 202 dans Hemmingford	3	2005	87 885.00\$		0	0.00	0.00	20.15	7.75	0.00	27.90	27.88
5471-02-4216	St-Bernard de Lacolle par.	Route 202, rue du collge et voie de service aut. 15	3	2005	49 436.70\$		0	0.00	0.00	14.61	2.56	0.00	17.17	15.56
5471-02-4907	Paroisse de St-Edouard	Ch. Principal dans St-Edouard	3	2005	24 596.00\$		0	0.00	0.00	0.00	5.58	0.00	5.58	5.55
5471-02-4917	Mun. St-Jacques le Mineur	Mte St-Jacques, route 217 et Ch. Principal	3	2005	35 632.48\$		0	0.00	0.00	4.07	4.45	0.00	8.51	8.41
5471-03-4501	Les excavations St-Patrice lte	Route 209, 221: St-Rmi, Ste-Clothide, St-Isidor + coll	2	2005	204 157.00\$		0	0.00	31.47	26.12	0.00	0.00	57.59	57.04
5471-03-4505	L.A.Hebert Ltee	Autoroute 15 de la route 219 au boul. Matte et ch. de serv	1	2004	269 700.00\$		0	27.83	21.06	0.00	0.00	0.00	48.89	23.70
5471-03-4512	Les Excavations Bisailon Inc.	Route 219 de Napierville St-Jean + collectrice	2	2005	112 500.00\$		0	0.00	21.56	0.00	10.70	0.00	32.27	30.78
5471-03-4906	Municipalit de St-Constant	rte 209, St-Constant	2	2005	23 480.61\$		0	0.00	5.12	0.00	0.00	0.00	5.12	2.93
TOTAL					1 636 200.87\$			68.91	194.06	98.87	32.02	0.00	393.85	308.10



GESTION DE L'ENTRETIEN D'HIVER (2003-04)

LISTE DES CONTRATS D'ENTRETIEN D'HIVER

Contrats actifs

SYSTME: 5020
PAGE : 41
DATE : 04-04-13
DT : 54
CS : 72

Contrat numro	Entrepreneur	Localisation abrge	Dure (annes)	Fin	Montant actuel	ch.police d'assur.	Nbre aven.	Longueurs pondres par niveau service(km)						Long. phys. totale(km)
								1A	1B	2A	2B	3	Total	
5472-02-4501	Grald Thoret inc.	Routes 132, 202, 236.	3	2005	579 240.00\$		1	19.18	52.62	0.00	36.80	0.00	108.60	89.36
5472-02-4502	EXCAVATION LOISELLE & FRERE IN	routes 138,202,203,205 et rue Mill-Lambton Howick.	3	2005	458 890.00\$		0	0.00	36.39	2.28	59.22	0.00	97.89	93.20
5472-02-4504	MUNICIPALITE DE FRANKLIN	Route 202 et 209	3	2005	99 811.96\$		0	0.00	0.00	0.00	24.81	0.00	24.81	24.72
5472-02-4505	CANTON DE HICHINBROOK	Route 202,chemin Athelstan, Fairview, des Douanes et Dew.	3	2005	111 056.39\$		0	0.00	0.00	0.00	28.65	0.00	28.65	28.65
5472-02-4508	CANTON DE DUNDEE	route 132,monte Smallman et chemin Ridge	3	2005	53 490.11\$		0	0.00	0.00	0.16	13.90	0.00	14.06	14.06
5472-02-4509	PAROISSE DE ST-ANICET	route 132	3	2005	87 823.02\$		0	0.00	7.64	12.66	0.00	0.00	20.30	20.30
5472-02-4903	Municipalit de St-Chrysostme	route 209	3	2005	47 923.08\$		1	0.00	0.00	0.00	10.81	0.00	10.81	10.71
5472-02-4906	ville de Huntingdon	route 138, 202 et chemin Fairview.	3	2005	18 552.22\$		0	0.00	0.00	0.98	3.27	0.00	4.25	4.25
5472-02-4907	CANTON DE GODMANCHESTER	Diverses routes collectrices	3	2005	20 848.26\$		0	0.00	0.00	0.00	5.45	0.00	5.45	5.45
5472-02-4910	ST-STANISLAS-DE-KOSTKA, PAR.	Rue principale	3	2005	3 000.84\$		0	0.00	0.00	0.00	0.80	0.00	0.80	0.80
5472-02-4911	Ville de Beauharnois	Routes 132, 205 et 236	3	2005	30 222.63\$		0	0.00	2.89	2.74	0.00	0.00	5.62	4.48
TOTAL					1 510 858.51\$			19.18	99.54	18.82	183.71	0.00	321.24	295.98



GESTION DE L'ENTRETIEN D'HIVER (2003-04)

LISTE DES CONTRATS D'ENTRETIEN D'HIVER

Contrats actifs

SYSTME: 5020
PAGE : 42
DATE : 04-04-13
DT : 54
CS : 73

Contrat numro	Entrepreneur	Localisation abrge	Dure (annes)	Fin	Montant actuel	ch.police d'assur.	Nbre aven.	Longueurs pondres par niveau service(km)						Long. phys. totale(km)
								1A	1B	2A	2B	3	Total	
5473-02-4532	Les Excavations N. Laurin inc.	Rte 325, Ch.St-Guill. Ch. des Outaouais, 3ime Rg,Ht.Lachute	3	2005	260 000.00\$		0	0.00	0.71	3.48	64.21	0.00	68.40	67.02
5473-02-4533	Transport Andr Leroux inc.	rte 201, 338, 340, 342	3	2005	398 900.00\$		0	0.00	70.10	0.00	0.00	0.00	70.10	69.03
5473-02-4534	Pavage Vaudreuil lte	Rte 338, 325, 340 et ch. Ste- Catherine	3	2005	316 999.00\$		0	0.00	19.91	3.96	45.34	0.00	69.21	66.37
5473-02-4540	Les Excavations N. Laurin inc.	A-40 et halte routire	3	2005	390 000.00\$		0	0.00	59.30	0.00	0.00	0.00	59.30	33.01
5473-02-4554	Les Pavages Thoret inc.	A-40, A-540, A-20	3	2005	637 310.00\$		0	77.20	31.36	0.00	0.00	0.00	108.55	54.82
5473-02-4901	Municipalit des Coteaux	Rue Sauv de la rue Lipp l'autoroute 20	3	2005	11 549.16\$		0	0.00	1.86	0.00	0.00	0.00	1.86	1.83
5473-02-4902	Municipalit de Coteau-du-Lac	Chemin Principale du chemin duFleuve la route 338 ou 201	3	2005	3 114.19\$		0	0.00	0.56	0.00	0.00	0.00	0.56	0.56
5473-02-4903	Municipalit des Cdres	Chemin St-Frol du chemin du fleuve la route 20	3	2005	26 859.40\$		0	0.00	4.62	0.00	0.00	0.00	4.62	4.48
5473-02-4904	Paroisse de St-Lazare	Chemin St-Anglique de la Route 340 Ste-Elisabeth	3	2005	22 516.11\$		0	0.00	3.70	0.00	0.00	0.00	3.70	3.70
5473-02-4905	Ville de Vaudreuil-Dorion	Boul. St-charles de la route 40 au chemin des Rigolets	3	2005	11 103.89\$		0	0.00	1.79	0.00	0.00	0.00	1.79	1.45
5473-02-4906	Vlge de Vaudreuil-sur-le-Lac	Chemin des Rigolets du Boul. St-Charles a l'ile Cadieux	3	2005	5 970.53\$		0	0.00	0.00	0.00	1.46	0.00	1.46	1.46
5473-02-4907	Ville-de-l'Ile-Perrot	Boul. Don-Quichotte de la route 20 au limite est de la m	3	2005	24 268.56\$		0	0.00	3.48	0.00	0.00	0.00	3.48	2.45
5473-02-4908	P. Notre-Dame-de-l'Ile-Perrot	Boul. Don-Quichotte du boul. Perrot ville de l'ile Perrot	3	2005	34 185.75\$		0	0.00	5.78	0.00	0.00	0.00	5.78	5.78
5473-02-4909	VILLE DE PINCOURT	Boul. Cardinal Lger de la voie ferre au musoir central	3	2005	2 631.69\$		0	0.00	0.36	0.00	0.00	0.00	0.36	0.28
5473-02-4910	MUNICIP. DE TERRASSE-VAUDREUIL	la 3 ime avenue de la voie ferre au 4 ime boul.	3	2005	1 008.37\$		0	0.00	0.14	0.00	0.00	0.00	0.14	0.14
TOTAL					2 146 416.65\$			77.20	203.67	7.44	111.01	0.00	399.31	312.38



GESTION DE L'ENTRETIEN D'HIVER (2003-04)

LISTE DES CONTRATS D'ENTRETIEN D'HIVER

Contrats actifs

SYSTME: 5020
PAGE : 43
DATE : 04-04-13
DT : 54
CS : 74

Contrat numro	Entrepreneur	Localisation abrge	Dure (annes)	Fin	Montant actuel	ch.police d'assur.	Nbre aven.	Longueurs pondres par niveau service(km)						Long. phys. totale(km)
								1A	1B	2A	2B	3	Total	
5474-02-4501	Les Ent. Allaire et Gince inc.	Rte 112 de 133 Granby,233 et rte 235 de Farnham 112	3	2005	375 400.00\$		0	75.68	0.00	10.47	0.00	0.00	86.15	63.87
5474-02-4504	Choinire et Morin Inc.	Rte 104 de 233 35,Bretelles 112,Rte 133 de 35 St-Hilaire	3	2005	184 644.00\$		0	51.24	0.00	0.00	0.00	0.00	51.24	48.48
5474-02-4505	Construction DJL Inc.	Auto10 Du km 26,1 dans Chambl.au km 68,0(inter. route 139)	4	2006	450 450.00\$		1	107.67	0.00	0.00	0.00	0.00	107.67	53.93
5474-02-4506	Choinire et Morin Inc.	133 de 202 225,202 de 133 Clarenceville,227 de 202 133	3	2005	186 675.00\$		0	29.72	0.00	14.10	0.00	0.00	43.82	38.98
5474-02-4509	Transport G.Savard Enr.	202 de 15 Clarenceville,221 de frontire rte 219,rte 225	4	2006	132 581.22\$		1	36.39	0.00	12.88	0.00	0.00	49.27	47.72
5474-02-4511	B.Frgeau et Fils Inc.	227 de rte 133 la rte 104 etGr.Ligne de 133 lim.St-Alex.	3	2005	176 000.00\$		0	28.81	0.00	16.13	0.00	0.00	44.94	44.90
5474-02-4512	Les Excavations Bisailon Inc.	104 de Rue Bernier rte 134 Grand-Pr de Clocher rte 104	3	2005	174 500.00\$		0	31.58	0.00	7.22	0.00	0.00	38.80	24.72
5474-02-4513	Transport MJT inc.	Ch 4ieme Ligne ,Rte 223 de la frontire la rue Carillon	3	2005	174 000.00\$		0	26.00	0.00	14.15	0.00	0.00	40.15	39.58
5474-02-4507	Mun.St-Jean-Sur-Richelieu, V.	219 Bernier P.Cai.,P.Caisse de Ber. Douglas+bret.,223	3	2005	63 474.74\$		0	14.11	0.00	0.00	0.00	0.00	14.11	8.47
5474-02-4902	Ville de Richelieu	Route 112 Richelieu	3	2005	15 088.90\$		0	2.69	0.27	0.00	0.00	0.00	2.96	1.32
5474-02-4903	Municipalit de Marieville,V	rte 227 de limite sud de la ville de Marieville rte 112	3	2005	6 345.02\$		0	1.32	0.00	0.00	0.00	0.00	1.32	1.32
5474-02-4908	Municipalit de Lacolle, M	Rue du collge de limite ouestde Lacolle vl route no 221	3	2005	5 762.52\$		0	0.00	1.47	0.00	0.00	0.00	1.47	1.47
5474-02-4914	Mun.St-Blaise-Sur-Richelieu,M.	Ch. 1ere Ligne de rte 223 rue de l'Eglise	3	2005	9 082.46\$		0	0.00	2.27	0.00	0.00	0.00	2.27	2.21
5474-02-4915	Ville de St-Csaire	Rte 233 de la limite sud de ST-Csaire v. jusqu' rte 112	3	2005	3 772.92\$		0	0.00	0.85	0.00	0.00	0.00	0.85	0.85
TOTAL					1 957 776.78\$			405.21	4.86	74.95	0.00	0.00	485.02	377.82



GESTION DE L'ENTRETIEN D'HIVER (2003-04)

LISTE DES CONTRATS D'ENTRETIEN D'HIVER

Contrats actifs

SYSTME : 5020
PAGE : 44
DATE : 04-04-13
DT : 55
CS : 71

Contrat numro	Entrepreneur	Localisation abrge	Dure (annes)	Fin	Montant actuel	ch.police d'assur.	Nbre aven.	Longueurs pondres par niveau service(km)						Long. phys. totale(km)
								1A	1B	2A	2B	3	Total	
5571-01-4501	Exc Allard inc.	348:St-Gabriel/St-Edouard Collectrices: 36402 et 36650	3	2004	76 944.00\$		0	0.00	2.78	7.92	14.51	0.00	25.21	25.21
5571-01-4505	2744-1781 Quebec inc.	De St-Esprit St-Paul De l'Epiphanie Rawdon VL	3	2004	338 106.19\$		2	0.00	23.53	29.76	17.39	0.00	70.67	67.64
5571-01-4508	Jobert Inc.	Route 347 St-mlie-L'nergie Notre-Dame-de-la-merci	4	2005	125 461.45\$		2	0.00	3.48	10.21	28.20	0.00	41.88	41.88
5571-01-4512	Excavation Normand Majeau inc.	Rte 347, 348, 36402 et 36291 St-Flix,St-Gabriel,St-Damien	3	2004	138 411.43\$		2	0.00	13.08	17.26	12.85	0.00	43.19	43.02
5571-01-4523	Jobert Inc.	Rte 343:St-Ambroise St-Cme Rte 337:St-Alphonse St-J.M.	4	2005	295 267.20\$		2	0.00	29.25	39.16	16.48	0.00	84.89	84.10
5571-01-4525	Excavation Normand Majeau inc.	158: Joliette-Berthierville 347: Ste-Gen.B.-St-Gabriel v	3	2004	195 188.03\$		2	0.00	51.46	6.64	0.04	0.00	58.14	55.80
5571-01-4526	Gnreux construction inc.	158 Ste-Gen. St-Flix V. 348 Ste-Mlan. 347 St-Norbert	3	2004	143 900.00\$		0	0.00	0.00	16.83	28.03	0.00	44.85	44.85
5571-01-4528	Les Ent.Roland Morin Inc.	125 Ste-Julienne N.D.M, 337:125-Rawdon, 335:125-st-calixte	3	2004	391 538.15\$		2	0.00	33.58	0.00	48.07	0.00	81.64	60.82
5571-01-4534	Les Entreprises Berthier Inc.	De rue Biron lim.Maskinong De Berthierville Fin rte 158	3	2004	152 869.29\$		1	0.00	33.23	2.82	3.45	0.00	39.49	37.75
5571-01-4539	Gestion Montcalm	De 131 Lavaltrie Aut.31 Lim l'Assomption rue Biron	3	2004	90 107.70\$		1	0.00	22.46	5.04	0.00	0.00	27.51	27.36
5571-01-4510	Municipalit de Saint-Calixte	Route 335, St-Lin Chertsey	3	2004	99 016.57\$		0	0.00	11.96	6.03	4.59	0.00	22.57	22.57
5571-01-4531	Municipalit de Rawdon	Route 337, 341 et 348 dans la Municipalit de Rawdon	3	2004	119 621.83\$		0	0.00	6.96	21.43	0.00	0.00	28.39	28.31
5571-01-4911	Municipalit de Ste-Julienne	Rte 337: de 335 St-Lin 125 Ste-Julienne	3	2004	43 969.75\$		1	0.00	0.00	10.08	0.00	0.00	10.08	10.03
5571-02-4503	Exc.R Lgar & Exc.Archambault	125:De N.D.M./ParcMt-Tremblant329:Lantier/rte 125 St-Donat	4	2006	216 411.32\$		2	0.00	2.06	29.95	15.66	0.00	47.66	43.61
5571-02-4504	2744-1781 Quebec inc.	De l'Epiphanie Ste-Julienne De New Glasgow St-Esprit	3	2005	421 553.49\$		1	0.00	74.39	4.47	19.24	0.00	98.10	77.79
5571-02-4515	Les Entreprises Berthier Inc.	Aut.40: Limite L'Assomption limite Maskinong	3	2005	374 000.00\$		0	0.40	78.04	0.00	26.35	0.00	104.78	55.78
5571-02-4524	Gnreux construction inc.	Limite St-Flix-de-Valois,vl l'intersection rue Lger.	3	2005	360 099.71\$		1	0.00	28.05	48.22	0.00	0.00	76.27	74.62
5571-02-4907	Ville de Saint-Gabriel	Rte 347:lim. Sud lim. Nord Rte 348:lim. Ouest lim. Est	3	2005	17 384.08\$		0	0.00	3.79	0.00	0.00	0.00	3.79	3.77
5571-02-4913	Ville de Saint-Lin-Laurentides	Rte 158:lim.ouest lim.est Rte 335 et 339:lim.sud/int.158	3	2005	24 561.06\$		0	0.00	4.72	0.00	0.69	0.00	5.41	5.13
5571-02-4916	Mun.de Saint-Michel-des-Saints	Int. rue Lger l'int. du chemin Manawan	3	2005	8 258.23\$		0	0.00	0.00	0.77	1.22	0.00	2.00	2.00
5571-02-4935	Ville de Joliette	Lim.St-Paul rue Alb.Geoffroy	3	2005	43 981.68\$		0	0.00	8.03	0.00	0.00	0.00	8.03	3.59
5571-02-4402	Municipalit de St-Donat	Int. route 329 l'int. du chemin de la Sablire.	3	2005	14 021.85\$		0	0.00	3.00	0.00	0.00	0.00	3.00	3.00
5571-02-4436	M.R.C. DE LA MATAWINIE	Dernire rsidence # civ.3600 au poste d'acc.Rouge Matawin	3	2005	8 277.67\$		0	0.00	0.00	0.00	0.00	3.11	3.11	3.11
5571-03-4906	Munic de Saint-Flix-de-Valois	De l'ancienne limite Est an-cienne limite Ouest du Village	3	2006	8 435.00\$		0	0.00	1.63	0.00	0.28	0.00	1.91	1.91
5571-03-4909	Municipalit de St-Donat	Int. rte 125 St-Donat jusqu' int. ch Lac Suprieur.	3	2006	90 000.00\$		0	0.00	0.00	0.00	31.34	0.00	31.34	31.34
5571-03-4437	Mun. St-Charles de Mandeville	Ch.du Pourvoyeur la barriere de la Rserve Mastigouche	3	2006	9 428.53\$		0	0.00	0.00	0.00	0.00	3.45	3.45	3.45
TOTAL					3 806 814.21\$			0.40	435.48	256.59	268.39	6.56	967.36	858.44



GESTION DE L'ENTRETIEN D'HIVER (2003-04)

LISTE DES CONTRATS D'ENTRETIEN D'HIVER

Contrats actifs

SYSTME: 5020
PAGE : 45
DATE : 04-04-13
DT : 55
CS : 73

Contrat numro	Entrepreneur	Localisation abrge	Dure (annes)	Fin	Montant actuel	ch.police d'assur.	Nbre aven.	Longueurs pondres par niveau service(km)						Long. phys. totale(km)
								1A	1B	2A	2B	3	Total	
5573-02-4916	Municipalit de Piedmont	Entre la limite avec St-Sauveur et la rte-117	3	2005	7 321.64\$		0	0.00	0.93	0.00	0.00	0.00	0.93	0.87
5573-02-4415	Ville de St-Sauveur	Saint-Sauveur-des-Monts	3	2005	27 562.07\$		0	0.35	5.77	0.00	0.00	0.00	6.13	4.50
5573-03-4527	LOCATION JEAN MILLER	Autoroute 15	3	2006	399 450.00\$	04-12-20	0	0.00	62.92	0.00	0.00	0.00	62.92	32.25
5573-03-4529	LOCATION JEAN MILLER	Route 117 route 370	3	2006	304 995.00\$	04-12-20	0	0.00	36.45	0.00	0.00	0.00	36.45	25.91
5573-03-4917	Ville de St-Sauveur	route 364, St-Sauveur	2	2005	18 378.90\$		0	0.00	3.53	0.00	0.00	0.00	3.53	3.09
5573-03-4931	Paroisse de Ste-Anne-des-lacs	Ch. Ste-Anne-des-Lacs entre lechemin Fournel et Rte 117	3	2006	34 000.00\$		0	0.00	3.97	0.00	0.00	0.00	3.97	3.88
TOTAL					791 707.61\$			0.35	113.57	0.00	0.00	0.00	113.93	70.50

GESTION DE L'ENTRETIEN D'HIVER (2003-04)

LISTE DES CONTRATS D'ENTRETIEN D'HIVER

Contrats actifs

SYSTME: 5020
PAGE : 46
DATE : 04-04-13
DT : 55
CS : 74

Contrat numro	Entrepreneur	Localisation abrge	Dure (annes)	Fin	Montant actuel	ch.police d'assur.	Nbre aven.	Longueurs pondres par niveau service(km)						Long. phys. totale(km)
								1A	1B	2A	2B	3	Total	
5574-01-4503	C. & J. Bigras inc./Trans/Esc.	Rte 344	4	2005	75 003.00\$		1	0.00	0.00	0.00	23.48	0.00	23.48	23.48
5574-01-4506	Le Groupe Nepveu Inc.	Rte 344 et rte 327	3	2004	105 000.00\$	04-10-01	0	0.00	18.05	0.00	7.49	0.00	25.54	24.43
5574-01-4516	9089-3306 Qc.Inc. Den. Sevigny	Chemin St-Simon et Mte de L'glise	4	2005	60 695.00\$	02-10-27	1	0.00	0.30	15.39	0.00	0.00	15.69	15.52
5574-01-4520	Le Groupe Nepveu Inc.	Route 148, de la rte 329 @ la limite OUEST de St-Eustache	3	2004	121 000.00\$	04-10-01	0	0.00	31.26	0.00	0.00	0.00	31.26	29.87
5574-02-4504	B. Sauv exc.inc./Sararo inc.	Chemins St-tienne, St-Augustin et Cte-Nord	4	2006	73 066.00\$	03-04-17	1	0.00	5.54	0.00	11.22	0.00	16.76	16.24
5574-02-4517	C. & J. Bigras inc./Trans/Esc.	Chemin Dunany	4	2006	65 069.00\$	02-11-12	1	0.00	0.00	0.00	0.00	16.40	16.40	16.40
5574-03-4505	Gilbert P. Miller et fils	Routes 327 et 364 de Mont-Tremblant Morin-Heights	3	2006	302 000.00\$	04-07-05	0	0.00	7.53	0.00	50.19	6.24	63.96	62.66
5574-03-4507	C. & J. Bigras inc./Trans/Esc.	Route 327 de Weir BrownsburgChemin Pine-Hill-St-Michel	3	2006	184 900.00\$		0	0.00	0.00	0.00	44.48	4.52	49.00	48.87
5574-03-4519	9089-3306 Qc.Inc. Den. Sevigny	Chemin Laurel - Montfort	3	2006	70 425.00\$		0	0.00	0.00	0.00	0.00	15.65	15.65	15.65
5574-03-4512	Munic. St-Adolphe-d'Howard,sd.	Route 329	3	2006	91 171.70\$		0	0.00	0.00	15.89	0.00	0.00	15.89	15.68
5574-03-4922	VILLE DE MIRABEL	Divers chemins	3	2006	52 672.45\$		0	0.00	0.34	0.46	10.78	0.00	11.57	11.43
5574-03-4958	Munic. village de Grenville	Trottoir du pont du Long-Sault	3	2006	6 000.00\$		0	0.00	0.00	0.00	0.00	0.00	0.00	0.00
TOTAL					1 207 002.15\$			0.00	63.02	31.74	147.64	42.81	285.20	280.23



GESTION DE L'ENTRETIEN D'HIVER (2003-04)

LISTE DES CONTRATS D'ENTRETIEN D'HIVER

Contrats actifs

SYSTME: 5020
PAGE : 47
DATE : 04-04-13
DT : 55
CS : 75

Contrat numro	Entrepreneur	Localisation abrge	Dure (annes)	Fin	Montant actuel	ch.police d'assur.	Nbre aven.	Longueurs pondres par niveau service(km)						Long. phys. totale(km)
								1A	1B	2A	2B	3	Total	
5575-01-4522	2324-8487 Qubec inc.	321 et chemin Nomingue/ Lac-Saguay	4	2005	200 039.60\$		1	0.00	0.00	0.00	22.05	31.69	53.73	53.73
5575-01-4562	LOCATION JEAN MILLER	Rte 327 et la Mte Ryan sur le territoire de Ville Tremblant	4	2005	144 608.05\$		1	0.00	21.21	0.00	0.00	0.00	21.21	20.98
5575-01-4564	R. B. Gauthier/A & O Gendron	Rte 323, de Lac-des-Plages jusqu' Saint-Jovite	4	2005	151 457.55\$		1	0.00	12.70	16.92	0.00	0.00	29.62	29.53
5575-01-4213	Mun. de Notre-Dame-de-Pontmain	Route 309 Notre-Dame-de-Pontmain	3	2004	72 177.63\$		0	0.00	0.00	0.00	21.66	2.18	23.84	23.84
5575-01-4911	Corp. Mun. Lac-du-Cerf	De la limite avec Pontmain jusqu' Kiamika, rte 311	3	2004	38 030.81\$		0	0.00	0.00	0.00	0.00	12.03	12.03	12.03
5575-01-4925	Ville de Rivire Rouge	Chemin Labelle/La Macaza et Chemin du Lac Macaza	3	2004	80 510.56\$		0	0.00	0.00	0.00	0.00	25.19	25.19	25.19
5575-01-4963	Municipalit de Lac-Suprieur	Chemin du Lac-Suprieur	3	2004	95 109.65\$		0	0.00	0.00	0.00	19.29	1.90	21.19	21.19
5575-01-4971	Municipalit de Sainte-Lucie	Chemin de Sainte-Lucie et ch. des Hauteurs (Doncaster)	3	2004	45 198.45\$		0	0.00	0.00	0.00	7.05	2.63	9.68	9.68
5575-02-4517	2626-3350 Qubec Inc.	Route 309 et route 311, Mt-St-Michel et Lac-St-Paul	3	2005	141 603.20\$		0	0.00	0.00	0.00	19.21	28.93	48.14	48.14
5575-02-4519	2626-3350 Qubec Inc.	Rpute 309 de Lac-des-Iles Mt-Saint-Michel	3	2005	249 653.60\$		0	0.00	37.67	0.06	19.87	0.00	57.60	57.55
5575-02-4912	2314-5758 Qubec inc.	Chemin de Parent du 82 au 178	3	2005	228 000.00\$		2	0.00	0.00	0.00	0.00	92.49	92.49	92.49
5575-02-4918	2626-3350 Qubec Inc.	Chemin de Parent du 0 au 82	3	2005	254 000.00\$		2	0.00	0.00	0.00	0.00	82.07	82.07	82.07
5575-02-4916	Corp. Mun. Chute St-Philippe	Route 311 dans Chute-St-Phillipe	3	2005	72 379.01\$		0	0.00	0.00	0.00	6.98	8.91	15.89	15.89
5575-02-4921	Ville de Mont-Laurier		3	2005	15 355.19\$		0	0.00	0.00	0.00	0.00	4.51	4.51	4.51
5575-02-4426	Corp. Mun. Notre-Dame-du-Laue	Chemin de Point Confort	3	2005	15 766.10\$		0	0.00	0.00	0.00	0.00	11.25	11.25	11.25
5575-03-4515	2626-3350 Qubec Inc.	Rte 311 Kiamika,Val-Barrette, Lac-des-corces, Beaux-Rivages	3	2006	153 000.00\$		0	0.00	0.00	0.00	40.49	14.65	55.14	55.12
5575-03-4565	LOCATION JEAN MILLER	Rte 117 de Ste-Adle Ste-Agathe et la 329	3	2006	279 499.00\$		0	0.00	40.70	0.00	0.00	0.00	40.70	28.33
5575-03-4214	Corp. Mun. Notre-Dame-du-Laue	Ret 309 Notre-Dame-du-Laue	3	2006	91 519.34\$		0	0.00	0.00	18.49	13.98	0.00	32.47	32.47
5575-03-4931	Municipalit de Val-Morin	Boul. Cur Corbeil	3	2006	6 492.95\$		0	0.00	0.00	0.00	1.77	0.00	1.77	1.63
5575-03-4966	Mun. de St-Faustin-Lac-Carr	Chemin du Lac-Suprieur	3	2006	17 852.81\$		0	0.00	3.27	0.00	0.00	0.00	3.27	3.27
5575-03-4967	Mun. Labelle	Chemin Labelle / La Macaza	3	2006	22 374.03\$		0	0.00	0.00	0.00	0.00	5.86	5.86	5.86
5575-03-4969	Municipalit de Val-des-lacs	Chemin de Val-des-Lacs	3	2006	18 396.88\$		0	0.00	0.00	0.00	0.00	4.63	4.63	4.63
5575-03-4972	Ville de Ste-Agathe-des-Monts	Rte 329, Ch. Val-des-Lacs, Ch Ste-lucie, rue de la gare	3	2006	78 512.99\$		0	0.00	1.94	3.82	4.63	6.94	17.33	17.33
5575-03-4973	Village de Val-David	Chemin de l'glise	3	2006	5 283.27\$		0	0.00	0.00	0.74	0.00	0.00	0.74	0.74
5575-03-4974	Municipalit de La Conception	Rue des Tulipes Rue des Faucons	3	2006	2 820.52\$		0	0.00	0.00	0.00	0.00	0.76	0.76	0.76
TOTAL					2 479 641.19\$			0.00	117.49	40.03	176.98	336.62	671.11	658.21

GESTION DE L'ENTRETIEN D'HIVER (2003-04)

LISTE DES CONTRATS D'ENTRETIEN D'HIVER

Contrats actifs

SYSTME: 5020
PAGE : 48
DATE : 04-04-13
DT : 56
CS : 71

Contrat numro	Entrepreneur	Localisation abrge	Dure (annes)	Fin	Montant actuel	ch.police d'assur.	Nbre aven.	Longueurs pondres par niveau service(km)						Long. phys. totale(km)
								1A	1B	2A	2B	3	Total	
5671-01-4504	2963-6032 QC.INC/CLAUDE BRETON	RTES:148 - 309 - 315 - 28432 et 28540.	3	2004	462 650.00\$	05-03-03	1	0.00	47.09	0.00	37.51	22.42	107.02	105.55
5671-01-4507	SERVICE EXC.JACQUES LIRETTE IN	RTE:321-315-28806-01 28806-02	3	2004	162 255.50\$	04-10-01	0	0.00	0.00	0.00	31.79	12.94	44.73	44.43
5671-01-4912	BOWMAN S.D.	BOWMAN ET VAL-DES-BOIS RTE:307	3	2004	51 197.62\$		0	0.00	0.00	0.00	0.00	15.93	15.93	15.93
5671-02-4901	MUN. DE PLAISANCE	INT.CH.GRANDE PRESQU'ILE ET ALLANT DIRECTION EST.	3	2005	6 259.57\$		0	0.00	0.00	0.00	0.00	2.11	2.11	2.11
5671-02-4902	MUN.ST-ANDR AVELLIN VILLAGE	LIMITE ST-ANDR VILLAGE ET PAROISSE ET INT. RTE 321.	3	2005	10 520.44\$		0	0.00	0.00	1.77	0.50	0.00	2.27	2.27
5671-02-4908	MUN.LAC SIMON SUD	INT.RTE-315 ET ALLANT NORD-OUEST JUSQU'AU 4IME RANG SUD.	3	2005	11 164.64\$		0	0.00	0.00	0.00	0.00	3.69	3.69	3.69
5671-02-4913	MUN.DE MONTPELLIER	INT.RTE-315 ET ALLANT DANS UNEDIRECTION EST SUR 4126 MTRES.	3	2005	11 563.67\$		0	0.00	0.00	0.00	0.00	4.13	4.13	4.13
5671-03-4503	Excavation R.B.Gauthier Inc.	rte315-317-Mte du Village et ch.St-Andr-Ripon	3	2006	270 000.00\$	04-04-15	0	0.00	0.00	26.23	24.52	0.00	50.75	50.75
5671-03-4509	Excavation R.B.Gauthier Inc.	Rte.323:De rte 148 Montbello Ch.Vende et ch.Ste-Julie	3	2006	260 000.00\$	04-04-15	0	0.00	0.00	16.66	37.88	0.00	54.53	52.66
5671-03-4515	Damien Gauvreau	RTES 307	3	2006	114 900.00\$	04-11-01	0	0.00	13.55	0.00	9.38	5.34	28.26	28.12
5671-03-4905	DENHOLM CANTON	Int.rte 307 et ch.des Voyageurs & ch.Poisson Blanc	3	2006	17 195.68\$		0	0.00	0.00	0.00	0.00	6.07	6.07	6.07
TOTAL					1 377 707.12\$			0.00	60.64	44.66	141.58	72.63	319.49	315.71

GESTION DE L'ENTRETIEN D'HIVER (2003-04)

LISTE DES CONTRATS D'ENTRETIEN D'HIVER

Contrats actifs

SYSTME: 5020
PAGE : 49
DATE : 04-04-13
DT : 56
CS : 72

Contrat numro	Entrepreneur	Localisation abrge	Dure (annes)	Fin	Montant actuel	ch.police d'assur.	Nbre aven.	Longueurs pondres par niveau service(km)						Long. phys. totale(km)
								1A	1B	2A	2B	3	Total	
5672-02-4503	Damien Gauvreau	105-01-030, 307-01-(022 a 033)366-01-120 et 130 et Ch. mun.	3	2005	204 202.50\$		1	0.00	33.00	14.63	0.00	0.00	47.63	41.11
5672-02-4505	Ronald O'Connor Const. Inc.	Rte 105 et rte 366	3	2005	290 700.00\$		1	0.00	49.75	2.65	10.33	0.00	62.74	55.17
5672-02-4508	Robert Erwin, camionneur.	Section 148-03-034 (Aylmer) Section 148-03-036 (Hull)	3	2005	121 600.00\$		1	0.00	22.56	0.00	0.00	0.00	22.56	11.06
5672-02-4509	Loc. d'qui. R. H. Nugent Lte	Rte 148 et ch. municipaux	3	2005	191 900.00\$		1	0.00	49.27	0.00	0.81	13.97	64.05	58.18
5672-02-4906	VILLE DE GATINEAU, SERV. FINANCE	148-03-038	3	2005	55 417.62\$		0	0.00	10.21	0.00	0.00	0.00	10.21	4.46
5672-02-4930	Municipalit de Cantley	Ch. no. 25720-01-000	3	2005	31 547.03\$		1	0.00	0.00	0.00	7.00	0.00	7.00	7.00
5672-03-4932	Robert Erwin, camionneur.	Rte 366 et Ch Grand-Bois	3	2006	65 000.00\$		0	0.00	0.00	0.00	0.00	40.11	40.11	40.11
TOTAL					960 367.15\$			0.00	164.79	17.28	18.14	54.08	254.30	217.09



GESTION DE L'ENTRETIEN D'HIVER (2003-04)

LISTE DES CONTRATS D'ENTRETIEN D'HIVER

Contrats actifs

SYSTME: 5020
PAGE : 50
DATE : 04-04-13
DT : 56
CS : 73

Contrat numro	Entrepreneur	Localisation abrge	Dure (annes)	Fin	Montant actuel	ch.police d'assur.	Nbre aven.	Longueurs pondres par niveau service(km)						Long. phys. totale(km)
								1A	1B	2A	2B	3	Total	
5673-02-4512	Ent. Brian Stanton Lte.	148, 301, 303 et ch. municipaux	3	2005	185 154.05\$		1	0.00	29.62	1.55	30.21	0.00	61.38	60.95
5673-02-4514	Ent. Art Fleming et Fils Lte.	Rte 148 et ch. municipaux	3	2005	324 900.00\$		1	0.00	36.89	0.00	28.78	14.05	79.72	79.41
5673-02-4915	Mun. Rapides-des-Joachims	Chemin no: 251291	3	2005	8 498.59\$		0	0.00	0.00	0.00	0.00	2.34	2.34	2.34
5673-02-4921	Municipalit de Fort-Coulonge	Ch no. 24980 et 25400	3	2005	3 434.80\$		0	0.00	0.00	0.00	0.81	0.00	0.81	0.81
5673-02-4922	Mun.de Mansfield et Pontefract	De la rte 148 jusqu' la fin de l'entretien du M.T.Q.	3	2005	53 357.24\$		0	0.00	0.00	0.00	0.48	17.02	17.49	17.49
5673-02-4923	Munic. de Waltham et Bryson	De la rte 148 dir. sud-ouest jusqu' l'entre de l'glise.	3	2005	1 188.88\$		0	0.00	0.00	0.00	0.00	0.44	0.44	0.44
5673-02-4924	Municipalit de Bristol.	DE RTE 148 VILLAGE DE briltol int ch. Warff.	3	2005	20 301.17\$		0	0.00	0.00	0.00	0.00	7.60	7.60	7.60
5673-02-4931	Municipalit de Thorne.	Rte 366-01-020 et 030 Partie	3	2005	15 862.58\$		0	0.00	0.00	0.00	0.00	5.99	5.99	5.99
5673-03-4513	Herbert Zacharias Location	Rte 301, 303.	3	2006	274 400.00\$		0	0.00	0.00	0.00	83.54	0.00	83.54	83.28
5673-03-4919	municipalit de shawville	Route 303: De la rte 148 jusqu'au ch. Croissant Argue	3	2006	5 215.48\$		0	0.00	0.00	0.00	1.18	0.00	1.18	1.18
5673-03-4920	Municipalit Campbell's Bay	Ch. Front: De la rte 148 jusqu'a la rue Leslie.	3	2006	3 910.63\$		0	0.00	0.00	0.00	0.00	0.97	0.97	0.97
TOTAL					896 223.42\$			0.00	66.51	1.55	145.00	48.41	261.46	260.46



GESTION DE L'ENTRETIEN D'HIVER (2003-04)

LISTE DES CONTRATS D'ENTRETIEN D'HIVER

Contrats actifs

SYSTME: 5020
PAGE : 51
DATE : 04-04-13
DT : 56
CS : 74

Contrat numro	Entrepreneur	Localisation abrge	Dure (annes)	Fin	Montant actuel	ch.police d'assur.	Nbre aven.	Longueurs pondres par niveau service(km)						Long. phys. totale(km)
								1A	1B	2A	2B	3	Total	
5674-01-4504	Mondocorinc.et2971089Canadainc	Int.Rte 105 direction Est sur te 107 a Int. Rte 117.	3	2004	176 400.00\$	03-08-08	0	0.00	5.22	20.99	0.00	22.48	48.68	48.50
5674-01-4902	Municipalit de Moncerf-Lytton	Limite Mun.Bois-Franc, Montcerfdir.Ouest au village.	3	2004	12 934.60\$		0	0.00	0.00	0.00	0.00	4.39	4.39	4.39
5674-01-4903	Mun. de Bois-Franc	De Inter. Rte 105 en directionOuest a Mun. Montcerf.	3	2004	6 244.06\$		0	0.00	0.00	0.00	0.00	1.78	1.78	1.78
5674-01-4914	Ville de Maniwaki	Rte 107:Inter105-107 directionnord a Inter de la rue Comeau.	3	2004	7 506.71\$		0	0.00	1.47	0.00	0.00	0.00	1.47	1.47
5674-02-4508	Carriere Tremblay et Fils Enr.	De Int 105 Lac Cayamant & ChGracefield-Blue Sea-Messines.	3	2005	155 373.00\$	03-10-12	0	0.00	0.00	0.00	23.39	17.61	41.00	41.00
5674-02-4910	Ville de Gracielfd	Ch Pointe-Comfort # 25510 Int. Rte 105 au Lac Gilles.	3	2005	68 130.73\$		0	0.00	0.00	0.00	0.00	21.69	21.69	21.69
5674-03-4505	LES CONSTR. DU ST-LAURENT LTEE	Rte 117:Limite de Mun Aumond limite du C.S. de Maniwaki.	3	2006	767 333.00\$		0	0.00	149.21	0.00	0.00	0.00	149.21	129.34
5674-03-4506	2627-6360 QUEBEC INC.	Rte 105Low Ville Graefield. Rte 301 & Ch Lac Ste-Marie.	3	2006	299 991.00\$		0	0.00	45.01	0.00	25.10	0.00	70.11	67.02
5674-03-4901	Corp. Mun. de Bouchette	Entree Sud de Bouchette: De laroute 105 a l eglise	3	2006	1 697.81\$		0	0.00	0.00	0.00	0.00	0.51	0.51	0.51
TOTAL					1 495 610.91\$			0.00	200.91	20.99	48.49	68.46	338.84	315.70

GESTION DE L'ENTRETIEN D'HIVER (2003-04)

LISTE DES CONTRATS D'ENTRETIEN D'HIVER

Contrats actifs

SYSTME: 5020
PAGE : 52
DATE : 04-04-13
DT : 57
CS : 71

Contrat numro	Entrepreneur	Localisation abrge	Dure (annes)	Fin	Montant actuel	ch.police d'assur.	Nbre aven.	Longueurs pondres par niveau service(km)						Long. phys. totale(km)
								1A	1B	2A	2B	3	Total	
5771-02-4525	Par de St-Augustin-de-Woburn	Rte 212	3	2005	56 136.89\$		1	0.00	0.00	0.00	9.21	0.00	9.21	9.21
5771-02-4526	MUN. NOTRE DAME DES BOIS	Rte 212, chemin Chesham et Parc	3	2005	127 627.00\$		2	0.00	0.00	0.00	13.46	7.18	20.64	20.64
5771-02-4527	CANTON DE MARSTON	Rte 263	3	2005	68 794.25\$		1	0.00	0.00	0.00	10.43	0.00	10.43	10.43
5771-02-4528	MUN. Ste-Ccile-de-Whitton	Rte 263	3	2005	132 003.55\$		1	0.00	0.00	0.00	24.02	0.00	24.02	23.44
5771-02-4532	MUN. LAC-DROLET	Principal et Station	3	2005	76 819.32\$		1	0.00	0.00	0.00	14.30	0.00	14.30	14.30
5771-02-4533	MUN. PIOPOLIS	Rte 263 et chemin de Bury	3	2005	99 186.12\$		1	0.00	0.00	0.00	6.15	14.20	20.36	20.36
5771-02-4536	MUN. STRATFORD CANTON	Rte 161 et chemin Stratford	3	2005	199 704.33\$		0	0.00	0.00	0.00	35.86	0.00	35.86	34.87
5771-02-4541	Mun.St-Ludger	Rte 204 et rues du village	3	2005	91 951.41\$		1	0.00	0.00	16.03	0.75	0.00	16.78	16.71
5771-02-4934	MUN. VAL-RACINE PAR.	Chemin de Bury et Piopolis	3	2005	31 089.07\$		1	0.00	0.00	0.00	0.00	6.33	6.33	6.33
5771-02-4937	MUN. ST-ROMAIN	Rte 263	3	2005	42 107.00\$		1	0.00	0.00	0.00	7.58	0.00	7.58	7.58
5771-02-4938	MUN. COURCELLES PAROISSE	8 rang	3	2005	16 969.47\$		0	0.00	0.00	0.00	3.08	0.00	3.08	3.08
5771-02-4939	MUN. ST-ROBERT BELLARMIN	9 me rang et 15 me	3	2005	63 146.86\$		1	0.00	0.00	0.00	6.86	6.19	13.05	13.05
5771-03-4535	Garneau G. et Exc. G.Garneau	Rte 263 entre le Morne et la limite Lambton/Ste-Praxde	3	2006	104 538.00\$	04-05-28	2	0.00	0.00	0.00	22.18	0.00	22.18	22.18
5771-03-4540	Excav. Clement Duquette inc.	Rte 108	3	2006	311 431.00\$		0	0.00	0.00	48.63	0.00	0.00	48.63	48.33
5771-03-4531	Municipalit de Milan	Route 214	3	2006	70 488.00\$		1	0.00	0.00	0.00	14.48	0.00	14.48	14.48
5771-03-4929	MUN. NANTES	Route 214 dans Nantes	3	2006	24 712.54\$		1	0.00	0.00	0.00	4.98	0.00	4.98	4.98
TOTAL					1 516 704.81\$			0.00	0.00	64.66	173.34	33.90	271.91	269.97



GESTION DE L'ENTRETIEN D'HIVER (2003-04)

LISTE DES CONTRATS D'ENTRETIEN D'HIVER

Contrats actifs

SYSTME: 5020
PAGE : 53
DATE : 04-04-13
DT : 57
CS : 72

Contrat numro	Entrepreneur	Localisation abrge	Dure (annes)	Fin	Montant actuel	ch.police d'assur.	Nbre aven.	Longueurs pondres par niveau service(km)						Long. phys. totale(km)
								1A	1B	2A	2B	3	Total	
5772-01-4508	Eric et Georges Beloin	Route 253: De la frontire destats-Unis jusqu' la rte 210.	3	2004	277 000.00\$		0	0.00	0.00	0.00	46.08	0.00	46.08	44.58
5772-01-4511	1862-0104 QUEBEC INC	Rte 212, de Island Brook jus- qu' limite de N-D-des-Bois.	3	2004	182 400.00\$		0	0.00	0.00	0.00	27.87	0.00	27.87	27.87
5772-01-4902	ST-ISIDORE-DE-CLIFTON, M	Rte Clifton Est, rue Principa-le et ch. Auckland	3	2004	32 272.46\$		1	0.00	0.00	0.00	5.33	0.00	5.33	5.33
5772-01-4912	EAST ANGUS VILLE	Rte 214 et Bret. St-Jean	3	2004	28 713.81\$		1	0.00	3.60	0.00	0.00	0.00	3.60	3.22
5772-02-4517	Guy Landry	Rte 257	3	2005	112 500.00\$		0	0.00	0.00	0.00	18.45	0.00	18.45	18.45
5772-02-4910	MUNICIPALITE DE BURY SD	Rte 255 et autre	3	2005	7 100.50\$		1	0.00	0.00	0.00	1.44	0.00	1.44	1.44
5772-02-4913	Municipalit de Weedon	Chemin Fontainebleau et route 257	3	2005	57 336.09\$		0	0.00	0.00	0.00	0.90	12.45	13.35	13.35
5772-03-4203	Ferme S.D.& S. Taylor Farm Inc	Rte 108	3	2006	75 000.00\$	04-10-01	1	0.00	0.00	1.66	31.39	0.00	33.05	30.93
5772-03-4206	Ville de Cookshire-Eaton		3	2006	69 000.00\$		1	0.00	0.00	4.53	26.44	0.00	30.98	30.98
5772-03-4507	Jacques Lapointe+ent. M. Lapoi	Rte 214 de Bury vers Milan	3	2006	156 370.00\$	04-11-15	1	0.00	0.00	0.00	29.72	0.00	29.72	29.72
5772-03-4909	Municipalit Canton Westbury	Rte 214	3	2006	39 681.26\$		1	0.00	1.22	0.00	7.98	0.00	9.20	9.18
TOTAL					1 037 374.12\$			0.00	4.82	6.19	195.60	12.45	219.07	215.05

GESTION DE L'ENTRETIEN D'HIVER (2003-04)

LISTE DES CONTRATS D'ENTRETIEN D'HIVER

Contrats actifs

SYSTME: 5020
 PAGE : 54
 DATE : 04-04-13
 DT : 57
 CS : 73

Contrat	Entrepreneur	Localisation		Dure	Fin	Montant	ch.police	Nbre	Longueurs pondres par niveau service(km)						Long. phys.
numro		abrge		(annes)		actuel	d'assur.	aven.	1A	1B	2A	2B	3	Total	totale(km)
5773-02-4503	2750-9579 Qubec inc	Route 143, rue Laval, rue	Tobin et chemin St-Franois	3	2005	90 630.00\$		1	0.00	11.10	0.00	4.77	0.00	15.87	14.77
5773-02-4507	Gilles Leblanc Excavation	rte 112 et 249		3	2005	190 000.00\$		0	0.00	22.36	0.00	8.36	0.00	30.73	21.71
5773-02-4908	municipalit Sherbrooke ville	Rte 220		3	2005	34 761.06\$		0	0.00	5.83	0.00	0.00	0.00	5.83	5.19
5773-02-4913	municipalit Sherbrooke ville	108/143 Lennoxville		3	2005	48 158.84\$		0	0.00	7.84	0.00	0.00	0.00	7.84	6.89
5773-02-4417	municipalit Sherbrooke ville	Rtes 108/112 et boul.	St-Franois	3	2005	46 377.15\$		0	0.00	6.80	0.00	0.00	0.00	6.80	5.52
5773-03-4529	9004-0056 Qubec inc.	Route 216		3	2006	81 665.00\$		1	0.00	6.74	0.00	8.62	0.00	15.35	14.76
TOTAL						491 592.05\$			0.00	60.67	0.00	21.75	0.00	82.42	68.84

GESTION DE L'ENTRETIEN D'HIVER (2003-04)

LISTE DES CONTRATS D'ENTRETIEN D'HIVER

Contrats actifs

SYSTME: 5020
PAGE : 55
DATE : 04-04-13
DT : 57
CS : 74

Contrat numro	Entrepreneur	Localisation abrge	Dure (annes)	Fin	Montant actuel	ch.police d'assur.	Nbre aven.	Longueurs pondres par niveau service(km)						Long. phys. totale(km)
								1A	1B	2A	2B	3	Total	
5774-01-4516	JEAN-MARIE MAURICE TRANSPORT	Route 249: De la limite de Windsor voie contour.Asbests	3	2004	149 148.50\$		1	0.00	0.00	9.12	17.31	0.00	26.43	26.35
5774-01-4906	Par. de St-Joseph de Ham-Sud	Rte 257,rue Miquelon,ch.de St-Camille, ch. Gosford	3	2004	83 155.53\$		1	0.00	0.00	0.00	0.00	19.60	19.60	19.60
5774-02-4502	Municipalit de Saint-Claude		3	2005	94 181.63\$		1	0.00	0.00	0.00	19.92	0.00	19.92	19.92
5774-02-4508	Municipalit de Danville		3	2005	401 171.75\$		1	0.00	53.07	2.04	14.61	0.98	70.70	53.49
5774-02-4909	Ville de Windsor	Rte 249	3	2005	20 433.73\$		0	0.00	3.63	0.00	0.00	0.00	3.63	3.62
5774-02-4920	Ville de Richmond		3	2005	30 661.99\$		0	0.00	0.26	5.61	0.00	0.00	5.86	5.52
5774-03-4207	Socit J.G. Lefebvre (1996)	RTE 143 et 249	1	2004	53 900.00\$	04-09-26	0	0.00	22.16	10.05	3.07	0.00	35.27	32.81
5774-03-4214	Les Excavations Y.Ancitil inc.	Rte 222 et 249	3	2006	61 827.40\$		0	0.00	21.20	0.00	8.88	0.00	30.08	29.78
5774-03-4215	Jean Noel Francoeur Inc.& J...	Rte 243, rte 222 ch. Lawrenceville	3	2006	59 400.00\$	04-02-01	0	0.00	0.00	32.38	0.00	0.00	32.38	32.01
5774-03-4217	Socit J.G. Lefebvre (1996)	Rte 143, 12 me et 4 me, partie de la 216	1	2004	62 640.00\$	04-09-01	0	0.00	28.74	0.00	0.00	0.00	28.74	28.07
5774-03-4503	Dmnagement de maison Guertin	Rte 216 du 4e St-Camille	3	2006	124 370.00\$	04-09-14	1	0.00	7.67	0.00	21.10	0.00	28.76	28.76
5774-03-4504	Daniel Fontaine	Rte 222 Entre Roxton et Valcourt	3	2006	141 509.97\$		1	0.00	0.00	1.79	28.46	4.97	35.22	35.19
5774-03-4505	Daniel Fontaine	Rte 243, rte 220	3	2006	206 447.64\$		1	0.00	3.24	19.22	26.00	0.00	48.46	48.38
5774-03-4512	Mun. de Saint-Adrien	Rte 216	3	2006	100 945.02\$		1	0.00	0.00	0.00	21.78	0.00	21.78	21.78
5774-03-4925	Socit J.G. Lefebvre (1996)	De la 243 la 249: le chemin Frank et 4 me rang	1	2004	62 700.00\$		0	0.00	0.00	0.00	3.26	10.72	13.98	13.98
5774-03-4510	Municipalit de Wotton	255 entre 112 et 216, 216 entre la 255 et Danville	3	2006	230 791.50\$		1	0.00	0.00	5.86	35.77	0.00	41.63	40.76
TOTAL					1 883 284.66\$			0.00	139.97	86.07	200.16	36.27	462.44	440.02



GESTION DE L'ENTRETIEN D'HIVER (2003-04)

LISTE DES CONTRATS D'ENTRETIEN D'HIVER

Contrats actifs

SYSTME: 5020
PAGE : 56
DATE : 04-04-13
DT : 57
CS : 75

Contrat numro	Entrepreneur	Localisation abrge	Dure (annes)	Fin	Montant actuel	ch.police d'assur.	Nbre aven.	Longueurs pondres par niveau service(km)						Long. phys. totale(km)
								1A	1B	2A	2B	3	Total	
5775-01-4523	LES EXCAVATIONS RAL BARRETTE	Route 147	3	2004	126 800.00\$		0	0.00	24.51	0.00	0.00	0.00	24.51	23.01
5775-01-4528	M. Marcel et Florence Noel	Route 247	3	2004	158 900.00\$		0	0.00	0.00	0.00	34.73	0.00	34.73	34.73
5775-02-4502	Couillard Construction Ltee		3	2005	214 850.00\$		0	0.00	0.00	13.22	21.79	9.80	44.81	44.56
5775-02-4505	Excavation C.S. Fulford Lte		3	2005	203 413.99\$		1	0.00	19.72	25.09	7.01	0.00	51.81	49.29
5775-02-4512	Excavation Stanley Mierzwinski		3	2005	176 700.00\$		1	0.00	0.00	0.00	31.16	15.30	46.46	46.34
5775-02-4518	Les Const. du St-Laurent lte		3	2005	524 477.00\$		0	0.00	96.47	0.00	0.00	0.00	96.47	51.04
5775-02-4522	TRANSPORT DEBLEX INC.	Grand-Bois, Bonnellie	3	2005	50 207.33\$		1	0.00	0.00	0.00	0.00	17.04	17.04	17.04
5775-02-4530	9067-7295 Qubec Inc.		3	2005	169 394.50\$		1	0.00	26.84	0.00	6.16	2.43	35.43	35.04
5775-02-4906	Waterville Ville	Chemin Gosselin	3	2005	11 916.03\$		1	0.00	1.90	0.00	0.00	0.00	1.90	1.72
5775-02-4909	Dixville M.		3	2005	2 900.00\$		1	0.00	0.00	0.00	0.50	0.00	0.50	0.50
5775-02-4914	Municipalit de Compton		3	2005	46 072.57\$		0	0.00	0.00	0.00	0.00	11.63	11.63	11.63
5775-02-4419	Ville de Coaticook		3	2005	49 912.61\$		0	0.00	7.86	0.00	0.00	0.00	7.86	7.37
5775-03-4501	F. Racicot excavation inc	Route 108 entre Magog et Waterville	3	2006	109 370.00\$	03-12-18	1	0.00	5.69	0.00	17.79	0.00	23.48	23.45
5775-03-4504	Couillard Construction Ltee	Rte 141 147	3	2006	118 875.00\$	04-10-31	0	0.00	0.00	0.00	21.71	0.00	21.71	21.65
5775-03-4511	Franois Roy	Rtes 143 et 247 depuis Stan- stead jusqu' Burrough's Falls	3	2006	94 270.00\$	04-11-01	1	0.00	4.14	20.27	0.00	0.00	24.41	23.56
5775-03-4516	Excavation Stanley Mierzwinski	Rte 243, 245 et chemin Richford-Highwater	3	2006	158 000.00\$	04-10-04	0	0.00	0.00	0.00	36.73	5.70	42.43	42.25
5775-03-4520	2744-1781 Quebec inc.	Autoroute 10 Eastman jusqu'au viaduc St-Michel	3	2006	244 900.00\$	03-11-30	0	0.00	45.23	0.00	0.82	0.00	46.06	23.64
5775-03-4524	Socit J.G. Lefebvre (1996)	Rte 206, 208 et 251	3	2006	241 300.00\$		0	0.00	0.00	0.00	56.79	0.00	56.79	56.79
5775-03-4925	SCALABRINI & FILS		3	2006	127 720.00\$	04-05-01	1	0.00	0.00	0.00	0.00	38.07	38.07	37.90
5775-03-4910	Barnston Ouest M	Chemin Way's Mills	3	2006	15 355.89\$		0	0.00	0.00	0.00	0.00	5.01	5.01	5.01
TOTAL					2 845 334.92\$			0.00	232.36	58.58	235.19	104.98	631.11	556.52

GESTION DE L'ENTRETIEN D'HIVER (2003-04)

LISTE DES CONTRATS D'ENTRETIEN D'HIVER

Contrats actifs

SYSTME: 5020
PAGE : 57
DATE : 04-04-13
DT : 58
CS : 71

Contrat numro	Entrepreneur	Localisation abrge	Dure (annes)	Fin	Montant actuel	ch.police d'assur.	Nbre aven.	Longueurs pondres par niveau service(km)						Long. phys. totale(km)
								1A	1B	2A	2B	3	Total	
5871-01-4914	BTON BARETTE INC	DE LOUVICOURT A LA LIMITE DU C.S. DE VAL D'OR SUD, RTE 117	3	2004	615 000.00\$	04-09-17	0	0.00	122.15	0.00	0.00	1.32	123.47	110.29
5871-02-4432	MALARTIC,VILLE	Rue Champlain rue d'Acceuil sur la 117	3	2005	17 339.64\$		0	0.00	3.74	0.00	0.00	0.46	4.20	2.10
5871-02-4433	SENNETERRE,VILLE	Routes 113 et 386	3	2005	21 683.97\$		0	0.00	0.00	5.08	0.91	0.00	5.99	3.00
5871-03-4921	Les Const. du St-Laurent lte	RTE 113,DE LA 117 BARTOUILLETE 386,DE LA 397 SENNETERRE	3	2006	419 333.00\$	04-05-01	0	0.00	0.00	75.42	33.94	0.00	109.37	109.15
5871-03-4926	LEMIRO INC.	CH.DU LAC MOURIER CH. DU 4imeRANG OUEST	3	2006	86 800.00\$	03-05-20	0	0.00	0.00	0.00	0.00	29.28	29.28	29.28
TOTAL					1 160 156.61\$			0.00	125.89	80.50	34.85	31.06	272.31	253.82

GESTION DE L'ENTRETIEN D'HIVER (2003-04)

LISTE DES CONTRATS D'ENTRETIEN D'HIVER

Contrats actifs

SYSTME: 5020
PAGE : 58
DATE : 04-04-13
DT : 58
CS : 72

Contrat numro	Entrepreneur	Localisation abrge	Dure (annes)	Fin	Montant actuel	ch.police d'assur.	Nbre aven.	Longueurs pondres par niveau service(km)						Long. phys. totale(km)
								1A	1B	2A	2B	3	Total	
5872-01-4914	Lamothe Division de Sintra inc	101:int.391 Rmigny a int. 117Arntfield. 391:Rollet-Cloutier	3	2004	310 500.00\$	02-04-01	0	0.00	0.00	42.27	0.00	14.00	56.27	55.90
5872-01-4918	Rouyn Asphalte inc.	391:Rouyn-Noranda - Cloutier Rouyn-Granada,Rouyn-Bellecombe	3	2004	251 546.00\$	02-06-01	0	0.00	21.62	0.00	29.46	0.00	51.08	51.08
5872-02-4921	LEMIRO INC.	Chemin Rapide Sept et chemin Rapide Deux	3	2005	164 220.50\$	03-05-20	0	0.00	0.00	0.00	0.00	96.40	96.40	96.40
5872-02-4234	Ville de Rouyn-Noranda	Chemin Jason	3	2005	1 395.36\$		0	0.00	0.00	0.00	0.00	0.84	0.84	0.84
5872-02-4236	Ville de Rouyn-Noranda	Routes des Pionniers	3	2005	2 700.36\$		0	0.00	0.00	0.00	0.00	1.43	1.43	1.43
5872-02-4935	Ville de Rouyn-Noranda	Chemin McDonald	3	2005	15 843.60\$		0	0.00	0.00	0.00	0.00	4.26	4.26	4.26
5872-03-4911	9045-2491&9073-1662 Qubec inc	D'Alembert-Clrity-MontBrun- mine Doyon,rang Hudon et Princ	3	2006	191 998.37\$		0	0.00	0.00	0.00	25.26	31.44	56.70	56.70
5872-03-4917	Les Services Miniers J.M. Inc.	Joannes Malartic Rte 117 Rte 395 vers mine Bousquet	3	2006	314 557.50\$		0	0.00	51.93	2.84	0.00	0.94	55.71	54.29
5872-03-4919	Rouyn Asphalte inc.	Route 101 nord chemin Destor	3	2006	146 865.00\$		0	0.00	0.00	24.90	7.24	0.00	32.14	32.10
5872-03-4938	Ville de Rouyn-Noranda	Rte 117:Terry Fox Bradley rte 101:Bradley Shell 0'30	3	2006	77 344.89\$		0	0.00	10.20	0.00	0.00	0.00	10.20	6.42
TOTAL					1 476 971.58\$			0.00	83.75	70.01	61.96	149.31	365.03	359.42



GESTION DE L'ENTRETIEN D'HIVER (2003-04)

LISTE DES CONTRATS D'ENTRETIEN D'HIVER

Contrats actifs

SYSTME: 5020
PAGE : 59
DATE : 04-04-13
DT : 58
CS : 73

Contrat numro	Entrepreneur	Localisation		Dure (annes)	Fin	Montant actuel	ch.police d'assur.	Nbre aven.	Longueurs pondres par niveau service(km)						Long. phys.
		abrge							1A	1B	2A	2B	3	Total	totale(km)
5873-01-4914	Entreprise Trcession inc.	Route 395 de Amos	Saint-Maurice de Dalquier	3	2004	58 500.00\$		0	0.00	0.00	0.00	15.08	0.00	15.08	15.08
5873-01-4915	Entreprise Trcession inc.	Route 399 de int. rte 111	jusqu' St-Nazaire de Berry	3	2004	47 768.00\$		0	0.00	0.00	0.00	0.00	13.61	13.61	13.61
5873-01-4918	Soc. d'Ent. Gn. Pajula lte	Route 395 Amos-Mine Bousquet	Chemin Ppinire,	3	2004	208 595.00\$		0	0.00	0.00	10.18	25.15	22.61	57.95	56.19
5873-01-4219	Municipalit de La Motte	Chemin St-Luc Est dans la	municipalit de La Motte	3	2004	8 584.46\$		0	0.00	0.00	0.00	0.00	3.47	3.47	3.41
5873-03-4910	Aurle Durocher/Ludger Duroche	Route Launay-Guyenne	Route Guyenne-Languedoc	3	2006	71 449.00\$	04-10-15	0	0.00	0.00	0.00	0.00	28.76	28.76	28.76
5873-03-4911	LES ENTREPRENEURS BLANCHET INC	Route 397 du rang 3 et 4 La	Morandire int. rte 113.	3	2006	187 900.00\$		0	0.00	0.00	0.00	0.00	72.61	72.61	72.61
5873-03-4912	Jacques Trudel/Transport RDR	Rte 386 Amos Barraute, 397	Ch. Mont-vido et Champneuf	3	2006	281 695.00\$	04-09-26	1	0.00	0.00	7.67	53.21	21.64	82.53	81.85
TOTAL						864 491.46\$			0.00	0.00	17.85	93.44	162.70	274.01	271.51



GESTION DE L'ENTRETIEN D'HIVER (2003-04)

LISTE DES CONTRATS D'ENTRETIEN D'HIVER

Contrats actifs

SYSTME: 5020
PAGE : 60
DATE : 04-04-13
DT : 58
CS : 74

Contrat numro	Entrepreneur	Localisation abrge	Dure (annes)	Fin	Montant actuel	ch.police d'assur.	Nbre aven.	Longueurs pondres par niveau service(km)						Long. phys. totale(km)
								1A	1B	2A	2B	3	Total	
5874-01-4916	GABRIEL AUBE INC.	RTE 111 DE LA SARRE A NORMTALSORTIE DE STLAMBERT ET LAREINE	3	2004	288 745.00\$	04-12-01	0	0.00	0.00	18.42	15.85	33.77	68.03	67.94
5874-01-4917	GABRIEL AUBE INC.	RTE 393 LA SARRE VAL PARADIS SORTIE CLERMONT,V-BOIS,STJANVI	3	2004	379 245.00\$	04-12-01	0	0.00	0.00	20.35	21.73	39.93	82.01	82.01
5874-01-4926	Coop. de travail de Guyenne	SECTEUR TASCHEREAU	4	2005	94 551.60\$	04-10-29	1	0.00	0.00	0.00	0.00	29.89	29.89	29.89
5874-01-4927	9045-2491&9073-1662 Qubec inc	SECTEUR TASCHEREAU ET LANGUEDOC	3	2004	88 958.00\$	04-12-31	0	0.00	0.00	0.00	0.00	33.84	33.84	33.84
5874-02-4919	GABRIEL AUBE INC.	RTE AUTHIER-NORD-JOUTEL ET RG VI-VII MUN.VAL-ST-G.CHAZ,AUT-N	3	2005	274 900.00\$	04-12-01	0	0.00	0.00	0.00	0.00	101.10	101.10	101.10
5874-03-4910	PROULX ET GENESSE INC.	RTES 388 ET 393	3	2006	214 000.00\$	04-10-10	0	0.00	0.00	38.29	0.00	4.20	42.49	42.42
5874-03-4911	PROULX ET GENESSE INC.	RTE AUTHIER-AUT.-NORD, RGS X-1	3	2006	98 700.00\$	04-10-10	0	0.00	0.00	0.00	0.00	37.24	37.24	37.24
5874-03-4920	GABRIEL AUBE INC.	RTE 393 ET SORTIE ROQUEMAURE ET STE-GERMAINE	3	2006	186 924.00\$	04-12-01	0	0.00	0.00	17.63	22.38	0.00	40.00	39.87
TOTAL					1 626 023.60\$			0.00	0.00	94.69	59.96	279.97	434.60	434.31



GESTION DE L'ENTRETIEN D'HIVER (2003-04)

LISTE DES CONTRATS D'ENTRETIEN D'HIVER

Contrats actifs

SYSTME: 5020
PAGE : 61
DATE : 04-04-13
DT : 58
CS : 75

Contrat numro	Entrepreneur	Localisation abrge	Dure (annes)	Fin	Montant actuel	ch.police d'assur.	Nbre aven.	Longueurs pondres par niveau service(km)						Long. phys. totale(km)
								1A	1B	2A	2B	3	Total	
5875-01-4911	Gilbert Larochelle inc.	Route 101,de Tmisc. a Fabre et chemin Tmisc. a Kipawa.	3	2004	450 000.00\$		0	0.00	0.00	84.54	0.00	0.00	84.54	83.00
5875-01-4913	Transport Beaul inc.	Rte 382 Laver. @ Belleterre Rte Latulipe @ Wimmeway.	3	2004	454 000.00\$		0	0.00	0.00	0.00	31.34	78.87	110.20	110.06
5875-02-4931	Municipalit de Duhamel-Ouest	Int. rte101 et chemin du vieuxfort au garage du fdral	3	2005	6 996.60\$		0	0.00	0.00	0.00	0.00	2.77	2.77	2.77
5875-03-4916	Lamothe Division de Sintra inc	N-D-Nord a Rmigny a St-EugneMt Gamache, Ndlec-Gurin	3	2006	425 940.00\$		0	0.00	0.00	39.50	0.00	69.85	109.35	108.62
TOTAL					1 336 936.60\$			0.00	0.00	124.04	31.34	151.49	306.86	304.45



GESTION DE L'ENTRETIEN D'HIVER (2003-04)

LISTE DES CONTRATS D'ENTRETIEN D'HIVER

Contrats actifs

SYSTME: 5020
PAGE : 62
DATE : 04-04-13
DT : 59
CS : 71

Contrat numro	Entrepreneur	Localisation abrge	Dure (annes)	Fin	Montant actuel	ch.police d'assur.	Nbre aven.	Longueurs pondres par niveau service(km)						Long. phys. totale(km)
								1A	1B	2A	2B	3	Total	
5971-02-4922	Les Const. du St-Laurent lte	Rte 113 01 110 ch.4+900 a Rte 113 02 060 ch.14+888	3	2005	461 477.00\$	03-05-01	1	0.00	0.00	0.00	108.32	0.00	108.32	107.72
TOTAL					461 477.00\$			0.00	0.00	0.00	108.32	0.00	108.32	107.72

GESTION DE L'ENTRETIEN D'HIVER (2003-04)

LISTE DES CONTRATS D'ENTRETIEN D'HIVER

Contrats actifs

SYSTME: 5020
PAGE : 63
DATE : 04-04-13
DT : 59
CS : 73

Contrat numro	Entrepreneur	Localisation		Dure	Fin	Montant	ch.police	Nbre	Longueurs pondres par niveau service(km)						Long. phys.
		abrge		(annes)		actuel	d'assur.	aven.	1A	1B	2A	2B	3	Total	totale(km)
5973-01-4916	LES CONSTR. DU ST-LAURENT LTEE PROULX ET GENESSE INC.	Route 109 St-Dominique	Matagami (km 84 224)	3	2004	708 888.00\$	04-05-01	0	0.00	0.00	141.03	0.00	7.50	148.53	147.97
5973-02-4913		Route Joutel-Authier	Route Joutel-Selbaie	3	2005	225 433.15\$		1	0.00	0.00	0.00	0.00	84.00	84.00	83.99
TOTAL						934 321.15\$			0.00	0.00	141.03	0.00	91.50	232.53	231.96



GESTION DE L'ENTRETIEN D'HIVER (2003-04)

LISTE DES CONTRATS D'ENTRETIEN D'HIVER

Contrats actifs

SYSTME: 5020
PAGE : 64
DATE : 04-04-13
DT : 59
CS : 74

Contrat numro	Entrepreneur	Localisation abrge	Dure (annes)	Fin	Montant actuel	ch.police d'assur.	Nbre aven.	Longueurs pondres par niveau service(km)						Long. phys. totale(km)
								1A	1B	2A	2B	3	Total	
5974-02-4918	GABRIEL AUBE INC.	VILLEBOIS-SELBAIE-HARRICANA	3	2005	307 715.00\$	04-12-01	0	0.00	0.00	0.00	0.00	119.68	119.68	119.68
TOTAL					307 715.00\$			0.00	0.00	0.00	0.00	119.68	119.68	119.68

QUESTION 11

ÉTUDE DES CRÉDITS 2004-2005

DEMANDES DE RENSEIGNEMENTS PARTICULIERS
DE L'OPPOSITION OFFICIELLE

FICHE EXPLICATIVE

Question 11

Titre Liste des interventions du ministère et les coûts d'entretien hivernal 2002-2003, 2003-2004 sur l'Autoroute métropolitaine : a) déneigement et déglçage; b) fondants et abrasifs; c) autres travaux d'entretien.		
Exposé et statistiques (s'il y a lieu) <u>2003-2004</u>		
Déneigement Déglçage	Fondants Abrasifs (régie)	Transport de neige (à contrat)
315 621,62 \$	296 008,12 \$	780 288,94 \$

QUESTION 12

ÉTUDE DES CRÉDITS 2004-2005

DEMANDES DE RENSEIGNEMENTS PARTICULIERS DE L'OPPOSITION OFFICIELLE

FICHE EXPLICATIVE

Question 12

Titre

Liste détaillée des acquisitions et des dispositions de terrains et d'immeubles par le Ministère en 2003-2004 et prévisions pour 2004-2005.

Exposé et statistiques (s'il y a lieu)

Voir les listes jointes :

- Dossiers avec acquisition de terrains ou achat de bâtisses et ayant un transfert de propriété ou acte de vente en 2003-2004;
- Ventes d'immeubles excédentaires en 2003-2004.

DOSSIERS AVEC ACQUISITION DE TERRAIN OU ACHAT DE BATISSE ET AYANT UN TRANSFERT DE PROPRIÉTÉ OU ACTE DE VENTE EN 2003-2004 (au 31-03-2004)

Endroit où sont situés les immeubles	Numéro dossier	Vendeur	Adresse du vendeur				No route
BONAVENTURE	6 2003 00013	Les Editions Mer et Monde inc.					132
CHANDLER	6 1998 00126	Martine et Albert Patricia Meunier					0132
CHANDLER	6 1998 00145	Yvonne Succession Meunier	451 ROUTE 132	NEWPORT, QC		G0C2A0	0132
CHANDLER	6 1998 00214	Donat Horth					0132
CHANDLER	6 2002 00052	Therry Leblanc					132
CHANDLER	6 2002 00053	Ville de Chandler					132
CHANDLER	6 2002 00055	Daniel Anglehart et Suzanne Meunier					132
CHANDLER	6 2002 00059	Lionel Comeau et Sheila Marcoux					132
CHANDLER	6 2002 00060	Rodolphe Tremblay					132
CHANDLER	6 2002 00061	Margaret Boucher					132
CHANDLER	6 2002 00062	Milton Wall					132
CHANDLER	6 2002 00063	Thomas Smith					132
CHANDLER	6 2002 00065	Michel Dupuis					132
CHANDLER	6 2002 00070	Hector Hunt					132
CHANDLER	6 2002 00071	Aristide Brousseau & Fils Ltée					132
CHANDLER	6 2002 00072	Ernest Grenier					132
CHANDLER	6 2002 00075	Kirby Murphy					132
CHANDLER	6 2002 00076	Marie-Paule Diotte					132
CHANDLER	6 2002 00077	Clermont Fullum					132
CHANDLER	6 2002 00083	Fernand Grenier					132
CHANDLER	6 2002 00084	Clermont Deraiche					132
CHANDLER	6 2002 00086	Émilienne et Hunt Ambrose Tardif					132
CHANDLER	6 2002 00091	Véronica (dite Véronique) Hunt					132
CHANDLER	6 2002 00092	Paul-Egide Cyr					132
CHANDLER	6 2002 00093	Stanley et Huntington Isabelle Hunt					132
CHANDLER	6 2002 00094	Georgianna Tremblay					132
CHANDLER	6 2002 00095	Gaston Dupuis					132
CHANDLER	6 2003 00103	Douglas Murphy					132
CLORIDORME	6 2000 00055	Marcel Mainville					132
ESCUMINAC	6 2000 00100	Lionel & Jean Gaudin Boutin	84 BOUL. PERRON	POINTE A LA GARDE	QC	GOC2MO	132
GASPE	6 2001 00017	Loretta J. Patterson					132
GASPE	6 2001 00019	George Alexander					132
GASPE	6 2001 00028	Lyll Patterson					132
GASPE	6 2001 00029	Alma Mullin					132
GASPE	6 2003 00061	April Donovan & Marc Curadeau					132

DOSSIERS AVEC ACQUISITION DE TERRAIN OU ACHAT DE BATISSE ET AYANT UN TRANSFERT DE PROPRIÉTÉ OU ACTE DE VENTE EN 2003-2004 (au 31-03-2004)

Endroit où sont situés les immeubles	Numéro dossier	Vendeur	Adresse du vendeur				No route
GASPE	6 2003 00077	Jacques Plourde Transports Inc.					197
GASPE	6 2003 00078	Lucien Ouellet					197
GRANDE-RIVIERE	6 2001 00076	Nicole Balthazard Soucy					132
GRANDE-RIVIERE	6 2001 00081	William McNeil					132
GRANDE-RIVIERE	6 2001 00087	Richard Couture					132
GRANDE-RIVIERE	6 2001 00089	Odette Leblanc					132
GRANDE-RIVIERE	6 2001 00092	Léonard Hayes					132
GRANDE-RIVIERE	6 2001 00093	Georges Hayes	438 GRANDE-ALLEE O	GRANDE RIVIERE OUES	CTE GASPE	G0C1W0	132
GRANDE-RIVIERE	6 2001 00094	J. Ernest Tennier					132
GRANDE-RIVIERE	6 2001 00095	Raymond Beaudin					132
GRANDE-RIVIERE	6 2001 00096	Fabiola Dubé					132
GRANDE-RIVIERE	6 2001 00100	Richard Beaudry					132
GRANDE-RIVIERE	6 2001 00101	Sylvain Drapeau					132
GRANDE-RIVIERE	6 2001 00102	Anita Beaudin					132
GRANDE-RIVIERE	6 2001 00103	Jacques Blanchette					132
GRANDE-RIVIERE	6 2001 00104	Mario & Méthot, Marjolaine Méthot					132
GRANDE-RIVIERE	6 2001 00105	Jeanne Moreau	380 GR. ALLEE OUEST	GRANDE RIVIERE	QC	G0C1W0	132
GRANDE-RIVIERE	6 2001 00106	Aurée Bourget					132
GRANDE-RIVIERE	6 2001 00107	André Mauger					132
GRANDE-RIVIERE	6 2001 00108	Stéphane & Bujold, Marlène Mercier					132
GRANDE-RIVIERE	6 2001 00109	Gerry Dubé					132
GRANDE-RIVIERE	6 2001 00110	Réjean Nicolas					132
GRANDE-RIVIERE	6 2001 00111	Renald Rehel					132
GRANDE-RIVIERE	6 2001 00112	Germain Gamache					132
GRANDE-RIVIERE	6 2001 00114	Léon Nicolas					132
GRANDE-RIVIERE	6 2001 00115	Jean-Guy Cloutier					132
GRANDE-RIVIERE	6 2001 00116	Richard Soucy					132
GRANDE-RIVIERE	6 2003 00006	Clermont Cyr					
GRANDE-RIVIERE	6 2003 00007	Christian Moreau					
GRANDE-RIVIERE	6 2003 00009	Fernand Méthot					
LA MARTRE	6 2002 00126	Corporation municipale de la Martre					132
LA MARTRE	6 2002 00130	Régis Marin					132
LA MARTRE	6 2002 00138	Mathias Dufresne & Françoise Ouellet					132
NOUVELLE	6 1997 00007	Léonard Pentland					0132
NOUVELLE	6 2002 00096	Lowney Williamson					132

DOSSIERS AVEC ACQUISITION DE TERRAIN OU ACHAT DE BATISSE ET AYANT UN TRANSFERT DE PROPRIÉTÉ OU ACTE DE VENTE EN 2003-2004 (au 31-03-2004)

Endroit où sont situés les immeubles	Numéro dossier	Vendeur	Adresse du vendeur	No route
NOUVELLE	6 2003 00001	Denis Leblanc et Diane Landry		132
NOUVELLE	6 2003 00002	Gilbert Fallu		132
PORT-DANIEL--GASCONS	6 2002 00120	Roméo Anglehart		132
PORT-DANIEL--GASCONS	6 2002 00121	Maurice Anglehart		132
PORT-DANIEL--GASCONS	6 2002 00122	Jean-Yves Lebrun		132
PORT-DANIEL--GASCONS	6 2002 00123	Carmel Anglehart		132
PORT-DANIEL--GASCONS	6 2002 00124	Aristide Cyr & Germaine Thériault		132
PORT-DANIEL--GASCONS	6 2002 00125	Joseph Roger Anglehart		132
STE-MADELEINE-DE-LA-RIV.-MADELEINE	6 2003 00086	Serge Blanchette		132
PRINCEVILLE	6 2001 24014	Aux Jardins D'Émeraudes		0116
SAINT-ALBERT	6 2003 24010	Caisse populaire de Saint-Albert		
SAINT-FELIX-DE-KINGSEY	6 2001 24030	Michel Lecompte		255
SAINT-FELIX-DE-KINGSEY	6 2001 24031	Gilles Deslandes		255
SAINT-WENCESLAS	4 1971 01085	Sintra Inc		0055
AMQUI	6 2001 04063	Réjean Landry		132
AMQUI	6 2001 04069	Les Immeubles Geva Inc.		132
AMQUI	6 2002 04000	Club de Golf Révermont (1984 Inc.)		132
AMQUI	6 2002 04001	Normand Sirois		132
AMQUI	6 2002 04003	Ghislain Poirier		132
AMQUI	6 2002 04004	Marie-Josée Leclerc		132
AMQUI	6 2002 04005	Réal Leclerc		132
AMQUI	6 2002 04006	Gestion Léo Ouellet Inc.		132
AMQUI	6 2002 04007	Normande & Pétrie, Renaud Thériault		132
AMQUI	6 2002 04013	Roland Beaudoin		132
AMQUI	6 2002 04016	Gilles Côté et Johanne Banville		132
AMQUI	6 2002 04017	Régis & Couturier Nathalie Dionne		132
AMQUI	6 2002 04133	Roland Beaudoin		132
DEGELIS	6 2003 04073	Carmen Saint-Pierre		185
DEGELIS	6 2003 04083	VTL Location Inc.		185
DEGELIS	6 2003 04090	Construction Déjelico Inc.		185
DEGELIS	6 2003 04104	Guido Nadeau		185
DEGELIS	6 2003 04105	Julie Ouellet		185
DEGELIS	6 2003 04106	Bois G. Deschênes & Fils Inc.		185
DEGELIS	6 2003 04123	Mallette, Syndics et Gestionnaire Inc.		185
MATANE	6 1995 00082	Gestion H.K. Matane Inc.		0195

DOSSIERS AVEC ACQUISITION DE TERRAIN OU ACHAT DE BATISSE ET AYANT UN TRANSFERT DE PROPRIÉTÉ OU ACTE DE VENTE EN 2003-2004 (au 31-03-2004)

Endroit où sont situés les immeubles	Numéro dossier	Vendeur	Adresse du vendeur			No route
NOTRE-DAME-DU-LAC	6 2001 04006	Jean-Guy Dubé				185
NOTRE-DAME-DU-LAC	6 2003 04030	Réjeanne Lavoie				185
PADOUE	6 2002 04077	Municipalité De Padoue				
PADOUE	6 2002 04080	Alain Laflamme				
PADOUE	6 2002 04083	Jacques Vézina				
PADOUE	6 2003 04029	Lucette Algerson				
PRICE	6 2003 04001	Réal Michaud				
RIMOUSKI	6 1998 00017	Imm. de La Pointe Inc.	522 DES ÉPINETTES	POINTE-AU-PÈRE,QC	G5M1R4	132
RIMOUSKI	6 2002 04090	Jean-René Proulx				232
RIVIERE-DU-LOUP	6 2003 04130	9091-7048 Québec Inc.				185
SAINTE-LUCE	6 2002 04051	Mario Côté				
SAINTE-LUCE	6 2002 04052	Raymond Roussel				
SAINTE-LUCE	6 2002 04053	Philippe Auguste Saint-Laurent				
SAINTE-LUCE	6 2002 04054	Julien Carrier				
SAINTE-LUCE	6 2002 04055	Héritiers J. Laport Baril Georges,Lavoie F.				
SAINTE-LUCE	6 2002 04056	Patrick Lecroq A/S Helene St-Laurent				
SAINTE-LUCE	6 2002 04057	Paul-Eugène Gagnon & Nicole Bernier				
SAINTE-LUCE	6 2002 04064	Sylvie Lepage				
SAINTE-LUCE	6 2002 04068	Gilles Portier A/S Richard Bernier				
SAINTE-LUCE	6 2003 04009	Fernande Dumont				298
SAINTE-LUCE	6 2003 04012	Nicole Otis				298
SAINTE-LUCE	6 2003 04013	Marie-Hélène Fournier				298
SAINTE-LUCE	6 2003 04014	Madone Rioux				298
SAINTE-LUCE	6 2003 04015	Évangéline Baril				298
SAINTE-LUCE	6 2003 04016	Yvonne Gagnon				298
SAINTE-LUCE	6 2003 04017	Municipalité de Ste-Luce				298
SAINT-LEON-LE-GRAND	6 2002 04025	Marc-Antoine Lagacé				195
SAINT-LEON-LE-GRAND	6 2002 04026	Jean-Marc Potvin				195
SAINT-LEON-LE-GRAND	6 2002 04029	Jean-Claude Imbeault et Cécile Thibault				195
SAINT-LEON-LE-GRAND	6 2002 04031	Jean-Marc Gonthier				195
SAINT-LOUIS-DU-HA! HAI	6 2002 04103	Joel & Fortin Maryse Pelletier				185
SAINT-RENE-DE-MATANE	6 2000 04018	Arsène Chassé				0195
SAINT-RENE-DE-MATANE	6 2000 04056	Rémi Fortin				0195
SAINT-RENE-DE-MATANE	6 2000 04059	Richard Chassé				0195
SAINT-RENE-DE-MATANE	6 2001 04156	Centre Prod. Plants Forestier Technofo Inc.				0195

DOSSIERS AVEC ACQUISITION DE TERRAIN OU ACHAT DE BATISSE ET AYANT UN TRANSFERT DE PROPRIÉTÉ OU ACTE DE VENTE EN 2003-2004 (au 31-03-2004)

Endroit où sont situés les immeubles	Numéro dossier	Vendeur	Adresse du vendeur	No route
SAINT-RENE-DE-MATANE	6 2002 04099	Nelson Murray		195
SAINT-RENE-DE-MATANE	6 2002 04100	Noelline Murray		195
SAINT-THARCISIUS	6 2003 04006	Yvan Madore & Julie Charest		195
SAINT-THARCISIUS	6 2003 04007	Fabrique de la Paroisse de Saint-Tharcisius		195
DISRAELI	6 2001 12153	Roger Lehoux		
LAC-ETCHEMIN	6 2001 12127	Henri-Paul Nadeau		
LAC-ETCHEMIN	6 2003 12046	Line Perreault		277
LAC-ETCHEMIN	6 2003 12048	Gilles Nadeau		277
LAC-ETCHEMIN	6 2003 12049	Claude Fortin		277
NOTRE-DAME-DES-PINS	6 2000 12086	Lucien Gilbert		
NOTRE-DAME-DES-PINS	6 2000 12092	Location Grosses Tentes G.G. Ltée		
SAINT-BENOIT-LABRE	6 2003 12008	Fabrique de la Paroisse de St-Benoit-Labre		271
SAINT-BENOIT-LABRE	6 2003 12010	Wilfrid Fecteau		271
SAINT-BENOIT-LABRE	6 2003 12011	Maurice Fecteau		271
SAINT-BENOIT-LABRE	6 2003 12013	Jean-Yves Lessard		271
SAINT-BENOIT-LABRE	6 2003 12014	Corp. Municipale de Saint-Benoit-Labre		271
SAINTE-JUSTINE	6 2002 12106	Lise Roberge		
SAINTE-JUSTINE	6 2002 12107	Valmont Mathieu		
SAINTE-JUSTINE	6 2002 12108	Gérard Boutin		
SAINTE-JUSTINE	6 2002 12116	Emery Audet		
SAINTE-JUSTINE	6 2002 12117	Robert Lapierre		
SAINTE-JUSTINE	6 2002 12120	Lionel Brousseau		
SAINTE-MARIE	6 2001 12091	Werner Rosenberger	a/s de Sigrid Rosenberger	
SAINTE-MARIE	6 2001 12104	Léonard Marcoux		
SAINTE-MARIE	6 2001 12110	Linda Grenier		
SAINTE-ROSE-DE-WATFORD	6 1998 00503	Gilles Carrier		204
SAINT-JOSEPH-DE-BEAUCE	6 1999 00250	Diane Dugas		132
SAINT-JOSEPH-DE-BEAUCE	6 2002 12024	Martial Giguère		
SAINT-JOSEPH-DE-BEAUCE	6 2002 12025	Joseph Gagnon		
SAINT-JOSEPH-DE-BEAUCE	6 2002 12026	Paul-Henri Gagnon		
SAINT-JOSEPH-DE-BEAUCE	6 2002 12027	Marcel Giguère		
SAINT-JOSEPH-DE-BEAUCE	6 2002 12030	Ferme Jacques SENC		
SAINT-JOSEPH-DE-BEAUCE	6 2002 12031	Louis Doyon		
SAINT-JOSEPH-DE-BEAUCE	6 2002 12034	Jean-Louis Lessard		
SAINT-JOSEPH-DE-BEAUCE	6 2002 12035	Bertrand Gilbert		

DOSSIERS AVEC ACQUISITION DE TERRAIN OU ACHAT DE BATISSE ET AYANT UN TRANSFERT DE PROPRIÉTÉ OU ACTE DE VENTE EN 2003-2004 (au 31-03-2004)

Endroit où sont situés les immeubles	Numéro dossier	Vendeur	Adresse du vendeur	No route
SAINT-JOSEPH-DE-BEAUCE	6 2002 12036	Gaétan Jacques		
SAINT-JOSEPH-DE-BEAUCE	6 2002 12037	Jean-Thomas Gilbert		
SAINT-JOSEPH-DE-BEAUCE	6 2002 12038	Bernard Gilbert		
SAINT-JOSEPH-DE-BEAUCE	6 2002 12039	Gilles Gilbert		
SAINT-JOSEPH-DE-BEAUCE	6 2002 12040	Jean-Paul Lessard		
SAINT-JOSEPH-DE-BEAUCE	6 2002 12041	Raynald Lessard		
SAINT-JOSEPH-DE-BEAUCE	6 2002 12042	Fabien Létoumeau		
SAINT-JOSEPH-DE-BEAUCE	6 2002 12043	Roger Lessard		
SAINT-JOSEPH-DE-BEAUCE	6 2002 12044	Claude Jacques		
SAINT-JOSEPH-DE-BEAUCE	6 2002 12045	Jean Jacques		
SAINT-JOSEPH-DE-BEAUCE	6 2002 12047	Mario Jacques		
SAINT-JOSEPH-DE-BEAUCE	6 2002 12048	Jean-Guy Goulet		
SAINT-JOSEPH-DE-BEAUCE	6 2002 12049	Andréa Jacques		
SAINT-JOSEPH-DE-BEAUCE	6 2002 12051	Brigitte Poulin		
SAINT-JOSEPH-DE-BEAUCE	6 2002 12052	Marcel Jacques		
SAINT-JOSEPH-DE-BEAUCE	6 2002 12129	Joseph Gagnon		
SAINT-JOSEPH-DE-BEAUCE	6 2002 12130	Paul-Henri Gagnon		
SAINT-JOSEPH-DE-BEAUCE	6 2002 12131	Gaétan Jacques		
SAINT-JOSEPH-DE-BEAUCE	6 2003 12000	Normand Jacques		
SAINT-JOSEPH-DE-BEAUCE	6 2003 12001	Jean Poulin		
SAINT-JOSEPH-DE-BEAUCE	6 2003 12002	Martin Jacques		
SAINT-JOSEPH-DE-BEAUCE	6 2003 12003	Patrick Gilbert		
SAINT-LEON-DE-STANDON	6 2003 12004	Adrien Brousseau		277
SAINT-LEON-DE-STANDON	6 2003 12005	Johanne Audet		277
SAINT-LEON-DE-STANDON	6 2003 12006	Rollande Bruneau		277
SAINT-NARCISSE-DE-BEAURIVAGE	6 2002 12012	Corporation Mun. St-Narcisse-De-Beaurivage		
SAINT-ODILON-DE-CRANBOURNE	6 2000 12118	Thérèse Gosselin		
SAINT-ODILON-DE-CRANBOURNE	6 2000 12119	Rémy Lessard		
SAINT-PAMPHILE	6 2002 12056	Martin Pelletier		
SAINT-PAMPHILE	6 2002 12058	Fabrique de la Paroisse de Saint-Pamphile		
SAINT-PAMPHILE	6 2002 12059	Les Immeubles Roger Blanchet Inc.		
AGUANISH	6 2001 08018	Normand Deraps		138
AGUANISH	6 2001 08022	Transports des Monts Ltée		138
BLANC-SABLON	6 2002 08020	J.J. John's (Gen. Store) Inc.		138
BONNE-ESPERANCE	6 2002 08007	Commission Scolaire du Littoral		138

DOSSIERS AVEC ACQUISITION DE TERRAIN OU ACHAT DE BATISSE ET AYANT UN TRANSFERT DE PROPRIÉTÉ OU ACTE DE VENTE EN 2003-2004 (au 31-03-2004)

Endroit où sont situés les immeubles	Numéro dossier	Vendeur	Adresse du vendeur			No route
BONNE-ESPERANCE	6 2002 08008	Robert E. Fequet				138
BONNE-ESPERANCE	6 2002 08010	Municipalité de Bonne-Espérance				138
BONNE-ESPERANCE	6 2002 08012	Mederick Fequet				138
BONNE-ESPERANCE	6 2002 08014	Harrison Buckle				138
BONNE-ESPERANCE	6 2002 08018	Harvey Fequet				138
BONNE-ESPERANCE	6 2003 08002	Peter Wellman				138
FORESTVILLE	6 2003 08015	Paula Tremblay				
FERLAND-ET-BOILLEAU	6 2000 16049	Fabrique De La Desserte De Sainte-Bernadette				381
FERLAND-ET-BOILLEAU	6 2000 16064	Bertrand Bittner				381
METABETCHOUAN--LAC-A-LA-CROIX	6 2002 16096	Claude Simard				44170
SAGUENAY	6 1998 04537	Monique Gilbert	1102 DES PEUPLIERS	LA BAIE (QUEBEC)		G7B3E7
SAGUENAY	6 1998 04812	Magella Gaudreault	23 ST-JEAN BAPTISTE	ANSE ST-JEAN QC		G0V1J0
SAGUENAY	6 1998 04823	Bernard Tremblay	87 ST-JEAN BAPTISTE	ANSE ST-JEAN QC		G0V1J0
SAGUENAY	6 1998 04848	Edith Ferland	141 ST-JEAN BAPTIST	ANSE ST-JEAN QC		G0V1J0
SAGUENAY	6 1998 04916	Productions B.-P. Inc	200 TOUR DE L'ILE	ILE STE-HELENE	MONTREAL	H3C4G8
SAINT-AMBROISE	6 2002 16025	Paul-Henri Bergeron				172
SAINTE-ROSE-DU-NORD	6 2002 16089	Ste-Rose du Nord Municipalité de				172
SAINTE-ROSE-DU-NORD	6 2002 16091	André Gagnon				172
SAINT-FELIX-D'OTIS	6 2002 16049	Robin Potvin				170
SAINT-FELIX-D'OTIS	6 2002 16051	Serge Potvin				170
SAINT-FELIX-D'OTIS	6 2002 16055	Alain Potvin				170
SAINT-FELIX-D'OTIS	6 2002 16071	Marc Gagnon				170
SAINT-FELIX-D'OTIS	6 2002 16074	Jean Boivin				170
LA DORE	6 2002 16077	Tremblay et Cie, syndic				167
LA DORE	6 2002 16078	Jean-Denis Boutin				167
LA DORE	6 2002 16083	Omer Boutin				167
NOTRE-DAME-DU-MONT-CARMEL	6 1999 02950	Luc Lemire				157
NOTRE-DAME-DU-MONT-CARMEL	6 1999 02952	Steve Marcoux	3490 ROUTE 157	N-D-DU-MONT-CARMEL	(QUEBEC)	G0X3J0
NOTRE-DAME-DU-MONT-CARMEL	6 2001 28047	Colette Dostaler Et Al				157
SHAWINIGAN	6 2001 28044	Société De Gestion Cascade Ltée				157
SHAWINIGAN	6 2001 28046	Société Laurentide Inc.				157
TROIS-RIVES	6 2000 28011	Cie 3264556 Canada				155
TROIS-RIVES	6 2002 28020	Michel Béland				155
CHATEAU-RICHER	6 2001 32027	Léo Thérien				138
CHATEAU-RICHER	6 2001 32031	René Fillion				138

DOSSIERS AVEC ACQUISITION DE TERRAIN OU ACHAT DE BATISSE ET AYANT UN TRANSFERT DE PROPRIÉTÉ OU ACTE DE VENTE EN 2003-2004 (au 31-03-2004)

Endroit où sont situés les immeubles	Numéro dossier	Vendeur	Adresse du vendeur	No route
CHATEAU-RICHER	6 2002 32046	Erick Labranche		138
CHATEAU-RICHER	6 2002 32047	Sylvie Bédard		138
CHATEAU-RICHER	6 2002 32048	Hugo Asselin		138
CHATEAU-RICHER	6 2002 32049	Jean-Guy Drouin		138
CHATEAU-RICHER	6 2002 32050	Denis Mercier		138
CHATEAU-RICHER	6 2002 32051	Rémi Roy		138
CHATEAU-RICHER	6 2002 32052	Pizzeria Du Château		138
CHATEAU-RICHER	6 2002 32053	Eddy Bézeau		138
CHATEAU-RICHER	6 2002 32054	Marc Saint-Hilaire		138
CHATEAU-RICHER	6 2002 32056	Annie Racine		138
CHATEAU-RICHER	6 2002 32057	Omer Laplante		138
CHATEAU-RICHER	6 2002 32058	9010-3805 Québec Inc.		138
CHATEAU-RICHER	6 2002 32059	Michel Grenier		138
CHATEAU-RICHER	6 2002 32061	André Tanguay		138
CHATEAU-RICHER	6 2002 32062	Jos-Paul Lavoie		138
CHATEAU-RICHER	6 2002 32063	Marc-André Jobidon		138
CHATEAU-RICHER	6 2002 32064	Guy Gagnon		138
CHATEAU-RICHER	6 2002 32065	Raymond Bouchard		138
CHATEAU-RICHER	6 2002 32066	Gilles Bouchard		138
CHATEAU-RICHER	6 2002 32068	Gertrude Verreault		138
CHATEAU-RICHER	6 2002 32074	Raynald Ferland		138
CHATEAU-RICHER	6 2002 32075	Lucien Boivin		138
CHATEAU-RICHER	6 2002 32076	Marcel Gingras		138
CHATEAU-RICHER	6 2002 32095	Francine Laplante		138
DESCHAMBAULT-GRONDINES	6 2002 32101	Suzanne Lemire		138
LA MALBAIE	6 2002 32019	Lucienne Desbiens		
LA MALBAIE	6 2002 32027	Succession Oscar Harvey		
LA MALBAIE	6 2002 32033	Le Charlevoix Trust		
LA MALBAIE	6 2002 32040	Odias Maltais		
L'ANGE-GARDIEN	6 1998 01031	Fer Charlevoix In Ch	5 DESBIENS CLERMONT QC	G4A1B8 0138
L'ANGE-GARDIEN	6 1999 03162	Francis Rupert Mc Namara Succ	71 BOY AVE. TORONTO (ONTARIO)	M9N2C8 50
L'ANGE-GARDIEN	6 2000 32113	Joseph Fillion	20 TRICENTENNAIRE ANGE-GARDIEN QC	0138
L'ANGE-GARDIEN	6 2001 32090	André Martineau		138
L'ANGE-GARDIEN	6 2001 32133	Les Équipements De Ferme Réjean Mercier Inc.		138
LES EBOULEMENTS	6 1998 01091	L & Couture Provost	2 DES CASCADES PORT-CARTIER QC	G5B1M1

DOSSIERS AVEC ACQUISITION DE TERRAIN OU ACHAT DE BATISSE ET AYANT UN TRANSFERT DE PROPRIÉTÉ OU ACTE DE VENTE EN 2003-2004 (au 31-03-2004)

Endroit où sont situés les immeubles	Numéro dossier	Vendeur	Adresse du vendeur	No route
LES EBOULEMENTS	6 2001 32009	Jean Montreuil		
LES EBOULEMENTS	6 2001 32050	Corp Municipale De St-Joseph-De-La-Rive		
LES EBOULEMENTS	6 2001 32064	Maxim Boudreau		
LES EBOULEMENTS	6 2001 32065	Albert Tremblay		
LES EBOULEMENTS	6 2001 32069	Jean Tremblay		
PETITE-RIVIERE-SAINT-FRANCOIS	6 2001 32213	Antoine-Daniel Bouchard		
SAINT-AIME-DES-LACS	6 2002 32109	Céline Larouche		
SAINT-HILARION	6 2002 32082	Jean-Marc Chouinard		138
SAINT-HILARION	6 2002 32085	Alphide Tremblay		138
SAINT-HILARION	6 2002 32090	Quincaillerie Alphide Temblay & Fils Inc.	Roberto Tremblay	138
SAINT-HILARION	6 2002 32091	René Leclerc		138
SAINT-IRENEE	6 2002 32096	Hervé Bouchard		362
SAINT-IRENEE	6 2002 32097	La Corporation municipale de Saint-Irénée		362
SHANNON	6 2001 32179	Claude Martin		369
SHANNON	6 2001 32182	Stéphane Bergeron		369
SHANNON	6 2001 32186	Robert Lannin		369
SHANNON	6 2001 32187	Joseph Lannin		369
SHANNON	6 2001 32189	Gaston Richer		369
SHANNON	6 2001 32190	Hervé Caron		369
SHANNON	6 2001 32195	Lagueux Inc.		369
SHANNON	6 2001 32200	Succession Robert Plante		369
SHANNON	6 2001 32201	Valter Ltée		369
SHANNON	6 2001 32204	Donald Provost		369
SHANNON	6 2003 32009	Thomas M. Mccarthy		369
BLAINVILLE	6 2001 36002	Dépanneur et Gaz Paquette Inc.		335
BLAINVILLE	6 2001 36004	Fab Desserte du Très Saint-Sacrement		335
BLAINVILLE	6 2001 36008	Conrad Lauzon		335
L'ASSOMPTION	6 2002 36014	Diane Harnois		343
L'ASSOMPTION	6 2002 36015	Marie Turgeon		343
LAVAL	6 2000 68003	Min. Agriculture, des Pêcheries & l'Alimentation		138
TERREBONNE	6 2001 36019	Serge Proulx		335
TERREBONNE	6 2001 36021	Georgette Landry		335
TERREBONNE	6 2001 36022	Gestion Rudolph et Robitaille inc.		335
TERREBONNE	6 2001 36025	Serge Vermette		335
TERREBONNE	6 2001 36026	Gaétan D'Onofrio		335

DOSSIERS AVEC ACQUISITION DE TERRAIN OU ACHAT DE BATISSE ET AYANT UN TRANSFERT DE PROPRIÉTÉ OU ACTE DE VENTE EN 2003-2004 (au 31-03-2004)

Endroit où sont situés les immeubles	Numéro dossier	Vendeur	Adresse du vendeur	No route
MONTREAL	2 1973 01867	Siddeley Ltd Hawker		0020
MONTREAL	6 2000 40012	Le Groupe Globe Inc.		40
MONTREAL	6 2000 40013	120341 Canada Inc.		40
MONTREAL	6 2000 40017	Dinh Pham Tung		40
MONTREAL	6 2002 40002	Société Des Alcools Du Québec		720
MONTREAL	6 2002 68014	Les Investissements Rockwell Ltée		
MONTREAL	6 2002 68015	Les héritiers de feu Maxwell Cummings		
MONTREAL	6 2002 68016	Les immeubles Maxroc Inc.		
ABERCORN	6 2001 44029	Willy Anderson		
BELOEIL	6 2000 44052	Normand Potvin Inc.		116
BELOEIL	6 2000 44054	2437-9422 Québec Inc.		116
BROME	6 2002 44050	Lawrence Yelin		215
BROME	6 2003 44004	Cecilia Anne Stethem Bryson		215
BROME	6 2003 44005	Sahibzada Sultan Riaz Khan		215
BROME	6 2003 44006	Donald Leavitt		215
BROME	6 2003 44015	Leon Thomas Selby		215
BROME	6 2003 44018	Brian Patch		215
BROME	6 2003 44019	Hubert Surprenant		215
BROME	6 2003 44021	Normand Lalonde		215
BROME	6 2003 44024	Multiphase Applied Systems Technologies inc.		215
BROME	6 2003 44025	Carol Ann Bourdeau		215
BROME	6 2003 44026	Alfred Schaefer		215
CARIGNAN	6 2001 44009	Micheline Vidal		223
COWANSVILLE	6 2001 44061	William Sayers		104
COWANSVILLE	6 2001 44068	Roland Bourgeois		104
COWANSVILLE	6 2001 44069	Claudette Bardelli		104
COWANSVILLE	6 2001 44071	Jacques Boyer		104
COWANSVILLE	6 2001 44072	9063-7216 Québec Inc.		104
COWANSVILLE	6 2001 44073	Jacques Rodrigue		104
COWANSVILLE	6 2001 44074	Lucien Paradis		104
COWANSVILLE	6 2001 44077	L.C.L. Entreprises Inc.		104
COWANSVILLE	6 2001 44088	Les Équipements Pinso Ltée		104
COWANSVILLE	6 2001 44091	Daniel Verville		104
COWANSVILLE	6 2001 44092	Services Sanitaires Brodeur Inc.		104
COWANSVILLE	6 2001 44094	Albert Carter		104

DOSSIERS AVEC ACQUISITION DE TERRAIN OU ACHAT DE BATISSE ET AYANT UN TRANSFERT DE PROPRIÉTÉ OU ACTE DE VENTE EN 2003-2004 (au 31-03-2004)

Endroit où sont situés	Numéro	Vendeur		Adresse du vendeur		No
les immeubles	dossier					route
COWANSVILLE	6 2001 44098	Québec Women's Institute Inc.				104
COWANSVILLE	6 2001 44100	Jean-Maurice Lacroix				104
COWANSVILLE	6 2001 44101	Normand Bernard				104
GRANBY	6 1997 01700	D. Et Al	Rainville	1053 DUFFERIN	GRANBY QC	J2G9H8 0139
GRANBY	6 1997 01750	Denis Fausse		27 9E RANG OUEST	GRANBY QC	J2G8C9 0139
LAC-BROME	6 2002 44046	Robert A. Bandeen				215
MONT-SAINT-HILAIRE	6 2002 44033	2868903 Canada Inc.				
SAINTE-MARIE-MADELEINE	6 2002 44067	Rosaire Desroches				116
SUTTON	6 2001 44030	Colette Pérusse				215
SUTTON	6 2001 44031	Philippe Dorais				215
SUTTON	6 2001 44032	Les Produits Laitiers Sutton Ltée				215
SUTTON	6 2001 44033	Pierre Lefebvre				215
SUTTON	6 2001 44034	Andrée Beaudry				215
SUTTON	6 2001 44035	Bonnie Higginbotham-Ewart				215
SUTTON	6 2001 44036	Nancy Shepard				215
SUTTON	6 2001 44037	Brian Herbert Davies				215
SUTTON	6 2001 44038	Léopold Desroches				215
SUTTON	6 2001 44039	Vincent Royea				215
SUTTON	6 2001 44041	David Mccallum				215
SUTTON	6 2001 44042	Mable Kirby Boyce				215
SUTTON	6 2001 44043	John Booth				215
SUTTON	6 2001 44044	Jacques Martel				215
SUTTON	6 2001 44045	Henry Allan Whitford				215
SUTTON	6 2001 44048	André Sévigny				215
SUTTON	6 2001 44049	Georges Demers				215
SUTTON	6 2001 44050	Jean Thibault				215
SUTTON	6 2001 44051	Hanka Frances Voglova				215
SUTTON	6 2001 44052	Winston Dale Bresee				215
SUTTON	6 2001 44053	Vidhan Carroll Guérin				215
SUTTON	6 2001 44054	Ville de Sutton				215
SUTTON	6 2001 44055	Gilles Meunier				215
SUTTON	6 2001 44056	Yann Davies				215
SUTTON	6 2002 44040	Michael R. Eldridge				215
SUTTON	6 2002 44041	Ville de Sutton				215
SUTTON	6 2002 44042	André Brière				215

DOSSIERS AVEC ACQUISITION DE TERRAIN OU ACHAT DE BATISSE ET AYANT UN TRANSFERT DE PROPRIÉTÉ OU ACTE DE VENTE EN 2003-2004 (au 31-03-2004)

Endroit où sont situés les immeubles	Numéro dossier	Vendeur	Adresse du vendeur				No route
SUTTON	6 2002 44043	Edgar Massé					215
SUTTON	6 2002 44044	Wesley Foster					215
SUTTON	6 2002 44048	Marc-André Roy					215
SUTTON	6 2002 44049	Edward Gierczycki					215
SUTTON	6 2003 44035	Pierre Lamothe	630 RTE DU 2EME RG	STE ANNE DU SAULT	ARTHABASKA	G0Z1C0	215
CHATEAUGUAY	6 2003 48117	Ronald Cyr					30
HAVELOCK	6 2002 48005	Jean-Marie Labrousse					202
HAVELOCK	6 2002 48006	Suzanne Richard					202
HAVELOCK	6 2002 48030	Ronald Indell Waddell					202
HAVELOCK	6 2002 48032	John Howard Gomery					202
HEMMINGFORD	6 2000 48004	Philip Mader					202
SAINT-CONSTANT	6 1990 00547	Guy Hebert	591 ST-REGIS NORD	SAINT-CONSTANT QC		J5A2E7	0030
SAINTE-CLOTILDE-DE-CHATEAUGUAY	6 2000 48012	Fortier Louise Bigras Roger					
VAUDREUIL-DORION	6 2002 48027	Le Groupe Pétrolier Olco inc.					20
HARRINGTON	6 2003 52001	Richard Leporé					327
SAINT-LIN-LAURENTIDES	6 2001 52016	Couvoir Des Laurentides Ltée					158
BOILEAU	6 2001 56000	Léon Kerbrat					
CANTLEY	6 2000 56108	David Dagenais					307
CLARENDON	2 1988 00002	Et Al Hobbs	RR 2	SHAWVILLE		J0X2Y0	
DELEAGE	6 2000 56096	Jean Saumure					0105
DELEAGE	6 2002 56134	Rodrigue Lafrenière					
LAC-SIMON	6 2002 56003	Serge Lebel					321
LAC-SIMON	6 2002 56009	Roland Levert					321
LAC-SIMON	6 2002 56010	Viateur Girard					321
LAC-SIMON	6 2002 56012	Les Placements A.V.L. Inc.					321
LAC-SIMON	6 2002 56013	Gestion Wilfrid Brunet Inc.					321
LAC-SIMON	6 2002 56014	Les Développements Lac-Simon Inc.					321
LAC-SIMON	6 2002 56016	Jacques Joncas					321
LAC-SIMON	6 2002 56017	Raymond Pilon					321
LAC-SIMON	6 2002 56071	Roland Levert					321
LAC-SIMON	6 2002 56139	Gaston Pilon					321
L'ANGE-GARDIEN	6 1999 03173	Thomas P. Laframboise In Trust					50
L'ANGE-GARDIEN	6 1999 03186	René Lagacé					50
NOTRE-DAME-BON-SECOURS-PTIE-NORD	6 2002 56087	Domaine Omega Inc.					323
NOTRE-DAME-BON-SECOURS-PTIE-NORD	6 2002 56088	2151-3718 Québec Inc.					323

DOSSIERS AVEC ACQUISITION DE TERRAIN OU ACHAT DE BATISSE ET AYANT UN TRANSFERT DE PROPRIÉTÉ OU ACTE DE VENTE EN 2003-2004 (au 31-03-2004)

Endroit où sont situés les immeubles	Numéro dossier	Vendeur	Adresse du vendeur				No route
SAINT-EMILE-DE-SUFFOLK	6 2000 56023	Jean-Claude Proulx					323
SAINTE-THERESE-DE-LA-GATINEAU	6 2001 56069	Rodrigue Lafrenière					
SAINTE-THERESE-DE-LA-GATINEAU	6 2001 56070	Alice Lafrenière-Morin					
VAL-DES-BOIS	6 2003 56002	Patrick Hayes					
VAL-DES-MONTS	6 1998 02401	Henri Legare	19 MERLIN	HULL		J9A2R6	366
ASCOT CORNER	6 2001 60008	Serge Dubé					112
ASCOT CORNER	6 2001 60009	Yvan Rivard					112
ASCOT CORNER	6 2001 60010	Laurette Bernard Rivard					112
ASCOT CORNER	6 2001 60011	Thérèse Talbot Payeur					112
ASCOT CORNER	6 2001 60017	Lucille Fontaine					112
ASCOT CORNER	6 2001 60018	Alain Lauzon					112
ASCOT CORNER	6 2002 60024	Ginette Lemay Audet					112
ASCOT CORNER	6 2002 60039	Marcel Lebeau	2789, BOUL ST-HENRI	MASCOUCHE	L'ASSOMPTION		112
ASCOT CORNER	6 2002 60040	Roger Racine	1725 STE-FRANCOISE	N.D. DE ST-HYACINTH	ST-HYACINTHE		112
ASCOT CORNER	6 2002 60041	Serge Dubé					112
BURY	6 2003 60014	John Buckland					214
BURY	6 2003 60015	Alphonse Côté					214
COOKSHIRE-EATON	6 2002 60027	Theade Hodge					210
COOKSHIRE-EATON	6 2002 60037	Cookshiretex Inc.					108
DANVILLE	6 1999 02751	Entreprises J.P. Rioux Ltée					0116
DANVILLE	6 2000 60012	Marcel Côté					255
DANVILLE	6 2000 60022	Hydro-Québec					8
DANVILLE	6 2000 60040	Hydro-Québec					8
HATLEY	6 2002 60082	Murray Gardner					0108
HATLEY	6 2002 60083	Roméo Francoeur					0108
HATLEY	6 2002 60084	Louise Symons Bell					0108
HATLEY	6 2002 60085	Gérald Roy					0108
LAC-MEGANTIC	6 2002 60044	Conrad Boulanger					
LAC-MEGANTIC	6 2002 60049	Ursule Thébeau					
LAMBTON	6 2002 60074	Renée Couture					
NOTRE-DAME-DES-BOIS	6 2002 60005	Rosaire Langlois					212
NOTRE-DAME-DES-BOIS	6 2002 60012	Pierre Valence					212
NOTRE-DAME-DES-BOIS	6 2002 60014	Michel Lavigne					212
RACINE	6 2000 60059	Succession Adéline Cloutier					143
SAINT-DENIS-DE-BROMPTON	6 1997 02257	Raymond Labrecque	400 ROUTE 222	ST-DENIS DE	BROMPTON	J0B2P0	0222

DOSSIERS AVEC ACQUISITION DE TERRAIN OU ACHAT DE BATISSE ET AYANT UN TRANSFERT DE PROPRIÉTÉ OU ACTE DE VENTE EN 2003-2004 (au 31-03-2004)

Endroit où sont situés les immeubles	Numéro dossier	Vendeur	Adresse du vendeur			No route
SAINTE-CATHERINE-DE-HATLEY	6 1998 01885	Jacques Darche	20 GRANDE RUE	KATEVALE	J0B1W0	0108
SAINTE-CATHERINE-DE-HATLEY	6 1998 01888	M. Noelle Bédard				0108
SAINTE-CATHERINE-DE-HATLEY	6 1999 02741	Jacques Darche	462 MARC, R.R. 4	MAGOG (QUEBEC)	J1X6B2	108
SAINTE-CATHERINE-DE-HATLEY	6 1999 02742	Jacques Darche	20 LA GRANDRUE	KATEVALE (QUEBEC)	J0B1W0	108
SAINT-GEORGES-DE-WINDSOR	6 2003 60039	Pauline Marcotte				249
SHERBROOKE	6 1996 01055	Luc Forget	2285 CH STE-CATHERI	ROCK FOREST (QUEBEC)	J1N3B7	216
SHERBROOKE	6 2002 60086	Thérèse Cyr	3711 KING EST	FLEURIMONT (QUEBEC)	J1H5H2	0010
SHERBROOKE	6 2002 60087	Adolphe Champigny	3691 KING EST	FLEURIMONT (QUEBEC)	J1H5H2	0010
STANSTEAD	6 2002 60057	Dwayne Keeler				247
STOKE	6 1998 01911	Gilles & V Martineau	250, ROUTE 216	STOKE (QC)	J0B3G0	0216
STOKE	6 1998 01912	Daniel Goupil	256, ROUTE 256	STOKE (QC)	J0B3G0	0216
WATERVILLE	6 1997 02298	Luc Beaulieu	15, RUE MCMURRAY	LENNOXVILLE (QC)	J1M2B5	0108
WATERVILLE	6 2002 60020	Milton Loomis				143
WATERVILLE	6 2002 60023	Ville De Sherbrooke				143
AMOS	6 2002 64000	Jean Dion				111
AMOS	6 2002 64001	Les Immeubles GDG s.e.n.c.				111
AMOS	6 2002 64012	Henri Huard				111
AMOS	6 2002 64014	Gaétan Breault				111
AMOS	6 2002 64015	Simon Carignan				111
AMOS	6 2002 64016	Agritibi R.H. Inc.				111
AMOS	6 2002 64017	Gestion Réal Germain Inc.				111
AMOS	6 2002 64019	André Croteau				111
AMOS	6 2002 64021	Denis Croteau				111
AMOS	6 2002 64022	Henri Croteau				111
AMOS	6 2002 64023	Michel Boucher				111
AMOS	6 2002 64024	Yvon Bilodeau				111
AMOS	6 2002 64025	Jacques Frigon				111
AMOS	6 2002 64026	Sylvie Perreault				111
AMOS	6 2002 64027	Mario Rouillard				111
AMOS	6 2002 64028	Karl Gagnon				111
AMOS	6 2002 64029	Réjean Caron				111
AMOS	6 2002 64030	Octave Vallée				111
AMOS	6 2002 64031	Daniel Delisle				111
AMOS	6 2002 64032	Marcel Labonté				111
AMOS	6 2002 64033	Michel Guillemette				111

DOSSIERS AVEC ACQUISITION DE TERRAIN OU ACHAT DE BATISSE ET AYANT UN TRANSFERT DE PROPRIÉTÉ OU ACTE DE VENTE EN 2003-2004 (au 31-03-2004)

Endroit où sont situés	Numéro	Vendeur	Adresse du vendeur	No
les immeubles	dossier			route
AMOS	6 2002 64035	Radio-Nord Communications Inc.		111
AMOS	6 2002 64039	Gilles Bernier		111
AMOS	6 2002 64041	Ville D'Amos		111
AMOS	6 2002 64044	Gilles Cossette		111
AMOS	6 2002 64046	Yolande Cossette		111
AMOS	6 2002 64048	Jean Lequin		111
AMOS	6 2002 64049	Paulette Corriveau		111
AMOS	6 2002 64051	Liette (Alette) Canuel		111
AMOS	6 2002 64052	Roland Hamel		111
AMOS	6 2002 64053	Henriette Brunet		111
AMOS	6 2002 64054	Gestion Hecto Inc.		111
AMOS	6 2002 64055	Ville d'Amos		111
AMOS	6 2002 64057	Gestion Anocinq Ltée		111
AMOS	6 2002 64058	Les Industries A.D.L. Inc.		111
AMOS	6 2002 64059	Michel Nicol		111
AMOS	6 2002 64060	Omer Laverdure		111
AMOS	6 2002 64061	Garage Tardif Ltée		111
AMOS	6 2002 64063	9056-4725 Québec Inc.		111
AMOS	6 2002 64064	93600 Canada Ltée		111
AMOS	6 2002 64065	Ginette Durocher		111
AMOS	6 2002 64083	Michel Guillemette		111
PREISSAC	6 2002 64003	René Roy		395
PREISSAC	6 2002 64005	Marie-Justine Mercier		395
PREISSAC	6 2002 64006	Cécile De Longchamp		395
ROUYN-NORANDA	6 2002 64068	Raoul Veilleux		21910
ROUYN-NORANDA	6 2002 64070	Louise Fortin		21910
ROUYN-NORANDA	6 2002 64071	Jacques Mercier		21910
ROUYN-NORANDA	6 2002 64073	Jean-Guy Beaulieu		21910
ROUYN-NORANDA	6 2002 64074	Gaétan Rioux		21910
ROUYN-NORANDA	6 2002 64077	Jules Lavoie		21910
ROUYN-NORANDA	6 2002 64079	Ville De Rouyn-Noranda, Quartier Cléricy		21910
ROUYN-NORANDA	6 2003 64015	Rémi Dubé		21910
VAL-D'OR	6 2001 64008	John Plesac		117

Ventes d'immeubles excédentaires 2003-2004 (au 2004-03-31)

No	Nom	No	No rang	Acquéreur
intervention	municipalité	lot		
9 1981 00029	SAINTE-ANNE-DES-MONTS	11	P-15-10 BLOC A	Ville De Sainte-Anne-Des-Monts
9 1971 03132	SAINTE-ANNE-DES-MONTS	11	P-15-9 BLOC A	Ville De Sainte-Anne-Des-Monts
9 1972 02596	SAINTE-ANNE-DES-MONTS	11	P-9-1 BLOC B	Ville De Sainte-Anne-Des-Monts
9 1971 05292	SAINTE-ANNE-DES-MONTS	27-3 Ptie	1	Ville De Sainte-Anne-Des-Monts
9 1971 01929	GASPE	11	P-5D-10 ET P-6A-8 RANG 1 SUD	Luc. R. Fournier
9 1979 01272	MARIA	11	P-54A RG1	GUSTAVE GUITÉ
9 1980 01182	LES ILES-DE-LA-MADELEINE	11	P-2151	Lauretta Molaison
9 2003 00026	NOUVELLE			Gary Pentland
9 2003 00017	NOUVELLE			Mario Dubé
9 1997 00078	NOUVELLE	11	P-6, P-7, P-8A	Rock Lagacé
9 2003 00028	NOUVELLE			Donalda Ratté
9 1997 00369	SAINT-VALERE	11	P-822, P-823	Jean-Guy Provencher
9 1997 00366	SAINT-VALERE	11	P-571	Les Apôtres de L'Amour Infini
9 1997 00368	SAINT-VALERE	11	P-571	La Société Sylvicole D'Arthabaska-Drummond
9 2001 00062	CLORIDORME	40A-6 Ptie	1	YVAN COTÉ
9 2000 00047	GASPE	366-6 Ptie	1 Ouest	Yves Guillemette
9 2001 00051	CLORIDORME	40A-4 Ptie	1	Marcel Mainville
9 2003 00034	GASPE	9A-6 Ptie	1 Sandy-Beach	Lyall Patterson
9 2002 00045	CARLETON-SAINT-OMER			Les Agences Yvon Joncas inc
9 2003 00042	GRANDE-RIVIERE	21-4 Ptie	1	William McNeil
9 2001 04007	AMQUI			Les Immeubles Geva Inc.
9 2002 04013	SAINT-RENE-DE-MATANE	9 Ptie	7	Rémi Fortin
9 2002 04010	MATANE			Ville de Matane
9 2003 04020	SAINTE-ANNE-DE-LA-POCATIERE	11	66-3, 66-4 RANG 1	Jean-Guy D'Anjou
9 2002 04015	AMQUI	88A Ptie	1	Ville d'Amqui
9 2003 08001	SACRÉ-CŒUR			Serge et Bruno Tremblay
9 1997 00147	SAINT-PACOME	11	P-168	Gaetan Levesque

Ventes d'immeubles excédentaires 2003-2004 (au 2004-03-31)

No intervention	Nom municipalité	No lot	No rang	Acquéreur
9 1979 00753	SAINT-CLEMENT	11	P-46 P-47 RG-A	9032-6265 Québec inc.
9 1999 00065	CACOUNA	242-3 Ptie	1	Mun. Par.St-Georges-de-Cacouna
9 1976 00302	DEGELIS	11	P-40 RANG 1	Mun. De Ville Degelis Corp.
9 1984 01887	SAINTE-FELICITE	11	P-137-4	Lionel Leclerc
9 1980 01454	MONT-CARMEL	11	P-543	Monique Landry
9 1981 00607	MONT-CARMEL	11	P-471 ET 472	Jean-Yves Saint-Jean
9 2002 12012	LEVIS			Annette Boivin Tanguay
9 2002 12039	SAINT-NARCISSE-DE-BEAURIVAGE	122 Ptie		Paroisse de Saint-Narcisse de Beaurivage
9 2002 12029	SAINTS-ANGES	795 ptie		Andréa Jacques
9 2003 12001	SAINT-JEAN-PORT-JOLI	194 ptie	Rang 1	Patrice Leclerc
9 2003 12003	BEAUCEVILLE	95 ptie		Atelier d'usinage Jacques & Frères Inc.
9 2002 12018	SAINT-SEVERIN	57 ptie	Concession St-Olivier	Laurent Nadeau
9 2003 12000	SAINTE-MARIE			Martin Cloutier
9 2003 12007	LAC-ETCHEMIN	47-20 ptie		Réjeanne Bilodeau
9 1985 00476	SAINT-JOSEPH-DE-BEAUCE	805 ptie		Jean-Marc Bilodeau
9 2003 12014	SAINTE-MARIE			Martin Bilodeau
9 2002 12036	CAP-SAINT-IGNACE	11		Clément Ruel
9 2002 12040	SAINT-NARCISSE-DE-BEAURIVAGE			Maxime Demers
9 2003 12021	SAINTE-MARIE	80 ptie		Jacky Breton
9 2002 12035	SAINT-ROCH-DES-AULNAIES	211 ptie		Jasmin Harton
9 1992 00619	LEVIS			Les Immeubles Clément Boivin Inc.
9 1971 03440	CAP-SAINT-IGNACE	442 ptie	11e Conc. du fleuve St-Laurent	Gilles Audet
9 1998 00243	SAINT-JOSEPH-DE-BEAUCE	11	P-531	Ciment St-Laurent Inc.
9 2003 12038	SAINTE-MARIE	497-13-2		Ville De Sainte-Marie
9 2003 12037	SAINT-EDOUARD-DE-LOTBINIERE	282 ptie		Georges Laliberté
9 1999 00301	LEVIS	3 085 637		Pédro Canada
9 2003 12019	SAINT-GEORGES	1104 ptie		André Doyon

Ventes d'immeubles excédentaires 2003-2004 (au 2004-03-31)

No	Nom	No	No rang	Acquéreur
intervention	municipalité	lot		
9 2002 12020	SAINT-JOSEPH-DE-BEAUCE	521 Ptie		Andréa Jacques
9 2004 12004	L'ISLET	414		Lise Talon
9 2003 12028	VALLEE-JONCTION	258 Ptie		Marc Vachon
9 2003 12049	VALLEE-JONCTION	785 Ptie		Ferme Bercy & Fils Inc.
9 2004 12005	LECLERCVILLE			Municipalité de Leclercville
9 1975 00832	SEPT-ILES			Égide Levesque
9 1996 00020	LAROUCHE	11	P 53 RANG 4	De Larouche Municipalite
9 2002 16002	SAGUENAY	15 Ptie	12 S.O.C.S.	Paul Pedneault Inc.
9 2003 16004	SAGUENAY			Michel Duchesne
9 2003 16005	SAGUENAY			Michel Duchesne
9 2003 16009	METABETCHOUAN LAC À LA CROIX			Dany Bernard
9 2002 16004	SAGUENAY			9104-7258 Québec Inc.
9 1972 01447	SAINT-HONORE			Richard Dufresne
9 2003 16019	SAGUENAY			Rodrigue Gauthier
9 2003 16027	CHICOUTIMI			Jean Savard
9 1972 03241	LAROUCHE	11	P53 RG4	Municipalité de Larouche
9 1985 00176	SAINT-EUGENE-D'ARGENTENAY	11	P-26 RANG 4	Yvan Tremblay et Suzie Villeneuve
9 2001 24001	SAINT-ALBERT	11	P-953 RG.9	La Société Sylvicole D'Arthabaska-Drummond
9 2001 24007	SAINT-CHARLES-DE-DRUMMOND	11	P4 P8	Les Immeubles Mylou Inc.
9 2002 24003	SAINT-PIERRE-LES-BECQUETS	44 ptie		Guy Lemay & als
9 2002 24008	BECANCOUR	11	P-56, P-57	Ville de Bécancour
9 2002 24004	SAINT-NICEPHORE	11		Ville de Saint-Nicéphore
9 2001 24010	ST-CHRISTOPHE-D'ARTHABASKA	17 ptie		Denis Desrochers
9 2002 28007	SAINTE-GENEVIEVE-DE-BATISCAN	11	P-25,P-26,P-27	Ferme Benjoporc inc.
9 2001 28000	GRANDES-PILES	123 ptie		Municipalité de Grandes Piles
9 2000 28009	TROIS-RIVIERES	2 852 433		Placements P.L. inc.
9 1976 00872	TROIS-RIVIERES	11	P-2836	Pierre Boucher

Ventes d'immeubles excédentaires 2003-2004 (au 2004-03-31)

No	Nom	No	No rang	Acquéreur
intervention	municipalité	lot		
9 1993 00779	TROIS-RIVIERES	I1	145-19	Claude Touzin
9 1997 00380	SAINT-MATHIEU-DU-PARC	I1	P-5	Claude Laroche
9 1983 00163	QUEBEC	I1	P149NS-P149-6	9098-3453 Québec Inc.
9 2000 32021	QUEBEC	I1	37-37	Jason Whalen
9 1995 00082	QUEBEC	I1	P-1508	Mario Goulet Succ
9 1974 00176	QUEBEC	I1	P-1719-1	Synd coprop Stat du Palais
9 1972 02190	QUEBEC	I1	P250 NS	Les immeubles G Gagné Inc.
9 1998 00481	BAIE-SAINT-PAUL	I1	P-519 P-521	Heritage Charlevoix inc.
9 2003 32008	LA MALBAIE			Location MRC
9 1992 00481	QUEBEC	I1	P-542,P-549,P-550, P-548,P-554	Ville de Québec
9 1979 00830	LAVAL	2 800 784		Marc Guillemette
9 1975 00032	LAVAL	I1	P.537	Abilio et Manuel Raposo
9 1979 00111	LAVAL			Ville De Laval
9 1977 01095	LAVAL	1 759 937		Gaetano Bruno
9 1980 00658	LAVAL	1 855 657		Ltee Vivaldi
9 1982 02293	TERREBONNE	I1	P.265	Les Immeubles des Moulins inc.
9 2001 36000	SAINT-EUSTACHE	2854763		Ville De Saint-Eustache
9 1977 00513	MONTREAL	I1	P.419-21;419-22 ETC	Marcellin Brosseau
9 1997 00686	MONTREAL	I1	P.694-1	3351114 Canada Inc.
9 1977 00768	MONTREAL	209-370; 209-371		Construction Olymbec Inc.
9 2001 40001	MONTREAL	2 691 884		Ville Saint-Laurent
9 1978 00395	GRANBY	I1	P-225-5	Kenneth L. Walsche
9 1978 00763	COWANSVILLE	I1	P-81	Maurice Vallieres
9 2002 44042	UPTON	1 958 318		Ferme Fritsch inc.
9 2002 44043	UPTON			Claude Chaput
9 1982 00622	CARIGNAN	I1	P-265	Pascal Fleury
9 1977 00341	CARIGNAN	I1	P-184	Hydro-Québec

Ventes d'immeubles excédentaires 2003-2004 (au 2004-03-31)

No	Nom	No	No rang	Acquéreur
intervention	municipalité	lot		
9 1977 00342	CARIGNAN	I1	P-255	Hydro-Québec
9 1976 00482	CARIGNAN	I1	P-185	Hydro-Québec
9 1978 00877	BELOEIL	I1	P-41-5	Gilles Couture
9 1998 00694	VARENNES	I1	P-103	Les Industries Varennes (1984) Inc.
9 1990 01078	MONT-SAINT-HILAIRE	3 004 184		Ville de Mont-Saint-Hilaire
9 1972 00531	GRANBY	1 648 291		Résidences et Jardins Funéraires Bessette inc.
9 1972 02880	COWANSVILLE	307 Ptie		Ville de Cowansville
9 1992 01304	SAINT-BASILE-LE-GRAND	382 ptie		Hydro-Québec
9 1997 00803	LONGUEUIL	I1	P-114-1521 -22 -23	Abib Gbadamassi
9 1972 01120	LONGUEUIL	I1	P-111-361 ET AL	Ville de Longueuil (arrondissement Saint-Hubert)
9 2002 44044	GRANBY			Me Hélène Goyette
9 1977 00586	BROMONT	1045 ptie		Bois M & M Ltée
9 2002 48013				Gilles Bard
9 1973 00485	SAINT-MATHIEU	263 , 336 ptie		2842-0941 Québec Inc.
9 2002 48007	SAINT-MATHIEU	263 ptie		Lafarge Canada Inc.
9 2002 48021	SAINTE-ANGELE-DE-MONNOIR			Hydro-Québec
9 2003 48001	SAINT-BERNARD-DE-LACOLLE	582-1 ptie		Les Placements Aldamard inc
9 1971 05474	LA MINERVE	I1	P18A RG5 LA MINERVE	Mun La Minerve
9 1990 01389	MIRABEL	I1	29-74 MIRABEL	Esther Brassard
9 1990 01394	MIRABEL	I1	29-68,29-67 MIRABEL	Richard Desjardins
9 1990 01391	MIRABEL	I1	29-70,29-72 MIRABEL	Richard Desjardins
9 2002 52032	SAINT-PAUL			Municipalité Saint-Paul
9 1974 00393	SAINT-HIPPOLYTE	I1	P27B RG4	140371 Canada inc
9 1971 05281	SAINT-ROCH-QUEST	Ptie 351		Jean-Guy Hamelin
9 2003 52009	SAINT-LIN--LAURENTIDES	1685-9 ptie		Diane Morin
9 1980 00125	MIRABEL	94-134 ptie		Guy Laurin
9 1992 01557	SAINT-ANDRE-D'ARGENTEUIL	I1	P504	Diane Pelletier Rachel

Ventes d'immeubles excédentaires 2003-2004 (au 2004-03-31)

No intervention	Nom municipalité	No lot	No rang	Acquéreur
9 1986 01351	SAINT-FELIX-DE-VALOIS	I1	P510,P511	Michel Jossart
9 1979 00486	ENTRELACS	9A-4 ptie	9	Gisèle Pelletier
9 1971 03480	BERTHIERVILLE	I1	P92	De Berthierville Ville
9 2003 52010	SAINT-ESPRIT	323 ptie		Municipalité de Saint-Esprit
9 2000 52004	SAINTE-JULIENNE	211 ptie		Gilles Larocque
9 1991 01833	SAINT-EMILE-DE-SUFFOLK	I1	PTIE DU LOT 32, RG6	
9 1990 01541	GATINEAU	I1	P-26-A P-27 RANG 2	Ville De Gatineau
9 2000 56005	DELEAGE	I1		Jean Saumure
9 2000 56000	SAINT-EMILE-DE-SUFFOLK	34 ptie	7	Jean-Claude Proulx
9 2001 56000	GATINEAU	I1		Paul-Émile Séguin
9 2003 56008	LOCHABER-PARTIE-OUEST			Ginette Larocque
9 1988 01530	GATINEAU	23-1 ptie	1	125602 Canada Inc.
9 1991 01846	VAL-DES-MONTS	I1	P30-45, RG6	Robert Paquette et al.
9 1971 04914	CHELSEA	Ptie 13B	9	Martin Paquette
9 1973 00667	GATINEAU	I1	P174 P177 P180	Ville De Gatineau
9 2003 56003	GATINEAU			Commission scolaire Western Québec
9 1974 00096	GATINEAU	1 598 924	---	Les Entreprises Gaétan Brunette & Fils Ltée
9 1999 01651	LOW	Ptie lot 36C	2	Municipalité de Low
9 1987 01560	SAINT-EMILE-DE-SUFFOLK	34 ptie	7	Domaine Janel Inc.
9 1981 00650	VAL-DES-MONTS	I1	P-13 RG-10	Pauline Blais
9 1976 00218	GATINEAU	1 620 444	---	Les Enfants de l'Espoir
9 1972 03584	LITCHFIELD	21A ptie	4	Municipalité de Litchfield
9 1971 05231	SAINT-ADRIEN	I1	P 2 RG 5	Ferme Luc et Aline Lavallée
9 1982 00732	SHERBROOKE	I1	PTIE 3A-2 RG 7	Luc Beaulieu
9 1970 00092	SAINT-LUDGER	9B Ptie	8	Jeannot Lachance
9 1987 00784	HATLEY	197 Ptie		Gérald Roy et J. Lemay
9 2003 60000	ASCOT CORNER	3 055 353 Ptie		Royal Asselin

Ventes d'immeubles excédentaires 2003-2004 (au 2004-03-31)

No	Nom	No	No rang	Acquéreur
intervention	municipalité	lot		
9 2003 60012	SAINTE-CATHERINE-DE-HATLEY	1128-4		Jean-Paul Therrien
9 2003 60005	DANVILLE	18P-1 Ptie	3	Patsy Marcotte
9200260010-1	STANSTEAD	129-1		Ville de Stanstead
9200260010-2	STANSTEAD	129-2		Arlene Buzzell
9 1992 00969	DIXVILLE			Mario Tremblay
9 2000 64018	SAINT-BRUNO-DE-GUIGUES	29 ptie	4	Yvan Herbet

QUESTION 13

ÉTUDE DES CRÉDITS 2004-2005

DEMANDES DE RENSEIGNEMENTS PARTICULIERS DE L'OPPOSITION OFFICIELLE

FICHE EXPLICATIVE

Question 13

Titre

Liste détaillée des interventions en 2002-2003, 2003-2004 et prévisions pour 2004-2005 pour le :

- a) Plan de gestion des déplacements de Montréal;
- b) Plan de transport de l'agglomération de Québec;
- c) Plan de transport de l'Abitibi-Témiscamingue;
- d) Plan de transport du Bas-Saint-Laurent;
- e) Plan de transport du Centre-du-Québec;**
- f) Plan de transport de Charlevoix;
- g) Plan de transport de la Chaudière-Appalaches;
- h) Plan de transport de la Côte-Nord;
- i) Plan de transport de l'Estrie;
- j) Plan de transport de la région de la Lanaudière;
- k) Plan de transport des Laurentides;
- l) Plan de transport de la Mauricie;**
- m) Plan de transport de la Montérégie;
- n) Plan de transport du Nord-du-Québec;
- o) Plan de transport de l'Outaouais;
- p) Plan de transport de Portneuf;
- q) Plan de transport du Saguenay-Lac-Saint-Jean.

Exposé et statistiques (s'il y a lieu)

Étude des crédits Transport adapté et transport collectif des personnes

2003-2004

MAURICIE

Orientation 8

- **Transport adapté**
Subventions totalisant 1 259 220 \$ pour six organismes en transport adapté
- **Transport collectif**
 - Subvention de 453 968 \$ pour la Régie de transport en commun de Shawinigan
 - Subvention de 737 179 \$ pour immobilisations à la Société de transport de Trois-Rivières
- **Transport collectif rural**
 - Subventions totalisant 56 000 \$ servant à l'exploitation des services de transport collectif rural pour la MRC de Mékinac et la ville de La Tuque.

2003-2004 (suite)

CENTRE-DU-QUÉBEC

Orientation 6

- **Transport adapté**
Subventions totalisant 1 078 919 \$ pour six organismes en transport adapté
- **Transport collectif**
 - Subventions totalisant 476 894 \$ pour deux organismes municipaux en transport en commun (ville de Victoriaville et ville de Drummondville)
- **Transport collectif rural**
 - Subventions totalisant 40 000 \$ servant à la réalisation d'étude de faisabilité pour quatre MRC (Arthabaska, Drummond, Bécancour et Nicolet-Yamaska). Les subventions sont comptabilisées sous forme de compte pourvu à la Direction du transport terrestre des personnes.

Plan de Transport - Centre-du-Québec

Suivi des investissements (en millions de dollars)

Interventions	Réalisé (2003-04)			Axe
	Dépenses			
	réelles			
Orientation 1 : Le réseau routier				
20-6474-8659-B (1,1M)	1,1			A
20-3274-0203 (,5M)	0,5			A
20-6474-8659-A (,9M)				A
20-3275-9908-A (4M)	2,3			CC
20-6474-8838-B (1,5M)	1,5			CC
20-6474-8838-C (1,7M)				CC
20-6474-9803 (1,5M)				CC
20-3274-9918	1,4			CS
20-6474-9321	4,9			CS
20-3274-0232				CS
20-6474-9306				CS
20-6474-9809				CS
20-3275-0114				CS
20-3275-0116				CS
Orientation 2 : La sécurité routière				
20-6475-9518-B (Mareuil)(,9M)				A
20-3274-9920 (,1M)				A
Réfection de ponceaux	0,6			CC
20-3200-0265 (,1M)	0,1			A
20-6475-9703 (,15M)				A
Orientation 3 : La fonctionnalité du réseau				
Orientation 4 : L'environnement				
Orientation 5 : Les liaisons routières entre le Centre-du-Québec et les régions limitrophes				
20-6471-8403 (20,5M)	7,8			D
20-6471-8404 (21,8M)	2,7			D
20-6475-9303-E (6M)	6			D
Orientation 6 : Le transport collectif des personnes				
Orientation 7 : Le port de Bécancour				
20-6471-8403 (20,5M)	-			D
20-6471-8404 (21,8M)	-			D
Orientation 8 : Le transport terrestre des marchandises				
20-3275-9908-A (4M)	-			CC
20-6474-8838-B (1,5M)	-			CC
20-6474-8838-C (1,7M)				CC
	28,9			

Plan de Transport - Mauricie

Suivi des investissements (en millions de dollars)

Interventions	En cours (2003-04)			Axe
	Dépenses réelles			
Orientation 1 : Les liaisons routières dans le corridor nord-sud				
20-3872-0232 - Chasseur (1,15M)				CC
20-6372-8892 - Chasseur				CC
20-6372-8892-A - Chasseur(2M)				CC
20-3872-0126 (1,6M)	2,1			CC
Orientation 2 : Le réseau routier				
20-3873-9915 (2M)	1,7			
20-3872-0126 (1,6M)	-			
20-6372-9509	1,1			CS
20-6373-9714	0,57			CS
20-6373-9818				CS
20-6373-9820				CS
20-3873-0144				CS
20-3873-02B0				CS
20-3873-0240				CS
20-6373-9723				CC
20-6373-8002 (,4M)	0,4			CC
20-6373-9807-A (,4M)	0,4			A
Orientation 3 : La sécurité routière				
20-6373-9208-A				A
20-3873-02C9				A
Réfection de ponceaux	1,8			CC
20-3800-0250 (1,4M)	0,4			A
20-3873-0247 (,03)	0,05			A
20-6373-9720-B (1,2M)				A
20-6373-7809-A (6M)	4			D
Orientation 4 : La fonctionnalité du réseau				
Orientation 5 : L'environnement				
Orientation 6 : Le pont Lavolette				
Implantation système de gestion de chaussées 20-6373-9720-C				A
Reconstruction de la bretelle d'entrée du pont				A
Réfection de la dalle du pont				CS
Orientation 9 : Le transport des marchandises dans le corridor Lac-Saint-Jean, Mauricie et le Centre-du-Québec				
20-3872-0232 - Chasseur (1,15M)				CC
20-3872-8892 - Chasseur(2M)				CC
20-3872-8892-A				CC
Orientation 10 : Les infrastructures modales				
Reconstruction de la bretelle d'entrée du pont				A
Orientation 11 : L'accès au port de Trois-Rivières				
	12,52			

SOURCE: Mauricie Centre du Québec

ÉTUDE DES CRÉDITS 2004-2005

DEMANDES DE RENSEIGNEMENTS PARTICULIERS DE L'OPPOSITION OFFICIELLE

FICHE EXPLICATIVE

Question 13

Titre

Liste détaillée des interventions en 2002-2003, 2003-2004 et prévisions pour 2004-2005 pour le :

- a) Plan de gestion des déplacements de Montréal;
- b) Plan de transport de l'agglomération de Québec;
- c) Plan de transport de l'Abitibi-Témiscamingue;
- d) Plan de transport du Bas-Saint-Laurent;
- e) Plan de transport du Centre-du-Québec;
- f) Plan de transport de Charlevoix;
- g) Plan de transport de la Chaudière-Appalaches;
- h) Plan de transport de la Côte-Nord;
- i) Plan de transport de l'Estrie;
- j) Plan de transport de la région de la Lanaudière;
- k) Plan de transport des Laurentides;
- l) Plan de transport de la Mauricie;
- m) Plan de transport de la Montérégie;
- n) Plan de transport du Nord-du-Québec;
- o) Plan de transport de l'Outaouais;
- p) Plan de transport de Portneuf;
- q) Plan de transport du Saguenay-Lac-Saint-Jean.

Exposé et statistiques (s'il y a lieu)

Le Plan de transport pour la région Bas St-Laurent n'étant pas encore déposé, il est difficile d'y associer des interventions. On estime que le Plan sera déposé au plus tard à l'été 2004.

ÉTUDE DES CRÉDITS 2004-2005

DEMANDES DE RENSEIGNEMENTS PARTICULIERS DE L'OPPOSITION OFFICIELLE

FICHE EXPLICATIVE

Question 13

Titre

Liste détaillée des interventions en 2002-2003, 2003-2004 et prévisions pour 2004-2005 pour le :

- a) Plan de gestion des déplacements de Montréal;
- b) Plan de transport de l'agglomération de Québec;
- c) Plan de transport de l'Abitibi-Témiscamingue;
- d) Plan de transport du Bas-Saint-Laurent;
- e) Plan de transport du Centre-du-Québec;
- f) Plan de transport de Charlevoix;
- g) Plan de transport de la Chaudière-Appalaches;
- h) Plan de transport de la Côte-Nord;
- i) Plan de transport de l'Estrie;
- j) Plan de transport de la région de la Lanaudière;
- k) Plan de transport des Laurentides;
- l) Plan de transport de la Mauricie;
- m) Plan de transport de la Montérégie;
- n) Plan de transport du Nord-du-Québec;
- o) Plan de transport de l'Outaouais;
- p) Plan de transport de Portneuf;
- q) Plan de transport du Saguenay-Lac-Saint-Jean.

Exposé et statistiques (s'il y a lieu)

G) Le Plan de transport de la Chaudière-Appalaches a été présenté aux médias le 1^{er} novembre 2002. Le Plan d'action qui l'accompagne porte sur cinq ans et débute avec la programmation de l'année 2003-2004. Le suivi des dépenses est donc effectué en considérant cette première année de programmation.

Principales interventions réalisées en 2003-2004 selon les thèmes :

1. *Les services de transport collectif*
 - Adaptation d'un véhicule taxi pour le transport adapté (19 000 \$)
 - Aide au transport collectif en milieu rural (66 000 \$)
 - Réorganisation des parcours d'autobus (25 000 \$)
- 2.. *Les déplacements interrives :*
 - Étude de gestion de la circulation (70 000 \$)
3. *La circulation des marchandises :*
 - Prolongement de l'autoroute 73 (1,6 M\$)
 - Autres projets totalisant 500 000 \$
4. *La sécurité et la fonctionnalité du réseau routier :*
 - Approches du pont de Sainte-Marie et intégration urbaine (1,6 M\$), route 283 à Saint-Paul-de-Montminy (896 000 \$), Saint-Benoît-Labre (494 000 \$)
 - Autres projets totalisant 800 000 \$
5. *La conservation :*
 - Autoroute 20 à Lévis (6,8 M\$), autoroute 73 à Saint-Joseph-de-Beauce (1,3 M\$), route 277 à Saint-Léon-de-Standon (1,1 M\$), route 173 à Saint-Théophile (928 000 \$), pont de Sainte-Marie (5,5 M\$), pont de la rivière Chaudière sur l'A-20 à Lévis (2,3 M\$)
 - Autres projets totalisant 15 M\$
6. *L'environnement et la qualité de vie :*
 - Aménagement de la Route verte (piste cyclable Saint-Agapit/Dosquet, route 132 à Saint-Jean-Port-Joli, route 173 à Saint-Théophile) (627 000 \$)

ÉTUDE DES CRÉDITS 2004-2005

DEMANDES DE RENSEIGNEMENTS PARTICULIERS DE L'OPPOSITION OFFICIELLE

FICHE EXPLICATIVE

Question 13

Titre

Liste détaillée des interventions en 2002-2003, 2003-2004 et prévisions pour 2004-2005 pour le :

- a) Plan de gestion des déplacements de Montréal;
- b) Plan de transport de l'agglomération de Québec;
- c) Plan de transport de l'Abitibi-Témiscamingue;
- d) Plan de transport du Bas-Saint-Laurent;
- e) Plan de transport du Centre-du-Québec;
- f) Plan de transport de Charlevoix;
- g) Plan de transport de la Chaudière-Appalaches;
- h) Plan de transport de la Côte-Nord;
- i) Plan de transport de l'Estrie;
- j) Plan de transport de la région de la Lanaudière;
- k) Plan de transport des Laurentides;
- l) Plan de transport de la Mauricie;
- m) Plan de transport de la Montérégie;
- n) Plan de transport du Nord-du-Québec;
- o) Plan de transport de l'Outaouais;
- p) Plan de transport de Portneuf;
- q) Plan de transport du Saguenay-Lac-Saint-Jean.

Exposé et statistiques (s'il y a lieu)

Plan de transport de la Côte-Nord

Le Plan de transport de la Côte-Nord a été adopté en février 2004. Aucune intervention ne donc peut y être attribuée pour les années 2002-2003 et 2003-2004.

ÉTUDE DES CRÉDITS 2004-2005

DEMANDES DE RENSEIGNEMENTS PARTICULIERS DE L'OPPOSITION OFFICIELLE

FICHE EXPLICATIVE

Question 13

Titre

Liste détaillée des interventions en 2002-2003, 2003-2004 et prévisions pour 2004-2005 pour le :

q) Plan de transport du Saguenay-Lac-Saint-Jean.

Exposé et statistiques (s'il y a lieu)

Investissements du Plan de transport du Saguenay-Lac-Saint-Jean

2002-2003

Transport des personnes	28 000 \$
Transport des marchandises	21 000 \$
Sécurité des déplacements	14 176 000 \$
Qualité et fonctionnalité du réseau routier	70 056 000 \$
Total	84 281 000 \$

2003-2004

Transport des personnes	107 000 \$
Transport des marchandises	51 000 \$
Sécurité des déplacements	8 644 000 \$
Qualité et fonctionnalité du réseau routier	30 019 000 \$
Total	38 821 000 \$

ÉTUDE DES CRÉDITS 2004-2005

DEMANDE DE RENSEIGNEMENTS PARTICULIERS DE L'OPPOSITION OFFICIELLE

FICHE EXPLICATIVE

PLAN DE TRANSPORT DU SAGUENAY-LAC-SAINT-JEAN

ANNÉE 2002-2003

Transport des personnes

- Étude des besoins en transport collectif	28 000 \$
--	-----------

Transport des marchandises

- Étude de l'importance du transport sur l'économie régionale	15 000 \$
- Étude sur le transport des matières dangereuses	6 000 \$

Total	21 000 \$
--------------	------------------

Sécurité des déplacements

- Travaux de conservation	200 000 \$
- Travaux d'entretien	309 000 \$
- Travaux d'amélioration	9 548 000 \$
- Soutien technique et financier	3 896 000 \$
- Travaux de développement	223 000 \$

Total	14 176 000 \$
--------------	----------------------

Qualité et fonctionnalité du réseau routier

- Travaux de conservation des chaussées	14 778 000 \$
- Travaux de conservation des structures	2 214 000 \$
- Travaux d'entretien	86 000 \$
- Travaux d'amélioration du réseau	10 404 000 \$
- Travaux de développement du réseau	39 680 000 \$
- Soutien technique et financier	2 894 000 \$

Total	70 056 000 \$
--------------	----------------------

Grand total	84 281 000 \$
--------------------	----------------------

ÉTUDE DES CRÉDITS 2004-2005

DEMANDE DE RENSEIGNEMENTS PARTICULIERS DE L'OPPOSITION OFFICIELLE

FICHE EXPLICATIVE

PLAN DE TRANSPORT DU SAGUENAY-LAC-SAINT-JEAN

ANNÉE 2003-2004

Transport des personnes

- Étude des besoins en transport collectif	28 000 \$
- Soutien technique et financier en transport collectif	79 000 \$
Total	107 000 \$

Transport des marchandises

- Étude des flux de transport (métaux et bois)	51 000 \$
--	-----------

Sécurité des déplacements

- Travaux de conservation	985 000 \$
- Travaux d'entretien	180 000 \$
- Travaux d'amélioration	2 783 000 \$
- Soutien technique et financier	690 000 \$
- Travaux de développement	4 006 000 \$
Total	8 644 000 \$

Qualité et fonctionnalité du réseau routier

- Travaux de conservation des chaussées	10 765 000 \$
- Travaux de conservation des structures	193 000 \$
- Travaux d'entretien	268 000 \$
- Travaux d'amélioration du réseau	301 000 \$
- Travaux de développement du réseau	18 075 000 \$
- Soutien technique et financier	417 000 \$
Total	30 019 000 \$

Grand total	38 821 000 \$
--------------------	----------------------

ÉTUDE DES CRÉDITS 2004-2005

DEMANDES DE RENSEIGNEMENTS PARTICULIERS DE L'OPPOSITION OFFICIELLE

FICHE EXPLICATIVE

Question 13 – Plan de transport de l'agglomération de Québec

Titre	
Liste détaillée des interventions en 2003-2004 et prévisions pour 2004-2005 pour le :	
a) Plan de gestion des déplacements de Montréal; b) Plan de transport de l'agglomération de Québec; c) Plan de transport de l'Abitibi-Témiscamingue; d) Plan de transport du Bas-Saint-Laurent; e) Plan de transport du Centre-du-Québec; f) Plan de transport de Charlevoix; g) Plan de transport de la Chaudière-Appalaches; h) Plan de transport de la Côte-Nord; i) Plan de transport de l'Estrie; j) Plan de transport de la région de la Lanaudière; k) Plan de transport des Laurentides; l) Plan de transport de la Mauricie; m) Plan de transport de la Montérégie; n) Plan de transport du Nord-du-Québec; o) Plan de transport de l'Outaouais; p) Plan de transport de Portneuf; q) Plan de transport du Saguenay-Lac-Saint-Jean.	
Exposé et statistiques (s'il y a lieu) – 2003-2004	
20-3972-0005 – construction d'une nouvelle route entre le boulevard Valcartier et l'autoroute Henri-IV – Axe Est-Ouest - fin des travaux	2 194 019 \$
20-3972-0014 – Étude préliminaire pour démolition des bretelles hors services de l'autoroute Dufferin-Montmorency – fin de l'étude	3 376 \$
20-3972-0016 – Réparation mur de soutènement autoroute Dufferin-Montmorency / boul. Henri-Bourassa – fin des travaux	89 592 \$
20-3972-0053A – Couche d'usure – autoroute du Vallon – bretelles échangeurs Félix-Leclerc	218 044 \$
20-3972-0063 – Étude sonore – mur antibruit – à partir de la rue Michelet vers le nord sur l'autoroute Henri-IV – fin de l'étude	3 750 \$
20-3972-0116 – Modification système d'éclairage – échangeur Félix-Leclerc et Dufferin-Montmorency – Tours Foisy	119 961 \$
20-3972-0125 – Étude pour la reconstruction du pont Chemin Saint-Louis / Route 175 (Pont de Québec) – fin de l'étude	104 803 \$
20-3972-0161 – Réparations éléments tabliers et joints de dilatation – autoroute Félix-Leclerc / avenue Saint-David – fin des travaux	623 031 \$
20-3972-0165 - Étude sur l'ajout d'une voie auxiliaire sur l'autoroute Laurentienne entre le boulevard Lebourgneuf et le viaduc Jean-Talon – Fin de l'étude	66 073 \$
20-3972-0201 – Reconstruction mur de soutènement côté est autoroute Dufferin-Montmorency / boul. Henri-Bourassa	436 305 \$
20-3972-0203 – construction mur antibruit – Autoroute du Vallon entre Versant-Nord et Chemin Sainte-Foy – Fin des travaux	447 500 \$
20-3972-0237 – Remplacement de glissières de sécurité – diverses routes – fin des travaux	191 775 \$

Question 13 – Plan de transport de l'agglomération de Québec

20-3972-0239A – Installation de caméras sur l'autoroute du Vallon et Charest – fin des travaux	12 450 \$
20-3972-0247 – Étude sur la reconstruction du viaduc sur l'autoroute Laurentienne à la haute de Notre-Dame	672 \$
20-3972-0301 – construction écran antibruit sur l'autoroute Henri-IV à la hauteur de l'École du Versant – fin des travaux	131 628 \$
20-3972-0305 – Pose glissière de sécurité et construction massif sur l'autoroute Laurentienne à la hauteur de la rue de la Croix-Rouge / Pont Drouin	29 894 \$
20-3972-0321A – Construction mur de soutènement – pont sur le boulevard Raymond	107 363 \$
20-3972-8701 – Étude d'impact sur le prolongement de l'autoroute du Vallon entre le boulevard Lebourgneuf à la rue Chauveau	26 189 \$
20-3972-9129 – reconstruction du boulevard Sainte-Anne de Boischatel à Sainte-Anne-de-Beaupré – phase 4	7 789 561 \$
20-3972-9344 – Requalification de l'autoroute Duplessis – phase 1, de l'autoroute Charest à la rue Laberge	371 875 \$
20-3972-9345 – Étude sur la reconstruction de l'échangeur du Vallon / Charest et élargissement de 4 à 6 voies	52 682 \$
20-3972-9612 – réparations éléments tabliers pont autoroute 40 / route 138 – fin des travaux	4 062 \$
20-3972-9716 – étude sur l'ajout d'une voie réservée sur l'autoroute Laurentienne entre la 80 ^e Rue et la rue de la Croix-Rouge – fin de l'étude	2 940 \$
20-3972-9718 – reconstruction de l'autoroute Duplessis, phase 2, entre le boulevard Hamel et les rues Laberge et Jules Vernes	55 875 \$
20-3972-9730D – Études d'expertise sur l'autoroute Dufferin-Montmorency à la hauteur de la Grande-Allée – fin des études	301 516 \$
20-3972-9742 – Réaménagement de la route 138 et de la route 360	825 \$
20-3972-9805 – Gestion de circulation – ajout de caméras aux échangeurs et à l'approche du pont Laporte	191 889 \$
20-3972-9901 – Étude d'opportunité sur l'autoroute Félix-Leclerc entre l'autoroute Henri-IV et le boulevard Henri-Bourassa – fin de l'étude	243 049 \$
20-3972-9903 – Construction 2 ^e chaussée de l'autoroute Laurentienne entre le km 53,4 et 60	10 948 104 \$
20-3972-9938 – réparations éléments de fondation – Pont de l'Île-d'Orléans – fin des travaux	8 082 \$
20-3972-9943 – Étude d'opportunité – Pont de l'Île-d'Orléans	15 764 \$
20-3972-9948 – Requalification de l'autoroute Duplessis, phase 3 à 6, de la rue Laberge au Chemin Quatre-Bourgeois	67 162 \$
20-3972-9948A – Reconstruction du pont d'étagement du Chemin Sainte-Foy / Autoroute Duplessis	35 000 \$
20-3972-9949 – Amélioration des paysages – Plan vert – diverses routes et autoroutes	69 594 \$
20-3972-9952 – Reconstruction de l'échangeur Félix-Leclerc / Duplessis	11 455 339 \$
20-3972-0053 – Relevés de circulation de la Capitale à l'échangeur Charest, autoroute 740 (du Vallon)	1 185 \$

SOURCE: Direction générale de Québec et de l'Est - Direction de Québec

ÉTUDE DES CRÉDITS 2004-2005

DEMANDES DE RENSEIGNEMENTS PARTICULIERS DE L'OPPOSITION OFFICIELLE

FICHE EXPLICATIVE

Question 13 – Plan de transport de Charlevoix

Titre

Liste détaillée des interventions en 2003-2004 et prévisions pour 2004-2005 pour le :

- a) Plan de gestion des déplacements de Montréal;
- b) Plan de transport de l'agglomération de Québec;**
- c) Plan de transport de l'Abitibi-Témiscamingue;
- d) Plan de transport du Bas-Saint-Laurent;
- e) Plan de transport du Centre-du-Québec;
- f) Plan de transport de Charlevoix;**
- g) Plan de transport de la Chaudière-Appalaches;
- h) Plan de transport de la Côte-Nord;
- i) Plan de transport de l'Estrie;
- j) Plan de transport de la région de la Lanaudière;
- k) Plan de transport des Laurentides;
- l) Plan de transport de la Mauricie;
- m) Plan de transport de la Montérégie;
- n) Plan de transport du Nord-du-Québec;
- o) Plan de transport de l'Outaouais;
- p) Plan de transport de Portneuf;
- q) Plan de transport du Saguenay-Lac-Saint-Jean.

Exposé et statistiques (s'il y a lieu) – 2003-2004

20-3971-0149 – Réfection de la chaussée – route 362 – secteur Cap-aux-Oies	912 079 \$
20-3971-0240 – Remplacement glissières de sécurité – diverses routes	99 998 \$
20-3971-0241 – Construction mur de soutènement – Route 138 – village Saint-Siméon	12 660 \$
20-3971-0244 – Couches d'usures diverses routes	317 147 \$
20-3971-0261 – Couche d'usure – route 138, Côte à Matou – voie lente	258 779 \$
20-3971-0262 – Couche d'usure – route 138 – Cap – à – l'Aigle	123 115 \$
20-3971-9127B – Élargissement de 2 à 4 voies et construction d'un aire de vérification – route 138 – Côte du Calvaire – préparation du projet	183 972 \$
20-3971-9128 – Construction voie auxiliaire et lit d'arrêt – route 138 – Côte à Matou – préparation du projet	76 842 \$
20-3971-9315 – Construction voies lentes – route 138 – Baie des Rochers – étude d'impact	14 670 \$
20-3971-9318 – Correction de courbe et construction lit d'arrêt – Courbe de l'érablière – Côte de la Martine – Petite-Rivière-Saint-François	299 499 \$
20-3971-9344 – Correction de courbe et profil rural – route 381 – Côte des prêtes – Saint-Urbain	3 339 \$
20-3971-9402 – Construction voie auxiliaire – route 138, Côte à Cabot, phase 2, La Malbaie – préparation des travaux	2 000 \$
20-3971-9406 – réaménagement d'intersection et correction de profil – route 138 intersection 362 – Baie Saint-Paul – préparation des travaux	4 232 \$
20-3971-9513 – Correction et couche d'usure – route 138 et 170 à l'est de Saint-Siméon	2 666 \$
20-3971-9714 – réaménagement de la Grande Côte des Éboulements	88 270 \$

Question 13 – Plan de transport de Charlevoix

20-3971-9801 – Reconstruction route et égout pluvial – route 362, phase 1, intersection rang Saint-Pierre – Saint-Irénée	169 436 \$
20-3971-9808 – Réaménagement géométrique d'intersection et construction voie de virage – route 138 intersection rue Leclerc à Baie Sainte-Catherine – préparation travaux	80 938 \$
20-3971-9810 – Réaménagement d'intersection 138 et nouveau chemin de contournement – Saint-Hilarion	112 514 \$
20-3971-9812 – Réaménagement d'intersection – route 138 intersection chemin du Cap-Martin au bas de la Côte à Matou – Saint-Urbain	24 765 \$
20-3971-9813 – Construction d'un lit d'arrêt – route 138 au bas de la Côte du Calvaire – Clermont	110 746 \$
20-3971-9902 – protocole d'entente – construction égout pluvial et élargissement d'accotement – rue principale à 1 km du pied de la Côte de la Martine	5 757 \$
20-3971-9913A – Étude d'impact –reconstruction profil rural et réaménagement d'intersection – route 138 – intersection de la route du Bas-de-L'Anse – La Malbaie	29 700 \$

SOURCE: Direction générale de Québec et de l'Est - Direction de Québec

ÉTUDE DES CRÉDITS 2004-2005

DEMANDES DE RENSEIGNEMENTS PARTICULIERS DE L'OPPOSITION OFFICIELLE

FICHE EXPLICATIVE

Question 13 – Plan de transport de Portneuf

Titre Liste détaillée des interventions en 2003-2004 et prévisions pour 2004-2005 pour le :	
a) Plan de gestion des déplacements de Montréal; b) Plan de transport de l'agglomération de Québec; c) Plan de transport de l'Abitibi-Témiscamingue; d) Plan de transport du Bas-Saint-Laurent; e) Plan de transport du Centre-du-Québec; f) Plan de transport de Charlevoix; g) Plan de transport de la Chaudière-Appalaches; h) Plan de transport de la Côte-Nord; i) Plan de transport de l'Estrie; j) Plan de transport de la région de la Lanaudière; k) Plan de transport des Laurentides; l) Plan de transport de la Mauricie; m) Plan de transport de la Montérégie; n) Plan de transport du Nord-du-Québec; o) Plan de transport de l'Outaouais; p) Plan de transport de Portneuf; q) Plan de transport du Saguenay-Lac-Saint-Jean.	
Exposé et statistiques (s'il y a lieu) – 2003-2004	
20-3972-8023A – Étude d'impact et préparation du projet construction nouvelle route à 2 voies – route 367 – phase 2 – de la voie ferrée au Grand Capsa -	25 400 \$
20-3973-0049 – Construction de feux à l'intersection rue des Rapides / route 365 – Pont-Rouge – travaux terminés	22 051 \$
20-3973-0143 – Couche d'usure sur l'autoroute Félix-Leclerc du chemin Neuf vers l'est sur 3 km en direction est – Portneuf	634 123 \$
20-3973-0180 – Étude globale de la route 367 de Saint-Raymond à Rivière-à-Pierre	18 172 \$
20-3973-0223 – Retraitement, renforcement, glissières et marquage – autoroute 40 (en direction ouest) de la route 363 vers l'Est	7 564 \$
20-3973-0243 – Remplacement de glissières – diverses routes	99 853 \$
20-3973-0246 – Couche d'usure – diverses routes	307 745 \$
20-3973-0265 – couche d'usure – route 367 Nord du Village – Saint-Léonard-de-Portneuf	147 791 \$
20-3973-0266 – couche d'usure – route 138 – limite Ouest du CS – Grondines	287 454 \$
20-3973-8619 – construction d'un nouvel échangeur – Autoroute 40 – Grondines	2 681 976 \$
20-3973-8723 – Stabilisation de talus et habitat de compensation – route 138 – de la route 363 en direction Est sur 7 km – Deschambault – Grondines	165 782 \$
20-3973-9101 – Études sur le contournement de Pont-Rouge – route 358 et 365	4 939 \$
20-3973-9715 – Correction et couches d'usure – route 354 limites est et ouest de Saint-Alban	646 018 \$
20-3973-9829 – Autoroute 40 et route 363 réparation éléments tabliers	271 000 \$
20-3973-9904 – reconstruction de route et pavage d'accotement – Rang de l'Église Sud – au sud de la route 354 – Saint-Marc-des-Carières	24 950 \$

SOURCE: Direction générale de Québec et de l'Est - Direction de Québec

ÉTUDE DES CRÉDITS 2004-2005

DEMANDES DE RENSEIGNEMENTS PARTICULIERS DE L'OPPOSITION OFFICIELLE

FICHE EXPLICATIVE

Question 13

Titre

Liste détaillée des interventions sur le plan de transport de Montréal en 2002-2003, 2003-2004.

Exposé et statistiques (s'il y a lieu)

Voici le bilan des principales interventions du Ministère et de ses partenaires, réalisées dans le cadre du Plan de gestion des déplacements – Région métropolitaine de Montréal, pour la période 2003-2004 :

	Investissement total (\$) 2003-2004
Réseau routier	
Modernisation de la rue Notre-Dame	2 060 000
Optimisation de l'A-40 Métropolitaine	26 090 000
Réaménagement du rond-point Dorval A-20/A-520	520 000
Amélioration de l'A-15 à Laval	1 050 000
Amélioration de l'A-10	9 160 000
Gestion de la circulation autoroutière	9 970 000
Parachèvement de l'A-20 à Vaudreuil-Dorion/Île-Perrot	1 270 000
Parachèvement de l'A-30 entre Candiac et Ste-Catherine	1 610 000
Amélioration de l'A-20 sur la Rive-Sud	2 240 000
Autoroute 15 sur la Rive-Nord	26 470 000
Sous Total	80 440 000
Plan d'action conjoint Ville de Montréal / Ministère des transports	
Sous Total	33 710 000
Partenariat public-privé	
Études Partenariat A-25	850 000
Autoroute 30 à Vaudreuil-Dorion	6 050 000
Sous Total	6 900 000
Interventions en transport en commun	
Ligne 2 Nord du métro à Laval	83 300 000
Aménagement de l'estacade près du pont Champlain	3 700 000
Train de banlieue	8 400 000
Métrobus entre Repentigny et centre-ville	2 700 000
Terminus, voies réservées et stationnements incitatifs	18 300 000
Réno-système métro	32 400 000
Sous Total	148 800 000
Interventions en conservation du transport en commun	
Sous Total	64 100 000
Réparation relatives au réseau routier stratégique (RMR)	
Sous Total	131 720 000
Grand Total	465 670 000

ÉTUDE DES CRÉDITS 2004-2005

DEMANDES DE RENSEIGNEMENTS PARTICULIERS DE L'OPPOSITION OFFICIELLE

FICHE EXPLICATIVE

Question 13

Titre

Liste détaillée des interventions en 2003-2004 et prévisions pour 2004-2005 pour le :

- a) Plan de gestion des déplacements de Montréal;
- b) Plan de transport de l'agglomération de Québec;
- c) Plan de transport de l'Abitibi-Témiscamingue;
- d) Plan de transport du Bas-Saint-Laurent;
- e) Plan de transport du Centre-du-Québec;
- f) Plan de transport de Charlevoix;
- g) Plan de transport de la Chaudière-Appalaches;
- h) Plan de transport de la Côte-Nord;
- i) Plan de transport de l'Estrie;
- j) Plan de transport de la région de la Lanaudière;**
- k) Plan de transport des Laurentides;
- l) Plan de transport de la Mauricie;
- m) Plan de transport de la Montérégie;
- n) Plan de transport du Nord-du-Québec;
- o) Plan de transport de l'Outaouais;
- p) Plan de transport de Portneuf;
- q) Plan de transport du Saguenay-Lac-Saint-Jean.

Exposé et statistiques (s'il y a lieu)

Interventions liées au Plan de transport de la région de Lanaudière :

Les investissements effectués par le MTQ sur le réseau routier de Lanaudière sont répartis selon les catégories d'intervention suivantes : conservation des chaussées et des structures, amélioration et développement du réseau routier.

1- Actions visant la conservation des chaussées et des structures

En 2003-2004, le MTQ a investi 5,15 M\$ en conservation des chaussées.

Un montant de 5,62 M\$ a été investi au niveau de la conservation des structures.

2-Actions visant l'amélioration du réseau routier

Plusieurs projets furent réalisés pour assurer l'efficacité du réseau routier. En ce domaine, le MTQ a investi 4,16 M\$ et les principaux projets consistent à l'amélioration de la route 125 à Sainte-Julienne et l'installation d'un feu de circulation à l'intersection de la route 343 et de la rue Albert Geoffroy à Joliette.

3- Projets de développement du réseau routier

Le MTQ a réalisé plusieurs projets de développement du réseau routier dont les investissements totaux s'élèvent à 12,6 M\$ pour la période analysée. Les principaux projets effectués sont la construction d'un nouvel axe de la route 335 à Terrebonne et le développement d'un nouveau lien intramunicipal entre les municipalités de Saint-Donat et Lac Supérieur.

ÉTUDE DES CRÉDITS 2004-2005

DEMANDES DE RENSEIGNEMENTS PARTICULIERS DE L'OPPOSITION OFFICIELLE

FICHE EXPLICATIVE

Question 13

Titre

Liste détaillée des interventions en 2003-2004 et prévisions pour 2004-2005 pour le :

- a) Plan de gestion des déplacements de Montréal;
- b) Plan de transport de l'agglomération de Québec;
- c) Plan de transport de l'Abitibi-Témiscamingue;
- d) Plan de transport du Bas-Saint-Laurent;
- e) Plan de transport du Centre-du-Québec;
- f) Plan de transport de Charlevoix;
- g) Plan de transport de la Chaudière-Appalaches;
- h) Plan de transport de la Côte-Nord;
- i) Plan de transport de l'Estrie;
- j) Plan de transport de la région de la Lanaudière;
- k) Plan de transport des Laurentides;**
- l) Plan de transport de la Mauricie;
- m) Plan de transport de la Montérégie;
- n) Plan de transport du Nord-du-Québec;
- o) Plan de transport de l'Outaouais;
- p) Plan de transport de Portneuf;
- q) Plan de transport du Saguenay-Lac-Saint-Jean.

Exposé et statistiques (s'il y a lieu)

Interventions liées au Plan de transport des Laurentides :

Les investissements effectués par le MTQ sur le réseau routier des Laurentides sont répartis selon les catégories d'intervention suivantes : conservation des chaussées et des structures, amélioration et développement du réseau routier.

1- Actions visant la conservation des chaussées et des structures

En 2003-2004, le MTQ a investi 6,06M\$ en conservation des chaussées.

Un montant de 4,1 M\$ a été investi au niveau de la conservation des structures.

2-Actions visant l'amélioration du réseau routier

En 2003-2004, plusieurs projets furent réalisés pour assurer l'efficacité du réseau routier. En ce domaine, le MTQ a investi 28,54 M\$ et le principal projet consiste à la reconstruction de 4 voies en béton de ciment de l'autoroute 15 entre la rivière des Mille-Isles et l'échangeur 25.

Ces investissements ont également permis de corriger des sites comportant certaines lacunes en matière de sécurité. Le MTQ a principalement axé ses interventions sur les tronçons suivants : amélioration du chemin Côte-Nord et de la route 344 et réalisation des travaux au carrefour de la Montée Ryan et du chemin Duplessis.

3- Projets de développement du réseau routier

Le MTQ a réalisé plusieurs projets de développement du réseau routier dont les investissements totaux s'élèvent à 21 M\$ pour la période analysée. Les principaux projets effectués sont la construction de la route 335, le réaménagement de l'intersection de la montée Ryan et de la route 117, la réalisation de l'échangeur Henri-Fabre sur l'autoroute 50, l'achèvement des échangeurs au kilomètre 64 (Mont-Gabriel) et au kilomètre 86 (Sainte-Agathe-des-Monts) et le développement d'un nouveau lien intramunicipal entre les municipalités de Saint-Donat, Val-des-Lacs et Lac Supérieur. Des études d'avant projet furent également réalisées pour le prolongement de l'autoroute 50.

ÉTUDE DES CRÉDITS 2004-2005

DEMANDES DE RENSEIGNEMENTS PARTICULIERS DE L'OPPOSITION OFFICIELLE

FICHE EXPLICATIVE

Question 13

Titre

Liste détaillée des interventions en 2003-2004 et prévisions pour 2004-2005 pour le :

- a) Plan de gestion des déplacements de Montréal;
- b) Plan de transport de l'agglomération de Québec;
- c) Plan de transport de l'Abitibi-Témiscamingue;
- d) Plan de transport du Bas-Saint-Laurent;
- e) Plan de transport du Centre-du-Québec;
- f) Plan de transport de Charlevoix;
- g) Plan de transport de la Chaudière-Appalaches;
- h) Plan de transport de la Côte-Nord;
- i) Plan de transport de l'Estrie;
- j) Plan de transport de la région de la Lanaudière;
- k) Plan de transport des Laurentides;
- l) Plan de transport de la Mauricie;
- m) Plan de transport de la Montérégie;
- n) Plan de transport du Nord-du-Québec;
- o) Plan de transport de l'Outaouais;
- p) Plan de transport de Portneuf;
- q) Plan de transport du Saguenay-Lac-Saint-Jean.

Exposé et statistiques (s'il y a lieu)

La liste des dépenses 2003-2004 pour les projets inscrits au Plan de transport de l'Outaouais.

PROJET	DESCRIPTION	2003-2004 (000) \$
<i>Axe d'amélioration</i>		
20-6672-8479	Rte 148 (Perry à McConnell)	
20-6671-8035	Ch. Namur Boileau (ptie C)	
20-6671-7717	Rte 366 (ptie B)	2 020
20-6674-8711-A	Ch. Ste-Thérèse (phase 3)	640
<i>Axe de développement</i>		
20-6671-9508	A-50 (Findlay à Doherty)	5 251
20-6671-9509	A-50 (Doherty à la 317)	10
20-6671-9614	Racc. de la 309 à l'A-50	3 728
20-6672-8382	Boul. Laramée (Des Fées à St-Joseph)	
20-6672-8385-B	Boul. Laramée (St-Joseph à St-Laurent)	2 600

SOURCE: Direction de l'Outaouais (SIP)

ÉTUDE DES CRÉDITS 2004-2005

ÉTUDE DES CRÉDITS 2004-2005

DEMANDES DE RENSEIGNEMENTS PARTICULIERS DE L'OPPOSITION OFFICIELLE

FICHE EXPLICATIVE

Question 13

Titre

Liste détaillée des interventions en 2003-2004 et prévisions pour 2004-2005 pour le :

- a) Plan de gestion des déplacements de Montréal;
- b) Plan de transport de l'agglomération de Québec;
- c) Plan de transport de l'Abitibi-Témiscamingue;
- d) Plan de transport du Bas-Saint-Laurent;
- e) Plan de transport du Centre-du-Québec;
- f) Plan de transport de Charlevoix;
- g) Plan de transport de la Chaudière-Appalaches;
- h) Plan de transport de la Côte-Nord;
- i) **Plan de transport de l'Estrie;**
- j) Plan de transport de la région de la Lanaudière;
- k) Plan de transport des Laurentides;
- l) Plan de transport de la Mauricie;
- m) Plan de transport de la Montérégie;
- n) Plan de transport du Nord-du-Québec;
- o) Plan de transport de l'Outaouais;
- p) Plan de transport de Portneuf;
- q) Plan de transport du Saguenay-Lac-Saint-Jean.

Exposé et statistiques (s'il y a lieu)

- Développement de l'autoroute 55
 - Projet complété en 2003-2004
longueur 18,3 km = 28 800 000 \$
- Développement, contournement de Danville, route 255
 - Projet complété en 2003-2004
Longueur 5,0 km = 3 170 000 \$
- Développement, contournement de la ville de Lac-Mégantic, route 161
 - Projet complété en 2003-2004, secteur du rang 11 au ch. Villeneuve
Longueur 2,6 km = 4 868 000 \$

ÉTUDE DES CRÉDITS 2004-2005

DEMANDES DE RENSEIGNEMENTS PARTICULIERS DE L'OPPOSITION OFFICIELLE

FICHE EXPLICATIVE

Question 13

Titre

Liste détaillée des interventions en 2003-2004 et prévisions pour 2004-2005 pour le :

- a) Plan de gestion des déplacements de Montréal;
- b) Plan de transport de l'agglomération de Québec;
- c) Plan de transport de l'Abitibi-Témiscamingue;
- d) Plan de transport du Bas-Saint-Laurent;
- e) Plan de transport du Centre-du-Québec;
- f) Plan de transport de Charlevoix;
- g) Plan de transport de la Chaudière-Appalaches;
- h) Plan de transport de la Côte-Nord;
- i) Plan de transport de l'Estrie;
- j) Plan de transport de la région de la Lanaudière;
- k) Plan de transport des Laurentides;
- l) Plan de transport de la Mauricie;
- m) Plan de transport de la Montérégie;
- n) Plan de transport du Nord-du-Québec;
- o) Plan de transport de l'Outaouais;
- p) Plan de transport de Portneuf;
- q) Plan de transport du Saguenay-Lac-Saint-Jean.

Exposé et statistiques (s'il y a lieu)

Plan de transport de la Montérégie

Le plan de transport de la Montérégie et le plan d'action qui l'accompagne n'ont pas été rendus publics.

ÉTUDE DES CRÉDITS 2004-2005

DEMANDES DE RENSEIGNEMENTS PARTICULIERS DE L'OPPOSITION OFFICIELLE

FICHE EXPLICATIVE

Question 13

Titre

Liste détaillée des interventions en 2003-2004 et prévisions pour 2004-2005 pour le :

- a) Plan de gestion des déplacements de Montréal;
- b) Plan de transport de l'agglomération de Québec;
- c) Plan de transport de l'Abitibi-Témiscamingue;
- d) Plan de transport du Bas-Saint-Laurent;
- e) Plan de transport du Centre-du-Québec;
- f) Plan de transport de Charlevoix;
- g) Plan de transport de la Chaudière-Appalaches;
- h) Plan de transport de la Côte-Nord;
- i) Plan de transport de l'Estrie;
- j) Plan de transport de la région de la Lanaudière;
- k) Plan de transport des Laurentides;
- l) Plan de transport de la Mauricie;
- m) Plan de transport de la Montérégie;
- n) Plan de transport du Nord-du-Québec;
- o) Plan de transport de l'Outaouais;
- p) Plan de transport de Portneuf;
- q) Plan de transport du Saguenay-Lac-Saint-Jean.

Exposé et statistiques (s'il y a lieu)

c) Plan de transport de l'Abitibi-Témiscamingue

Interventions réalisées en 2003-2004		
20-5872-0116	Chemin du Parc, Destor (parachèvement de 2002)	879 000
20-5875-0117	Rte 391 et Monté Gauthier, St-Bruno-de-Guigues (parach. de 2002)	299 000
20-6872-8202	Rte 391 (ph. II), Cloutier-Rollet (parach. de 2002)	360 000
20-6871-9307	Rte 113 (km 87 à 98), Senneterre	2 587 000
20-5871-0201	Chemin St-Edmond, Val-d'Or	389 000
20-6874-9420A	Chemin des Rangs X-I, Ste-Germaine-Boulé	420 000
20-6875-9701	Chemin du Vieux Fort, Duhamel-Ouest	390 000
20-5871-0219	Carrefour giratoire Rtes 117/397, Val-d'Or	1 494 000
20-6800-9604	Corrections de sites problématiques, divers endroits	161 000
20-6873-8609	Carrefours giratoires Rte 111 (ph. 1B), Amos	4 819 000
Total		11 798 000

L'équipe du Nord prépare l'édition finale du Diagnostic et entreprendra, dès l'été 2004, la préparation de la proposition de Plan ainsi que l'organisation d'un forum réunissant les trois (3) groupes du territoire afin de s'entendre sur la « priorisation » des orientations d'intervention.

QUESTION 14

ÉTUDE DES CRÉDITS 2004-2005

DEMANDES DE RENSEIGNEMENTS PARTICULIERS DE L'OPPOSITION OFFICIELLE

FICHE EXPLICATIVE

Question 14

Titre

Bilan du Fonds des contributions des automobilistes au transport en commun au 31 mars 2003 et au 31 mars 2004 en précisant :

- a) les montants versés à chacun des organismes publics de transport;
- b) le nombre total d'automobilistes ayant versé la contribution de 30 \$.

Exposé et statistiques (s'il y a lieu)

(en milliers de dollars)

a) Montants versés	<u>2002-2003</u>	<u>2003-2004</u>
- Agence métropolitaine de transport	43 656	45 851
- Société de transport de l'Outaouais	3 705	3 835
- Société de transport de Trois-Rivières	1 615	1 657
- Société de transport de Saguenay	2 106	2 130
- Société de transport de Sherbrooke	2 021	2 082
- Société de transport de Québec	8 858	9 017
- Société de transport de Lévis	862	981
	<hr/>	<hr/>
	62 823	65 553

Croissance : 4,34 %

- b) Nombre total d'automobilistes ayant versé la contribution de 30 \$

<u>2002-2003</u>	<u>2003-2004</u>
2 094 100	2 185 100

QUESTION 15

ÉTUDE DES CRÉDITS 2004-2005

DEMANDES DE RENSEIGNEMENTS PARTICULIERS DE L'OPPOSITION OFFICIELLE

FICHE EXPLICATIVE

Question 15

Titre

Suivi accordé à ce jour au rapport du Comité sur l'accessibilité du métro de Montréal.

Exposé et statistiques (s'il y a lieu)

Depuis 2002, le Ministère préside les travaux du Comité sur l'accessibilité du métro, composé de représentants de l'Alliance des regroupements des usagers du transport adapté du Québec (ARUTAQ), du Regroupement des usagers du transport adapté de la Communauté urbaine de Montréal (RUTACUM), de Kéroul, de la Table de concertation des aînés de l'Île-de-Montréal (TCAIM), de l'Agence métropolitaine de transport (AMT), de l'Office des personnes handicapées du Québec (OPHQ) et de la Société de transport de Montréal (STM).

Le comité a remis au ministre des Transports, en juin 2002, un rapport sur l'accessibilité du métro de Montréal. Le comité y recommandait, entre autres, que les trois stations de métro situées à Laval, ainsi que toutes nouvelles stations construites à l'avenir, soient accessibles à toutes les personnes à mobilité réduite, y compris celles se déplaçant en fauteuil roulant, notamment par l'installation d'ascenseurs. Le comité recommandait également que soit amorcé rapidement un programme pour l'installation d'ascenseurs pour l'ensemble du réseau actuel. À cet effet, le comité recommandait que soit dégagé un premier budget d'environ 20 M\$ sur trois ans pour rendre accessibles six stations du réseau existant d'ici 2006, et que le reste du réseau soit rendu par la suite accessible d'ici 15 ans, à raison de quatre stations par année. La STM estime que le gouvernement doit assumer 100 % des coûts liés à la rétroinstallation d'ascenseurs, incluant les modifications à apporter au matériel roulant et les aménagements connexes.

En mars 2003, le ministre rendait public le rapport du comité et signifiait son accord quant à la recommandation de celui-ci que soient accessibles par ascenseurs les nouvelles stations de métro à Laval ainsi que toutes les stations construites à l'avenir. Le ministre demandait au comité de définir les critères pour le choix des stations du réseau actuel à rendre accessibles en priorité et de lui soumettre, pour le 30 juin 2003, les six stations qui feraient l'objet d'installation d'ascenseurs dans un premier temps. À plus long terme, il a été convenu que le Ministère et la STM devront établir un plan pour rendre progressivement accessible le reste du réseau. Le comité a déterminé les critères pour le choix des stations du réseau actuel à rendre accessibles de façon prioritaire et, à partir de ces critères, identifié les six stations où devraient être installés des ascenseurs et autres éléments d'accessibilité. La STM demande au Ministère une subvention de l'ordre de 300 000 \$ à 400 000 \$ afin de réviser ses normes d'accessibilité du métro et pour réaliser l'étude d'avant-projet détaillé pour les six stations retenues prioritaires par le comité. Le comité a déposé son rapport de recommandations au ministre le 27 juin 2003.

Le ministre des Transports a rencontré l'OPHQ le 26 avril 2004 ainsi que les représentants des personnes handicapées au Comité sur l'accessibilité du métro pour un premier échange à la suite du dépôt du rapport.

QUESTION 16

ÉTUDE DES CRÉDITS 2004-2005

DEMANDES DE RENSEIGNEMENTS PARTICULIERS DE L'OPPOSITION OFFICIELLE

FICHE EXPLICATIVE

Question 16

Titre

Pour chacune des recommandations du rapport quant à la révision du cadre financier du transport en commun au Québec – région de Montréal –, préciser :

- a) le suivi accordé (et les motifs du report, s'il y a lieu);
- b) l'échéancier prévu;
- c) les montants investis en 2003-2004 et prévisions 2004-2005.

Exposé et statistiques (s'il y a lieu)

- a) le suivi accordé

Le rapport du mandataire quant à la révision du cadre financier du transport en commun pour la région de Montréal a été rendu public le 24 janvier 2003. Le Ministère a analysé les recommandations et évalué les impacts des mesures proposées. Différents scénarios ont aussi été élaborés.

Le ministre a rencontré les membres de l'Association du transport urbain du Québec (ATUQ) afin d'obtenir des réponses à certaines autres questions, en particulier sur les façons de faire des organismes de transport, la performance des entreprises, la qualité de leur gestion et naturellement les modes d'organisation et de financement des services. Un document intitulé : « Financement et organisation du transport en commun au Québec, Document de réflexion » a été déposé le 19 février 2004 et pose des questions fondamentales afin de trouver une solution à la crise financière. Les membres de l'ATUQ auront à répondre d'ici peu à ces questions. Ces consultations devraient déboucher sur des solutions plus durables à long terme afin qu'on puisse faire face au minimum, à la réhabilitation du réseau de transport collectif et au renouvellement des principaux équipements.

- b) l'échéancier prévu

Le ministre des Transports devrait élaborer et proposer une solution gouvernementale en matière d'amélioration de la performance des sociétés, de financement et d'organisation des services. De plus le ministre des finances a annoncé, lors du discours du budget 2004-2005, la création d'une corporation de financement des infrastructures locales du Québec.

- d) les montants investis en 2003-2004

Voir la fiche explicative, question 19.

QUESTION 17

ÉTUDE DES CRÉDITS 2004-2005

DEMANDES DE RENSEIGNEMENTS PARTICULIERS DE L'OPPOSITION OFFICIELLE

FICHE EXPLICATIVE

Question 17

Titre

Pour chacune des recommandations du rapport quant à la révision du cadre financier du transport en commun au Québec – région de la Capitale nationale –, préciser :

- a) le suivi accordé (et les motifs du report, s'il y a lieu);
- b) l'échéancier prévu;
- c) les montants investis en 2003-2004 et prévisions 2004-2005.

Exposé et statistiques (s'il y a lieu)

- a) le suivi accordé

Le rapport du mandataire quant à la révision du cadre financier du transport en commun pour la région de la Capitale nationale a été rendu public le 24 janvier 2003. Le Ministère a analysé les recommandations et évalué les impacts des mesures proposées. Différents scénarios ont aussi été élaborés.

Le ministre a rencontré les membres de l'Association du transport urbain du Québec (ATUQ) afin d'obtenir des réponses à certaines autres questions, en particulier sur les façons de faire des organismes de transport, la performance des entreprises, la qualité de leur gestion et naturellement les modes d'organisation et de financement des services. Un document intitulé : « Financement et organisation du transport en commun au Québec, Document de réflexion » a été déposé le 19 février 2004 et pose des questions fondamentales afin de trouver une solution à la crise financière. Les membres de l'ATUQ auront à répondre d'ici peu à ces questions. Ces consultations devraient déboucher sur des solutions plus durables à long terme afin qu'on puisse faire face au minimum, à la réhabilitation du réseau de transport collectif et au renouvellement des principaux équipements.

- b) l'échéancier prévu

Le ministre des Transports devrait élaborer et proposer une solution gouvernementale en matière d'amélioration de la performance des sociétés, de financement et d'organisation des services. De plus le ministre des finances a annoncé, lors du discours du budget 2004-2005, la création d'une corporation de financement des infrastructures locales du Québec.

- c) les montants investis en 2003-2004

Voir la fiche explicative, question 19.

QUESTION 18

ÉTUDE DES CRÉDITS 2004-2005

DEMANDES DE RENSEIGNEMENTS PARTICULIERS DE L'OPPOSITION OFFICIELLE

FICHE EXPLICATIVE

Question 18

Titre

Pour chacune des recommandations du rapport quant à la révision du cadre financier du transport en commun au Québec – région du Québec –, préciser :

- a) le suivi accordé (et les motifs du report, s'il y a lieu);
- b) l'échéancier prévu;
- c) les montants investis en 2003-2004 et prévisions 2004-2005.

Exposé et statistiques (s'il y a lieu)

a) le suivi accordé

Le rapport du mandataire quant à la révision du cadre financier du transport en commun pour la région du Québec a été rendu public le 24 janvier 2003. Le Ministère a analysé les recommandations et évalué les impacts des mesures proposées. Différents scénarios ont aussi été élaborés.

Le ministre a rencontré les membres de l'Association du transport urbain du Québec (ATUQ) afin d'obtenir des réponses à certaines autres questions, en particulier sur les façons de faire des organismes de transport, la performance des entreprises, la qualité de leur gestion et naturellement les modes d'organisation et de financement des services. Un document intitulé : « Financement et organisation du transport en commun au Québec, Document de réflexion » a été déposé le 19 février 2004 et pose des questions fondamentales afin de trouver une solution à la crise financière. Les membres de l'ATUQ auront à répondre d'ici peu à ces questions. Ces consultations devraient déboucher sur des solutions plus durables à long terme afin qu'on puisse faire face au minimum, à la réhabilitation du réseau de transport collectif et au renouvellement des principaux équipements.

b) l'échéancier prévu

Le ministre des Transports devrait élaborer et proposer une solution gouvernementale en matière d'amélioration de la performance des sociétés, de financement et d'organisation des services. De plus le ministre des finances a annoncé, lors du discours du budget 2004-2005, la création d'une corporation de financement des infrastructures locales du Québec.

c) les montants investis en 2003-2004

Voir la fiche explicative, question 19.

QUESTION 19

ÉTUDE DES CRÉDITS 2004-2005

DEMANDES DE RENSEIGNEMENTS PARTICULIERS DE L'OPPOSITION OFFICIELLE

FICHE EXPLICATIVE

Question 19

Titre

Crédits affectés, par programme, au transport en commun pour 2002-2003, 2003-2004 et prévisions pour 2004-2005.

Exposé et statistiques (s'il y a lieu)

<u>Transport en commun</u>	<u>2003-2004</u>
➤ Aide à l'immobilisation	180 370,3
➤ Aide au fonctionnement des organismes	24 535,0
➤ Aide au transport des personnes handicapées	<u>53 400,1</u>
	258 305,4

Le service de la dette pour les projets d'immobilisation en transport en commun compose la majeure partie du budget alloué.

QUESTION 20

ÉTUDE DES CRÉDITS 2004-2005

DEMANDES DE RENSEIGNEMENTS PARTICULIERS DE L'OPPOSITION OFFICIELLE

FICHE EXPLICATIVE

Question 20

Titre

Détails relatifs au développement des trains de banlieue :

- a) travaux d'amélioration réalisés en 2003-2004 et prévisions pour 2004-2005;
- b) prévisions des nouveaux projets à venir avec l'échéancier de leur future réalisation;
- c) état d'avancement du prolongement jusqu'à Saint-Jérôme de la ligne Montréal-Blainville.

Exposé et statistiques (s'il y a lieu)

- a) travaux d'amélioration réalisés en 2003-2004

Les travaux de développement des trains de banlieue réalisés en 2003-2004 : 4,5 M\$ (site de garage Rigaud, service permanent Saint-Hilaire, gare St-Lambert).

- b) prévisions des nouveaux projets à venir avec l'échéancier de leur future réalisation

Question non pertinente à l'étude des crédits

- c) état d'avancement du prolongement jusqu'à Saint-Jérôme de la ligne Montréal-Blainville

Le projet comprend la relocalisation du site de garage actuel (cour de l'usine GM) à Saint-Jérôme, le prolongement proprement dit du service jusqu'au centre-ville et l'aménagement d'un quai ferroviaire à Saint-Jérôme avec stationnement incitatif. La réfection des infrastructures permettrait d'augmenter la vitesse permise à 60m/h et de minimiser les impacts dus au bruit (rail soudé).

Le coût du projet de relocalisation du garage est évalué à 10,9 M\$ (dont 6,3 M\$ pour la réfection des infrastructures ferroviaires) et le prolongement vers Saint-Jérôme à 3,6 M\$ pour un coût total de 14,5 M\$. Ce coût a fait l'objet d'un exercice de rationalisation par l'AMT au cours de l'été; il était antérieurement prévu à 17,9 M\$. La contribution attendue du MTQ est de 8,3 M\$ pour le garage et de 2,7 M\$ pour le prolongement, pour un total de 11 M\$. Ces montants sont inscrits dans la proposition de PTI 2004-2006 du MTQ.

Depuis le 1^{er} janvier 2003, Saint-Jérôme fait partie du territoire de l'AMT et, de ce fait, contribue pleinement aux charges financières en matière de transport en commun métropolitain.

Dans le cadre du Programme d'aide au transport collectif, une autorisation de principe a été accordée pour la relocalisation du garage et la demande de l'Agence est à l'étude pour le prolongement vers Saint-Jérôme.

QUESTION 21

ÉTUDE DES CRÉDITS 2004-2005

DEMANDES DE RENSEIGNEMENTS PARTICULIERS DE L'OPPOSITION OFFICIELLE

FICHE EXPLICATIVE

Question 21

Titre

Dans le cadre de la réingénierie de l'état, copie de toutes les études, analyses, protocoles, avis concernant la privatisation partielle et/ou totale et le recours à la sous-traitance pour les services en matière de transport en commun.

Exposé et statistiques (s'il y a lieu)

Dans le cadre de modernisation de l'État, le ministère des Transports n'a entrepris aucune étude ou analyse concernant la privatisation partielle ou totale et le recours à la sous-traitance pour les services de transport en commun.

QUESTION 22

ÉTUDE DES CRÉDITS 2004-2005

DEMANDES DE RENSEIGNEMENTS PARTICULIERS DE L'OPPOSITION OFFICIELLE

FICHE EXPLICATIVE

Question 22

Titre

Copie des études, analyses, protocoles et avis concernant la participation du secteur privé dans la construction et/ou l'entretien de tronçons routiers. Préciser les tronçons visés, quelle forme de partenariat (ex : péage) et indiquer l'entreprise qui a obtenu le contrat et le montant accordé. Inscrire le nom des soumissionnaires.

Exposé et statistiques (s'il y a lieu)

Aucun étude, analyse, protocole et avis, concernant la participation du secteur privé dans la construction et/ou l'entretien de tronçons routiers, n'a été produits.

QUESTION 23

ÉTUDE DES CRÉDITS 2004-2005

DEMANDES DE RENSEIGNEMENTS PARTICULIERS DE L'OPPOSITION OFFICIELLE

FICHE EXPLICATIVE

Question 23

Titre

Détails des travaux du Forum des intervenants de l'industrie du taxi, date des rencontres et copie des procès-verbaux.

Exposé et statistiques (s'il y a lieu)

Le Forum des intervenants de l'industrie du taxi a pour objet de favoriser la concertation entre les principaux intervenants de l'industrie du taxi au regard des diverses pratiques commerciales prévalant dans cette industrie et de conseiller le ministre des Transports sur les mesures destinées à son développement, entre autres, en lui présentant des recommandations qui font consensus.

Les membres représentent, outre les propriétaires et les chauffeurs de taxi, les intermédiaires en services et les usagers des services de transport par taxi.

Le Forum a été institué en vertu de l'article 72 de la Loi concernant les services de transport par taxi. Il devait se composer du président nommé par le gouvernement et d'au plus neuf autres membres nommés par le ministre. À cet effet, son président, M. François Dumais, a été nommé par le gouvernement en vertu du décret n° 1465-2001, du 5 décembre 2001. Il a toutefois démissionné à l'automne 2003. De plus, tel que le prévoit la Loi, le gouvernement avait identifié par décret les associations et groupes invités à être membres du Forum. Ceux-ci devaient représenter les membres de l'industrie du taxi, la clientèle et les requérants de services. D'office, la Loi désignait l'Association professionnelle des chauffeurs de taxi du Québec (APCTQ) pour représenter les chauffeurs au sein du Forum. Il restait au ministre des Transports, à la suite des candidatures soumises par les groupes désignés, à nommer les personnes membres du Forum.

Le Forum est présentement inactif et n'a jamais pu débiter ses activités. En effet, la Loi exigeait la présence de l'APCTQ en tant que représentant des chauffeurs, ce qui était impossible vu les délais requis pour la mise sur pied de l'APCTQ. Par ailleurs, il était ardu de trouver un groupe représentant les propriétaires en raison de l'abolition des ligues de propriétaires de taxi.

Le départ du président, les délais encourus et le contexte actuel de l'industrie du taxi remettent en question la façon de mettre en place le Forum.

À la lumière de ces faits, une réflexion globale s'impose sur toute la question de la représentativité de l'industrie du taxi.

QUESTION 24

ÉTUDE DES CRÉDITS 2004-2005

DEMANDES DE RENSEIGNEMENTS PARTICULIERS DE L'OPPOSITION OFFICIELLE

FICHE EXPLICATIVE

Question 24

Titre

Bilan des travaux à ce jour de l'Association professionnelle des chauffeurs de taxi du Québec.

Exposé et statistiques (s'il y a lieu)

La Loi concernant les services de transport par taxi prévoit la création de l'Association professionnelle des chauffeurs de taxi du Québec (APCTQ), laquelle est régie par la partie III de la Loi sur les compagnies.

L'APCTQ a pour fonction principale de représenter, tant collectivement qu'individuellement, l'ensemble des chauffeurs de taxi et de promouvoir leurs intérêts, notamment par l'amélioration des pratiques prévalant dans l'industrie du taxi à l'égard des ressources humaines, par la promotion de services et d'avantages sociaux pour les chauffeurs de taxi, par la diffusion d'informations et de formations pertinentes à leurs activités et par la promotion de l'utilisation des services de taxi. L'APCTQ a également pour mandat d'élaborer et d'appliquer un code de déontologie régissant les actes et comportements des titulaires de permis de chauffeur de taxi (article 36).

Dans l'attente de l'élection des membres du conseil d'administration de l'APCTQ, conformément à la Loi, les affaires de l'APCTQ ont été administrées par un conseil d'administration provisoire créé en vertu de l'article 135 de la Loi. Ce conseil d'administration était composé de trois membres dont le mandat a consisté à gérer l'adhésion des membres, à établir les premiers règlements de régie interne et à informer les membres des modalités concernant la première élection du conseil d'administration de l'APCTQ.

L'élection des membres de ce premier conseil d'administration s'est tenue à Lévis, les 5 et 6 décembre 2002, mettant ainsi fin, le 31 décembre 2002, au mandat des membres du conseil d'administration provisoire formé de MM. Raymond Désilets, Paul-Émile Thellend et André Descoteaux.

Afin d'assurer son financement, la Loi prévoit que l'APCTQ bénéficie d'une cotisation faisant l'objet d'une formule Rand, obligeant ainsi l'ensemble des titulaires de permis de chauffeur de taxi, qu'ils soient membres ou non, à lui payer une cotisation annuelle, sous peine de voir leur permis de chauffeur de taxi suspendu.

La Loi a confié à la Commission des transports du Québec (CTQ) le mandat de convenir avec l'APCTQ des modalités pour annoncer, tenir et surveiller la tenue du scrutin fixant le montant de la première cotisation annuelle et en assurer le dépouillement. La CTQ a supervisé l'ensemble des opérations de vote visant l'adoption d'une cotisation fixée à 200 \$ par le conseil d'administration de l'APCTQ en décembre 2002.

Le 21 octobre 2003, une lettre a été postée à quelque 14 000 titulaires de permis de chauffeur de taxi non-membres de l'APCTQ pour leur faire part qu'un vote sur une cotisation obligatoire à l'APCTQ se préparait. Il leur était alors offert la possibilité de participer à ce vote. Ils avaient le choix entre devenir membre en règle ou s'inscrire à la liste électorale qui serait confectionnée pour ce vote.

La liste électorale finale a été confectionnée à partir des 5 480 personnes qui étaient déjà membres de l'APCTQ avant l'envoi du 21 octobre, auxquelles se sont ajoutées les 1 344 personnes qui sont devenues membres à la suite de l'envoi et les 596 personnes qui ont indiqué leur volonté d'être inscrites sur la liste électorale seulement.

En bref, sur quelque 19 000 titulaires de permis de chauffeur de taxi, 2 898 ont exprimé leur volonté (environ 15 %). De ce nombre, 1 134 étaient en accord avec une cotisation annuelle obligatoire de 200 \$ alors que 1 742 étaient en désaccord avec cette proposition, soit environ 60 % des votants. Le projet de cotisation a donc été rejeté.

En parallèle, tous les titulaires de permis de chauffeur de taxi, qu'ils soient membres ou non de l'APCTQ, étaient invités à participer à une des 20 sessions d'information tenues durant les deux premières semaines de novembre dans toutes les régions du Québec par les représentants de l'APCTQ, auxquelles participait le président de l'association, M. Farès Bou Malhab.

À la lumière de ces faits, une réflexion globale s'impose sur toute la question de la représentativité de l'industrie du taxi.

SOURCE : Direction du transport terrestre des personnes

QUESTION 25

ÉTUDE DES CRÉDITS 2004-2005

DEMANDES DE RENSEIGNEMENTS PARTICULIERS DE L'OPPOSITION OFFICIELLE

FICHE EXPLICATIVE

Question 25

Titre

Détails des travaux du Comité consultatif des titulaires de permis de propriétaire de taxi, date des rencontres et copie des procès-verbaux.

Exposé et statistiques (s'il y a lieu)

Le Comité consultatif des titulaires de permis de propriétaire de taxi a été formé dans le cadre de l'article 75 de la Loi concernant les services de transport par taxi.

Il permet d'assurer un lien entre les titulaires de permis de propriétaire de taxi et le ministre. Il a pour mandat de conseiller le ministre sur toute question concernant les pratiques commerciales des titulaires de permis de propriétaire de taxi et sur tout autre sujet que ce dernier lui soumet.

Il est constitué d'au plus cinq membres nommés par le ministre des Transports selon une représentation territoriale prévue à la Loi, pour l'ensemble du territoire du Québec.

Toutefois, lors de l'élection du conseil d'administration de l'Association professionnelle des chauffeurs de taxi du Québec (APCTQ) à l'automne 2002, des membres du comité ont été élus au sein de l'APCTQ. Or, ces derniers ne peuvent être, pour des raisons d'éthique, sur les deux tribunes à la fois. Par conséquent, le Comité consultatif n'a pas siégé depuis.

À la lumière de ces faits, une réflexion globale s'impose sur toute la question de la représentativité de l'industrie du taxi.

QUESTION 26

ÉTUDE DES CRÉDITS 2004-2005

DEMANDES DE RENSEIGNEMENTS PARTICULIERS DE L'OPPOSITION OFFICIELLE

FICHE EXPLICATIVE

Question 26

Titre

Liste des contrats accordés par la SAAQ en 2003-2004 en indiquant :

- a) la nature du contrat;
- b) le mode d'octroi;
- c) le nom de l'entreprise qui a eu le contrat et *le montant des autres soumissionnaires*;
- d) le *coût initial*.

Exposé et statistiques (s'il y a lieu)

Voir la liste des contrats de biens et de services de plus de 10 000 \$ ci-annexée. Cette liste comprend les contrats qui ont été accordés au cours de *l'année financière 2003*, sans égard à leur durée.

Remarques

Le *montant des autres soumissionnaires* n'est pas indiqué car il s'agit d'information confidentielle.

Le coût présenté n'est pas nécessairement le coût initial. Il s'agit de la valeur actuelle du contrat, c'est à dire qu'il inclut toute modification, à la hausse ou à la baisse, de ce contrat. C'est le seul montant qui est disponible dans notre système informatique.

Société de l'assurance automobile du Québec

Liste des contrats d'acquisition de biens et de services de plus de 10 000 \$ pour l'année financière 2003

No contrat	Date saisie	Fournisseur	Nature du contrat	Début	Fin	Raison	Montant	Type AO	Mode octroi
C01161753	09-juil-03	AUCLAIR & LANDRY INC	ARTICLES DIVERS				13 258.75 \$		Invitation
C01514040	21-juil-03	AGTI SERVICES CONSEILS INC	SERV GESTION ADM	01-avr-03	30-sept-03	SS	22 000.00 \$	CO	négocié
C01515002	09-juil-03	AGTI SERVICES CONSEILS INC	SERVICES INFORMATIQUES	03-juil-03	01-sept-03	SS	11 400.00 \$		négocié
C01515004	09-juil-03	AGTI SERVICES CONSEILS INC	SERVICES INFORMATIQUES	03-juil-03	01-sept-03	SS	19 500.00 \$		négocié
CT1021619	15-janv-03	AGTI SERVICES CONSEILS INC	AUTRES SERV PROFES	11-nov-02	30-mars-03	SS	23 250.00 \$		négocié
C01390668	08-oct-03	ANIXTER CANADA INC	CABLE				16 930.16 \$		Invitation
C01300302	28-févr-03	ANN SAMSON, TRADUCTRICE	AUTRES SERV PROFES	01-mars-03	23-oct-03	SS	16 300.00 \$		négocié
C01300308	20-mai-03	ARCHITECTONIA	SERV.GESTION ADMINISTRATIVE			SS	24 350.00 \$		négocié
C01052668	31-janv-03	ART GRAPHIQUE QUEBEC INC	PAP REPROD-NOIR-COLL HAUT				11 289.00 \$	S	Invitation
C01161795	11-déc-03	ARTOPEX PLUS INC.	MOBILIER				13 345.65 \$		Invitation
C01515009	10-nov-03	ASSOCIATION QUEBECOISE DU	AUTRES SERV AUXIL.	22-nov-02	22-nov-04	12.2	22 000.00 \$		négocié
C01300305	12-mai-03	ASSOCIATION SECTORIELLE	SERV EN PUBLICITE	09-avr-03	09-mai-03	SS	20 000.00 \$		négocié
C01513030	19-sept-03	AV-TECH INC	TRAVAUX VENTIL/CLIMAT	19-sept-03	27-oct-03		12 648.85 \$	F	Public
C01024627	04-juil-03	BELL CANADA	EQUIPEMENT INFORMATIQUE			12.4	17 322.08 \$		négocié
C01024653	25-juil-03	BELL CANADA	AIGUILLEUR			12.4	15 552.44 \$		négocié
C01024678	16-sept-03	BELL CANADA	EQUIPEMENT INFORMATIQUE			12.7	18 105.12 \$		négocié
C01061329	01-mai-03	BELL CANADA	COMMUTATEUR			12.4	13 294.70 \$		négocié
C01061401	10-oct-03	BELL CANADA	EQUIPEMENT INFORMATIQUE			12.7	17 938.69 \$		négocié
C01161765	03-sept-03	BELL CANADA	AUTRES SERV AUXIL.	09-sept-03	09-sept-04	12.7	16 800.00 \$		négocié
C01024643	22-juil-03	BLACK BOX	EQUIPEMENT INFORMATIQUE				10 147.72 \$	CO	Public
C01300313	08-août-03	BLACK ET MC DONALD	TRAVAUX DE CONSTRUCTION	15-juil-03	28-juil-03		24 600.00 \$		Invitation
C01300318	28-août-03	BRIAN GARNEAU	AUTRES SERV PROFESSIONNEL	02-sept-03	13-août-04	SS	18 396.00 \$		négocié
C01300319	29-août-03	BRUNO PREMONT	AUTRES SERV PROFESSIONNEL	01-mai-03	30-avr-04	SS	20 000.00 \$		négocié
C01390598	11-avr-03	CANADIAN COMMUNICATION PRODUCTS	EQUIPEMENT TELEPHONIQUE				17 591.50 \$		Invitation
C00200085	10-janv-03	CANBEC 1980 INC	SERV COURRIER MESSAGERIE	01-janv-03	31-déc-03	12.1	15 000.00 \$		Public
C00200097	18-déc-03	CANBEC 1980 INC	SERV COURRIER MESSAGERIE	01-janv-04	31-déc-04	12.1	15 000.00 \$		Public
C01514034	11-avr-03	CCGP - SYSTEMES INFORMATIQUES	SERV INFORM A FORFAIT	01-avr-03	31-mars-04	12.2	11 500.00 \$		négocié
CT1022508	29-oct-03	CENTRE DE FORMATION EN GESTION	SERVICES DE FORMATION	29-oct-03	30-avr-04	SS	24 600.00 \$		négocié
CT1022072	02-juin-03	CHANTAL GENDRON	SERVICES DE FORMATION	26-mai-03	30-juin-04		20 000.00 \$	F	Public
C01161787	20-nov-03	CHARLES AIME BELANGER	ENTRETIEN MENAGER INT	01-déc-03	30-nov-06		14 184.00 \$		Invitation
C01061400	02-oct-03	COMPUGEN SYSTEMES LTEE	EQUIPEMENT INFORMATIQUE				17 990.00 \$		Public
C01390723	04-déc-03	COMPUTER ASSOCIATES CANADA LTEE	ENTRETIEN LOG/PROG	01-janv-04	31-déc-05	12.7	22 297.00 \$		négocié
C01390590	28-mars-03	COMPUWARE CORPORATION OF CANADA	LOGICIEL / PROGICIEL	01-avr-03	31-oct-04	12.7	17 581.00 \$		négocié

Société de l'assurance automobile du Québec

Liste des contrats d'acquisition de biens et de services de plus de 10 000 \$ pour l'année financière 2003

No contrat	Date saisie	Fournisseur	Nature du contrat	Début	Fin	Raison	Montant	Type AO	Mode octroi
C01514033	09-avr-03	CONSEIL CANADIEN DES ADMINIS-	UTILISATION LIGNES	01-avr-03	31-mars-04	12.2	24 878.00 \$		négocié
C01390591	28-mars-03	CONSEILS INFORMATIQUES	ENTRETIEN LOG/PROG	01-avr-03	31-mars-04	12.7	12 238.38 \$		négocié
C01390697	13-nov-03	CPU SERVICE INC	LICENCE	01-nov-03	31-oct-05	12.7	16 415.00 \$		négocié
C01161718	13-févr-03	CSST	AUTRES SERV PROFES	01-mars-03	29-févr-04	12.2	14 400.00 \$		négocié
C01052669	31-janv-03	DATAMARK SYSTEMS	AUTCOLLANT CHANG ADRESSE				10 168.80 \$	S	Invitation
C01052675	07-févr-03	DATAMARK SYSTEMS	P-V SAISIE VEH ROUTIER				10 925.10 \$	S	Invitation
C01052678	13-févr-03	DATAMARK SYSTEMS	ENV DEPOT				15 366.00 \$	S	Invitation
C01052714	25-mars-03	DATAMARK SYSTEMS	PORTE-CARTE PERM COND V.F				10 141.33 \$	S	Invitation
C01052743	16-avr-03	DATAMARK SYSTEMS	ICERT IMMAT POST(II-3759)				16 455.00 \$	S	Invitation
C01052794	17-juin-03	DATAMARK SYSTEMS	PAP EN-TETE SS-ADR 25E				20 420.00 \$	S	Public
C01052865	09-oct-03	DATAMARK SYSTEMS	CONF CHANG ADRES-C/S				11 600.40 \$	S	Invitation
C01052879	06-nov-03	DATAMARK SYSTEMS	ICERT IMMAT-C/SERV-DET				15 840.00 \$	S	Invitation
C01052884	12-nov-03	DATAMARK SYSTEMS	CONF CHANG ADRES POSTAL				12 747.00 \$	S	Invitation
C01052890	21-nov-03	DATAMARK SYSTEMS	ICERT IMMAT TEMP-C/S 5043				12 119.45 \$	S	Invitation
C01061393	22-août-03	DATAWORLD	EQUIPEMENT INFORMATIQUE				20 466.00 \$	CO	Public
CT1022157	16-juin-03	DEVELOPPEMENTS PME INC	AUTRES SERV PROFESSIONNEL	02-juin-03	24-oct-03	SS	24 750.00 \$		négocié
CT1021905	11-avr-03	DIRECTION GENERALE DES SERVICES	SERV INFORM A FORFAIT	01-avr-03	31-mars-04	12.2	13 900.00 \$		négocié
C01061347	03-juil-03	DPC DP CONSULTANTS INC.	LOGICIEL / PROGICIEL				22 075.00 \$		Invitation
CT1022042	16-mai-03	DR JEAN-LAVAL CHARTIER	SERV MEDICAUX	05-mai-03	04-mai-04	12.16	25 000.00 \$		négocié
C01515013	02-déc-03	DRAKE INTERNATIONAL	AUTRES SERV AUXIL.	01-janv-04	31-déc-04	SS	15 000.00 \$	CO	Invitation
C01052827	25-juil-03	DYNAMIQUES CENTRE D'IMPRIMERIE	BULL ROUTIER - AOUT 2003				17 200.01 \$	S	Invitation
C01514028	27-févr-03	ECOLE NATIONALE DE POLICE DU	SERVICES DE FORMATION	11-nov-02	22-nov-02	12.2	14 019.00 \$		négocié
CT1021526	10-janv-03	ECOLE NATIONALE DE POLICE DU	SERVICES DE FORMATION	10-févr-03	30-avr-03	12.2	24 500.00 \$		négocié
C01161756	15-juil-03	ELECTRONIQUE SECURITE THOMAS	ARTICLES DIVERS				10 151.09 \$		Invitation
C01161786	20-nov-03	ENTREPRISE LAFRENIERE ENR.	ENTRETIEN MENAGER INT	01-déc-03	30-nov-06		12 096.00 \$		Invitation
C01390663	01-oct-03	ENTRUST TECHNOLOGIES LIMITED	ENTRETIEN LOG/PROG	01-oct-03	30-sept-04	12.7	11 340.00 \$		négocié
C01052855	22-sept-03	ENVELOPPE CONCEPT INC.	ENV EXPED PRESTATION SERV				11 820.00 \$	S	Invitation
C01052868	17-oct-03	ENVELOPPE CONCEPT INC.	ENV EXPED-NO 10-FENETRE				23 640.00 \$	S	Invitation
C01052666	31-janv-03	ENVELOPPE INNOVA INC	ENV EXPED PRESTATION SERV				12 048.00 \$	S	Invitation
C01052734	26-mars-03	ENVELOPPE INNOVA INC	ENV 240X110-INDEM-FEN				17 296.16 \$	S	Invitation
C01052758	07-mai-03	ENVELOPPE INNOVA INC	ENV EXPEDITION #10 2 FEN				12 942.00 \$	S	Invitation
C01052870	17-oct-03	ENVELOPPE INNOVA INC	ENV BRUNE-(9X12)-SAAQ				13 500.00 \$		Invitation
C01052916	19-déc-03	ENVELOPPE INNOVA INC	ENV 240X110-INDEM-FEN				23 628.00 \$	S	Invitation

Société de l'assurance automobile du Québec

Liste des contrats d'acquisition de biens et de services de plus de 10 000 \$ pour l'année financière 2003

No contrat	Date saisie	Fournisseur	Nature du contrat	Début	Fin	Raison	Montant	Type AO	Mode octroi
C01052691	24-févr-03	ENVELOPPES MONTREAL INC	ENV BRUNE (105X240) FEN				17 171.42 \$	S	Invitation
C01514041	21-juil-03	ERGOCONSEILS	AUTRES SERV PROFESSIONNEL	11-avr-03	31-déc-03	SS	23 000.00 \$	F	négocié
C01052688	20-févr-03	ETIQUETTE & RUBAN ADHESIF	IVIGN CONFORM. EXTERNE				20 244.00 \$	S	Invitation
C01052907	10-déc-03	ETIQUETTE & RUBAN ADHESIF	IVIGN CONFORM. EXTERNE				24 915.00 \$	S	Invitation
C01390701	20-nov-03	FLUKE ELECTRONICS CANADA INC	EQUIPEMENT INFORMATIQUE			12.7	23 202.00 \$		négocié
C01024550	26-févr-03	FONDS DES FOURNITURES ET DE	LICENCE			12.2	14 667.12 \$		négocié
C01024568	02-avr-03	FONDS DES FOURNITURES ET DE	LICENCE			12.2	10 034.88 \$		négocié
C01024724	10-nov-03	FONDS DES FOURNITURES ET DE	LICENCE			12.2	24 732.39 \$		négocié
C01024764	17-déc-03	FONDS DES FOURNITURES ET DE	LICENCE			12.2	10 117.78 \$		négocié
C01024768	18-déc-03	FONDS DES FOURNITURES ET DE	LICENCE			12.2	16 018.78 \$		négocié
C01390613	27-juin-03	FONDS DES FOURNITURES ET DE	LOGICIEL / PROGICIEL			12.2	24 936.13 \$		négocié
C01390647	22-août-03	FONDS DES FOURNITURES ET DE	LICENCE			12.2	17 181.33 \$		négocié
C01390742	18-déc-03	FONDS DES FOURNITURES ET DE	LICENCE			12.2	11 949.48 \$		négocié
C01052654	23-janv-03	FORMULES D'AFFAIRES DATA	PAPIER IMP LAZER STK2240				11 316.00 \$	S	Invitation
C01052652	20-janv-03	FORMULOGIC INC	ICHEQ INDEMNISATION				10 315.00 \$	S	Invitation
C01300320	25-sept-03	GESTION DE PROJET BENOIT	SERVICES INFORMATIQUES	02-oct-03	16-oct-03		20 800.00 \$	S	Invitation
C01515011	12-nov-03	GESTION DE PROJET BENOIT	SERVICES DE FORMATION	30-sept-03	31-déc-03	SS	23 468.00 \$		négocié
CT1022209	17-juin-03	GESTION DE PROJET BENOIT	SERV GESTION ADM	01-avr-03	30-juin-03	SS	23 750.00 \$		négocié
C01300330	10-déc-03	GEXELEC INC	REPAR/ENTRETIEN EQUIP	01-janv-04	31-déc-04	12.5	19 200.00 \$		négocié
C01061325	05-avr-03	GROUP 1 SOFTWARE	ENTRETIEN LOG/PROG	01-avr-03	31-mars-04	12.7	10 277.17 \$		négocié
C01024700	07-oct-03	GROUPE LGS INC	LICENCE				18 351.00 \$	CO	Public
C01024739	26-nov-03	GROUPE LGS INC	LICENCE				24 462.00 \$	CO	Public
C01300310	06-juin-03	GROUPE-CONSEIL AON	SERV ACTUARIAT	01-juin-03	01-sept-03	SS	24 200.00 \$		négocié
C01300321	29-sept-03	HELENE L'HEUREUX	SERV MEDICAUX	06-oct-03	08-oct-04	SS	20 034.00 \$		négocié
C01061339	02-mai-03	HEWLETT-PACKARD (CANADA) LTEE	SERVICES DE FORMATION	06-mai-03	07-mai-03		24 400.00 \$	CO	Public
C01390748	22-déc-03	HEWLETT-PACKARD (CANADA) LTEE	ENTR/REPAR EQUIP INFORM	15-déc-03	14-déc-04	12.7	24 858.00 \$		négocié
C01024534	07-févr-03	HYPERTEC	IMPRIMANTE				21 300.50 \$	S	Invitation
C01024594	15-mai-03	HYPERTEC	IMPRIMANTE				19 708.00 \$	S	Invitation
C01024603	29-mai-03	HYPERTEC	IMPRIMANTE				19 720.00 \$	S	Invitation
C01061419	01-déc-03	IBM CANADA LTEE	ENTRETIEN LOG/PROG	15-déc-03	14-mars-06	12.7	18 321.75 \$		négocié
C01390747	23-déc-03	IBM CANADA LTEE	ENTRETIEN LOG/PROG	19-août-03	30-nov-04	12.7	13 316.00 \$		négocié
C01052781	28-mai-03	IMPRIMERIE HEON & NADEAU LTEE	RAPPORT ANNUEL 2002				15 860.00 \$	S	Invitation
C01052702	05-mars-03	IMPRIMERIE LE LAURENTIEN INC	PAP ENT PRESIDENT-DIR-GEN				15 112.01 \$	S	Invitation

Société de l'assurance automobile du Québec

Liste des contrats d'acquisition de biens et de services de plus de 10 000 \$ pour l'année financière 2003

No contrat	Date saisie	Fournisseur	Nature du contrat	Début	Fin	Raison	Montant	Type AO	Mode octroi
C01052807	09-juil-03	IMPRIMERIE LE RENOUVEAU (1988)	SERVICE D'IMPRESSION	01-avr-03	31-déc-03		22 000.00 \$	S	Invitation
C01024624	27-juin-03	INFORMATIQUE EBR INC	MONITEUR				10 251.23 \$	CO	Public
C01024656	28-juil-03	INFORMATIQUE EBR INC	MONITEUR				10 575.57 \$	CO	Public
C01024716	28-oct-03	INFORMATIQUE EBR INC	MONITEUR				13 251.04 \$	CO	Public
C01024748	08-déc-03	INFORMATIQUE EBR INC	MONITEUR				10 467.47 \$	CO	Public
C01024756	11-déc-03	INFORMATIQUE EBR INC	EQUIPEMENT INFORMATIQUE				13 770.00 \$		Invitation
C01061321	26-mars-03	INFORMATIQUE EBR INC	SIMM DE MEMOIRE				11 850.00 \$	S	Public
C01061350	30-juin-03	INFORMATIQUE EBR INC	MONITEUR				21 176.88 \$		Invitation
C01390684	29-oct-03	ISS - INTERNET SECURITY SYSTEMS	MAJ LOGICIEL	08-nov-03	07-nov-04	12.7	24 528.90 \$		négocié
CT1021958	05-mai-03	IXMEDIA	SERVICES DE FORMATION	01-mai-03	07-juil-03		11 300.00 \$	F	Invitation
C01052660	28-janv-03	J B DESCHAMPS INC	ICERT IMMAT-C/SERV-DET				16 830.00 \$	S	Invitation
C01052677	12-févr-03	J B DESCHAMPS INC	BROCH GUIDE A VELO				15 270.00 \$	S	Invitation
C01052788	11-juin-03	J B DESCHAMPS INC	GUIDE-POCHETTE				20 242.00 \$	S	Invitation
C01052814	14-juil-03	J B DESCHAMPS INC	BROCH PAS D'AGE SEC ROUT				10 868.00 \$	S	Invitation
CT1022394	29-août-03	JANICO CONSULTATION INC	SERV GESTION ADM	14-juil-03	01-déc-03	SS	23 760.00 \$		négocié
CT1022166	17-juil-03	JEAN ROCH PEDNAULT	SERV MEDICAUX	11-juin-03	10-juin-04	12.16	25 000.00 \$		négocié
C01052902	04-déc-03	K2 IMPRESSIONS	BROCH BONNE ROUTE AU QC				11 991.00 \$	S	Invitation
CT1022575	13-nov-03	LA COMPAGNIE COMPUTER	ENTRETIEN LOG/PROG	30-juil-05	31-oct-06	12.7	11 958.00 \$		négocié
C01161735	20-mars-03	LABRADOR - LAURENTIENNE INC.	FOURNITURE D'EAU SOURCE	01-avr-03	31-mars-05	12.1	12 000.00 \$		Public
C01161741	21-mars-03	LABRADOR - LAURENTIENNE INC.	FOURNITURE D'EAU SOURCE	01-avr-03	31-mars-05	12.1	14 600.00 \$		Public
CT1022013	12-mai-03	LE GROUPE DE BERTIN	SERVICE D'EVALUATION	05-mai-03	18-juil-03		13 350.00 \$	S	Invitation
C01514042	22-juil-03	LEICA MICROSYSTEMES CANADA INC	ARTICLES DIVERS	22-juil-03	14-oct-03		12 976.70 \$	S	Invitation
C01513035	17-déc-03	LES PLACEMENTS JEAN-GUY ROY INC	AMELIORATION LOCATIVE			12.7	20 271.90 \$		négocié
CT1022336	05-sept-03	LES PRODUCTIONS NOVA HORIZON	CONCEP.ET RéALISATION VIDéo	08-juil-03	27-nov-03	SS	24 500.00 \$		négocié
C01390706	21-nov-03	LES TECHNOLOGIES INNERACCESS IN	ENTRETIEN LOG/PROG	30-déc-03	29-déc-04	12.7	19 500.00 \$		négocié
C01052651	17-janv-03	LITHO CHIC INC	BROC PHYSIQUE 534				12 650.00 \$	S	Invitation
C01052711	17-mars-03	LITHO CHIC INC	POCHETTE DEM INDEM V.F.				21 725.00 \$	S	Invitation
C01390744	19-déc-03	LOGIC-CONTROLE INC	INSTAL EQUIP INFORM			12.7	18 000.00 \$		négocié
C01161751	04-juil-03	MECANARC	ARTICLES DIVERS				16 968.00 \$		Invitation
C01390690	03-nov-03	MEETINGHOUSE DATA COMMUNICATION	LICENCE			12.7	13 257.83 \$		négocié
CT1021605	10-janv-03	MERCER CONSULTATION EN RESSOUR-	SERV ACTUARIAT	10-janv-03	30-avr-03	SS	20 000.00 \$		négocié
C01390589	27-mars-03	META GROUP CANADA	ARTICLES DIVERS	01-avr-03	31-mars-04	12.7	21 438.00 \$		négocié
C01061308	04-mars-03	MICRO LOGIC	IMPRIMANTE			12.1	11 126.47 \$		Public

Société de l'assurance automobile du Québec
Liste des contrats d'acquisition de biens et de services de plus de 10 000 \$ pour l'année financière 2003

No contrat	Date saisie	Fournisseur	Nature du contrat	Début	Fin	Raison	Montant	Type AO	Mode octroi
C01390714	01-déc-03	MICRO LOGIC	IMPRIMANTE				10 698.00 \$		Invitation
C01061355	30-juin-03	MICROSERV	IMPRIMANTE				24 500.00 \$		Invitation
C01061415	19-nov-03	MICROSERV	MICRO PORTATIF				14 055.00 \$		Invitation
C01390619	08-juil-03	MICROSERV	MICRO PORTATIF			12.1	12 624.00 \$		Public
C01390630	15-juil-03	MICROSERV	MICRO PORTATIF				18 901.00 \$		Invitation
C01390639	16-juil-03	MICROSERV	IMPRIMANTE			12.1	24 741.00 \$		Public
C01390644	19-août-03	MICROSERV	MICRO PORTATIF				22 768.00 \$		Invitation
C01061411	05-déc-03	MID-CITY COLUMBIA INC	RUBAN			12.7	12 486.82 \$		négocié
C01052726	31-mars-03	MOORE CANADA	!CONSTAT INFRACTION CR-85				18 478.20 \$	\$	Public
C01052745	17-avr-03	MOORE CANADA	CER VER MEC LOURD INTERNE				14 204.40 \$	\$	Invitation
C01052819	18-juil-03	MOORE CANADA	CERT VER MEC PROM INTERNE				16 945.50 \$	\$	Invitation
C01052826	24-juil-03	MOORE CANADA	!CERT TEMP IMMAT(IM-11)				21 441.60 \$	\$	Invitation
CT1021992	01-mai-03	MULTI-PRO ENR.	SERVICES D'ENQUETE	14-mai-03	31-août-03	12.16	21 000.00 \$		négocié
C01390617	03-juil-03	MVS SOLUTIONS INC	ENTRETIEN LOG/PROG	24-mai-03	23-mai-04	12.7	13 167.00 \$		négocié
C01024614	10-juin-03	NEDCO(DIVISION WESBURNE)	MODULE				17 582.00 \$	\$	Invitation
C01061306	10-mars-03	NETMANAGE	LOGICIEL / PROGICIEL			12.7	11 975.00 \$		négocié
C01061320	21-mars-03	NETMANAGE	ENTRETIEN LOG/PROG	24-févr-03	23-févr-04	12.7	10 518.75 \$		négocié
C01024543	20-févr-03	NEX INNOVATIONS	EQUIPEMENT INFORMATIQUE				16 649.76 \$	CO	Public
C01024626	03-juil-03	NEX INNOVATIONS	SERVEUR				14 663.62 \$	CO	Public
C01024763	18-déc-03	NEX INNOVATIONS	SERVEUR				14 679.47 \$	CO	Public
C01061304	26-févr-03	NEX INNOVATIONS	SERVEUR				17 313.94 \$	CO	Public
C01061314	13-mars-03	NEX INNOVATIONS	EQUIPEMENT INFORMATIQUE				15 289.84 \$	\$	Public
C01061324	27-mars-03	NEX INNOVATIONS	SERVEUR				15 860.16 \$	CO	Public
C01061340	16-mai-03	NEX INNOVATIONS	SERVEUR				14 682.58 \$	CO	Public
C01061344	16-mai-03	NEX INNOVATIONS	SERVEUR				23 584.04 \$	CO	Public
C01061412	07-nov-03	NEX INNOVATIONS	SERVEUR				18 438.87 \$	CO	Public
C01024514	14-janv-03	NEXXLINK TECHNOLOGIES INC	DISQUE				17 200.00 \$	\$	Invitation
C01024554	04-mars-03	NEXXLINK TECHNOLOGIES INC	EQUIPEMENT INFORMATIQUE				17 373.00 \$	\$	Invitation
C01024605	03-juin-03	NEXXLINK TECHNOLOGIES INC	IMPRIMANTE				15 731.00 \$	\$	Invitation
C01024654	28-juil-03	NEXXLINK TECHNOLOGIES INC	EQUIPEMENT INFORMATIQUE			12.1	13 178.32 \$		Public
C01024668	08-sept-03	NEXXLINK TECHNOLOGIES INC	ADAPTATEUR				12 099.00 \$	CO	Public
C01024760	16-déc-03	NEXXLINK TECHNOLOGIES INC	EQUIPEMENT INFORMATIQUE				12 259.00 \$	CO	Public
C01061317	14-mars-03	NEXXLINK TECHNOLOGIES INC	IMPRIMANTE				14 062.00 \$	\$	Public

Société de l'assurance automobile du Québec

Liste des contrats d'acquisition de biens et de services de plus de 10 000 \$ pour l'année financière 2003

No contrat	Date saisie	Fournisseur	Nature du contrat	Début	Fin	Raison	Montant	Type AO	Mode octroi
C01061322	26-mars-03	NEXXLINK TECHNOLOGIES INC	MICRO-ORDINATEUR			12.1	12 203.52 \$		Public
C01061337	09-mai-03	NEXXLINK TECHNOLOGIES INC	IMPRIMANTE				23 170.00 \$	S	Invitation
C01061351	30-juin-03	NEXXLINK TECHNOLOGIES INC	MICRO-ORDINATEUR				22 256.64 \$		Invitation
C01061381	15-août-03	NEXXLINK TECHNOLOGIES INC	EQUIPEMENT INFORMATIQUE				20 961.00 \$	S	Invitation
C01390593	01-avr-03	NEXXLINK TECHNOLOGIES INC	IMPRIMANTE				12 175.00 \$		Invitation
C01390618	04-juil-03	NEXXLINK TECHNOLOGIES INC	IMPRIMANTE				19 443.00 \$		Invitation
C01390624	11-juil-03	NEXXLINK TECHNOLOGIES INC	IMPRIMANTE			12.1	16 842.00 \$		Public
C01390629	15-juil-03	NEXXLINK TECHNOLOGIES INC	ADAPTEUR				17 106.00 \$		Invitation
C01390735	11-déc-03	NEXXLINK TECHNOLOGIES INC	PLATEAU				22 356.50 \$		Invitation
C01024608	04-juin-03	NOVIPRO INC	EQUIPEMENT INFORMATIQUE				13 226.25 \$	S	Invitation
C01061371	13-août-03	NOVIPRO INC	EQUIPEMENT INFORMATIQUE			12.7	24 630.00 \$		négocié
C01390704	21-nov-03	ODYSOFT INC	ENTRETIEN LOG/PROG	26-oct-03	25-oct-04	12.7	13 800.00 \$		négocié
C01024617	13-juin-03	OPTEL AGENCE	AUTRES SERV AUXIL.				21 000.00 \$	S	Invitation
C01390588	24-mars-03	OPTEL AGENCE	EQUIPEMENT TELEPHONIQUE				12 780.00 \$	F	Invitation
C01024523	22-janv-03	ORACLE QUEBEC	ENTRETIEN LOG/PROG	01-janv-03	31-déc-03	12.7	17 879.16 \$		négocié
C01052647	16-janv-03	PAPIER TURGEON	PAP XEROGRAPHIQUE 3 TROUS	17-janv-03	16-janv-04		10 164.00 \$	S	Invitation
CT1022643	03-déc-03	PAUL LAROCHELLE	SERVICES JURIDIQUES	03-janv-03		12.15	24 500.00 \$		négocié
C01161705	09-janv-03	PITNEY BOWES	ENTRETIEN LOG/PROG	01-janv-03	31-déc-03		22 754.28 \$		Invitation
C01161729	04-mars-03	PITNEY BOWES	LOC/ACHAT PHOTOCOPIEUR	01-mai-03	30-avr-08	12.1	12 816.00 \$		Public
C01161762	27-août-03	PITNEY BOWES	LOC/ACHAT PHOTOCOPIEUR	01-oct-03	30-sept-08	12.1	12 000.00 \$		Public
C01161763	02-sept-03	PITNEY BOWES	LOC/ACHAT PHOTOCOPIEUR	01-oct-03	30-sept-08	12.1	12 360.00 \$		Public
C01161784	13-nov-03	PITNEY BOWES	LOC/ACHAT PHOTOCOPIEUR	01-déc-03	30-nov-08	12.1	16 056.00 \$		Public
C01161796	12-déc-03	PITNEY BOWES	REPAR/ENTRETIEN EQUIP	01-janv-04	31-déc-04		22 975.92 \$		Invitation
C01513026	27-févr-03	PLANI-DESIGN INC	AUTRES SERV PROFES	03-mars-03	31-juil-03	SS	22 800.00 \$		négocié
C01390730	10-déc-03	PRAENESTE TECHNOLOGIES	ENTRETIEN LOG/PROG	01-janv-04	31-déc-04	12.7	10 250.00 \$		négocié
C01300322	17-oct-03	PRODUCTIONS KARMA	AUTRES SERV PROFESSIONNEL	01-nov-03	01-déc-03		12 415.15 \$	S	Invitation
C01300325	31-oct-03	PRODUCTIONS KARMA	AUTRES SERV PROFESSIONNEL	15-oct-03	30-nov-03	SS	24 952.82 \$		négocié
C01161780	04-nov-03	PRODUCTIONS RHINO FEROCÉ INC.	ARTICLES DIVERS				12 948.52 \$		Invitation
C01052703	07-mars-03	QUEBECOR WORLD L'ÉCLAIREUR /	FEUILLET SOIS PRUDENT				24 294.00 \$	S	Invitation
C01052876	30-oct-03	QUEBECOR WORLD L'ÉCLAIREUR /	BROC GUIDE COND CYCLO V.F				18 776.00 \$	S	Public
C01390583	13-mars-03	R L POLK & CO	ENTRETIEN LOG/PROG	05-avr-03	04-avr-04	12.7	15 056.80 \$		négocié
C01514036	16-avr-03	R3D INFORMATION ET TECHNOLOGIE	RECH/DEV/ANALYSE/ETUDE	22-avr-03	30-juin-03	SS	22 650.00 \$		négocié
C01052710	13-mars-03	RELLIZON CANADA	FORMULAIRE F1 A F5 V.F				14 200.75 \$	S	Invitation

Société de l'assurance automobile du Québec

Liste des contrats d'acquisition de biens et de services de plus de 10 000 \$ pour l'année financière 2003

No contrat	Date saisie	Fournisseur	Nature du contrat	Début	Fin	Raison	Montant	Type AO	Mode octroi
C01161712	28-janv-03	RICOH CANADA INC	LOCAT/ACHAT PHOTOCOPIEUR	01-févr-03	31-janv-06	12.1	15 692.40 \$		Public
C01390634	15-juil-03	RTA INC	ENTRETIEN LOG/PROG	01-juin-03	31-mai-04	12.7	14 756.25 \$		négocié
C01024725	10-nov-03	SAMSON BELAIR /	LICENCE				13 250.00 \$		Public
C01513033	30-oct-03	SAMSON BELAIR /	SERV GESTION FINANCIERE	20-oct-03	19-déc-03	SS	24 950.00 \$		négocié
C01300307	15-mai-03	SAMSON BELAIR DELOITTE & TOUCHE	SERV GESTION FINANCIERE	01-mai-03	31-juil-03	SS	23 000.00 \$		négocié
C01390708	24-nov-03	SAMSON BELAIR DELOITTE & TOUCHE	LICENCE				24 770.00 \$		Public
C01300300	11-févr-03	SNC - LAVALIN INC	SERV GENIE CIVIL	11-janv-03	01-sept-03	SS	14 366.91 \$		négocié
C01024544	20-févr-03	SOLTRUS	LICENCE			12.7	16 300.00 \$		négocié
C01510027	23-janv-03	SOM INC	AUTRES SERV PROFES	16-déc-02	31-déc-02	SS	13 100.00 \$	F	négocié
C01161777	21-oct-03	SURPLUS ROY ENR	GENERATRICE				16 594.00 \$		Invitation
C01390596	10-avr-03	SYBARI SOFTWARE INCORPORATED	ENTRETIEN LOG/PROG	28-avr-03	27-avr-04	12.7	21 976.00 \$		négocié
C01300299	29-janv-03	SYSTEMES CINCOM DU CANADA	ENTRETIEN EQUIP INFORM	27-janv-03	31-janv-03	SS	10 000.00 \$		négocié
C01515006	17-juil-03	SYSTEMES CINCOM DU CANADA	SERVICES INFORMATIQUES	17-mars-02	21-juin-02	SS	10 000.00 \$		négocié
C00200092	04-déc-03	TAXIS STE-FOY SILLERY	TRANSPORT TAXI	01-janv-04	31-déc-04	12.4	25 000.00 \$		négocié
C01024571	03-avr-03	TECKN-O-LASER	CART HP 4100 (C8061X)			12.1	16 200.00 \$		Public
C01024622	20-juin-03	TECKN-O-LASER	CART HP 4100 (C8061X)			12.1	20 640.00 \$		Public
C01024632	16-juil-03	TECKN-O-LASER	CART HP LSJET 4000 C4127X			12.1	13 920.00 \$		Public
C01024746	08-déc-03	TECKN-O-LASER	CART HP 4100 (C8061X)			12.1	13 440.00 \$		Public
C01061398	15-sept-03	TECKN-O-LASER	CART HP 4100 (C8061X)			12.1	11 160.00 \$		Public
C01513034	05-déc-03	TELE DYNAMIQUE	ARTICLES DIVERS				10 504.00 \$	S	Invitation
C01514030	07-mars-03	TELUS SOLUTIONS D'AFFAIRES INC	SERV INFORM A FORFAIT	06-mars-03	30-mai-03	SS	22 700.00 \$		négocié
C01052765	09-mai-03	TRANSCONTINENTAL QUEBEC	BULL ROUTIER - MAI 2003				13 995.00 \$	S	Invitation
C01052800	20-juin-03	TRANSCONTINENTAL QUEBEC	FEUILLET ELEVE				17 775.00 \$	S	Invitation
C01052828	30-juil-03	TRANSCONTINENTAL QUEBEC	MAN FREINS PNEUMATIQUES				14 270.00 \$	S	Invitation
C01052832	05-août-03	TRANSCONTINENTAL QUEBEC	BROCH VOLANT VEH LOURD VF				11 007.00 \$	S	Invitation
C01515010	10-nov-03	TRANSITION SERVICES	SERV GESTION FINANCIERE	11-nov-03	15-févr-04	SS	24 990.00 \$		négocié
CT1021874	12-juin-03	UNIVERSITE DU QUEBEC A	AUTRES SERV PROFESSIONNEL	15-avr-03	31-janv-04	12.2	19 500.00 \$		négocié
C01513038	18-déc-03	VAILLANCOURT, ROBITAILLE,	SERVICES D'ARPENTAGE	19-déc-03	30-janv-04	SS	15 250.00 \$		négocié
C01300323	17-oct-03	VERONIQUE GRENIER	AUTRES SERV PROFESSIONNEL	03-nov-03	31-déc-04		23 200.00 \$	S	Invitation
C01161797	17-déc-03	W.E. CANNING INC.	ARTICLES DIVERS			12.7	21 870.00 \$		négocié
C01390641	14-août-03	WHITEHAT INC	ENTRETIEN LOG/PROG	01-sept-03	31-août-04	12.7	13 005.72 \$		négocié
C01161764	02-sept-03	XEROX CANADA LTEE	LOC/ACHAT PHOTOCOPIEUR	01-oct-03	30-sept-08	12.1	22 440.00 \$		Public
C01161774	10-oct-03	XEROX CANADA LTEE	LOC/ACHAT PHOTOCOPIEUR	01-nov-03	31-oct-08	12.1	13 200.00 \$		Public

Société de l'assurance automobile du Québec
Liste des contrats d'acquisition de biens et de services de plus de 10 000 \$ pour l'année financière 2003

No contrat	Date saisie	Fournisseur	Nature du contrat	Début	Fin	Raison	Montant	Type AO	Mode octroi
C01161790	25-nov-03	XEROX CANADA LTEE	REPAR/ENTRETIEN EQUIP	16-déc-03	15-déc-04	12.1	15 750.00 \$		Public
CT1021783	26-févr-03	YVON DIONNE	SERVICES D'ENQUETE	03-avr-03	13-juin-03	12.16	18 000.00 \$		négocié
							3 975 174.57 \$		

Société de l'assurance automobile du Québec

Liste des contrats d'acquisition de biens et de services de plus de 10 000 \$ pour l'année financière 2003

Explications

Mode d'octroi:	invitation	appel d'offres sur invitation
	négocié	contrat négocié gré à gré
	public	appel d'offres public

RAISON Code de raison expliquant que l'appel d'offres n'est pas requis

SS	sous le seuil requis d'appel d'offres
12.1	fournisseur mentionné dans une liste de fournisseurs dont offres permanentes retenus (offres permanentes gouvernementales)
12.2	contractant autre qu'un fournisseur
12.3	seul fournisseur obtenu au fichier
12.4	fournisseur au Québec ou accord intergouvernemental qui est le seul à pouvoir répondre aux besoins
12.5	risque d'annuler les garanties existantes pour le bien ou le service ou travaux de construction
12.6	pas de concurrence possible étant donné qu'un seul fournisseur en mesure de présenter une offre en raison du coût de transport
12.7	seul fournisseur possible par respect du droit exclusif, droit d'auteur
12.8	dans le cadre d'une entente de coproduction liée au domaine culturel
12.9	acquisition de meubles destinés au bureau d'un ministre, sous ministre, etc..montant < 25 000 \$
12.10	acquisition de biens meubles destinés à la revente au public
12.11	acquisition de livres ou document faisant objet du dépôt prescrit
12.12	contrat de construction pour fabrication et pose de bitumeux < 500 000 \$
12.13	contrat de construction ou services auxiliaires d'utilité publique
12.14	contrat de services payé à même masse salariale(< 10%)
12.15	services juridiques, financiers ou bancaires
12.16	enquêteur, conciliateur, négociateur, arbitre, expert
12.17	concepteur original plans et devis réutilisés pour l'adaptation, modification ou surveillance
12.18	contrat de services prof. confié à concepteur de plans et devis pour surveillance de travaux
12.19	concepteur de plans et devis pour défense des intérêts du ministère
12.20	activités de formation, enseignement privé / fournisseur choisi par employeur
12.21	étude ou recherche attribuée à une université
12.22	événement protocolaire (hébergement, restauration, locations)
12.23	procès avec jury pour hébergement, restauration, transport des jurés
12.24	serv.auxiliaires avec tarif approuvé par le gvt
12.25	contrat de services relatifs au voyages < 100 000 \$
12.26	réparation d'aéronefs, évaluation des travaux faite après début des travaux
12.27	ministère effectue lui-même le placement dans média
90	contrat conclu en situation d'urgence
95	utilisation appel d'offres lancé par le ministère des Transports

QUESTION 27

ÉTUDE DES CRÉDITS 2004-2005

DEMANDES DE RENSEIGNEMENTS PARTICULIERS DE L'OPPOSITION OFFICIELLE

FICHE EXPLICATIVE

Question 27

Titre

Copie des études et avis réalisés par ou pour la SAAQ ou le ministère des Transports depuis 1998 et suites qui leur sont données concernant :

- a) la conduite en état d'ébriété
- b) la révision de la Loi sur l'assurance automobile du Québec
- c) les récidivistes et l'alcool au volant
- d) le cellulaire au volant
- f) les motocyclistes et leur sécurité
- l) la conduite automobile et l'utilisation de drogue

Exposé et statistiques (s'il y a lieu)

a) la conduite en état d'ébriété

- 1) « Taux d'alcoolémie des conducteurs décédés dans les accidents de véhicules routiers ».

Il s'agit de l'annexe I produite à chaque année dans le dossier statistique « Bilan 200x - Accidents, parc automobile, permis de conduire ».

- 1- Tableaux de l'annexe I pour le Bilan routier de 2003
- 2- Dossier statistique de 2002 (le plus récent)

- 2) Les « PAS » Alcool.

Il s'agit d'opérations de contrôle de la conduite avec les capacités affaiblies par l'alcool effectuées avec la collaboration des services policiers. Depuis 1998, ces opérations sont réalisées 2 fois par année. Elles ont permis de contrôler plus de 1 000 000 de conducteurs depuis les débuts. Les résultats de ces opérations sont rendus publics.

- 1- Tableau récapitulatif depuis les débuts de l'opération en 1998.
- 2- Étude sur l'impact des P.A.S.-alcool et autres mesures visant à contrer la conduite avec les facultés affaiblies par l'alcool.

- 3) « Nouveau programme d'accès graduel à la conduite en vigueur depuis le 30 juin 1997 – mise à jour de l'évaluation préliminaire jusqu'au 30 juin 1999 »

Un chapitre porte sur les accidents de nuit impliquant un seul véhicule qui est une mesure substitut aux accidents avec présence d'alcool.

- 4) « Cadre d'évaluation – Réforme en matière de conduite avec les facultés affaiblies par l'alcool et de conduite durant sanction – en vigueur depuis le 1 décembre 1997 »

ÉTUDE DES CRÉDITS 2004-2005

DEMANDES DE RENSEIGNEMENTS PARTICULIERS DE L'OPPOSITION OFFICIELLE

FICHE EXPLICATIVE

Question 27 (suite)

Titre

Copie des études et avis réalisés par ou pour la SAAQ ou le ministère des Transports depuis 1998 et suites qui leur sont données concernant :

- a) la conduite en état d'ébriété
- b) la révision de la Loi sur l'assurance automobile du Québec
- c) les récidivistes et l'alcool au volant
- d) le cellulaire au volant
- f) les motocyclistes et leur sécurité
- l) la conduite automobile et l'utilisation de drogue

b) la révision de la Loi sur l'assurance automobile du Québec

Il convient de souligner qu'aucune étude n'a été commandée à ce sujet cette année.

c) Les récidivistes et l'alcool au volant

Il convient de souligner qu'aucune étude n'a été commandée à ce sujet cette année.

d) Le cellulaire au volant

- 1) Laberge-Nadeau, Claire et al. (2004). L'usage de la téléphonie mobile au volant et le dossier de conduite. Centre de recherche sur les transports. Université de Montréal.

f) Les motocyclistes et leur sécurité

- 1) « Interprétation du bilan routier des motocyclistes - 2002 ». Ce document est produit à chaque année.

ÉTUDE DES CRÉDITS 2004-2005

DEMANDES DE RENSEIGNEMENTS PARTICULIERS DE L'OPPOSITION OFFICIELLE

FICHE EXPLICATIVE

Question 27

Titre

Copie des études et avis réalisés par ou pour la SAAQ ou le ministère des Transports depuis 1998 et les suites qui leur ont été données concernant :

- a) la conduite en état d'ébriété;
- b) la révision de la Loi sur l'assurance automobile du Québec;
- c) les récidivistes et l'alcool au volant;
- d) le cellulaire au volant ;
- e) la motoneige et la sécurité des motoneigistes;
- f) les motocyclistes et leur sécurité ;
- g) le train à grande vitesse;
- h) le transport aérien en régions ;
- i) le transport maritime ;
- j) l'industrie du taxi ;
- k) l'industrie du camionnage ;
- l) la conduite automobile et l'utilisation de drogue.

Exposé et statistiques (s'il y a lieu)

e) la motoneige et la sécurité des motoneigistes

2003

- Étude sur la situation financière de la Fédération des clubs de motoneigistes du Québec (FCMQ) et des impacts de ses activités.
La FCMQ a demandé une augmentation de 5 \$ de la surcharge sur l'immatriculation finançant le programme d'aide financière géré par le MAMSL. Pour mieux évaluer la situation en vue de faire des recommandations aux autorités, le MTQ a confié le mandat pour faire une analyse financière de la FCMQ et de ses besoins.

ÉTUDE DES CRÉDITS 2004-2005

DEMANDES DE RENSEIGNEMENTS PARTICULIERS DE L'OPPOSITION OFFICIELLE

FICHE EXPLICATIVE

Question 27

Titre

Copie des études et avis réalisés par ou pour la SAAQ ou le ministère des Transports depuis 1998 et les suites qui leur ont été données concernant :

- a) la conduite en état d'ébriété;
- b) la révision de la Loi sur l'assurance automobile du Québec;
- c) les récidivistes et l'alcool au volant;
- d) le cellulaire au volant ;
- e) la motoneige et la sécurité des motoneigistes;
- f) les motocyclistes et leur sécurité ;
- g) le train à grande vitesse;
- h) le transport aérien en régions ;
- i) le transport maritime ;
- j) l'industrie du taxi ;
- k) l'industrie du camionnage ;
- l) la conduite automobile et l'utilisation de drogue.

Exposé et statistiques (s'il y a lieu)

g) le train à grande vitesse

- Aucune étude ou avis n'a été réalisé par ou pour le ministère des Transports du Québec (MTQ) entre 1998 et 2002.

Pour 2002-2004 :

- **Train à haute vitesse Québec–Windsor :**

- Aucune implication du MTQ.

- **Train à haute vitesse Montréal–New York :**

- Initiative américaine;
 - Sommet économique Québec–New York, mai 2002 : entente pour étudier un possible train à haute vitesse entre New York et Montréal;
 - MTQ : a étudié les voies du CN et du CP de Montréal à la frontière pour un montant de 75 000 \$ CA; ce qui correspond à la portion du corridor Montréal–New York en territoire québécois; appel d'offres réalisé en janvier 2003; contrat d'« Évaluation préliminaire des tracés, des technologies et des coûts d'implantation inhérents à un train haute vitesse entre Montréal et la frontière américaine (direction New York) » accordé à la firme Canarail en février 2003; résultats obtenus en février 2004;
 - État de New York : a étudié les voies du CP d'Albany à la frontière pour un montant de 250 000 \$ US; cette étude de pré faisabilité s'intègre dans une étude plus vaste et multimodale couvrant le corridor de l'interstate 87 (coût total 2,4 M\$ US); résultats obtenus en février 2004;
 - Entente à élaborer entre le Québec et l'État de New York pour la diffusion des résultats.

- **Train à haute vitesse Montréal–Boston :**

- Initiative américaine;
 - Aucune participation financière du MTQ; rôle : observateur, partage son expertise et favorise les contacts depuis décembre 2001;
 - Étude de pré faisabilité commencée en décembre 2001 et terminée en avril 2003, rapport rendu public.

ÉTUDE DES CRÉDITS 2004-2005

DEMANDES DE RENSEIGNEMENTS PARTICULIERS DE L'OPPOSITION OFFICIELLE

FICHE EXPLICATIVE

Question 27

Titre

Copie des études et avis réalisés par ou pour la SAAQ ou le ministère des Transports depuis 1998 et les suites qui leur ont été données concernant :

- a) la conduite en état d'ébriété;
- b) la révision de la Loi sur l'assurance automobile du Québec;
- c) les récidivistes et l'alcool au volant;
- d) le cellulaire au volant ;
- e) la motoneige et la sécurité des motoneigistes;
- f) les motocyclistes et leur sécurité ;
- g) le train à grande vitesse;
- h) le transport aérien en régions ;
- i) le transport maritime ;
- j) l'industrie du taxi ;
- k) (Impact Recherche)l'industrie du camionnage ;
- l) la conduite automobile et l'utilisation de drogue.

Exposé et statistiques (s'il y a lieu)

h) le transport aérien en régions

1999-2000

- Le Ministère a subventionné, conjointement avec le ministère de l'Industrie et du Commerce (MIC), une étude sur « Le secteur aérien au Québec : quelques éléments de stratégie ». L'étude a été réalisée par le Département des sciences économiques et le Centre de recherche sur les transports de l'Université de Montréal.

2002-2003

- Le Ministère a élaboré la Politique nationale de transport aérien pour le Québec dans laquelle on retrouve, pour le transport aérien régional, certaines orientations, des axes d'intervention et des pistes d'action.
- Le Ministère a subventionné, conjointement avec le Secrétariat du Conseil du trésor (SCT), une « Étude sur la fiabilité et la sécurité des aéronefs de nouvelle génération de type monomoteur propulsé versus les aéronefs bimoteurs à pistons et bimoteurs turbopropulsés à hélices ».
- Dans le cadre du mandat du Groupe de travail interministériel chargé d'évaluer les plans d'affaires présentés par des promoteurs pour desservir les régions, le Ministère a fait appel à la firme AVIA Marketing Consultants pour agir à titre d'expert-conseil.

ÉTUDE DES CRÉDITS 2004-2005

DEMANDES DE RENSEIGNEMENTS PARTICULIERS DE L'OPPOSITION OFFICIELLE

FICHE EXPLICATIVE

Question 27

Titre

Copie des études et avis réalisés par ou pour la SAAQ ou le ministère des Transports depuis 1998 et les suites qui leur ont été données concernant :

- a) la conduite en état d'ébriété;
- b) la révision de la Loi sur l'assurance automobile du Québec;
- c) les récidivistes et l'alcool au volant;
- d) le cellulaire au volant ;
- e) la motoneige et la sécurité des motoneigistes;
- f) les motocyclistes et leur sécurité ;
- g) le train à grande vitesse;
- h) le transport aérien en régions ;
- i) le transport maritime ;
- j) l'industrie du taxi ;
- k) l'industrie du camionnage ;
- l) la conduite automobile et l'utilisation de drogue.

i) le transport maritime

1998

Impact économique des activités maritimes et portuaires au Québec - (Les Conseillers ADEC Inc.)

2001

Le transport des produits pétroliers au Saguenay – Lac-Saint-Jean -
Les coûts sociaux – Rapport final - (Paul Pichette & Ass.)

2002

Étude afin d'établir la faisabilité technique et d'évaluer les coûts pour différents scénarios relatifs à la desserte maritime de la Moyenne et de la Basse-Côte-Nord - (J.B. Bolduc architecture navale inc.)

2003

Desserte de la Moyenne et de la Basse-Côte-Nord – Évaluation de la capacité maximale d'un navire - (J.B. Bolduc architecture navale inc.)

2003

Plan de communication : valorisation du Saint-Laurent - (Optimum Relations publiques)

2003

Situation actuelle et perspectives du cabotage au Québec– Forum de concertation sur le transport maritime - (Innovation maritime)

2003

Rapport sur le réseau portuaire stratégique – Forum de concertation sur le transport maritime - (Innovation maritime)

2003

Étude qualitative et quantitative portant sur l'organisation des congrès maritimes - (AD Hoc Recherche)

2004

Étude auprès des passagers et des membres d'équipage des Navires de croisières internationaux qui ont visité les villes de Québec et de Montréal en 2003 - (Impact Recherche)

ÉTUDE DES CRÉDITS 2004-2005

DEMANDES DE RENSEIGNEMENTS PARTICULIERS DE L'OPPOSITION OFFICIELLE

FICHE EXPLICATIVE

Question 27

Titre

Copie des études et avis réalisés par ou pour la SAAQ ou le ministère des Transports depuis 1998 et les suites qui leur ont été données concernant :

- a) la conduite en état d'ébriété;
- b) la révision de la Loi sur l'assurance automobile du Québec;
- c) les récidivistes et l'alcool au volant;
- d) le cellulaire au volant ;
- e) la motoneige et la sécurité des motoneigistes;
- f) les motocyclistes et leur sécurité ;
- g) le train à grande vitesse;
- h) le transport aérien en régions ;
- i) le transport maritime ;
- j) l'industrie du taxi ;
- k) l'industrie du camionnage ;
- l) la conduite automobile et l'utilisation de drogue.

Exposé et statistiques (s'il y a lieu)

j) l'industrie du taxi

2003

- Aucun étude ou avis réalisé par ou pour le Ministère des Transports concernant l'industrie du taxi.

ÉTUDE DES CRÉDITS 2004-2005

DEMANDES DE RENSEIGNEMENTS PARTICULIERS DE L'OPPOSITION OFFICIELLE

FICHE EXPLICATIVE

Question 27

Titre

Copie des études et avis réalisés par ou pour la SAAQ ou le ministère des Transports depuis 1998 et les suites qui leur ont été données concernant :

- a) la conduite en état d'ébriété;
- b) la révision de la Loi sur l'assurance automobile du Québec;
- c) les récidivistes et l'alcool au volant;
- d) le cellulaire au volant ;
- e) la motoneige et la sécurité des motoneigistes;
- f) les motocyclistes et leur sécurité ;
- g) le train à grande vitesse;
- h) le transport aérien en régions ;
- i) le transport maritime ;
- j) l'industrie du taxi ;
- k) l'industrie du camionnage ;
- l) la conduite automobile et l'utilisation de drogue.

Exposé et statistiques (s'il y a lieu)

k) l'industrie du camionnage

2003-2004

- Étude comparative sur les amendes et autres pénalités imputables aux véhicules lourds dans les différentes administrations nord-américaines
- Étude sur les facteurs et circonstances à risques "Collisions routières impliquant des matières dangereuses au Québec"
- Étude portant sur l'élaboration d'un concept d'équipement de dépannage servant à améliorer la performance d'une dépanneuse
- Étude économique concernant l'augmentation de la masse totale en charge pour les grands trains routiers du Québec

ÉTUDE DES CRÉDITS 2004-2005

DEMANDES DE RENSEIGNEMENTS PARTICULIERS DE L'OPPOSITION OFFICIELLE

FICHE EXPLICATIVE

Question 27 (suite)

Titre

Copie des études et avis réalisés par ou pour la SAAQ ou le ministère des Transports depuis 1998 et suites qui leur sont données concernant :

- a) la conduite en état d'ébriété
- b) la révision de la Loi sur l'assurance automobile du Québec
- c) les récidivistes et l'alcool au volant
- d) le cellulaire au volant
- f) les motocyclistes et leur sécurité
- l) la conduite automobile et l'utilisation de drogue

l) La conduite automobile et l'utilisation des drogues

- 1) 1 article produit dans le cadre de la Conférence Canadienne Multidisciplinaire en sécurité routière tenue à Banff en 2003.

1- « Consommation déclarée et présence d'alcool et drogues chez les conducteurs québécois »

QUESTION 28

ÉTUDE DES CRÉDITS 2004-2005

**DEMANDES DE RENSEIGNEMENTS PARTICULIERS
DE L'OPPOSITION OFFICIELLE**

FICHE EXPLICATIVE

Question 28

Titre

Copie de toutes les études, rapports, états de situation, notes et correspondances entre les ministères concernant la Société d'assurance automobile dans le dossier de l'indemnisation sans égard à la responsabilité depuis le 14 avril 2003.

Exposé et statistiques (s'il y a lieu)

Aucunes études, rapports, états de situation, notes et correspondances n'ont été produits.

ÉTUDE DES CRÉDITS 2004-2005

DEMANDES DE RENSEIGNEMENTS PARTICULIERS DE L'OPPOSITION OFFICIELLE

FICHE EXPLICATIVE

Question 28

Titre

Copie de toutes les études, rapports, états de situation, notes et correspondances entre les ministères concernant la Société d'assurance automobile dans le dossier de l'indemnisation sans égard à la responsabilité depuis le 14 avril 2003.

Exposé et statistiques (s'il y a lieu)

La Société de l'assurance automobile du Québec n'a pas cette information puisque la question réfère aux études, rapports, états de situation, notes et correspondances entre les ministères.

QUESTION 29

ÉTUDE DES CRÉDITS 2004-2005

DEMANDES DE RENSEIGNEMENTS PARTICULIERS DE L'OPPOSITION OFFICIELLE

FICHE EXPLICATIVE

Question 29

Titre

Pour 2003-2004, liste des contrats et nom des entreprises qui n'ont pas respecté les délais, en précisant la durée et les motifs du délai ainsi que le montant de la pénalité appliquée.

Exposé et statistiques (s'il y a lieu)

Direction Gaspésie-Îles-de-la-Madeleine

Contrat : 3100-01-AC01

Entrepreneur : Consortium GGE-BPR
3425, rue Frangeville, Sainte-Foy (QC) G1W 2N1

Durée et motif du délai : Étude d'impact en retard. Délai : 365 jours.

Pénalité : Aucune

Contrat : 3100-01-0402

Entrepreneur : Feuillages du Québec inc.
Case postale 457, Saint-Pascal (QC) G0L 3Y0

Durée et motif du délai : Travaux d'entretien supplémentaires. Délai : 14 jours.

Pénalité : Aucune

Contrat : 3100-02-0401

Entrepreneur : Sani-Sable L.B. inc.
616, boul. Perron Est, C.P. 1114, Maria (QC) G0C 1Y0

Durée et motif du délai : Borne non installée et printemps tardif retardant la plantation des végétaux. Délai : 11 jours.

Pénalité : Aucune

Contrat : 3100-02-0901

Entrepreneur : Renaud et Frères inc.
41, ch. Renaud, C.P. 168, Îles-de-la-Madeleine (QC) G0B 1A0

Durée et motif du délai : Travaux supplémentaires automnaux et attente de décision du MTQ. Délai : 11 jours.

Pénalité : Aucune

Contrat : 3100-02-0903

Entrepreneur : Sani-Sable L.B. inc.
616, boul. Perron Est, C.P. 1114, Maria (QC) G0C 1Y0

Durée et motif du délai : Autorisation donnée le 7 octobre avec un délai court de 21 jours, ce qui a retardé la date de fin ultime. Délai : 10 jours.

Pénalité : Aucune

Contrat :	3100-03-PZ03
Entrepreneur :	Sani-Sable L.B. inc. 616, boul. Perron Est, C.P. 1114, Maria (QC) G0C 1Y0
Durée et motif du délai :	Report des travaux à l'été 2004. Contrat signé tard en saison, la date limite permise de fin des travaux a été reportée du 19 janvier 2004 au 30 juillet 2004 compte tenu des conditions climatiques hivernales défavorables rencontrées (froid et glace).
Suspension des travaux :	Le 3 décembre 2003
Pénalité :	Aucune
 Contrat :	 3100-03-0605
Entrepreneur :	Pavages Beau Bassin inc. 136, boul. Perron Ouest, C.P. 460, New Richmond (QC) G0C 2B0
Durée et motif du délai :	Disponibilité d'une planeuse et entrepreneur affecté à d'autres contrats du MTQ. Délai : 14 jours.
Pénalité :	Aucune
 Contrat :	 3100-03-0609
Entrepreneur :	Groupe Lechasseur ltée 1900, boul. Gaboury, C.P. 248, Mont-Joli (QC) G5H 3L1
Durée et motif du délai :	Travaux de terrassement terminés le 23 octobre 2003, ce qui a retardé le pavage. Délai : 5 jours.
Pénalité :	Aucune
 Contrat :	 3100-03-0618
Entrepreneur :	Pavages Beau Bassin inc. 136, boul. Perron Ouest, C.P. 460, New Richmond (QC) G0C 2B0
Durée et motif du délai :	Deux contrats du MTQ simultanés et le contrat 3300-03-0619 a été privilégié. Délai : 6 jours.
Pénalité :	Aucune
 Contrat :	 3100-03-0623
Entrepreneur :	Pavages Beau Bassin inc. 136, boul. Perron Ouest, C.P. 460, New Richmond (QC) G0C 2B0
Durée et motif du délai :	Compte tenu de la disponibilité de la planeuse. Délai : 5 jours.
Pénalité :	Aucune
 Contrat :	 3100-03-0701
Entrepreneur :	Pavages Beau Bassin inc. 136, boul. Perron Ouest, C.P. 460, New Richmond (QC) G0C 2B0
Durée et motif du délai :	Travaux de terrassement terminés le 29 septembre 2003, ce qui a retardé le pavage. Délai : 32 jours.
Pénalité :	Aucune
 Contrat :	 3100-03-0703
Entrepreneur :	Pavages Beau Bassin inc. 136, boul. Perron Ouest, C.P. 460, New Richmond (QC) G0C 2B0
Durée et motif du délai :	L'entrepreneur général n'a pas complété les travaux sur le pont. Délai : 8 jours.
Pénalité :	Aucune
 Contrat :	 3100-03-0711
Entrepreneur :	Pavages Beau Bassin inc. 136, boul. Perron Ouest, C.P. 460, New Richmond (QC) G0C 2B0
Durée et motif du délai :	L'entrepreneur a été affecté à d'autres contrats prioritaires du MTQ. Délai : 7 jours.
Pénalité :	Aucune

Contrat : 3100-03-0713
Entrepreneur : Pavages Beau Bassin inc.
 136, boul. Perron Ouest, C.P. 460, New Richmond (QC) G0C 2B0
Durée et motif du délai : D'autres contrats du MTQ ont été privilégiés à celui-ci. Délai : 30 jours.
Pénalité : Aucune

Direction Bas-Saint-Laurent

Contrat : 3300-99-0904
Entrepreneur : Turcotte (1989) inc.
 435, rue des Alleghany, Beauport (QC) G1C 4N4
Durée et motif du délai : Modification majeure de la conception du système d'éclairage dans la coupe de roc. Délai : 350 jours.
Pénalité : Aucune

Contrat : 3300-01-0204
Entrepreneur : Stellaire Construction inc.
 100, rue des Grands-Lacs, St-Augustin-de-Desmaures (QC) G3A 2K1
Durée et motif du délai : Prolongation des délais courts en raison des conditions climatiques. Délai : 14 jours.
Pénalité : Aucune

Contrat : 3300-01-0901
Entrepreneur : Entreprises Claveau ltée
 435, rue du Sanatorium, Mont-Joli (QC) G5H 1V6
Durée et motif du délai : Travaux supplémentaires et pluies abondantes au cours de l'été en présence d'argile. Délai : 14 jours.
Pénalité : Aucune

Contrat : 3300-02-0101
Entrepreneur : Entreprises Claveau ltée
 435, rue du Sanatorium, Mont-Joli (QC) G5H 1V6
Durée et motif du délai : Quantité de clôture augmentée de 15 %, ce qui a retardé la fin de la pose du matériel. Délai : 20 jours.
Pénalité : Aucune

Contrat : 3300-02-0612
Entrepreneur : Bétons Rivière-du-Loup (1980) inc.
 105, rue L.P. Lebrun, C.P. 1056, Rivière-du-Loup (QC) G5R 4C3
Durée et motif du délai : Report des travaux à l'été 2003; avis CSST contesté, jugement favorable au MTQ en 2003.
Pénalité : Aucune

Contrat : 3300-02-0613
Entrepreneur : Construction BML, division de Sintra
 105, rue L.P. Lebrun, C.P. 1056, Rivière-du-Loup (QC) G5R 4C3
Durée et motif du délai : Report des travaux à l'été 2003, avis CSST contesté, jugement favorable au Ministère en 2003.
Pénalité : Aucune

Contrat : 3300-02-0636
Entrepreneur : Construction BML, division de Sintra
 105, rue L.P. Lebrun, C.P. 1056, Rivière-du-Loup (QC) G5R 4C3
Durée et motif du délai : Report des travaux à l'été 2003, projet additionnel de fin de saison et conditions hivernales hâtives.
Pénalité : Aucune

Contrat : 3300-02-0637
Entrepreneur : Construction BML, division de Sintra
105, rue L.P. Lebrun, C.P. 1056, Rivière-du-Loup (QC) G5R 4C3
Durée et motif du délai : Report des travaux à l'été 2003, projet additionnel signé le
25 octobre 2002 et conditions hivernales hâtives.
Pénalité : Aucune

Contrat : 3300-02-0725
Entrepreneur : Pavages Laurentiens (1986) inc.
1145, boul. St-Germain Ouest, C.P. 308, Rimouski (QC) G5L 7C3
Durée et motif du délai : Suspension des travaux, réalisation de d'autres contrats du MTQ.
Délai : 7 jours.
Pénalité : Aucune

Contrat : 3300-02-0904
Entrepreneur : Entreprises Roy, Duguay et Associés inc.
180, rue des Fonds, C.P. 7, Cap-Chat (QC) G0J 1E0
Durée et motif du délai : Conditions climatiques défavorables et travaux supplémentaires
non prévus. Délai : 17 jours.
Pénalité : Aucune

Contrat : 3300-03-0603
Entrepreneur : Bétons Rivière-du-Loup (1980) inc.
105, rue L.P. Lebrun, C.P. 1056, Rivière-du-Loup (QC) G5R 4C3
Durée et motif du délai : L'entrepreneur travaille sur d'autres contrats prioritaires du MTQ.
Délai : 11 jours.
Pénalité : Aucune

Contrat : 3300-03-0604
Entrepreneur : Pavages Laurentiens (1986) inc.
1145, boul. St-Germain Ouest, C.P. 308, Rimouski (QC) G5L 7C3
Durée et motif du délai : Début tardif et mauvaises conditions climatiques. Délai : 11 jours.
Pénalité : Aucune

Contrat : 3300-03-0605
Entrepreneur : Construction BML, division de Sintra
105, rue L.P. Lebrun, C.P. 1056, Rivière-du-Loup (QC) G5R 4C3
Durée et motif du délai : Début retardé par d'autres contrats du MTQ, pluies très fréquentes
en juillet et en août. Délai : 27 jours.
Pénalité : Aucune

Contrat : 3300-03-0609
Entrepreneur : Groupe Lechasseur ltée
1900, boul. Gaboury, C.P. 248, Mont-Joli (QC) G5H 3L1
Durée et motif du délai : Travaux de terrassement supplémentaires qui ont retardé le début
de l'asphaltage. Délai : 1 jour.
Pénalité : Aucune

Contrat : 3300-03-0618
Entrepreneur : Construction BML, division de Sintra
105, rue L.P. Lebrun, C.P. 1056, Rivière-du-Loup (QC) G5R 4C3
Durée et motif du délai : Début retardé par d'autres contrats du MTQ et terrassement non
complété. Délai : 18 jours.
Pénalité : Aucune

Contrat : 3300-03-0622
Entrepreneur : Construction BML, division de Sintra
105, rue L.P. Lebrun, C.P. 1056, Rivière-du-Loup (QC) G5R 4C3
Durée et motif du délai : Disponibilité de l'équipement pour bandes rugueuses a retardé
cette partie des travaux. Délai : 4 jours.
Pénalité : Aucune

Contrat :	3300-03-0705
Entrepreneur :	Pavages Laurentiens (1986) inc. 1145, boul. St-Germain Ouest, C.P. 308, Rimouski (QC) G5L 7C3
Durée et motif du délai :	Libération de la chaussée. Délai : 7 jours.
Pénalité :	Aucune

Contrat :	3300-03-0711
Entrepreneur :	Pavages Laurentiens (1986) inc. 1145, boul. St-Germain Ouest, C.P. 308, Rimouski (QC) G5L 7C3
Durée et motif du délai :	Conditions climatiques et fin de semaine additionnelle. Délai : 4 jours.
Pénalité :	Aucune

SOURCE: Direction Bas-Saint-Laurent–Gaspésie–Îles-de-la-Madeleine

ÉTUDE DES CRÉDITS 2004-2005

DEMANDES DE RENSEIGNEMENTS PARTICULIERS DE L'OPPOSITION OFFICIELLE

FICHE EXPLICATIVE

Question 29

Titre

Pour 2003-2004, liste des contrats et nom des entreprises qui n'ont pas respecté les délais, en précisant la durée et les motifs du délai ainsi que le montant de la pénalité appliquée.

Exposé et statistiques (s'il y a lieu)

3271-03-0611 : Pagé Construction Ltée ; durée : 13 jours ; motifs : les conditions climatiques (pluie et condition hivernale) ont empêché la pose de l'enrobé ; pénalité : aucune, prolongation du délai d'exécution, la date de fin des travaux est reportée du 03-11-15 au 03-11-28.

3274-03-0607 : Pavage Centre-Sud du Québec; durée : 12 jours; motifs : le matériau granulaire MG 20 de fondation était non conforme, donc l'entrepreneur a dû enlever et remplacer à ses frais tous les matériaux non conformes; pénalité : 4 800 \$.

Contrat : 3274-03-0903 : Entrepreneur Sintra inc.

Prolongation de délai : délai court reporté du 2003-10-24 au 2003-11-14
Délai long reporté du 2003-10-27 au 2003-11-14

Raison de la prolongation :

- 1- Le délai court spécifié au devis était beaucoup trop serré. Sur ce contrat, l'entrepreneur avait beaucoup d'intervenant externe à lui durant la construction (MTQ pour la pose des feux de circulation à trois intersections, MTQ pour la pose de boucles de comptage, MTQ pour la fourniture des fûts, potence, éclairage routier). Malgré les délais et retard de chaque intervenant, l'entrepreneur a mis tous les efforts et équipes afin d'arriver dans les délais requis au contrat.
- 2- Au devis, il était prévu avoir assez de terre végétale à l'intérieur des limites du contrat. Comme il y avait plus de roc que prévu au niveau des fossés, il y a eu manque de terre végétale à l'intérieur des limites du contrat. Donc, l'entrepreneur a dû trouver et emporter de la terre végétale, ce qui n'était pas prévu.
- 3- Comme il y a eu confusion pour l'achat du grillage de la clôture aux limites des emprises, il y a eu des délais additionnels pour la commande du grillage qui n'était pas imputable à l'entrepreneur.

Ainsi, aucune pénalité d'appliquée à l'entrepreneur.

No de contrat	Entrepreneur	Délai non respecté Durée	Délai non respecté Motif	Délai non respecté \$\$\$ de pénalité	Remarques
3271-02-0201 Saint-Wenceslas 55 et CN pont d'étagement	Les Entreprises Claude Chagnon inc.	Délai long : 7 jours Délai court : 21 jours	Coordination avec les sous-traitants	17 150.00\$	

Contrat : **3873-03-0906**
 Entrepreneur : **Desbiens Techni-services**
 Motif des retards : **Planification des travaux trop serrée**

Pénalités pour ouverture tardive des voies de l'autoroute 40-05-040 à Louiseville

10 octobre 2003 : Retard de 5h15 à 500\$/15 minutes : Pénalité permanente de 10 500\$
 17 octobre 2003 : Retard de 30 min. à 500\$/15 minutes : Pénalité permanente de 1 000\$
TOTAL : 11 500\$

SOURCE: Direction Mauricie Centre du Québec

ÉTUDE DES CRÉDITS 2004-2005

DEMANDES DE RENSEIGNEMENTS PARTICULIERS DE L'OPPOSITION OFFICIELLE

FICHE EXPLICATIVE

Question 29

Titre

Pour 2003-2004, liste des contrats et nom des entreprises qui n'ont pas respecté les délais, en précisant la durée et les motifs du délai ainsi que le montant de la pénalité appliquée.

Exposé et statistiques (s'il y a lieu)

Numéro de contrat : 3475-02-0101

Entrepreneur : Ray-Car, division de Sintra inc.

Adresse : 678, rue Commerciale C.P. 229
Saint-Jean-Chrysostome (Québec) G6Z 2L5

Durée et motif du délai : 3 jours de délai court (500 \$ par jour)

Pénalité : 1 500 \$

Numéro de contrat : 3476-03-0613

Entrepreneur : Pavages Abénakis Ltée

Adresse : 11380, 79^e Avenue
Saint-Georges (Québec) G5Y 5B9

Durée et motif du délai : 14 jours de délai long (500 \$ par jour)

Pénalité : 7 000 \$

Numéro de contrat : 3476-03-0905

Entrepreneur : M. Bourassa Excavation inc.

Adresse : 7715, rue de Fleuve
Trois-Rivières-Ouest (Québec) G9B 1L1

Durée et motif du délai : 17 jours de délai long (500 \$ par jour)
22 jours de délai court (500 \$ par jour)

Pénalité : 19 500 \$

Numéro de contrat : 3475-02-0201

Entrepreneur : EBC-CRT, S.E.N.C.

Adresse : 1095, rue Valet C.P. 158
Ancienne-Lorette (Québec) G2E 3M3

Durée et motif du délai : 22 jours de délai long (500 \$ par jour)
36 jours de délai court (500 \$ par jour)

Pénalité : 29 000 \$

ÉTUDE DES CRÉDITS 2004-2005

DEMANDES DE RENSEIGNEMENTS PARTICULIERS DE L'OPPOSITION OFFICIELLE

FICHE EXPLICATIVE

Question 29

Titre

Pour 2003-2004, liste des contrats et nom des entreprises qui n'ont pas respecté les délais, en précisant la durée et les motifs du délai ainsi que le montant de la pénalité appliquée.

Exposé et statistiques (s'il y a lieu)

Nom de l'entreprise : **Construction Polaris inc.**

270, rue Brunet

Saint-Hilaire (Québec) J3C 4S6

Numéro : 3530-00-3501

Délai: 22 semaines

Durée : 25 juin 2003 au 1 décembre 2003

Montant de la pénalité : 426 512,00 \$

Montant récupéré : 229 946,67 \$

Montant à facturer ou à récupérer sur les travaux futurs : 196 565,33 \$

Centre de services de Sept-Îles

Nom de l'entreprise : **Carrière et Transport Napoléon Brochu Itée**

250, chemin Pointe-Noire, C.P. 667

Sept-Îles (Québec) G4R 4K3

Numéro : 3572-02-4527

Délai: Contrat d'entretien d'hiver : non-respect du délai d'exécution pour des travaux en déneigement.

Durée : Retard pour l'exécution des travaux de déglacage.

Montant de la pénalité : 1 381,80 \$

Montant récupéré : 1 381,80 \$

ÉTUDE DES CRÉDITS 2004-2005

DEMANDES DE RENSEIGNEMENTS PARTICULIERS DE L'OPPOSITION OFFICIELLE

FICHE EXPLICATIVE

Question 29

Titre

Pour 2003-2004, liste des contrats et nom des entreprises qui n'ont pas respecté les délais, en précisant la durée et les motifs du délai ainsi que le montant de la pénalité appliquée.

Exposé et statistiques (s'il y a lieu)

Contrat 3973-02-0922

Entrepreneur : Métro Excavation inc.

Pénalité : 6 000 \$

Montant de la soumission : 154 705,50 \$

Montant final : 132 751,31 \$

Les travaux de réaménagement de l'intersection de la route 365 avec les rues des Rapides et Saint-Marc ont débuté le 30 octobre 2002. Le délai initial prévoyait la fin des travaux pour le ou avant le 26 novembre 2002. Cependant, en raison de l'hiver hâtif (neige et gel au sol) ainsi qu'à la fermeture de l'usine de pavage du sous-traitant, un délai a été consenti à l'entrepreneur.

Ainsi, l'avenant n° 1 reportait la fin des travaux au 20 juin 2003 pour la pose de la couche de surface de l'enrobé et de l'engazonnement (tourbe).

Cependant, l'entrepreneur n'a pas respecté le nouveau délai et a terminé les travaux 12 jours en retard. Une pénalité de 6 000 \$ a été appliquée (12 jours X 500 \$/jour).

ÉTUDE DES CRÉDITS 2004-2005

DEMANDES DE RENSEIGNEMENTS PARTICULIERS DE L'OPPOSITION OFFICIELLE

FICHE EXPLICATIVE

Question 29

Titre

Pour 2003-2004, liste des contrats et nom des entreprises qui n'ont pas respecté les délais, en précisant la durée et les motifs du délai ainsi que le montant de la pénalité appliquée.

Exposé et statistiques (s'il y a lieu)

Contrat : 5100-02-0308
Supersignalisation (diverses autoroutes)
Entrepreneur : Pierre Brossard (1981) Ltée
Montant de la pénalité : 5 000 \$

La durée du retard dans l'exécution des travaux est de 5 jours, soit du 17 au 21 mai 2003. La retenue permanente pour retard est donc de 5 x 1000 \$/jour, soit 5 000 \$.

Le retard vient du fait que les travaux se sont exécutés en hiver, ce qui a allongé la période d'exécution à cause des mauvaises conditions climatiques hivernales.

ÉTUDE DES CRÉDITS 2004-2005

DEMANDES DE RENSEIGNEMENTS PARTICULIERS DE L'OPPOSITION OFFICIELLE

FICHE EXPLICATIVE

Question 29

Titre

Pour 2003-2004, liste des contrats et nom des entreprises qui n'ont pas respecté les délais, en précisant la durée et les motifs du délai ainsi que le montant de la pénalité appliquée.

Exposé et statistiques (s'il y a lieu)**Contrat n° :**

5230-02-0907

Entrepreneur :

Les Grands Travaux Soter

Objet :

Reconstruction autoroute 40 est, Montréal

Date de fin prévue :

2 novembre 2003

Date de fin réelle :

2 décembre 2003

Raison :

Actuellement en dépassement d'échéancier dû en autre à des quantités supplémentaires et un ajout de travaux tard à l'automne.

Les raisons justifiant ce dépassement sont en analyse. Une décision est à venir quant à la part de responsabilité de l'entrepreneur dans le dépassement d'échéancier.

Contrat n° :

5230-03-0003

Entrepreneur :

Les Pavages Chenail

Objet :

Rapiéçage A-40 et A-20

Date de fin prévue :

20 octobre 2003

Date de fin réelle :

10 décembre 2003

Raison :

Ajout de travaux au mois de décembre par le Ministère après que l'entrepreneur avait complété ses travaux contractuels le 14 octobre 2003.

Pénalité : 0\$

Délai à être modifié en avenant.

Exposé et statistiques (s'il y a lieu)**Contrat n° :**

5230-02-0219

Entrepreneur :

Aecon civil Industriel, division du Groupe Aecon Ltée

Objet :

Réfection des structures

Date de fin prévue :

22 novembre 2002

Date de fin réelle :

24 juillet 2003

Raison :

Le résultat des analyses des raisons justifiant le dépassement de délai a donné une responsabilité partagée. Une prolongation de délai de 36 jours, signifiée par avenant, pour la réfection du Pont Upper Lachine a été accordée à l'entrepreneur.

Contrat n° :

5230-02-0223

Entrepreneur :

Construction Demathieu et Bard (CDB) inc.

Objet :

Réfection de structures autoroute Décarie

Date de fin prévue :

28 septembre 2003

Date de fin réelle :

En parachèvement au printemps 2004

Raison :

Actuellement en dépassement d'échéancier.

93 % des travaux contractuels ont été terminés dans les délais contractuels;

Les raisons justifiant ce dépassement seront soumises par l'entrepreneur sous peu. Une décision est à venir quant à la responsabilité de l'entrepreneur dans le dépassement de l'échéancier.

Contrat n° :

5230-02-00607

Entrepreneur :

Construction DJL inc.

Objet :

Réfection de chaussée autoroute Décarie

Date de fin prévue :

16 novembre 2003

Date de fin réelle :

En parachèvement au printemps 2004

Raison :

Actuellement en dépassement d'échéancier.

Les raisons justifiant ce dépassement sont en analyse. Une décision est à venir quant à la responsabilité de l'entrepreneur dans le dépassement de l'échéancier.

Exposé et statistiques (s'il y a lieu)

Contrat n° :

5230-02-0603

Entrepreneur :

Simard Beaudry inc.

Objet :

Réfection de revêtement bitumineux

Date de fin prévue :

1^{er} septembre 2002

Date de fin réelle :

2 octobre 2002

Raison :

Travaux supplémentaires (réfection des accotements) demandés par le Ministère.

Pénalité : 0 \$

Délai modifié par avenant

Contrat n° :

5230-02-0904

Entrepreneur :

Construction DJL inc.

Objet :

Réfection du revêtement bitumineux de la bande médiane et d'éclairage

Date de fin prévue :

29 juillet 2002

Date de fin réelle :

13 décembre 2002

Prolongation de délai :

14 jours (travaux civil)

131 jours (travaux éclairage)

Raison :

Travaux civils :

- 10 des 14 jours sont attribuables à des conditions d'exécution différentes de ce qui était prévu dans les plans et devis;
- Les 4 autres jours résultent de lacunes de l'entrepreneur.

Travaux électriques :

- Livraison tardive du matériel électrique (hors du contrôle de l'entrepreneur);
- Travaux supplémentaires demandé par le Ministère.

Pénalité : 20 000 \$ (travaux civils)

Délai modifié par avenant

Exposé et statistiques (s'il y a lieu)**Contrat n° :**

5230-02-0601

Entrepreneur :

Construction DJL inc.

Objet :

Réfection du revêtement bitumineux de bande médiane et d'éclairage

Date de fin prévue :

16 septembre 2002

Date de fin réelle :

24 octobre 2002

Raison :

- Travaux supplémentaires de décohésionnement dans les accotements;
- Travaux supplémentaires de pavage dans trois (3) bretelles de l'échangeur A-13 / 40
- L'entrepreneur a dû reporter les travaux à cause de conflits de fermeture de voies avec d'autres chantiers.

Pénalité : 0 \$

Délai modifié par avenant

Contrat n° :

5230-02-0216

Entrepreneur :

Les Constructions Infrabec Inc.

Objet :

Réfection de ponts d'égagement des bretelles de l'échangeur de l' A-13/40

Date de fin prévue :

6 juin 2003

Date de fin réelle :

12 août 2003

Raison :

- 1 – Conflit de fermeture de voies sur l'autoroute 40 avec le contrat de la construction des dalles de chaussées (5230-02-0907). Les fermetures de voies de ce dernier contrat étant priorisées, cela a causé un délai pour la fin des travaux du contrat 5230-02-0216.
- 2 – Travaux supplémentaires demandés par le MTQ (Stabilisation de talus et de mur à proximité du chantier).

Pénalité : 0 \$

Les délais ont été modifiés par avenant.

Exposé et statistiques (s'il y a lieu)**Contrat n° :**

5230-03-0207

Entrepreneur :

Asphalte Jean-Louis Campeau Inc.

Objet :

Réparation par béton et sécurisation des hourdis de l'échangeur Turcot / Lot – 1.

Date de fin prévue :

12 décembre 2003

Date de fin réelle :

19 décembre 2003

Raison :

- 1 – Ajout de quantités de sécurisation par grillage.
- 2 – Délai pour la réparation du câble de précontrainte, car les plans pour la pose du bloc d'ancrage étaient erronés.

Pénalité : 0 \$

Les délais ont été modifiés par avenant.

Contrat n° :

5230-01-0308

Entrepreneur :

Chagnon (1975) Ltée

Objet :

Installation de boucles de détection, boîtiers d'équipement et raccordement de boucles

Date de fin prévue :

22 novembre 2002

Date de fin réelle :

Fin mars 2004

Raison :

Le dépassement de l'échéancier résulte de conditions hors de contrôle de l'entrepreneur.

Pénalité : 0 \$

Délai à être modifié par avenant.

Contrat n° :

5230-02-1905

Entrepreneur :

Const. Beauce Atlas.

Objet :

Fourniture de la charpente métallique pour le réaménagement de l'échangeur l'Acadie (lot 3) partie ouest

Date de fin prévue :

29 juillet 2003

Date de fin réelle :

3 septembre 2003

Raison :

L'ajout de travaux supplémentaires par le Ministère explique une partie des retards.
L'entrepreneur a toutefois excédé le nouveau délai corrigé du 25 août 2003, accordé par le Ministère, de (8) jours

Exposé et statistiques (s'il y a lieu)

Pénalité : 80 000 \$

Contrat n° :

5230-02-0905

Entrepreneur :

Construction Louisbourg.

Objet :

Réaménagement de l'échangeur l'Acadie (lot 3) partie ouest

Prolongation du délai :

19 décembre 2003

Nouveau délai proposé 31 mars 2004

Raison :

Le dépassement de l'échéancier résulte de conditions hors de contrôle de l'entrepreneur dont le retard dans la fourniture des poutres par le Ministère.

Pénalité : 0 \$

Délai à être modifié par avenant.

Contrat n° :

5230-01-0307

Entrepreneur :

Girard et Girard

Objet :

Pont Victoria – Contrôle des accès

Date de fin prévue :

2003-04-03

Date de fin réelle :

2004-03-28

Raison :

Des modifications importantes au concept initial ont nécessité une prolongation du délai.

Contrat n° :

5230-02-0303

Entrepreneur :

Pierre Brossard (1981) Ltée

Objet :

Réfection de la supersignalisation

Date de fin prévue :

15 décembre 2002

Date de fin réelle :

Travaux en cours

Raison :

Actuellement en dépassement d'échéancier.

Les raisons justifiant ce dépassement sont en analyse. Une décision est à venir quant à la responsabilité de l'entrepreneur dans le dépassement de l'échéancier.

ÉTUDE DES CRÉDITS 2004-2005

DEMANDES DE RENSEIGNEMENTS PARTICULIERS DE L'OPPOSITION OFFICIELLE

FICHE EXPLICATIVE

Question 29

Titre

Pour 2003-2004, liste des contrats et nom des entreprises qui n'ont pas respecté les délais, en précisant la durée et les motifs du délai ainsi que le montant de la pénalité appliquée.

5373-02-SB15

Embellissement S. Bonneau Inc

Débroussaillage terminé au 1 septembre suivant le devis 17 jours de retard.
3 400.00\$

5373-02-SB16

Embellissement S. Bonneau Inc

Fauchage terminé au 15 août suivant le devis 15 jours de retard.
3 000.00\$

Débroussaillage terminé au 1 septembre suivant le devis 27 jours de retard
5 400.00\$

5330-03-0308

Néolect Inc.

Prolongation du délai : 14 février 2004 au 30 juin 2004

À cause de la température extrêmement froide des mois de janvier et février, les travaux de montage des structures de super signalisation ne pouvaient être effectués. Ils sont reportés au mois de mars. Quant aux travaux de régalinge et d'engazonnement, il faut attendre au mois de juin, après le dégel, pour pouvoir les compléter.

Aucune pénalité.

5330-03-0312

Michel Guimont Entrepreneur Électricien.

Prolongation du délai : 30 janvier 2004 au 30 juin 2004

À cause de la température extrêmement froide du mois de janvier et février, les travaux de montage des unités de feux de circulation ne pouvaient être effectués. Ils sont reportés au mois de mars. Quant aux travaux de régalinge et d'engazonnement, il faut attendre au mois de juin, après le dégel, pour pouvoir les compléter.

Aucune pénalité.

ÉTUDE DES CRÉDITS 2004-2005

DEMANDES DE RENSEIGNEMENTS PARTICULIERS DE L'OPPOSITION OFFICIELLE

FICHE EXPLICATIVE

Question 29

Titre

Pour 2003-2004, liste des contrats et nom des entreprises qui n'ont pas respecté les délais, en précisant la durée et les motifs du délai ainsi que le montant de la pénalité appliquée.

Exposé et statistiques (s'il y a lieu)

5410-03-0103	Les Entreprises Steeve Couture
Délai de 7 jours	Pénalité de 14 000 \$
Raison : Délai court non respecté.	

SOURCE: Direction de l'Ouest-de-la-Montérégie

ÉTUDE DES CRÉDITS 2004-2005

DEMANDES DE RENSEIGNEMENTS PARTICULIERS DE L'OPPOSITION OFFICIELLE

FICHE EXPLICATIVE

Question 29

Titre

Pour 2003-2004, liste des contrats et nom des entreprises qui n'ont pas respecté les délais, en précisant la durée et les motifs du délai ainsi que le montant de la pénalité appliquée.

Exposé et statistiques (s'il y a lieu)

Contrat 5510-02-0651

168133 Canada inc. (Labelle Asphalte)

Centrale d'enrobage n° 092

Date contractuelle : 2002-11-01

Date de fin des travaux reportée : 2003-06-11

Date de fin des travaux réelle : 2003-06-11

Prolongation acceptée.

Aucune pénalité.

La date de fin des travaux a été reportée du 1^{er} novembre 2002 au 11 juin 2003, car la température à l'automne 2002 était trop basse pour poursuivre les travaux de pavage. Le Ministère a demandé à l'entrepreneur d'interrompre les travaux et de les reprendre au printemps 2003.

Contrat 5510-02-0653

Sintra inc. (région Lanaudière)

Centrale d'enrobage n° 089

Date contractuelle : 2002-11-27

Date de fin des travaux reportée : 2003-06-18

Date de fin des travaux réelle : 2003-06-18

Prolongation acceptée.

Aucune pénalité.

La date de fin des travaux a été reportée du 27 novembre 2002 au 18 juin 2003, car la température à l'automne 2002 n'a pas permis de poursuivre les travaux. Le Ministère a demandé à l'entrepreneur d'interrompre les travaux et de les reprendre au printemps 2003.

Question 29 (suite)

Titre

Pour 2003-2004, liste des contrats et nom des entreprises qui n'ont pas respecté les délais, en précisant la durée et les motifs du délai ainsi que le montant de la pénalité appliquée.

Exposé et statistiques (s'il y a lieu)

Contrat 5510-02-0659

Asphalte Jean-Louis Campeau inc.

Centrale d'enrobage n° 108

Date contractuelle	:	2002-11-01
Date de fin des travaux reportée	:	2003-06-10
Date de fin des travaux réelle	:	2003-06-10

Prolongation acceptée.

Aucune pénalité.

La date de fin des travaux a été reportée du 1^{er} novembre 2002 au 10 juin 2003, car la température à l'automne 2002 était trop basse pour poursuivre les travaux de pavage. Le Ministère a demandé à l'entrepreneur d'interrompre les travaux et de les reprendre au printemps 2003.

Contrat 5510-02-0664

Asphalte Desjardins inc.

Centrale d'enrobage n° 103

Date contractuelle	:	2002-11-15
Date de fin des travaux reportée	:	2003-06-19
Date de fin des travaux réelle	:	2003-06-19

Prolongation acceptée.

Aucune pénalité.

La date de fin des travaux a été reportée du 15 novembre 2002 au 19 juin 2003, car la température à l'automne 2002 était trop basse pour poursuivre les travaux de pavage. Le Ministère a demandé à l'entrepreneur d'interrompre les travaux et de les reprendre au printemps 2003.

Question 29 (suite)

Titre

Pour 2003-2004, liste des contrats et nom des entreprises qui n'ont pas respecté les délais, en précisant la durée et les motifs du délai ainsi que le montant de la pénalité appliquée.

Exposé et statistiques (s'il y a lieu)

Contrat 5510-03-0601

Asphalte Jean-Louis Campeau inc.

Centrale d'enrobage n° 095

Date contractuelle : 2003-10-09

Date de fin des travaux reportée : 2003-10-23

Date de fin des travaux réelle : 2003-10-23

Prolongation acceptée.

Aucune pénalité.

La date de fin des travaux a été reportée du 09 octobre 2003 au 23 octobre 2003, car le Ministère a demandé à l'entrepreneur de prioriser l'avancement d'un autre contrat (autoroute 50) et de procéder d'urgence au rallongement d'un ponceau une fois les travaux complétés. Quelques jours de pluie ont aussi retardé ces travaux.

Contrat 5510-03-0610

Asphalte Jean-Louis Campeau inc.

Centrale d'enrobage n° 108

Date contractuelle : 2003-10-15

Date de fin des travaux reportée : 2003-10-20

Date de fin des travaux réelle : 2003-10-20

Prolongation acceptée.

Aucune pénalité.

La date de fin des travaux a été reportée du 15 octobre 2003 au 20 octobre 2003, en raison de la disponibilité de la planeuse et des équipes de pavage. Le Ministère a demandé à l'entrepreneur de prioriser le pavage de deux autres contrats, soit le chemin de Mille-Isles et le chemin Sainte-Anne-des-Lacs.

Question 29 (suite)

Titre

Pour 2003-2004, liste des contrats et nom des entreprises qui n'ont pas respecté les délais, en précisant la durée et les motifs du délai ainsi que le montant de la pénalité appliquée.

Exposé et statistiques (s'il y a lieu)

Contrat 5510-03-0621

Asphalte Jean-Louis Campeau inc.

Centrale d'enrobage n° 119

Date contractuelle : 2003-10-16

Date de fin des travaux reportée : 2003-11-03

Date de fin des travaux réelle : 2003-11-03

Prolongation acceptée.

Aucune pénalité.

La date de fin des travaux a été reportée du 16 octobre 2003 au 3 novembre 2003, car il y a eu des raccordements d'entrée et des travaux supplémentaires en régie que l'entrepreneur a dû faire à la demande du Ministère.

Contrat 5510-03-0626

Excavation Normand Majeau inc.

Centrale d'enrobage n° 100

Date contractuelle : 2003-11-17

Date de fin des travaux reportée : 2003-11-25

Date de fin des travaux réelle : 2003-11-25

Prolongation acceptée.

Aucune pénalité.

La date de fin des travaux a été reportée du 17 novembre 2003 au 25 novembre 2003, car pour certaines journées, les conditions climatiques ne permettaient pas les travaux de pavage (6 jours de pluie et 2 jours de température trop froide).

Question 29 (suite)

Titre

Pour 2003-2004, liste des contrats et nom des entreprises qui n'ont pas respecté les délais, en précisant la durée et les motifs du délai ainsi que le montant de la pénalité appliquée.

Exposé et statistiques (s'il y a lieu)

Contrat 5510-03-0627

Asphalte Jean-Louis Campeau inc.

Centrale d'enrobage n° 108

Date Contractuel : 2003-11-24

Date de fin des travaux reportée : 2003-11-29

Date de fin des travaux réelle : 2003-11-29

Prolongation acceptée.

Aucune pénalité.

La date de fin des travaux a été reportée du 24 novembre 2003 au 29 novembre 2003, car pour certaines journées, les conditions climatiques ne permettaient pas les travaux de pavage (4 jours de pluie et 2 jours de température trop froide).

Contrat 5510-03-0628

Asphalte, Béton, Carrières Rive-Nord inc.

Centrale d'enrobage n° 121

Date contractuelle : 2003-11-11

Date de fin des travaux reportée : 2003-11-22

Date de fin des travaux réelle : 2003-11-22

Prolongation acceptée.

Aucune pénalité.

La date de fin des travaux a été reportée du 11 novembre 2003 au 22 novembre 2003, car pour certaines journées, les conditions climatiques ne permettaient pas les travaux de pavage (9 jours de pluie et 3 jours de température trop froide).

Contrat 5510-03-0901

Les Entreprises Claude Chagnon inc.

Date contractuelle : 2003-09-23

Date de fin des travaux reportée : 2003-09-26

Date de fin des travaux réelle : 2003-09-26

Prolongation acceptée.

Aucune pénalité.

Les travaux de pavage ont débuté le 18 septembre. Trois jours de pluie (19, 23 et 25 septembre) qui ont obligé l'entrepreneur à finaliser ses travaux seulement le 26 septembre.

Question 29 (suite)

Titre

Pour 2003-2004, liste des contrats et nom des entreprises qui n'ont pas respecté les délais, en précisant la durée et les motifs du délai ainsi que le montant de la pénalité appliquée.

Exposé et statistiques (s'il y a lieu)

Contrat 5510-03-0202

Grandmont et Fils ltée

Date contractuelle	:	2003-10-26
Date de fin des travaux reportée	:	2003-11-19
Date de fin des travaux réelle	:	2003-11-27

Prolongation acceptée partiellement.
Pénalité totale = 4 000 \$

Le délai est prolongé de 24 jours pour les raisons suivantes :

l'autorisation de débiter les travaux a été émise une semaine trop tôt, compte tenu de la date de livraison des poutres connue à ce moment (7 jours), les travaux supplémentaires pour la démolition de la dalle (2 jours), les travaux supplémentaires pour l'enlèvement de la charpente métallique (2 jours), pour les travaux d'asphalte, de réparation de béton et les travaux de peinture effectués en novembre et non sujet à pénalité selon l'article 8.8 du CCDG (7 jours), les journées de pluie retardant les travaux de pose de membrane, de pavage et de peinture (4 jours), le 10 novembre il y avait un congé auquel l'entrepreneur a dû se conformer alors que s'il avait pu terminer ses travaux dans les délais initiaux, il n'aurait pas été contraint de perdre cette journée (1 jour) et des travaux d'arpentage demandés par le Ministère et effectués le 28 août pour valider l'axe des piles et retarder l'entrepreneur (1 jour).

Les travaux ayant été complétés le 27 novembre 2003, il y a 8 jours de pénalité, à raison de 500 \$ par jour pour un montant global de 4 000 \$.

Contrat 5510-02-0205

Alta ltée

Date contractuelle	:	2002-10-21
Date de fin des travaux reportée	:	2002-10-29
Date de fin des travaux réelle	:	2003-08-26

Prolongation acceptée partiellement
Pénalité totale = 55 000 \$.

La date de fin des travaux a été reportée du 21 octobre 2002 au 29 octobre 2002, car certains travaux supplémentaires ont dû être réalisés par l'entrepreneur. Le reste du retard n'étant pas du ressort du Ministère.

Dès le début et tout au long du chantier, l'entrepreneur a pris un retard qu'il n'a pas été en mesure de rattraper; celui-ci a plaidé un manque de main d'oeuvre. Une réclamation de l'entrepreneur est actuellement à l'étude.

Question 29 (suite)

Titre

Pour 2003-2004, liste des contrats et nom des entreprises qui n'ont pas respecté les délais, en précisant la durée et les motifs du délai ainsi que le montant de la pénalité appliquée.

Exposé et statistiques (s'il y a lieu)

Contrat 5510-01-0909

Entrepreneur	:	Les Constructions Infrabec inc.
Date contractuelle de fin prévue	:	2003-11-01
Date de fin reportée prévue	:	2004-06-18

Prolongation acceptée.
Aucune pénalité.

Le Ministère a reporté la fin du contrat au 18 juin 2004, à cause de la réalisation d'ouvrages non prévus au contrat, ainsi que des conditions météorologiques qui ont empêché de compléter les travaux d'ensemencement et la pose de la clôture d'emprise.

Contrat 5573-02-0104

Les Clôtures Spécialisées

Date contractuelle délai court	2003-06-15
Date de fin des travaux reportée	2003-07-11
Date de fin des travaux réelle	2003-07-11

Aucune pénalité, le délai est repoussé pour respecter le Plan d'action en matière de sécurité sur les sites de travaux routiers. Le Ministère, pour réduire les coûts du contrat, doit fournir l'atténuateur d'impact qui n'était pas exigé au contrat. L'atténuateur n'était pas disponible.

Contrat 5573-02-0305

Ligneval Inc.

Date contractuelle	2003-08-22
Date de fin des travaux reportée	2003-12-05
Date de fin des travaux réelle	2003-12-05

Aucune pénalité n'a été appliquée, de part et d'autre il y a eu un manque. Par le peu d'effectifs, le Ministère a tardé à fournir les quantités de travail à exécuter à l'entrepreneur et l'entrepreneur lui a tardé dans le temps d'exécution.

Il est à noter que pour diminuer les coûts du contrat, une certaine partie des travaux à exécuter a été faite par la régie. Travaux où l'atténuateur d'impact était requis pour respecter le Plan d'action en matière de sécurité sur les sites de travaux routiers.

ÉTUDE DES CRÉDITS 2004-2005

DEMANDES DE RENSEIGNEMENTS PARTICULIERS DE L'OPPOSITION OFFICIELLE

FICHE EXPLICATIVE

Question 29

Titre

Pour 2003-2004, liste des contrats et nom des entreprises qui n'ont pas respecté les délais, en précisant la durée et les motifs du délai ainsi que le montant de la pénalité appliquée.

Exposé et statistiques (s'il y a lieu)

Contrat : 5672-03-0602

Entrepreneur : Construction D.J.L. inc.

Délai : 7 juillet au 9 septembre

Fin des travaux : 12 septembre

Pénalité : 4 000 \$

Motif : L'A-5 était fermée à la circulation et l'entrepreneur n'était pas présent sur les lieux pour enlever la signalisation.

Contrat : 5671-02-0907

Entrepreneur : Construction D.J.L. inc.

Délai : 1^{er} novembre 2002 au 15 octobre 2003

Fin des travaux : 22 octobre 2003

Pénalité : 40 500 \$

Motif : Pénalité de 40 500 \$ applicable sur 40,5 jours pour le délai court en raison de difficultés reliées aux travaux de dynamitage et à la lenteur des travaux de marquage.

Un avis d'intention de réclamer a été transmis par l'entrepreneur et il se peut que certains délais soient justifiés suite à l'analyse de la réclamation.

ÉTUDE DES CRÉDITS 2004-2005

DEMANDES DE RENSEIGNEMENTS PARTICULIERS DE L'OPPOSITION OFFICIELLE

FICHE EXPLICATIVE

Question 29

Titre

Pour 2003-2004, liste des contrats et nom des entreprises qui n'ont pas respecté les délais, en précisant la durée et les motifs du délai ainsi que le montant de la pénalité appliquée.

Exposé et statistiques (s'il y a lieu)

Contrat no : 5700-03-0206

Adjudicataire : Couillard Construction inc.

Montant de la pénalité : 2,500 \$

Durée : 2,5 jours

Contrat no : 5700-02-0210

Adjudicataire : Excavation Tremblay & fils enr.

Montant de la pénalité : 60 000 \$

Durée : 60 jours

Montant de la pénalité : 20 000 \$

Durée : 20 jours

Montant de la pénalité : 5 000 \$

Durée : 5 jours

Note : Ce contrat est présentement en réclamation

ÉTUDE DES CRÉDITS 2004-2005

DEMANDES DE RENSEIGNEMENTS PARTICULIERS DE L'OPPOSITION OFFICIELLE

FICHE EXPLICATIVE

Question 29

Titre

Pour 2003-2004, liste des contrats et nom des entreprises qui n'ont pas respecté les délais, en précisant la durée et les motifs du délai ainsi que le montant de la pénalité appliquée.

Exposé et statistiques (s'il y a lieu)

N° contrat :
5872-03-PB01

Nature :
Déboisement

Entreprise :
3542670 Canada inc.

Délai initial :
27 août 2003

Délai final :
16 octobre 2003

Pénalité :
67 500 \$

QUESTION 30

ÉTUDE DES CRÉDITS 2004-2005

DEMANDES DE RENSEIGNEMENTS PARTICULIERS DE L'OPPOSITION OFFICIELLE

FICHE EXPLICATIVE

Question 30

Titre

Crédits affectés en 2003-2004 à chacun des sites dangereux du réseau routier (point noir), crédits complets prévus par sites en 2004-2005, liste complète et la localisation des sites considérés dangereux.

Exposé et statistiques (s'il y a lieu)

Après plusieurs années de correction de sites identifiés comme points noirs, on peut s'attendre à ce que leur nombre ait diminué de façon substantielle en autant que l'avènement de nouveaux sites ait été adéquatement contrôlé. On note ainsi dans plusieurs pays qui ont une longue pratique d'intervention en sécurité routière une diminution progressive de l'importance accordée au traitement de points noirs en faveur d'actions plus globales et structurantes.

Le Ministère se situe maintenant à ce stade d'évolution, ce qui peut s'observer notamment dans sa démarche actuelle d'intervention en sécurité qui se veut globale, tel que stipulé dans sa mission :

Le Ministère a comme mission d'assurer, sur tout le territoire du Québec, la mobilité des personnes et des marchandises par des systèmes de transport efficaces et sécuritaires qui contribuent au développement économique, social et durable du Québec.

C'est donc dans l'ensemble des activités liées au développement, à l'aménagement et à l'exploitation des infrastructures et des systèmes de transport que le Ministère se préoccupe de la sécurité.

Les actions du Ministère en sécurité routière peuvent être regroupées en deux catégories, soit d'une part des **actions directes au niveau de la route** et d'autre part, la mise en œuvre de **mesures d'encadrement** pouvant contribuer à améliorer le bilan.

Actions directes au niveau de la route

- Interventions sur des sites où se sont produits des accidents en concentration anormale dans le passé, comme : travaux de réaménagement (boulevard Sainte-Anne, région de Québec), actions de masse visant à diminuer les accidents de type «sortie de route».
- Actions sur des sites où ne se sont pas nécessairement produits des accidents, mais qui présentent un risque évident, que ce soit en termes d'occurrence et/ou de gravité d'accidents : aménagement de glissière de sécurité, installation de poteaux à base fragilisée, aménagement de lits d'arrêts et d'aires de vérification des freins.

ÉTUDE DES CRÉDITS 2004-2005

DEMANDES DE RENSEIGNEMENTS PARTICULIERS DE L'OPPOSITION OFFICIELLE

FICHE EXPLICATIVE

Question 30 (suite)

Titre

Crédits affectés en 2003-2004 à chacun des sites dangereux du réseau routier (point noir), crédits complets prévus par sites en 2004-2005, liste complète et la localisation des sites considérés dangereux.

Exposé et statistiques (s'il y a lieu)

- Activités courantes d'exploitation ou d'entretien du réseau qui sont effectuées en vue de réduire le risque d'accident :
 - améliorations aux politiques et procédures opérationnelles : signalisation, marquage;
 - améliorations aux normes de conception routière;
 - activités d'entretien : rechargement/stabilisation des accotements, déneigement de la signalisation, remplacement d'équipements endommagés;
 - modifications au régime d'écoulement de la circulation permettant de réduire les délais subis par les usagers et les manœuvres hasardeuses pouvant en résulter; aménagement de voies de dépassement ou des voies lentes aux endroits où des pelotons de circulation sont susceptibles de se former, modifications aux règles de priorité en carrefour.
- Prise en compte de la préoccupation de sécurité dans la préparation de projets de conception routière, peu importe le motif de l'intervention.

Mesures d'encadrement :

- Développement de politiques de transport : politiques en sécurité et politiques sectorielles (transport lourd, vélo, etc.).
- Lois et règlements (par exemple : encadrement du transport des marchandises).
- Différentes mesures pour :
 - réduire la demande en transport en général : développement de schémas d'aménagement et de plans de transport qui rapprochent les activités et les personnes qui pratiquent ces activités, etc.
 - réduire la demande en transport sur route : actions visant à favoriser l'accroissement du transport sur rail des marchandises, etc.
 - rendre le transport sur route plus sécuritaire : réglementations relatives aux limites de vitesse, à l'encadrement du transport des marchandises, au développement d'un réseau de camionnage, etc.

QUESTION 31

ÉTUDE DES CRÉDITS 2004-2005

DEMANDES DE RENSEIGNEMENTS PARTICULIERS DE L'OPPOSITION OFFICIELLE

FICHE EXPLICATIVE

Question 31

Titre

La contribution de la région métropolitaine au financement de l'Agence métropolitaine de transport (contribution de chaque municipalité, contribution des automobilistes par municipalités, contribution des sociétés de transport, contribution provenant de la taxe spéciale sur l'essence) et ventilation du budget de l'AMT, titre des études réalisées, coût de ces études et salaire des cadres.

Exposé et statistiques (s'il y a lieu)

Les pièces justificatives sont jointes en annexes.

La liste des salaires des cadres n'est pas pertinente dans le cadre de l'étude des crédits.

Annexe A

Contribution des municipalités au financement des coûts d'exploitation et de gestion des trains de banlieue



Facturation des lignes de trains de banlieue 2004
Décret 414-97
Train /Kilomètre

Budget 2004			Revenus trains	CUM	
	Dépenses trains				
Deux-montagnes	57% 28 630 000 \$		11 452 000 \$	17 889 037 \$	
Rigaud	43% 21 565 000 \$		8 963 438 \$	2 644 472 \$	
			20 415 438 \$	3 341 600.00 \$	
Total		50 195 000 \$		1 307 375 \$	
				1 024 954 \$	
				2 114 000.00 \$	
				1 994 000 \$	
				30 315 438 \$	

Poids/tronçon					
Deux-Montagnes	0.7945	0.7945	9 098 614 \$		
CUM	0.116	0.1160	1 328 432 \$		
Laval	0.0895				
TronçonDeux-Montagnes					
					30 315 438.00 \$
Richesse foncière 2002					
Deux-Montagnes	561 740 909 \$	19.9081%	1.7818%	204 049 \$	
Pointe-Calumet	159 289 416 \$	5.6452%	0.5052%	57 861 \$	
Ste-Marthe	291 724 662 \$	10.3387%	0.9253%	105 967 \$	
Ste-Eustache	1 602 284 254 \$	56.7850%	5.0823%	582 020 \$	
St-Joseph	206 628 357 \$	7.3229%	0.6554%	75 057 \$	
	2 821 667 598 \$	100.0000%			1 024 954 \$
Total		1	1.0000	11 452 000 \$	

Rigaud					
CUM	0.8653	0.8653	7 756 063 \$		
Tronçon Rigaud	0.1347				
Richesse foncière 2002					
Hudson	435 577 004 \$	12.6986%	1.7105%	153 320 \$	
Île Perrot	339 253 975 \$	9.8905%	1.3322%	119 415 \$	
Notre-Dame-de-l'Île-Perrot	440 439 430 \$	12.8404%	1.7296%	155 031 \$	
Pincourt	362 542 341 \$	10.5694%	1.4237%	127 612 \$	
St-Lazarre	780 697 345 \$	22.7601%	3.0658%	274 800 \$	
Terrasse-Vaudreuil	80 699 759 \$	2.3527%	0.3169%	28 406 \$	
Vaudreuil-Dorion	990 905 409 \$	28.8884%	3.8913%	348 791 \$	
	3 430 115 263 \$	100.0000%			1 207 375 \$
Total		1	1	8 963 438 \$	

Train de Blainville Budget 2004 9 970 000.00 \$
40% 3 988 000.00 \$

CUM 17.00% 677 960.00 \$
Laval 33.00% 1 316 040.00 \$
CIT BL 50.00% 1 994 000.00 \$

Train de Saint Hilaire Budget 2004 10 570 000.00 \$
40% 4 228 000.00 \$
Longueuil 50% 2 114 000.00 \$
Couronnes sud 50% 2 114 000.00 \$

Train de Delson Budget 2004 3 960 000.00 \$
40% 1 584 000.00 \$
1 584 000.00 \$
mtq mtq
CUM 25%-20 % 356 400.00 \$
Couronnes sud 75%- 80 % 1 227 600.00 \$
1 584 000.00 \$

Annexe B

Contribution des municipalités au Fonds d'immobilisations

Total

Facture totale

Modalité de paiement

<u>Code</u>	<u>Municipalité</u>	<u>RFU2002</u>	<u>1 versement</u>			<u>2 versements</u>	
			<u>30-juin</u>			<u>31-mai</u>	<u>31 août</u>
70022	Beauharnois	393 410 015 \$	39 341.00 \$			19 670.50 \$	19 670.50 \$
57040	Beloeil	773 115 192 \$	77 311.52 \$			38 655.76 \$	38 655.76 \$
73015	Blainville	1 672 904 127 \$	167 290.41 \$			83 645.21 \$	83 645.20 \$
73005	Boisbriand	1 163 728 211 \$	116 372.82 \$			58 186.41 \$	58 186.41 \$
73030	Bois-des-Filion	263 830 580 \$	26 383.06 \$			13 191.53 \$	13 191.53 \$
59030	Calixa-Lavallée	32 780 700 \$	3 278.07 \$			1 639.03 \$	1 639.04 \$
67020	Candiac	670 074 319 \$	67 007.43 \$			33 503.71 \$	33 503.72 \$
57010	Carignan	313 510 567 \$	31 351.06 \$			15 675.53 \$	15 675.53 \$
57005	Chambly	790 263 114 \$	79 026.31 \$			39 513.15 \$	39 513.16 \$
60005	Charlemagne	159 800 207 \$	15 980.02 \$			7 990.01 \$	7 990.01 \$
67050	Châteauguay	1 440 228 695 \$	144 022.87 \$			72 011.44 \$	72 011.43 \$
59035	Contrecoeur	316 092 732 \$	31 609.27 \$			15 804.63 \$	15 804.64 \$
67025	Delson	293 932 086 \$	29 393.21 \$			14 696.61 \$	14 696.60 \$
72010	Deux-Montagnes	561 740 909 \$	56 174.09 \$			28 087.05 \$	28 087.04 \$
71100	Hudson	435 577 004 \$	43 557.70 \$			21 778.85 \$	21 778.85 \$
67015	La Prairie	820 793 286 \$	82 079.33 \$			41 039.67 \$	41 039.66 \$
60028	L'Assomption	612 685 005 \$	61 268.50 \$			30 634.25 \$	30 634.25 \$
65005	Laval	15 587 353 385 \$	1 558 735.34 \$			779 367.67 \$	779 367.67 \$
60010	Le Gardeur	627 999 367 \$	62 799.94 \$			31 399.97 \$	31 399.97 \$
67055	Léry	132 935 046 \$	13 293.50 \$			6 646.75 \$	6 646.75 \$
71050	Les Cèdres	242 944 090 \$	24 294.41 \$			12 147.21 \$	12 147.20 \$
71095	L'Île-Cadieux	25 241 695 \$	2 524.17 \$			1 262.09 \$	1 262.08 \$
71060	L'Île-Perrot	339 253 975 \$	33 925.40 \$			16 962.70 \$	16 962.70 \$
58227	Longueuil	17 988 694 195 \$	1 798 869.42 \$			899 434.71 \$	899 434.71 \$
73025	Lorraine	522 181 097 \$	52 218.11 \$			26 109.06 \$	26 109.05 \$
64015	Mascouche	1 054 702 807 \$	105 470.28 \$			52 735.14 \$	52 735.14 \$
57025	McMasterville	135 836 658 \$	13 583.67 \$			6 791.84 \$	6 791.83 \$
67045	Mercier	370 587 907 \$	37 058.79 \$			18 529.40 \$	18 529.39 \$
74005	Mirabel	1 487 527 443 \$	148 752.74 \$			74 376.37 \$	74 376.37 \$
66023	Montréal	96 821 492 988 \$	9 682 149.30 \$			4 841 074.65 \$	4 841 074.65 \$
57035	Mont-Saint-Hilaire	780 074 660 \$	78 007.47 \$			39 003.74 \$	39 003.73 \$
71065	Notre-Dame-de-l'Île-Perrot	440 439 430 \$	44 043.94 \$			22 021.97 \$	22 021.97 \$
72032	Oka	204 703 800 \$	20 470.38 \$			10 235.19 \$	10 235.19 \$
57030	Otterburn Park	301 395 001 \$	30 139.50 \$			15 069.75 \$	15 069.75 \$
71070	Pincourt	362 542 341 \$	36 254.23 \$			18 127.12 \$	18 127.11 \$
72020	Pointe-Calumet	159 289 416 \$	15 928.94 \$			7 964.47 \$	7 964.47 \$
71055	Pointe-des-Cascades	33 390 500 \$	3 339.05 \$			1 669.53 \$	1 669.52 \$
60015	Repentigny	2 333 241 687 \$	233 324.17 \$			116 662.09 \$	116 662.08 \$
55057	Richelieu	216 885 349 \$	21 688.53 \$			10 844.26 \$	10 844.27 \$
73020	Rosemère	898 807 670 \$	89 880.77 \$			44 940.39 \$	44 940.38 \$
59015	Saint-Amable	244 924 605 \$	24 492.46 \$			12 246.23 \$	12 246.23 \$
57020	Saint-Basile-le-Grand	492 748 611 \$	49 274.86 \$			24 637.43 \$	24 637.43 \$
67035	Saint-Constant	812 717 198 \$	81 271.72 \$			40 635.86 \$	40 635.86 \$
73035	Sainte-Anne-des-Plaines	464 862 588 \$	46 486.26 \$			23 243.13 \$	23 243.13 \$
67030	Sainte-Catherine	568 499 725 \$	56 849.97 \$			28 424.98 \$	28 424.99 \$
59010	Sainte-Julie	1 192 655 224 \$	119 265.52 \$			59 632.76 \$	59 632.76 \$
72015	Sainte-Marthe-sur-le-Lac	291 724 662 \$	29 172.47 \$			14 586.24 \$	14 586.23 \$
73010	Sainte-Thérèse	1 023 041 345 \$	102 304.13 \$			51 152.07 \$	51 152.06 \$
72005	Saint-Eustache	1 602 284 254 \$	160 228.43 \$			80 114.22 \$	80 114.21 \$
67040	Saint-Isidore	125 187 121 \$	12 518.71 \$			6 259.35 \$	6 259.36 \$
57033	Saint-Jean-Baptiste	141 579 634 \$	14 157.96 \$			7 078.98 \$	7 078.98 \$
75017	Saint-Jérôme	2 255 110 150 \$	150 340.68 \$			75 170.34 \$	75 170.34 \$
72025	Saint-Joseph-du-Lac	206 628 357 \$	20 662.84 \$			10 331.42 \$	10 331.42 \$
71105	Saint-Lazare	780 697 345 \$	78 069.73 \$			39 034.87 \$	39 034.86 \$
55065	Saint-Mathias-sur-Richelieu	192 115 968 \$	19 211.60 \$			9 605.80 \$	9 605.80 \$
67005	Saint-Mathieu	80 313 742 \$	8 031.37 \$			4 015.68 \$	4 015.69 \$
57045	Saint-Mathieu-de-Beloeil	158 200 100 \$	15 820.01 \$			7 910.00 \$	7 910.01 \$
67010	Saint-Philippe	169 071 662 \$	16 907.17 \$			8 453.59 \$	8 453.58 \$
60020	Saint-Sulpice	133 099 559 \$	13 309.96 \$			6 654.98 \$	6 654.98 \$
71075	Terrasse-Vaudreuil	80 699 759 \$	8 069.98 \$			4 034.99 \$	4 034.99 \$
64008	Terrebonne	3 045 147 398 \$	304 514.74 \$			152 257.37 \$	152 257.37 \$
59020	Varenes	1 153 920 672 \$	115 392.07 \$			57 696.04 \$	57 696.03 \$
71083	Vaudreuil-Dorion	990 905 408 \$	99 090.54 \$			49 545.27 \$	49 545.27 \$
71090	Vaudreuil-sur-le-Lac	54 706 365 \$	5 470.64 \$			2 735.32 \$	2 735.32 \$
59025	Verchères	222 837 387 \$	22 283.74 \$			11 141.87 \$	11 141.87 \$

Annexe C

Contribution des automobilistes par municipalité

Budget 2004

Budget 2004

Code Municipalité

70022	Beauharnois	
57040	Beloeil	359 775 \$
73015	Blainville	710 727 \$
73005	Boisbriand	475 855 \$
73030	Bois-des-Filion	145 025 \$
59030	Calixa-Lavallée	
67020	Candiac	242 687 \$
57010	Carignan	126 647 \$
57005	Chambly	355 640 \$
60005	Charlemagne	107 695 \$
67050	Châteauguay	716 337 \$
59035	Contrecoeur	
67025	Delson	134 362 \$
72010	Deux-Montagnes	300 584 \$
71100	Hudson	133 206 \$
67015	La Prairie	345 721 \$
60028	L'Assomption	
65005	Laval	6 029 456 \$
60010	Le Gardeur	330 343 \$
67055	Léry	47 264 \$
71050	Les Cèdres	
71095	L'Île-Cadieux	
71060	L'Île-Perrot	176 972 \$
58227	Longueuil	6 194 033 \$
73025	Lorraine	184 962 \$
	Maple Grove	52 475 \$
64015	Mascouche	560 248 \$
57025	McMasterville	75 866 \$
67045	Mercier	177 613 \$
74005	Mirabel	
66023	Montréal	21 704 261 \$
57035	Mont-Saint-Hilaire	290 053 \$
71065	Notre-Dame-de-l'Île-Perrot	177 537 \$
72032	Oka	
57030	Otterburn Park	151 974 \$
71070	Pincourt	197 323 \$
72020	Pointe-Calumet	106 140 \$
71055	Pointe-des-Cascades	
60015	Repentigny	1 228 755 \$
55057	Richelieu	25 537 \$
73020	Rosemère	258 768 \$
59015	Saint-Amable	145 100 \$
57020	Saint-Basile-le-Grand	235 623 \$
67035	Saint-Constant	426 973 \$
73035	Sainte-Anne-des-Plaines	224 226 \$
67030	Sainte-Catherine	300 548 \$
59010	Sainte-Julie	524 536 \$
72015	Sainte-Marthe-sur-le-Lac	170 614 \$
73010	Sainte-Thérèse	449 975 \$
72005	Saint-Eustache	768 537 \$
67040	Saint-Isidore	
57033	Saint-Jean-Baptiste	
75017	Saint-Jérôme	
72025	Saint-Joseph-du-Lac	97 004 \$
71105	Saint-Lazare	257 626 \$
55065	Saint-Mathias-sur-Richelieu	84 433 \$
67005	Saint-Mathieu	
57045	Saint-Mathieu-de-Beloeil	2 428 \$
67010	Saint-Philippe	87 075 \$
60020	Saint-Sulpice	
71075	Terrasse-Vaudreuil	40 151 \$
64008	Terrebonne	236 445 \$
59020	Varenes	369 871 \$
71083	Vaudreuil-Dorion	
71090	Vaudreuil-sur-le-Lac	
59025	Verchères	
		46 545 000 \$
Autres municipalité		1 277 000 \$
Saint Jérôme		1 000 000 \$

48 822 000 \$

Annexe D

Contribution des sociétés de transport

Néant

Annexe E

Contribution provenant de la taxe spéciale sur l'essence

**ANNEXE E –
CONTRIBUTION PROVENANT DE
LA TAXE SPÉCIALE SUR L'ESSENCE**

La contribution provenant de la taxe spéciale sur l'essence s'élève à 50 676 000 \$ pour l'année 2004.

Annexe F

Ventilation du budget de l'AMT 2003 et 2004

FONDS D'EXPLOITATION
ÉTAT DES REVENUS, DÉPENSES ET DE LA RÉSERVE POUR ACTIVITÉS FUTURES
Exercices terminés les 31 décembre

(en milliers \$)

	2003 Budget	2003 Réel	2004 Budget
Revenus			
Remises gouvernementales			
- Droit sur l'immatriculation	45 645	47 677	48 822
- Taxe sur l'essence	45 698	50 450	50 676
Recettes métropolitaines TRAM	45 120	47 968	52 277
Recettes des trains de banlieue	30 937	32 038	35 982
Contributions municipales aux trains de banlieue	27 524	27 176	29 306
Contributions MTQ aux trains de banlieue	267	267	-
Subvention MTQ pour le service de la dette	10 004	10 004	8 100
Programme d'aide - transport adapté	450	400	450
Express métropolitains	1 325	1 239	2 463
Répartition des coûts des infrastructures	2 478	621	218
Autres	1 250	1 082	800
	210 698	218 922	229 094
Dépenses			
Aide métropolitaine et dépenses afférentes	55 736	60 403	57 100
Aide métropolitaine - support au développement	2 200	2 081	2 600
Aide métropolitaine - transport adapté	700	533	893
Aide aux tarifs réduit et intermédiaire des titres de transport TRAM	3 976	5 006	6 600
Répartition des recettes métropolitaines TRAM	45 120	47 968	52 277
Répartition des recettes des trains de banlieue	3 535	3 642	3 228
Trains de banlieue	70 067	69 740	75 793
Équipements métropolitains	10 694	10 468	12 358
Service de la dette	10 402	10 428	8 422
Express métropolitains	2 268	2 205	3 093
Dépenses de fonctionnement - AMT	4 500	4 747	4 700
Réserve pour éventualités			500
Autres	1 500	1 395	1 530
	210 698	218 616	229 094
Résultat net de l'exercice	-	306	-
Réserve pour activités futures (déficit) au début de l'exercice	-	12	-
Réserve pour activités futures à la fin de l'exercice	-	318	-

QUESTION 32

ÉTUDE DES CRÉDITS 2004-2005

DEMANDES DE RENSEIGNEMENTS PARTICULIERS DE L'OPPOSITION OFFICIELLE

FICHE EXPLICATIVE

Question 32

Titre

Détails des études effectuées pour la réalisation d'un SLR (système léger sur rail) sur l'estacade du pont Champlain, échéancier des travaux à venir, de même que les détails quant au financement du projet.

Exposé et statistiques (s'il y a lieu)

Le MTQ a inscrit à son Plan triennal aux immobilisations 2000-2002 un montant de 7 M\$ pour la réalisation des études d'avant-projet d'un SLR dans le corridor de l'A-10/Centre-ville de Montréal. Le budget pour l'ensemble des études SLR dans l'axe A-10 est de 14 M\$, dont 7 M\$ est versé par le gouvernement fédéral.

Les études d'avant-projet en cours de réalisation visent à rencontrer les exigences du Québec en matière d'environnement, en suivant la procédure de la *Loi sur la qualité de l'environnement* et celle de la *Loi canadienne sur l'évaluation environnementale*. Ces études permettront l'élaboration d'un devis de performance pour un appel d'offres international.

Le rapport de la Commission de consultation sur l'amélioration de la mobilité entre Montréal et la Rive-Sud ne retient pas l'implantation d'un SLR comme solution optimale dans cet axe.

Cependant, avant de statuer définitivement sur l'implantation d'un SLR, il est nécessaire que les études entreprises en collaboration avec le gouvernement fédéral se poursuivent.

1) Étude de justification et d'impacts sur l'environnement :

L'étude de justification doit analyser la problématique des déplacements et évaluer plusieurs scénarios susceptibles de résoudre les problèmes de transport dans le corridor visé. L'étude d'impacts sur l'environnement analyse la zone d'étude afin de dégager les enjeux environnementaux et permettre de déterminer le tracé optimal.

- Mandat octroyé par l'Agence métropolitaine de transport (AMT) à Consortium Tecslut-Génivar;
- Honoraires professionnels : 0,958 M\$, dont 0,479 M\$ par le MTQ;
- Échéancier : juin 2003.

2) Étude de transport :

L'étude de transport analyse les prévisions de la demande afin d'orienter la conception et le dimensionnement du nouveau système, en tenant compte des développements potentiels prévus aux abords de l'autoroute 10.

- Mandat réalisé par la STM et par le RTL;
- Honoraires professionnels : 0,394 M\$, dont 0,197 M\$ par le MTQ;
- Échéancier : avril 2003.

3) Études techniques :

Les études techniques comprennent entre autres les études préparatoires relatives aux choix technologiques et la préparation des plans et devis préliminaires.

- Mandat octroyé par l'AMT au consortium SLR métropolitain Lavalin-Bombardier-Roché-Dessau-Soprin;
- Honoraires professionnels : 6,50 M\$, dont 3,25 M\$ par le MTQ;
- Échéancier : printemps 2004.

Un scénario de voie réservée pour autobus qui emprunterait l'estacade du pont Champlain est actuellement en cours d'analyse. Les résultats sont attendus pour la fin de l'hiver 2004.

Crédits dépensés en 2003-2004 : 3 680 000 \$ par le MTQ

QUESTION 33

ÉTUDE DES CRÉDITS 2004-2005

DEMANDES DE RENSEIGNEMENTS PARTICULIERS DE L'OPPOSITION OFFICIELLE

FICHE EXPLICATIVE

Question 33

Titre

Nombre d'accidents ferroviaires au Québec en 2003-2004 et détails des causes et conséquences de ces accidents.

Exposé et statistiques (s'il y a lieu)

Événements (incidents et accidents) / CFIL et sites industriels / Compétence du Québec

Source : MTQ - Service du transport ferroviaire

Année	Nombre	P.N.	Morts PN / total	Blessés PN / total	Total de victimes
2003	65	11	0/0	2/5	5
2002	50	20	1/2	3/5	7
2001	53	12	0/1	3/9	10

En vertu de la Loi sur la sécurité du transport terrestre guidé et du Règlement sur la sécurité ferroviaire mis en vigueur le 1^{er} janvier 2001, les compagnies de chemins de fer de compétence québécoise doivent aviser sans délai le ministère des Transports de tout accident impliquant un matériel roulant.

- Un accident ferroviaire présente généralement des dommages et un arrêt des opérations ferroviaires, soit : une collision en voie principale, un déraillement en voie principale, un accident aux passages à niveau, une collision, un incendie ou explosion.
- Un incident ferroviaire présente un risque d'accident concernant les sujets suivants : non-respect des règles d'exploitation, mauvaise manœuvre, aiguillage mal orienté, risque de collision, déversement de marchandises dangereuses ou autres.

Accidents aux passages à niveau / Compétence provinciale et fédérale

Source : SAAQ - Société de l'assurance automobile du Québec

Année	Nombre	Morts	Blessés graves	Blessés légers	Total de victimes
2003	62	2	9	25	36
2002	69	9	5	24	38
2001	76	5	11	23	39

SOURCE: Direction du transport maritime, aérien et ferroviaire

QUESTION 34

ÉTUDE DES CRÉDITS 2004-2005

DEMANDES DE RENSEIGNEMENTS PARTICULIERS DE L'OPPOSITION OFFICIELLE

FICHE EXPLICATIVE

Question 34

Titre

Ventilation des ressources et budgets consacrés à la sécurité ferroviaire en 2003-2004, de même que les prévisions pour 2004-2005.

Exposé et statistiques (s'il y a lieu)

ANNÉE 2003-2004

6 ETC 324 820,97 \$

- 3.5 ETC ingénieurs
- 1.5 ETC professionnel *
- 1.0 ETC fonctionnaire

FRAIS DE DÉPLACEMENT

- Frais de déplacement : 12 472,37 \$
- Location d'un véhicule attitré 14 339,70 \$
À la sécurité ferroviaire + essence

ENTENTE AVEC TRANSPORTS CANADA 27 000,00 \$

* Ce poste a été doublé temporairement en prévision d'un départ à la retraite.

SOURCE: Direction du transport maritime, aérien et ferroviaire

QUESTION 35

ÉTUDE DES CRÉDITS 2004-2005

**DEMANDES DE RENSEIGNEMENTS PARTICULIERS
DE L'OPPOSITION OFFICIELLE**

FICHE EXPLICATIVE

Question 35

Titre

Détail des contrats de performance en voirie accordés par le Ministère.

Exposé et statistiques (s'il y a lieu)

La Direction générale de Québec et de l'Est (DGQE) n'a eu aucun contrat de performance durant l'année 2003-2004.

ÉTUDE DES CRÉDITS 2004-2005

**DEMANDES DE RENSEIGNEMENTS PARTICULIERS
DE L'OPPOSITION OFFICIELLE**

FICHE EXPLICATIVE

Question 35

Titre

Détail des contrats de performance en voirie accordés par le Ministère.

Exposé et statistiques (s'il y a lieu)

Aucun contrat de performance pour la DGMO.

QUESTION 36

ÉTUDE DES CRÉDITS 2004-2005

DEMANDES DE RENSEIGNEMENTS PARTICULIERS DE L'OPPOSITION OFFICIELLE

FICHE EXPLICATIVE

Question 36

Titre

État actuel des mesures entreprises par le ministère pour soutenir le transport aérien en région :

- a) mesures entreprises jusqu'à ce jour;
- b) prévisions des interventions à venir (détails sur les possibilités d'intervention envisagées);
- c) copie des études réalisées sur le transport aérien.

Exposé et statistiques (s'il y a lieu)

Mesures entreprises :

- Le Ministère est propriétaire, gestionnaire et exploitant de 27 aéroports et huit héliports, tous situés en régions éloignées et isolées, dont treize sur le seul territoire du Nunavik.
- Le Ministère a mis sur pied un programme de réduction de tarifs aériens (RTA) pour les résidents et résidentes de la Basse-Côte-Nord, de l'Île-d'Anticosti, des Îles-de-la-Madeleine, de Schefferville et des réserves autochtones de Matimekosh et de Kawawachikamach (600 000 \$). Il a également mis sur pied un Programme de réduction de coûts du transport aérien des marchandises au Nunavik (700 000 \$).
- Il supporte financièrement, durant les périodes de gel et dégel, les traverses aériennes de l'Île-d'Entrée-Îles-de-la-Madeleine, de l'Île-Verte et de Montmagny-Île-aux-Grues ainsi que les services par hélicoptère à Saint-Augustin, Harrington Harbour, Aylmer Sound et Chevery, sur la Basse-Côte-Nord (1,6 M\$).
- Au cours de l'année 2002-2003, le gouvernement du Québec a adopté la Politique nationale de transport aérien, afin de soutenir ce mode à l'égard du développement économique des régions du Québec, de sa Capitale nationale et de sa métropole.
- Au mois de janvier 2003, le Ministère a conclu une entente de trois ans pour le maintien des services régionaux d'Air Canada au Québec et l'adoption d'une nouvelle tarification à prix réduits pour les régions. La compensation prévue pour les engagements d'Air Canada est de 2,5 M\$ par année.

Interventions

- Le Ministère assure un suivi quotidien de l'application de l'entente conclue avec Air Canada.
- Compte tenu que les programmes de réduction de tarifs aériens qui sont d'une durée de trois ans arrivent à échéance en 2004, ils pourraient être reconduits pour une année compte tenu qu'ils feront l'objet d'une évaluation, dans le cadre de la révision du rôle de l'État.

Échéance

- L'entente conclue avec Air Canada est d'une durée de trois ans. L'échéance est janvier 2006.

QUESTION 37

ÉTUDE DES CRÉDITS 2004-2005

DEMANDES DE RENSEIGNEMENTS PARTICULIERS DE L'OPPOSITION OFFICIELLE

FICHE EXPLICATIVE

Question 37

Titre

État actuel des mesures entreprises par le Ministère pour soutenir le transport maritime :

- a) mesures entreprises jusqu'à ce jour;
- b) prévisions des interventions à venir;
- c) copie des études réalisées sur le transport maritime;
- d) copie de toutes les correspondances avec le gouvernement fédéral sur la cessation des ports.

Exposé et statistiques (s'il y a lieu)

a) Mesures entreprises jusqu'à ce jour

Politique de transport maritime et fluvial

Le Forum de concertation sur le transport maritime fait partie des principaux leviers de la mise en œuvre de la Politique de transport maritime et fluvial. Cette politique a été adoptée en juin 2001.

Mandat du forum

Le mandat du forum est de veiller à la mise en œuvre efficace et concertée des différentes mesures proposées dans la Politique de transport maritime et fluvial. Le Forum joue aussi un rôle de consultation et de recommandation.

Groupes de travail

Six groupes de travail ont été créés par le Forum : réseau portuaire stratégique, compétitivité, valorisation, cabotage, promotion et formation.

Quatre rapports ont été adoptés par le Forum : réseau portuaire stratégique, valorisation, cabotage et promotion.

Les rapports des deux autres groupes de travail sont à venir.

Rencontres des membres du forum

Huit rencontres ont eu lieu depuis la création du forum : 22 octobre 2001, 26 février 2002, 13 mai 2002, 20 août 2002, 7 et 8 novembre 2002, 11 février 2003, 27 mai 2003, 7 avril 2004.

Chaire de recherche en transport maritime

La Chaire s'inscrit dans la foulée de la stratégie d'action du forum qui vise notamment le renforcement de la recherche dans le secteur maritime québécois.

En novembre 2003, la ministre déléguée aux Transports, le président de la Société de développement économique du Saint-Laurent et le recteur de l'Université du Québec à Rimouski ont annoncé la création de la Chaire.

Le Programme d'aide en transport maritime :

- Volet 1 : « Infrastructures maritimes et intermodales »
6 projets subventionnés totalisant 2,7 M\$
- Volet 2 : « Études »
11 projets subventionnés totalisant 0,3 M\$
- Volet 3 : « Promotion »
11 projets subventionnés totalisant 0,2 M\$

Soutien aux activités suivantes :

Journée maritime québécoise : une aide financière de 10 000 \$ a été accordée par le Ministère pour la tenue de la troisième édition de l'événement, le 28 octobre 2003. Cet événement est un moyen de faire connaître les avantages et l'importance du fleuve Saint-Laurent à la population québécoise.

Fêtes du Québec maritime : une aide financière de 30 000 \$ a été octroyée par le Ministère pour la tenue de l'activité « La Grande Flotterie », dans le cadre des Fêtes du Québec maritime, le 5 juin 2003. Les principaux objectifs sont de promouvoir les avantages du transport maritime comme avenue importante en développement durable et de rendre hommage au milieu marin.

Carrefour maritime : une aide financière du Ministère est prévue pour la tenue de la quatrième édition du Carrefour maritime, les 5, 6 et 7 octobre 2004. Cet événement se veut un moyen pour mettre en valeur le secteur maritime comme vastes possibilités tant en formation de haute qualité qu'en disponibilité d'emplois.

b) Prévisions des interventions à venir

Non pertinent à l'étude des crédits

c) Copie des études réalisées sur le transport maritime

Voir annexe 2.

d) Copie de toutes les correspondances avec le gouvernement fédéral sur la cessation des ports

- 1- Lettre de M. Yvon Marcoux à M. Toni Valeri – 18 février 2004
- 2- Lettre de M. Jean-Paul Beaulieu à M. Louis Ranger – 2 juillet 2003
- 3- Lettre de M. Yvon Marcoux à M. David Collenette – 16 juin 2003
- 4- Lettre de M. Louis Ranger à M. Jean-Paul Beaulieu – 22 avril 2003

SOURCE : Secrétariat au transport maritime et à la mise en valeur du Saint-Laurent

Annexe 1

FORUM DE CONCERTATION SUR LE TRANSPORT MARITIME

SUIVI DES RECOMMANDATIONS ISSUES DES GROUPES DE TRAVAIL

Mise à jour 16 avril 2004

Rapport sur le réseau portuaire stratégique

Éléments de suivi

Recommandations du Forum de concertation sur le transport maritime

Recommandations générales

- Le Forum a adopté le rapport le 8 novembre 2002.
- Créer trois catégories de ports : les ports commerciaux nationaux, les ports commerciaux complémentaires et les ports d'intérêt local.
- Améliorer la compétitivité et la rentabilité du réseau portuaire commercial du point de vue des expéditeurs, des transporteurs, des opérateurs et des administrations portuaires.
- Intégrer les objectifs de développement durable.
- Se doter d'un système d'information financière cohérent et crédible pour l'ensemble du réseau portuaire commercial.

Conditions d'attribution des aides gouvernementales

- Les ports commerciaux nationaux doivent être priorités dans l'octroi des aides gouvernementales.
- Les administrations portuaires et les opérateurs doivent avoir accès aux aides gouvernementales.
- Les aides gouvernementales doivent concerner exclusivement les besoins en capital.
- Les aides gouvernementales doivent être liées à des projets qui n'entrent pas en concurrence directe avec des activités existantes, qui favorisent le développement économique régional et qui permettent d'assurer un niveau prescrit d'autofinancement du capital.
- Les aides gouvernementales doivent être liées à des projets qui respectent les principes de développement durable.

L'ex-ministre délégué aux Transports et à la politique maritime a accepté les recommandations du forum et a rendu public le réseau stratégique de ports commerciaux le 31 janvier 2003.

Une délégation de l'industrie a présenté le rapport au ministre fédéral des Transports en février 2003.

Le ministère des Transports du Québec tient compte des recommandations dans l'application du Programme d'aide en transport maritime.

Rapport sur la valorisation

Éléments de suivi

Recommandations du Forum de concertation sur le transport maritime

- Résolution adoptée par le Forum, le 7 novembre 2002, qui entérine les recommandations du rapport du Groupe de travail sur la valorisation.
 - Que le Forum entérine le choix stratégique proposé par le Groupe de travail sur la valorisation du transport maritime et du Saint-Laurent ainsi que les cibles qu’il privilégie.
 - Que le Forum s’assure qu’un mandat soit octroyé à une firme professionnelle pour réaliser un plan de communication opérationnel établi en conformité avec le plan de valorisation proposé par le Groupe de travail et ses annexes.
-
- Que le Forum implante un processus et une structure de suivi en matière de valorisation qui tienne compte :
 - de la participation active et concertée de l’industrie;
 - du rôle actif de soutien et d’intervenant en matière de valorisation du Saint-Laurent qu’occupe le gouvernement du Québec;
 - de l’importance de maximiser les synergies possibles entre tous les intervenants.

- L’ex-ministre délégué aux Transports et à la politique maritime s’est dit en accord avec les recommandations du forum, le 11 février 2003.
- Création d’un comité aviseur formé de partenaires privés et publics (MM. Alexis Ségal, Marc Gagnon, Étienne Quirion, René Trépanier et Michel Turgeon) pour préparer un devis.
- Tel que convenu lors du forum, le sous-ministre, M. Jean-Paul Beaulieu, a envoyé à la SODES, en mars 2003, une lettre confirmant le versement d’une somme de 50 000 \$ pour préparer le plan de communication : préparer un devis et aller en appel d’offres.
- 20 juin 2003, le contrat est octroyé à la firme Cossette Communication.
- Décembre 2003, le contrat est octroyé à la firme Cossette Communication.
- Présentation dudit point au Forum le 7 avril 2004.
- Adoption dudit plan prévue à la prochaine réunion du forum.

Rapport sur le cabotage

Recommandations du Forum de concertation sur le transport maritime

- Adoption du rapport final par le Forum le 11 février 2003.
- Commander, auprès d'un organisme indépendant, une analyse comparative des coûts directs et indirects des différents modes de transport (incluant les coûts sociaux), afin que les gouvernements adoptent des politiques équitables. Cette analyse devra être effectuée selon des paramètres comparatifs communs entre les modes.
- Commander, auprès d'un fiscaliste, une étude afin de mettre en place des mesures fiscales équitables envers tous les modes de transport.
- En conformité avec les orientations prises par le gouvernement du Québec face aux changements climatiques, appuyer financièrement les projets de développement du cabotage comme solution à la réduction des émissions de gaz à effet de serre dans le secteur des transports.
- Lorsqu'un projet est générateur d'opportunités viables comportant des impacts significatifs sur l'ensemble du réseau, inciter les instances publiques à s'associer à la mise en place des infrastructures spécialisées requises.
- Mettre en place les mesures fiscales améliorant la compétitivité du cabotage.
- Abolir la taxe d'accise sur le carburant marin pour les navires canadiens.
- Améliorer l'efficacité de la Voie maritime du Saint-Laurent afin de favoriser le cabotage par une accélération du transit sur une base annuelle et par une harmonisation de la réglementation entre le Canada et les États-Unis. Le gouvernement du Québec doit participer activement à l'étude de la Voie maritime du Saint-Laurent menée par le US Army Corps of Engineers.
- Faciliter l'implantation d'innovations technologiques et l'ajout d'équipements spécialisés afin d'améliorer les services maritimes et portuaires et de réduire les coûts d'opération.
- Adapter la réglementation ainsi que les services maritimes et portuaires au cabotage en tenant compte des différences entre ce dernier et le transport maritime international par l'établissement d'une structure de coûts spécifiques.

Éléments de suivi

Intégration des modifications du forum dans le rapport final, révision linguistique et production du rapport final. Tel que prévu par les règles du forum, le ministre a reçu les recommandations du forum, les étudie et fera connaître sa position.

Le 11 février 2003, M. Louis-Marie Beaulieu dépose au forum un document préparé par le Groupe Malette sur les mesures fiscales.

Le Ministère suit le cheminement du dossier.

Le ministère des Transports du Québec tient compte de ces recommandations dans l'application du Programme d'aide en transport maritime.

Rapport sur le cabotage (suite)

Recommandations du Forum de concertation sur le transport maritime

- Le Forum de concertation sur le transport maritime recommande de mettre sur pied une Table de concertation permanente sur le cabotage telle que proposée dans le projet de rapport. Le travail de cette Table sera, entre autres :
- de se doter d'un plan stratégique;
 - de veiller à l'application des recommandations qui seront adoptées par le Forum;
 - de faire le suivi des mesures proposées;
 - de rechercher et d'examiner d'autres mesures, ou idées, pour le développement du cabotage;
 - de confier la gestion et la coordination de cette Table à l'organisme Association des armateurs du Saint-Laurent.

Éléments de suivi

En mars 2003, la directrice générale de l'« Association des armateurs du Saint-Laurent », M^{me} Nicole Trépanier, demande par écrit au ministre délégué aux Transports et à la politique maritime, une aide (financière et/ou prêt de personnel) pour la création d'une Table de concertation permanente sur le cabotage.

L'ex-ministre délégué aux Transports et à la politique maritime se dit d'accord avec le principe de cette Table.

Un groupe constitué par Armateurs du Saint-Laurent, dont fait partie un représentant du Ministère, travaille actuellement à l'établissement du mandat détaillé de la Table permanente.

Rapport sur la promotion

Eléments de suivi

Recommandations du Forum de concertation sur le transport maritime

Le projet de rapport sur la promotion proposé par le Groupe de travail a été déposé et adopté au forum du 11 février 2003.

Considérant le besoin d'autonomie des entreprises et des associations en matière de promotion, de même que le besoin de promotion globale du Saint-Laurent et de la volonté de partenariat, il est recommandé d'adopter une structure de promotion des activités maritimes couvrant trois niveaux :

Pour la promotion individuelle (1^{er} niveau – les entreprises), le Groupe de travail recommande :

- que les entreprises poursuivent leurs efforts promotionnels en fonction de leurs objectifs et que le secteur public soutienne leurs efforts de promotion par ses programmes d'aide.

Pour la promotion sectorielle (2^e niveau – les associations), le Groupe de travail recommande :

- que l'Association des croisières du Saint-Laurent soit reconnue comme l'organisme représentatif en matière de promotion des croisières au Québec et qu'elle poursuive son travail en vue de réaliser son plan stratégique de promotion, de façon concertée;
- que l'Association des croisières-excursions du Québec soit reconnue comme l'organisme représentatif en matière de promotion des croisières-excursions au Québec, qu'elle se dote d'un plan stratégique de promotion, de façon concertée, ainsi que des moyens de le mettre en œuvre;
- que, lorsque le milieu du nautisme se dotera d'une association représentative au niveau de la promotion de son secteur, celle-ci soit reconnue comme l'organisme représentatif en matière de promotion de l'industrie du nautisme et qu'elle se dote d'un plan stratégique de promotion, de façon concertée;

Intégration des modifications du forum dans le rapport final, révision linguistique et production du rapport final. Tel que prévu par les règles du forum, le ministre a reçu les recommandations du forum, les étudie et fera connaître sa position plus tard.

Le ministère du Tourisme avait mis sur pied une table sectorielle pour « l'Étude du plan stratégique de développement et de marketing du tourisme nautique » et payé le coût de l'étude faite par le groupe DBSF. Le ministère des Transports a participé à ladite Table sectorielle et a suivi ce dossier.

Les représentants du Ministère ont contribué à la tenue du Colloque sur l'industrie du tourisme à caractère nautique tenu, le 29 novembre 2002. Lors de ce colloque, le ministre délégué aux Transports et à la politique maritime de

	<p>l'époque, M. Jacques Baril, avait annoncé « que la promotion du nautisme pourra bénéficier du volet promotion du Programme d'aide en transport maritime ».</p> <p>Les représentants du milieu du nautisme sont en train de mettre sur pied un organisme représentatif de l'industrie du tourisme à caractère nautique.</p>
<p>Rapport sur la promotion (suite)</p> <p><i>Recommandations du Forum de concertation sur le transport maritime</i></p> <ul style="list-style-type: none">• que le secteur du transport des marchandises évalue l'opportunité de se doter d'une association représentative ou de se faire représenter par une association existante; que la Société de développement économique du Saint-Laurent soit reconnue comme l'organisme représentatif au niveau de la promotion du transport des marchandises sur les plans national et international et qu'elle se dote d'un plan stratégique de promotion, de façon concertée;• que l'État québécois soutienne, par des programmes d'aide, les associations représentatives et expertes dans leur champ d'activités. <p>Pour la promotion générale du Saint-Laurent (3^e niveau), le Groupe de travail recommande :</p> <ul style="list-style-type: none">• que soit reconnu le besoin de promotion générale du Saint-Laurent et que celle-ci se fasse de façon concertée (associations–public);• que soit créée une structure mixte (associations–public) de promotion du Saint-Laurent et que la Société de développement économique du Saint-Laurent assume la gestion et la coordination;• que cette structure revête un caractère permanent et soit composée de représentants des quatre associations énumérées précédemment, ainsi que de représentants du gouvernement du Québec. De plus, il devra y avoir parité quant à la représentation du secteur privé et du secteur public;• que le rôle de cette structure soit d'élaborer un plan de promotion dynamique, en fonction des éléments dégagés dans le présent document et qu'elle fasse rapport au Forum de concertation sur le transport maritime. Le but premier de ce plan devrait être de favoriser le développement d'une image forte et unifiée du Saint-Laurent et/ou du système Saint-Laurent–Grands Lacs et d'assurer le positionnement avantageux du Saint-Laurent au sein du système sur le plan international;• que soient prises en considération les conclusions des travaux des autres Groupes de travail du Forum de concertation sur le transport maritime. À cet égard, il est recommandé que la nouvelle structure soit chargée de mettre en œuvre le plan d'action du Groupe de travail sur la valorisation;	<p><i>Éléments de suivi</i></p> <p>La gestion et la coordination de la structure mixte pour la promotion générale du Saint-Laurent sont confiées à la Société de développement économique du Saint-Laurent.</p>

- que cette structure s'assure d'établir des liens avec les organismes concernés par la promotion du Saint-Laurent.

Rapport sur la formation

Recommandations du Forum de concertation sur le transport maritime

Aucun projet de rapport final n’a été soumis au forum par la Table sectorielle de l’industrie maritime du Québec (TSIMQ). Il n’y a donc eu aucune recommandation quant au mandat reçu par le Forum.

Étapes franchies lors des réunions du forum

- Le Forum a mis sur pied un Groupe de travail sur la formation. Puisqu’un organisme indépendant du forum, soit la Table sectorielle de l’industrie maritime du Québec, travaillait déjà sur des aspects de la formation, le mandat du groupe lui a été transféré.
- Le Forum est mis au courant des principaux éléments de la synthèse *Bilan sectoriel*, « faut pas rater le bateau » (consultant : Concerpro).

Rapport sur la formation (suite)

Recommandations du Forum de concertation sur le transport maritime

Éléments de suivi

- M^{me} Dominique Lapierre, nouvelle coordonnatrice de la TSIMQ et M^{me} Chantal Ouellet, nouvelle secrétaire pour ce dossier se sont rencontrées deux fois en mai 2003.
- Le conseil d’administration de la TSIMQ s’est réuni le 10 juin 2003. Un état de situation sur l’avancement des travaux relatifs au mandat donné par le Forum à la TSIMQ sera discuté et une date pour la remise d’un projet de rapport final au forum identifiée.

D’ici au prochain forum, la TSIMQ reviendra sur le mandat qui lui a été confié par le Forum et poursuivra le travail devant mener au dépôt du projet de rapport final (en novembre 2002, le responsable du dossier formation a pris l’engagement qu’un tel rapport sera déposé).

Sept grandes voies d’orientation » ont été identifiées :

- 1- élargir et consolider le partenariat sectoriel « industrie – syndicat – gouvernement »;
- 2- développer une culture de formation et de valorisation de l’expertise;
- 3- développer l’image publique de l’industrie;
- 4- développer la gestion des ressources humaines dans les entreprises et sur les navires;
- 5- développer un registre sectoriel du personnel navigant;
- 6- développer une certaine flexibilité dans les calendriers de formation et
- 7- développer la formation à distance. Ce bilan a permis à la Table sectorielle de l’industrie maritime du Québec de développer son Plan d’action 2003-2004. Ce bilan sera aussi utilisé pour la préparation du projet de rapport final qui sera soumis au forum.

- État de situation concernant la problématique du financement de la main-d'œuvre dans l'industrie maritime. M^{me} Marjolaine Loiselle, sous-ministre au ministère de l'Emploi et de la solidarité sociale, fait un état de situation sur le financement de la main-d'œuvre.

Elaboration d'un projet d'entente concernant la planification et le financement des activités de formation de l'industrie maritime du Québec entre Emploi-Québec, le ministère de l'Éducation, le ministère des Transports et la TSIMQ. Entente signée le 5 janvier 2004 et valide pour la période du 1^{er} avril 2002 au 31 juillet 2005.

Le Forum adopte une résolution appuyant la mise en place d'un organisme collecteur ainsi que la demande de la TSIMQ de devenir un comité sectoriel. La TSIMQ présentera sous peu sa demande officielle à la Commission des partenaires du marché du travail. Mise en marche d'un projet-pilote pour le développement d'une mutuelle de formation (nouvelle appellation remplaçant organisme collecteur). La confirmation pour l'acceptation du projet-pilote a été reçue par la TSIMQ, y était incluse la confirmation d'une aide du Fonds national de formation de la main-d'œuvre de 295 000 \$ pour la période 2003-2005.

- Création d'un comité pour clarifier la notion de « perfectionnement ».

Entente sur la définition de la formation réglementée (action terminée : toutes les parties se sont entendues. La définition a été insérée en annexe du protocole).

- Volet recherche : Chaire de recherche en transport maritime.

Novembre 2003, annonce de la création de la chaire de recherche en transport maritime à l'UQAR par la ministre déléguée aux Transports, le président de la Société de développement économique du Saint-Laurent et le recteur de l'UQAR.

Rapport sur la compétitivité

Éléments de suivi	
Recommandations du Forum de concertation sur le transport maritime Rapport préliminaire déposé au forum le 20 août 2002.	Dépôt du rapport final attendu au cours du prochain forum.

Annexe 2

Copie des études réalisées sur le transport maritime

1.	Impact économique des activités maritimes et portuaires au Québec (Les Conseillers ADEC Inc.)	100 000 \$	1998
2.	Le transport des produits pétroliers au Saguenay – Lac-Saint-Jean Les coûts sociaux – Rapport final (Paul Pichette & Ass.)	36 000 \$	2001
3.	Étude afin d'établir la faisabilité technique et d'évaluer les coûts pour différents scénarios relatifs à la desserte maritime de la Moyenne et de la Basse-Côte-Nord (J.B. Bolduc architecture navale inc.)	22 250 \$	2002
4.	Desserte de la Moyenne et de la Basse-Côte-Nord – Évaluation de la capacité maximale d'un navire (J.B. Bolduc architecture navale inc.)	3 000 \$	2003
5.	Plan de communication : valorisation du Saint-Laurent (Optimum Relations publiques)	50 000 \$	2003
6.	Situation actuelle et perspectives du cabotage au Québec– Forum de concertation sur le transport maritime (Innovation maritime)	27 950 \$	2003
7.	Rapport sur le réseau portuaire stratégique – Forum de concertation sur le transport maritime (Innovation maritime)	2 140 \$	2003
8.	Étude qualitative et quantitative portant sur l'organisation des congrès maritimes (AD Hoc Recherche)	10 583 \$	2003
9.	Étude auprès des passagers et des membres d'équipage des Navires de croisières internationaux qui ont visité les villes de Québec et de Montréal en 2003 (Impact Recherche)	9 887 \$	2004

QUESTION 38

ÉTUDE DES CRÉDITS 2004-2005

DEMANDES DE RENSEIGNEMENTS PARTICULIERS
DE L'OPPOSITION OFFICIELLE

FICHE EXPLICATIVE

Question 38

Titre

Nombre de véhicules saisis par la SAAQ et raisons des saisies, coûts de l'entreposage de ces véhicules en 2003.

Exposé et statistiques (s'il y a lieu)

NOMBRE DE VÉHICULES SAISIS ET RAISONS

Le nombre de saisies en 2003 est de 20 583 véhicules. Il existe 3 raisons (motifs) pour la saisie de véhicule, lesquelles sont énumérées ci-dessous. La raison # 2 est ventilée par types de sanctions et leur pourcentage respectif.

RAISONS DES SAISIES	2003
1. Non-titulaire d'un permis (CSR 209.1) Non-respect des conditions attachées aux permis (conditions : i, x, y) ¹ (14 saisies incluses dans le total de 4 781)	4 781
2. Permis sanctionnés (CSR 209.2) Amendes non payées (ANP) 71,3 % Infractions au Code criminel (ICC) 9,2 % Points d'incapacité permis régulier (15 PDI) 6,4 % Points d'incapacité permis probatoire (4 PDI) 6,3 % Sanctions médicales ou administratives 6,6 % Non-respect des conditions du permis restreint alcool 0,2 % ¹	15 799
3. Propriétaire exploitant de véhicules lourds – Cote insatisfaisante (Loi 430)	3
Total des saisies	20 583

¹ Application de nouvelles mesures (réf. Projet de loi 38)

COÛTS DE L'ENTREPOSAGE

Les coûts de l'entreposage des véhicules sont les coûts afférents à la disposition des véhicules non réclamés par leur propriétaire selon que :

- 1. La valeur marchande d'un véhicule saisi non réclamé est égale ou inférieure à 2 500 \$. Le véhicule est cédé au gardien de fourrière en plus d'un montant forfaitaire de 100 \$.
- 2. La valeur marchande d'un véhicule saisi non réclamé est supérieure à 2 500 \$. La Société en dispose par vente aux enchères.

2003		
1. Nombre de véhicules cédés		
3 140 x 100 \$	314 000 \$	
2. Nombre de véhicules vendus		
25 ²	78 \$	
Gestion de la disposition ³	368 542 \$	
Sommes déboursées		682 620 \$

Nous facturons 220 \$ au client lorsque son véhicule est cédé à la fourrière ou vendu à l'encan.

2003		
Montant facturé au client	696 300 \$	
Mauvaises créances ⁴	(563 573 \$)	
Sommes récupérées	132 727 \$	(132 727 \$)
Coûts de l'entreposage		549 893 \$

² Perte sur un seul véhicule lors des deux encans de l'année 2003

³ Les coûts de la gestion de la disposition ont diminué de 64 778 \$ par rapport à l'année 2002. Cette diminution s'explique, entre autres, par une rationalisation des efforts (ETC) requis dans la gestion du réseau des fourrières (0,35 ETC en 2003 vs 0,65 ETC en 2002). (Données extraites du rapport sur la comptabilité par activités)

⁴ Le montant des comptes radiés en 2003 s'établit à 563 573 \$ comparativement à 273 781 \$ en 2002. Selon la Division du contrôle de la perception et du recouvrement, cette augmentation s'explique, entre autres, par le fait que le processus de radiation a débuté en 2002 et ne couvrait pas une année complète. Selon la Division du contrôle de la perception et du recouvrement, les mauvaises créances devraient tendre à diminuer dans les prochaines années considérant une baisse des montants facturés aux clients depuis mai 2000 (220 \$ au lieu de 415 \$). (Données extraites du rapport de radiation des comptes pour 2003 (Pol. 43.04.0))

QUESTION 39

ÉTUDE DES CRÉDITS 2004-2005

**DEMANDES DE RENSEIGNEMENTS PARTICULIERS
DE L'OPPOSITION OFFICIELLE**

FICHE EXPLICATIVE

Question 39

Titre

Liste des ponts répertoriés au Québec.

Exposé et statistiques (s'il y a lieu)

Question non pertinente à l'étude des crédits

SOURCE:

ÉTUDE DES CRÉDITS 2004-2005

DEMANDES DE RENSEIGNEMENTS PARTICULIERS DE L'OPPOSITION OFFICIELLE

FICHE EXPLICATIVE

Question 39

Titre

Liste des ponts répertoriés au Québec, montants consacrés directement par le MTQ à l'inspection et l'entretien des ponts sous sa juridiction et montants en 2002-2003, 2003-2004 et prévisions pour 2004-2005, et montants transférés aux municipalités pour ces mêmes fins en 2000-2001, 2001-2002, 2002-2003, 2003-2004 et prévisions pour 2004-2005.

Exposé et statistiques (s'il y a lieu)

Montants consacrés directement par le MTQ à l'inspection et l'entretien des ponts.

Directions

Dépenses probables 2003-2004

Direction générale de Québec

Chaudières-Appalaches	13 212 900
Côte-Nord	2 651 400
Bas St-Laurent-Gaspésie-Îles-de-la-Madeleine	3 167 000
Mauricie- Centre-du-Québec	10 617 000
Québec	3 138 700
Saguenay-Lac-St-Jean-Chibougamau	<u>300 000</u>
	33 087 000

Direction générale de Montréal et de l'Ouest

Abitibi-Témiscamingue-Nord-du-Québec	94 100
Estrie	364 600
Île-de-Montréal	59 224 300
Laurentides-Lanaudière	0
Laval-Milles-Îles	379 200
Est-de-la-Montérégie	15 169 100
Ouest-de-la-Montérégie	419 200
Outaouais	<u>2 119 600</u>
	77 770 100

110 857 100

SOURCE: DGQE et DGMO

ÉTUDE DES CRÉDITS 2004-2005

DEMANDES DE RENSEIGNEMENTS PARTICULIERS
DE L'OPPOSITION OFFICIELLE

FICHE EXPLICATIVE

Question 39

Titre

Montants transférés aux municipalités pour l'inspection et l'entretien des ponts en 2000-2001, 2001-2002, 2002-2003 et 2003-2004 et prévisions pour 2004-2005.

Exposé et statistiques (s'il y a lieu)

Programme d'aide à la réfection des ponts municipaux

(Travaux et activités connexes)

Année financière 2003-2004

(000 \$)

Directions territoriales	2003-2004		
	MTQ	Infrastructures Transport	Total
Gaspésie – Îles-de-la-Madeleine	16,0	200,0	216,0
Centre-du-Québec	140,0	1 435,0	1 575,0
Bas-Saint-Laurent	51,0	124,5	175,5
Chaudière-Appalaches	291,0	534,5	825,5
Côte-Nord	0,0	0,0	0,0
Saguenay – Lac-Saint-Jean Est	30,0	210,0	240,0
Lac-Saint-Jean Ouest - Chibougameau	17,0	0,0	17,0
Mauricie	234,0	46,0	280,0
Québec	403,0	0,0	403,0
Laval – Mille-Îles	97,0	0,0	97,0
Île-de-Montréal	0,0	0,0	0,0
Est-de-la-Montérégie	146,0	2 480,5	2 626,5
Ouest-de-la-Montérégie	84,0	960,0	1 044,0
Laurentides-Lanaudière	10,0	190,0	200,0
Outaouais	13,0	215,0	228,0
Estrie	41,0	200,0	241,0
Abitibi-Témiscamingue	7,0	130,0	137,0
Nord-du-Québec	0,0	0,0	0,0
Total			8 305,5

QUESTION 40

ÉTUDE DES CRÉDITS 2004-2005

DEMANDES DE RENSEIGNEMENTS PARTICULIERS
DE L'OPPOSITION OFFICIELLE

FICHE EXPLICATIVE

Question 40

Titre

Pour chacune des catégories (contrôleurs routiers, inspecteurs, entreprises, inspecteurs mécanique), quels étaient les effectifs de la SAAQ en 2001-2002, en 2002-2003 et en 2003-2004?

Exposé et statistiques (s'il y a lieu)

Pour chacune des années, l'effectif utilisé, en ETC, du 1^{er} janvier au 31 décembre est le suivant :

	Contrôleurs routiers	Inspecteurs en vérification mécanique	Enquêteurs en entreprise
2001	239	47	34
2002	245	48	30
2003	234	50	28

QUESTION 41

ÉTUDE DES CRÉDITS 2004-2005

DEMANDES DE RENSEIGNEMENTS PARTICULIERS DE L'OPPOSITION OFFICIELLE

FICHE EXPLICATIVE

Question 41

Titre

Ressources financières et humaines consacrées en 2003-2004 par région administrative au transport adapté pour les personnes handicapées. Préciser quel type de transporteurs et le nom des entreprises, le cas échéant. Les prévisions de financement pour 2004-2005.

Exposé et statistiques (s'il y a lieu)

Pour l'exercice financier 2003-2004, 102 services de transport adapté ont été en opération. Il faut se rappeler que la réorganisation municipale réalisée en 2002 a permis de fusionner cinq services en Estrie et en Chaudière-Appalaches. Ce programme a permis le déplacement de plus de 4,6 millions de passagers handicapés au cours de l'année 2003.

L'enveloppe prévue pour ce programme en 2003-2004 a été de 53 M\$. Celle-ci a permis des ajustements aux coûts de système, l'ajout de municipalités à des services existants, l'élimination de listes d'attente et l'ajout de ressources pour tenir compte de l'achalandage qui croît encore pour plusieurs services de transport adapté en raison d'une mobilité plus grande des personnes handicapées, des programmes gouvernementaux plus nombreux et du vieillissement de la population. Cette somme a été répartie dans les 14 directions territoriales du ministère des Transports (MTQ) (voir la ventilation par région à la question 45).

Quant aux ressources humaines consacrées à ce programme, elles se partagent entre les unités centrales et les unités territoriales. Les analystes chargés de la gestion de ce programme en région sont sous la responsabilité du chef du Service des liaisons avec les partenaires et les usagers. Chaque analyste consacre, selon les régions et le nombre de services de transport adapté dans sa région, entre 20 % et 80 % de son temps à la gestion de ce programme.

Sur les 102 services de transport adapté en opération, plus de 60 de ces services n'opèrent qu'à contrat avec l'entreprise privée. Il s'agit pour la très grande majorité de transporteurs qui opèrent également dans le domaine du transport scolaire ou dans le domaine du transport urbain ou interurbain par autobus. La très grande majorité de transporteurs locaux obtiennent les contrats. Plus de 75 services de transport adapté opèrent également avec la collaboration de l'industrie du taxi locale ou régionale. De tous les déplacements faits en transport adapté, 74 % sont effectués par l'entreprise privée.

QUESTION 42

ÉTUDE DES CRÉDITS 2004-2005

DEMANDES DE RENSEIGNEMENTS PARTICULIERS DE L'OPPOSITION OFFICIELLE

FICHE EXPLICATIVE

Question 42

Titre

Méthode d'attribution des contrats d'exclusivité pour le remorquage d'automobiles et de véhicules lourds et liste des contrats d'exclusivité pour le remorquage attribués en 2003-2004.

Exposé et statistiques (s'il y a lieu)

Les contrats d'exclusivité pour le remorquage d'automobiles et de véhicules lourds sont adjugés à la suite d'un appel d'offres de service sans prix. L'évaluation de ces offres est faite par un comité de sélection composé de représentants du Ministère et de la Sûreté du Québec, selon les critères indiqués aux documents d'appel d'offres.

Critères d'évaluation utilisés et leur pondération

▪ Personnel proposé pour la réalisation du contrat :	25 %
▪ Équipement :	25 %
▪ Plan d'affaires relatif au territoire d'exclusivité :	10 %
▪ Éléments proposés pour l'intégration d'une approche clientèle :	10 %
▪ Base d'opération :	10 %
▪ Expérience du chargé de projet :	10 %
▪ Remorquage lourd :	10 %

Contrats attribués en 2003-2004

<u>N° de contrat</u>	<u>Fournisseur</u>	<u>Date de fin du contrat</u>
5171-03-PD01	Remorquage D.D. inc.	15 mai 2006
5172-03-PD02	Service Station Norman Rozon inc.	15 mai 2006
5473-03-PD01	Remorquage UNI enr.	30 septembre 2006

Autres contrats de remorquage présentement en vigueur

<u>N° de contrat</u>	<u>Fournisseur</u>	<u>Date de fin du contrat</u>
5274-01-PD01	Remorquage Météor inc.	30 septembre 2004
5274-01-PD02	Remorquage Burstall Conrad inc.	30 septembre 2004
5274-02-PD01	Remorquage West Island	11 décembre 2005
5171-02-PD01	Remorquage Lavallois	2 décembre 2005
5171-02-PD02	Réal Grand-Maison inc.	2 décembre 2005
5371-02-PD03	Groupe Laberge	15 novembre 2005
5371-02-PD02	Charrette Service d'auto inc.	15 novembre 2005

QUESTION 43

ÉTUDE DES CRÉDITS 2004-2005

DEMANDES DE RENSEIGNEMENTS PARTICULIERS DE L'OPPOSITION OFFICIELLE

FICHE EXPLICATIVE

Question 43

Titre

Copie des avis ou constats d'infraction émis aux compagnies de remorquage sous contrat avec le Ministère pour 2002-2003 et 2003-2004.

Exposé et statistiques (s'il y a lieu)

Le réseau routier de la région métropolitaine de Montréal comprend 10 secteurs de remorquage exclusif. L'objectif de ces contrats vise à augmenter la sécurité des usagers de la route et à assurer une meilleure gestion de la circulation par le dégagement rapide des voies de circulation.

Les normes de service prévues aux contrats sont suivies et font l'objet de constats d'infraction lorsque des anomalies sont observées. Il est important de souligner que plus de 40 000 remorquages sont effectués par année pour l'ensemble du réseau de remorquage exclusif.

Le tableau suivant présente les constats qui ont été émis et les pénalités appliquées.

Constats d'infraction émis – Année 2003-2004

DIRECTION TERRITORIALE	AVIS	CONSTAT D'INFRACTION
Île de Montréal	19	3
Laval, Mille-îles	2	0
Est de la Montérégie	2	1
TOTAL	23	4

QUESTION 44

ÉTUDE DES CRÉDITS 2004-2005

DEMANDES DE RENSEIGNEMENTS PARTICULIERS
DE L'OPPOSITION OFFICIELLE

FICHE EXPLICATIVE

Question 44

Titre

Processus d'attribution et coûts des immatriculations pour les tracteurs et les souffleuses à neige.

Exposé et statistiques (s'il y a lieu)

Le Québec compte un parc d'environ 1 260 souffleuses à neige. Quant aux tracteurs, il est impossible d'en établir le nombre puisqu'ils sont considérés comme des véhicules-outils au même titre qu'une chargeuse, une rétrocaveuse, une niveleuse, un rouleau-compresseur, etc. Dans les 133 000 véhicules immatriculés comme véhicules-outils au Québec, le tracteur n'est pas spécifiquement identifié.

Ils sont immatriculés selon des règles comparables à celles des autres véhicules en inscrivant, entre autres, au registre de la Société, la marque, le modèle et l'année de modèle du véhicule. Toutefois, ces dernières informations ne sont pas inscrites pour les souffleuses à neige.

Quelle que soit leur masse, tous ces véhicules sont exemptés de vérification mécanique en raison de leur faible vitesse de croisière et des conditions particulières d'utilisation qui rendent presque inexistant le risque d'un accident routier lié à l'état mécanique du véhicule. Enfin, ces véhicules sont aussi exemptés d'enregistrement à la Commission des transports du Québec.

Les droits annuels d'immatriculation d'une souffleuse à neige sont de 182 \$, tandis que ceux du tracteur sont variables. En effet, ces droits sont de 6 \$ si le véhicule appartient à un agriculteur ou à une personne physique qui l'utilise à des fins personnelles; si le tracteur appartient à un autre type de personne, les droits se situent entre 182 \$ et 570 \$ selon la masse nette du véhicule.

Tracteur appartenant à un agriculteur ou à une personne physique qui l'utilise à des fins personnelles :

Droits d'immatriculation	6 \$
Contribution d'assurance	31 \$
Total	37 \$

Tracteur appartenant à un autre type de personne :

• 1 à 3 000 kg	
Droits d'immatriculation	182 \$
Contribution d'assurance	134 \$
Total	316 \$
• 3 001 à 8 000 kg	
Droits d'immatriculation	327 \$
Contribution d'assurance	134 \$
Total	461 \$

• 8 001 à 10 000 kg	
Droits d'immatriculation	435 \$
Contribution d'assurance	134 \$
Total	569 \$
• 10 001 kg et plus	
Droits d'immatriculation	570 \$
Contribution d'assurance	134 \$
Total	704 \$
Souffleuse à neige	
Droits d'immatriculation	182 \$
Contribution d'assurance	134 \$
Total	316 \$

SOURCE: Société de l'assurance automobile du Québec

QUESTION 45

ÉTUDE DES CRÉDITS 2004-2005

DEMANDES DE RENSEIGNEMENTS PARTICULIERS DE L'OPPOSITION OFFICIELLE

FICHE EXPLICATIVE

Question 45

Titre

Programme du transport adapté :

- a) ventilation des budgets, par région et par organisme de transport adapté, au 31 mars 2004 et prévision pour 2004-2005 ;
- b) comparaison avec la situation qui prévalait au 31 mars 2002 et 2003 ;
- c) nombre de personnes en attente de services au 31 mars 2002, 31 mars 2003 et 31 mars 2004 ;
- d) durée moyenne des délais d'attente, par région, au 31 mars 2002, 2003 et 2004.

Exposé et statistiques (s'il y a lieu)

- A) Vous trouverez, en annexe, la ventilation des budgets du ministère des Transports consacrés au transport des personnes handicapées par direction territoriale du Ministère pour l'exercice 1999-2000 à 2003-2004, de même que les données par service de transport adapté de 1996 à 2003. Pour les données par direction territoriale, vous constaterez qu'il s'agit des exercices financiers gouvernementaux. Comme vous pouvez le constater, l'enveloppe consacrée au transport adapté est en constante croissance et les exercices se terminant en mars 2003 et 2004 ne font pas exception. Les principales raisons de la hausse de notre contribution sont l'ajout de municipalités à des services existants, l'augmentation de l'achalandage en raison notamment du vieillissement de la population, des activités de plus en plus nombreuses pour les personnes handicapées et le transfert de certaines clientèles historiquement prises en charge par un autre réseau gouvernemental.
- B) Pour les années 2003 et 2004, il est nécessaire d'ajouter des ressources financières à ce programme en raison de l'augmentation des coûts de système et de l'élimination d'une grande partie des listes d'attente dans les services de transport adapté.
- C) L'augmentation de l'enveloppe budgétaire annuelle permet de réduire le nombre de personnes en attente de services. Le nouveau programme d'aide en vigueur depuis le 1^{er} janvier 2002 prévoit un volet visant justement ce type de clientèle. Les principaux dossiers à cet effet sont ceux de Saint-Ferdinand d'Halifax, de Montréal et de Québec. L'année 2003 nous a permis d'éliminer les listes d'attente connues. Nous espérons être en mesure, par la suite, d'éviter la constitution de telles listes par l'absorption annuelle de ces clientèles.
- D) Une telle donnée n'est pas disponible par région. Toutefois, l'arrivée durant l'année 2003 de systèmes informatiques de répartition plus performants spécialement sur l'île de Montréal et en 2004 dans les services de taille moyenne et plus petite permettra de réduire les temps d'attente et favorisera une plus grande efficacité des services par un meilleur jumelage. Les services sont de plus en plus gros en raison du nombre de personnes handicapées et des fusions municipales. Les systèmes informatiques se doivent donc de répondre à ces nouvelles exigences.

TRANSPORT ADAPTÉ

Ventilation de l'enveloppe budgétaire du MTQ

DIRECTIONS	Sommes consacrées 1999-2000	Sommes consacrées 2000-2001	Sommes consacrées 2001-2002	Sommes consacrées 2002-2003	Sommes consacrées 2003-2004
DG de Québec et de l'Est					
Bas-St-Laurent	1 041.7 \$	1 150 700 \$	1 269 700 \$	1 260 800 \$	1 519 628 \$
Gaspésie	675.1 \$	756 100 \$	838 100 \$	779 000 \$	953 010 \$
Mauricie	1 022.3 \$	1 099 300 \$	1 140 300 \$	1 160 127 \$	1 253 000 \$
Centre du Québec	784.1 \$	850 700 \$	954 700 \$	929 615 \$	1 041 100 \$
Côte-Nord	533.3 \$	533 300 \$	533 000 \$	487 600 \$	490 720 \$
Saguenay-Lac-St-Jean-Est	1 076.1 \$	1 214 300 \$	1 311 300 \$	1 146 688 \$	1 191 687 \$
Lac-St-Jean-Ouest-Chibougam.	562.9 \$	586 900 \$	611 900 \$	803 750 \$	803 800 \$
Québec	3 324.2 \$	3 511 950 \$	3 761 950 \$	3 851 725 \$	4 316 981 \$
Chaudière-Appalaches	1 456.8 \$	1 710 800 \$	1 895 800 \$	1 681 324 \$	1 769 188 \$
Total direction générale Q-E	10 476.5 \$	11 414 050 \$	12 316 750 \$	12 100 629 \$	13 339 114 \$
DG de Montréal et de l'ouest					
Laval-Mille-Iles	2 545.0 \$	2 737 000 \$	3 017 000 \$	2 996 300 \$	3 546 425 \$
Île de Montréal	18 534.7 \$	19 231 200 \$	21 031 200 \$	21 347 616 \$	21 266 800 \$
Est de la Montérégie	3 052.4 \$	3 162 200 \$	3 555 200 \$	3 665 764 \$	4 131 986 \$
Ouest de la Montérégie	1 387.3 \$	1 708 050 \$	1 780 050 \$	1 737 379 \$	1 937 828 \$
Estrie	2 255.6 \$	2 370 200 \$	2 495 200 \$	2 538 000 \$	2 538 000 \$
Laurentides-Lanaudière	1 583.3 \$	1 693 000 \$	1 950 000 \$	1 957 779 \$	1 983 180 \$
Outaouais	1 559.4 \$	1 815 350 \$	1 845 350 \$	1 851 973 \$	1 939 367 \$
Abitibi-Témiscamingue.....	805.3 \$	931 250 \$	1 061 250 \$	931 286 \$	1 086 522 \$
AMT	300.0 \$	300 000 \$	300 000 \$	300 000 \$	300 000 \$
Total direction générale M-O	32 022.9 \$	33 948 250 \$	37 035 250 \$	37 326 097 \$	38 730 108 \$
Dir. Transport terrestre (1)					930 778 \$
Total Québec	42 499.4 \$	45 362 300 \$	49 352 000 \$	49 426 726 \$	53 000 000 \$

MTQ, 10 mars 2004

1) Sommes à répartir selon le développement dans les directions territoriales.

QUESTION 46

ÉTUDE DES CRÉDITS 2004-2005

DEMANDES DE RENSEIGNEMENTS PARTICULIERS DE L'OPPOSITION OFFICIELLE

FICHE EXPLICATIVE

Question 46

Titre

Crédits affectés aux programmes de la Route verte pour 2002-2003, 2003-2004 et prévisions pour 2004-2005.

Exposé et statistiques (s'il y a lieu)

Programme d'aide financière au **développement** de la Route verte :

2002-2003

2 878 589 \$ en subvention (25 %) pour 30 projets, totalisant 89 km.

2003-2004

1 354 892 \$ en subvention (25 %) pour 15 projets, totalisant 48 km.

Programme d'aide financière à l'**entretien** de la Route verte (50% des coûts admissibles)

2002-2003

796 882 \$ versés en subvention

2003-2004

935 497 \$ promis en subvention (rapports des dépenses réellement effectuées non compilés).

QUESTION 47

ÉTUDE DES CRÉDITS 2004-2005

DEMANDES DE RENSEIGNEMENTS PARTICULIERS DE L'OPPOSITION OFFICIELLE

FICHE EXPLICATIVE

Question 47

Titre

Bilan des travaux de réalisation à ce jour concernant la Route verte, par région administrative, au 31 mars 2003, au 31 mars 2004, et prévisions pour 2004-2005. Pour l'année 2003-2004, préciser :

- a) le nom du projet;
- b) le nombre de kilomètres;
- c) le montant du projet;
- a) l'aide financière accordée par le MTQ.

Exposé et statistiques (s'il y a lieu)

Le tableau 1 ci-joint donne l'état d'avancement de la Route verte au 31 mars 2004 (données du 31 octobre 2003), ainsi que l'avancement par rapport à l'année précédente.

Pour **2003-2004**, le *Programme d'aide financière au développement de la Route verte* a octroyé des subventions pour **15 projets, en septembre 2003, totalisant 1,34 M\$ pour 48 km**. Ces projets sont présentés au tableau 2 ci-joint.

Toujours pour **2003-2004**, le MTQ a effectué des travaux sur les routes sous sa responsabilité, en vertu de sa *Politique sur le vélo*, qui ont également contribué au **prolongement de la Route verte sur 50 km**. Ces travaux correspondent à un investissement de 3 M\$ du MTQ.

Tableau 1 – État d’avancement de la Route verte

	Total (km)	31 mars 2003	31 mars 2004	Taux d'avancement
Abitibi-Témiscamingue	484	192	192	40 %
Bas-Saint-Laurent	576	453	467	81 %
Centre-du-Québec	220	219	220	100 %
Chaudière-Appalaches	320	213	234	73 %
Côte-Nord	38	5	5	13 %
Estrie	173	165	173	100 %
Gaspésie-Îles-de-la-Madeleine	519	268	333	64 %
Lanaudière	106	56	57	54 %
Laurentides	347	271	295	85 %
Laval	33	15	15	45 %
Mauricie	195	177	162	83 %
Montréal	335	282	282	84 %
Montréal	104	82	81	78 %
Outaouais	232	185	183	79 %
Capitale-Nationale	215	211	211	98 %
Saguenay-Lac-Saint-Jean	424	330	359	85 %
Total	4322	3124	3269	76 %

Sources : Vélo Québec, 31 octobre 2003

Notes :

- Les données au 31 mars de chaque année correspondent au bilan déposé par Vélo Québec au 31 octobre précédent.
- Des modifications mineures au tracé de la Route verte en cours de réalisation expliquent les baisses constatées dans le kilométrage complété dans certaines régions.
- Comme les travaux ne sont pas nécessairement terminés l'année où les subventions ont été accordées, il peut y avoir une différence entre l'état d'avancement et les travaux annoncés.

Tableau 2 – Projets subventionnés – Programme d'aide financière au développement de la Route verte 2003-2004

Demandeur	Municipalités concernées	Circonspection électorale provinciale	Longueur (km)	Coûts (\$)	Subventions 2003-2004
Ville de Paspébiac	Paspébiac	Bonaventure	3,7	350 000 \$	87 500 \$
MRC Kamouraska	Sainte-Anne, La Pocatière, Rivière-Ouelle, Saint-Denis, Kamouraska, Saint-Germain et Saint-André	Kamouraska-Témiscouata	14,0	571 568 \$	142 892 \$
MRC Les Basques	Saint-Simon	Rivière-du-Loup, Rimouski	10,0	802 626 \$	200 657 \$
Ville de L'Assomption	L'Assomption	L'Assomption	1,6	279 159 \$	69 790 \$
Repentigny	Repentigny	L'Assomption et Masson	1,3	740 406 \$	185 102 \$
Charlemagne	Charlemagne	Masson	0,8	56 500 \$	14 125 \$
Laval (halte de services)	Laval	Laval-des-Rapides, Vimont et Mille-Îles	0,0	1 000 000 \$	115 250 \$
Montréal (pont de l'Île Perry)	Montréal	Acadie	0,1	600 000 \$	150 000 \$
CARTHY	Shefford (ct)	Shefford	3,5	229 950 \$	57 500 \$
Loisirs et sports Laurentides	Oka/Grenville	Argenteuil	3,4	708 708 \$	177 178 \$
Municipalité de Lanoraie	Lanoraie	Berthier	0,9	36 300 \$	9 075 \$
Ville de Gatineau	Gatineau	Chapleau	2,5	330 000 \$	82 500 \$
Ville de Gatineau	Gatineau	Chapleau	1,0	163 333 \$	40 833 \$
Rouyn-Noranda	Rouyn-Noranda	Rouyn-Noranda - Témiscamingue	4,2	25 000 \$	6 250 \$
Ville-Marie	Ville-Marie	Rouyn-Noranda - Témiscamingue	1,6	64 915 \$	16 240 \$
TOTAL			258,3	34 775 246 \$	1 354 892 \$

QUESTION 48

ÉTUDE DES CRÉDITS 2004-2005

DEMANDES DE RENSEIGNEMENTS PARTICULIERS
DE L'OPPOSITION OFFICIELLE

FICHE EXPLICATIVE

Question 48

Titre

Bilan des travaux du Bureau de la mise en œuvre du partenariat public-privé depuis sa mise en place à la suite de l'adoption de la *Loi concernant les partenariats en matière d'infrastructures de transport* en décembre 2000 et prévisions des travaux pour 2004-2005.

Exposé et statistiques (s'il y a lieu)

Bilan

Activités A-25*

- Mise en place de l'équipe de projet A-25
- Étude achalandages/revenus
- Analyse financière
- Avant-projet sommaire
- Partage de risque préliminaire
- Questions juridiques
- Stratégie d'octroi préliminaire
- Stratégie de communication
- Dossier environnemental
- Élaboration du dossier d'affaires initial

Activités A-30*

- Négociation de l'entente Canada-Québec
- Mise en place de la structure organisationnelle
- Préparation des mandats d'études de partenariat.

* Toutes ces activités se poursuivent dans l'année courante (2004-2005) pour compléter le dossier d'affaire initial, le projet de référence, la stratégie d'octroi, et préparer l'appel de qualification et d'offres en vue de la sélection d'un partenaire privé.

Travaux

A-25

Dépenses aux contrats	2002-2003	2003-2004
	2 509 351 \$	650 000 \$

Exposé et statistiques (s'il y a lieu)

Liste de contrats

- | | |
|---|--|
| ➤ Préparation des documents d'appel d'offres pour « Études achalandages et revenus » | Alain Audette |
| ➤ Photogrammétrie | Arpenteurs géomètres Gendron, Lefebvre |
| ➤ Coordination des études achalandages et revenus | Groupe-conseil Loctrans inc. |
| ➤ Étude conseil processus financier | PricewaterhouseCoopers s.r.l. |
| ➤ Études achalandages et revenus | PB Consult inc |
| ➤ Études d'ingénierie | Consortium Cima+/BPR |
| ➤ Études des perspectives de développement résidentiel et institutionnel dans territoire d'influence A-25 | Adec inc. |
| ➤ Études d'impact, documents pour BAPE | SNC-Lavalin Environnement |
| ➤ Études des perspectives de développement industriel et commercial dans territoire d'influence A-25 | Adec inc. |
| ➤ Inventaire des oiseaux | Environnement illimité inc. |
| ➤ Inventaire des poissons | François Morneau |
| ➤ Firme conseil communication | BDDS Weber Shandwick |
| ➤ Vérification processus sélection partenaires | KPMG |
| ➤ Conseillers juridiques | Fasken Martineau |
| ➤ Frais d'audience publique | Régie |
| ➤ Étude économique | Adec inc |
| ➤ Étude des glaces | Donald Carter, ing. |
| ➤ Étude hydraulique | Groupe conseil Lasalle inc. |
| ➤ Orthophotos | Gendron, Lefèvre, Tecslut inc |
| ➤ Graphisme/Communications | Orangebleu |
| ➤ Communication visuelle et dépliants | Orangebleu |

A-30

Aucune dépense à ce jour. Aucun contrat à ce jour.

QUESTION 49

ÉTUDE DES CRÉDITS 2004-2005

**DEMANDES DE RENSEIGNEMENTS PARTICULIERS
DE L'OPPOSITION OFFICIELLE**

FICHE EXPLICATIVE

Question 49

Titre

Copie de toutes les études, rapports, états de situation, notes et correspondances depuis le 14 avril 2003 à l'égard du processus de réingénierie.

Exposé et statistiques (s'il y a lieu)

Question non pertinente à l'étude des crédits

SOURCE:

QUESTION 50

ÉTUDE DES CRÉDITS 2004-2005

DEMANDES DE RENSEIGNEMENTS PARTICULIERS DE L'OPPOSITION OFFICIELLE

FICHE EXPLICATIVE

Question 50

Titre

Détails des travaux visant à la privatisation de la Société des traversiers du Québec et copie des études, rapports et analyses.

Exposé et statistiques (s'il y a lieu)

La Société des traversiers du Québec (STQ) réexamine ses pratiques afin d'offrir des services de qualité pour mieux répondre aux besoins de la population.

L'exercice de la STQ est actuellement en cours et aucune mesure n'a encore été prise.

Une étude sur la situation des traversiers du Saint-Laurent est actuellement en élaboration. Ses objectifs visent à :

- faire ressortir les avantages socioéconomiques de l'ensemble des services de traversiers du Saint-Laurent;
- identifier les principes devant guider l'intervention de l'État;
- analyser le rôle de la STQ en fonction de ces principes;
- revoir ce qui se fait ailleurs en matière d'intervention de l'État dans l'exploitation et le financement des services de traversiers;
- proposer des axes de recommandations quant au rôle de l'État, aux structures de gestion et aux modes de tarification.

Les travaux ont débuté au début de mai 2004 pour se terminer en octobre de la même année.

ÉTUDE DES CRÉDITS 2004-2005

**DEMANDES DE RENSEIGNEMENTS PARTICULIERS
DE L'OPPOSITION OFFICIELLE**

FICHE EXPLICATIVE

Question 50

Titre

Détails des travaux visant à la privatisation de la Société des traversiers du Québec et copie des études, rapports et analyses.

Exposé et statistiques (s'il y a lieu)

Aucune étude portant sur la privatisation de la Société des traversiers du Québec n'a été demandée ou effectuée.

QUESTION 51

ÉTUDE DES CRÉDITS 2004-2005

DEMANDES DE RENSEIGNEMENTS PARTICULIERS DE L'OPPOSITION OFFICIELLE

FICHE EXPLICATIVE

Question 51

Titre

Suivi apporté au rapport du groupe de travail sur le réseau portuaire stratégique et état des négociations avec le gouvernement fédéral à l'égard de la cession, au gouvernement du Québec et aux autorités locales compétentes, des ports d'intérêts commerciaux et locaux. Copie des échanges de correspondances à cet effet.

Exposé et statistiques (s'il y a lieu)

Le dossier du dessaisissement des ports et des quais de Transports Canada au Québec préoccupe le ministère des Transports en raison de ses impacts sur le réseau portuaire commercial et l'économie des régions riveraines, mais également à cause des implications financières potentielles d'une prise en charge par le milieu de telles infrastructures.

En septembre 2003, le ministère des Transports a soumis une proposition de règlement global du dossier à Transports Canada. Cette proposition est à l'effet :

- que le gouvernement fédéral doit conserver la propriété et entretenir adéquatement les ports de Baie-Comeau, Gaspé, Gros-Cacouna et Matane, qui sont désignés comme *ports commerciaux nationaux* dans le cadre des recommandations de l'industrie au regard du réseau portuaire stratégique du Québec. Il n'est pas souhaitable que ces ports soient transférés au milieu en raison des risques financiers inhérents et de l'importance stratégique de ces installations.
- qu'advenant une entente au sujet des quatre ports susmentionnés, le gouvernement du Québec acceptera d'examiner les projets de prise en charge par le milieu des autres sites visés par la politique de dessaisissement. Les projets pourront être approuvés notamment si les perspectives de viabilité financière et les conditions environnementales s'avèrent satisfaisantes.

Sur la base de cette proposition, des discussions ont été entreprises entre les représentants de Transports Canada et du ministère des Transports afin de rechercher une solution mutuellement satisfaisante de ce dossier, et de régler cette question à court terme.

Lors d'une rencontre entre les représentants du ministère des Transports et des communautés portuaires (ports commerciaux) le 15 décembre 2003, ces derniers ont exprimé leur accord non équivoque avec la proposition du ministère des Transports. Les représentants de plusieurs des autres communautés portuaires, dont Havre-Saint-Pierre, Masson-Angers, Pointe-au-Pic et Sorel, ont pour leur part indiqué au ministère des Transports qu'ils souhaitent acquérir les installations de Transports Canada à court terme, et notre proposition contient également l'ouverture permettant l'exercice de ce choix à certaines conditions.

QUESTION 52

ÉTUDE DES CRÉDITS 2004-2005

DEMANDES DE RENSEIGNEMENTS PARTICULIERS DE L'OPPOSITION OFFICIELLE

FICHE EXPLICATIVE

Question 52

Titre

Détails des travaux du Forum de concertation sur le transport maritime, date des rencontres et copie des procès-verbaux et copie des rapports de travail des différents comités issus du forum. Détails des sommes investies, en 2003-2004, à cet effet et prévisions pour 2004-2005.

Exposé et statistiques (s'il y a lieu)**Politique de transport maritime et fluvial**

Le Forum de concertation sur le transport maritime fait partie des principaux leviers de la mise en œuvre de la Politique de transport maritime et fluvial. Cette politique a été adoptée en juin 2001.

Mandat du forum

Le mandat du forum est de veiller à la mise en œuvre efficace et concertée des différentes mesures proposées dans la Politique de transport maritime et fluvial. Le Forum joue aussi un rôle de consultation et de recommandation.

Composition des membres

Le Forum est composé de deux coprésidents et de quatorze membres provenant des secteurs suivants : armateurs internationaux, armateurs domestiques, expéditeurs, transporteurs routiers, ports régionaux, services et activités connexes, formation de la main-d'œuvre, groupes environnementaux, transporteurs ferroviaires, milieu des travailleurs et tourisme fluvial.

Groupes de travail

Six groupes de travail ont été créés par le Forum : Réseau portuaire stratégique, Compétitivité, Valorisation, Cabotage, Promotion et Formation.

Quatre rapports adoptés par le Forum : Réseau portuaire stratégique, Valorisation, Cabotage et Promotion.

Les rapports des deux autres groupes de travail sont à venir.

Rencontres des membres du forum

Huit rencontres ont eu lieu depuis la création du forum : 22 octobre 2001, 26 février 2002, 13 mai 2002, 20 août 2002, 7 et 8 novembre 2002, 11 février 2003, 27 mai 2003, 7 avril 2004.

Sommes investies en 2003-2004

Octroi d'un montant de 50 000 \$ à la Sodes pour la réalisation d'un plan de communication sur la valorisation du Saint-Laurent. Présentation dudit plan à la rencontre du forum du 7 avril 2004.

QUESTION 53

ÉTUDE DES CRÉDITS 2004-2005

DEMANDES DE RENSEIGNEMENTS PARTICULIERS DE L'OPPOSITION OFFICIELLE

FICHE EXPLICATIVE

Question 53

Titre

Bilan du Programme d'aide au transport maritime depuis sa création en précisant, pour chacun des volets, l'organisme bénéficiaire, le montant de l'aide accordée, une description du projet et les objectifs attendus. Prévisions pour 2004-2005.

Exposé et statistiques (s'il y a lieu)

a) Mesures existantes

Le Programme d'aide en transport maritime :

- Volet 1 : « Infrastructures maritimes et intermodales »
6 projets subventionnés totalisant 2,7 M\$
- Volet 2 : « Études »
13 projets subventionnés totalisant 0,4 M\$
- Volet 3 : « Promotion »
11 projets subventionnés totalisant 0,2 M\$

QUESTION 54

ÉTUDE DES CRÉDITS 2004-2005

DEMANDES DE RENSEIGNEMENTS PARTICULIERS DE L'OPPOSITION OFFICIELLE

FICHE EXPLICATIVE

Question 54

Titre

Copie des études, analyses et avis concernant l'élargissement de la voie maritime du Saint-Laurent. Préciser le détail de la participation du gouvernement du Québec à quelconque comité, groupe de travail à ce sujet. Détails des sommes investies à cet effet.

Exposé et statistiques (s'il y a lieu)

Le système Saint-Laurent–Grands Lacs est une voie de commerce intérieur et extérieur primordiale pour l'est et le centre du continent nord-américain depuis l'ouverture, en 1959, de la Voie maritime du Saint-Laurent.

La Voie maritime du Saint-Laurent fait face à une série de trois défis : vieillissement de l'infrastructure, opération neuf mois sur douze en raison de l'hiver et diminution des tonnages en transit.

Le Québec entend suivre de très près cette étude étant donné les impacts possibles économiques, sociaux et environnementaux.

Le Protocole de coopération de mai 2003 entre le US Department of Transport et le ministère des Transports du Canada a pour objet une *étude sur les besoins courants en entretien et en capital et visant à évaluer les avantages et les coûts du maintien et de l'Optimisation de l'infrastructure actuelle*. Pour mener à bien cette étude, la structure de gouvernance suivante a été créée :

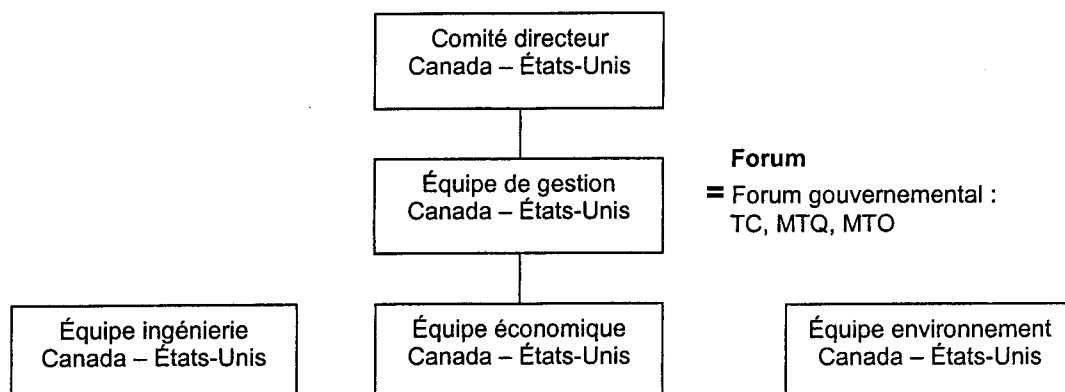

Les travaux doivent être terminés en octobre 2005.

Participation du Québec

- La participation du Québec au forum intergouvernemental devant échanger avec l'Équipe de gestion de l'étude est nécessaire mais insuffisante.
- Des pourparlers sont en cours afin de :
 - o rehausser une telle participation au niveau du Comité directeur de l'étude;
 - o la renforcer à la base, au niveau des équipes environnementales pour le ministère de l'Environnement et économique pour le ministère des Transports.

Les études, les analyses ou les avis sont en cours.

Aucune somme n'a été et ne sera investie par le Québec sur cette étude sauf la participation des fonctionnaires à ces travaux.

QUESTION 55

ÉTUDE DES CRÉDITS 2004-2005

DEMANDES DE RENSEIGNEMENTS PARTICULIERS DE L'OPPOSITION OFFICIELLE

FICHE EXPLICATIVE

Question 55

Titre

Copie à jour de la liste de classement de tous les documents disponibles dans tout ministère ou organisme tel que prescrit par la Loi sur l'accès aux documents des organismes publics et sur la protection des renseignements personnels (Chapitre A-2.1).

Exposé et statistiques (s'il y a lieu)

Le ministère des Transports détient une liste de classement des documents établie en 7 grandes catégories de sujets correspondant aux activités dont il a la gestion.

En conformité avec l'article 16 de la Loi sur l'accès aux documents des organismes publics et sur la protection des renseignements personnels, cette liste est disponible pour consultation aux heures habituelles de travail.

D'autre part, le catalogue du Centre de documentation du Ministère est intégré au Catalogue unifié des bibliothèques gouvernementales du Québec (CUBIQ) qui regroupe plus de 40 bibliothèques gouvernementales. Tous les documents constituant le fonds documentaire ministériel est donc accessible à l'adresse électronique suivante : <http://www.cubiq.ribg.gouv.qc.ca>

Ces documents sont repérables par l'ensemble des citoyens qui peuvent les consulter ou les emprunter au besoin.

ÉTUDE DES CRÉDITS 2004-2005

DEMANDES DE RENSEIGNEMENTS PARTICULIERS DE L'OPPOSITION OFFICIELLE

FICHE EXPLICATIVE

Particulière 55

Titre

Copie à jour de la liste de classement de tous les documents disponibles dans tout ministère ou organisme tel que prescrit par la *Loi sur l'accès au document des organismes publics et sur la protection des renseignements personnels* (chapitre A-2.1)

Exposé et statistiques (s'il y a lieu)

En plus de donner accès à une multitude de documents, dont notamment plus de 60 000 décisions sur son site internet, la Commission tient à jour sur son intranet un fichier décrivant les documents qu'elle détient, leur durée de conservation et le support sur lequel il se retrouve, le tout afin d'en faciliter le repérage.

ÉTUDE DES CRÉDITS 2004-2005

DEMANDES DE RENSEIGNEMENTS PARTICULIERS DE L'OPPOSITION OFFICIELLE

FICHE EXPLICATIVE

Question 55

Titre

Copie à jour de la liste de classement de tous les documents disponibles dans tout ministère ou organisme tel que prescrit par la Loi sur l'accès aux documents des organismes publics et sur la protection des renseignements personnels (Chapitre A-2.1).

Exposé et statistiques (s'il y a lieu)

La Société des traversiers du Québec détient une liste de classement des documents établie en grandes catégories de sujets correspondant aux activités dont elle a la gestion.

En conformité avec l'article 16 de la Loi sur l'accès aux documents des organismes publics et sur la protection des renseignements personnels, cette liste est disponible pour consultation aux heures habituelles de travail.

ÉTUDE DES CRÉDITS 2004-2005

DEMANDES DE RENSEIGNEMENTS PARTICULIERS DE L'OPPOSITION OFFICIELLE

FICHE EXPLICATIVE

Question 55

Titre

Copie à jour de la liste de classement de tous les documents disponibles dans tout ministère ou organisme tel que prescrit par la Loi sur l'accès aux documents des organismes publics et sur la protection des renseignements personnels (Chapitre A-2.1).

Exposé et statistiques (s'il y a lieu)

La Société de l'assurance automobile du Québec détient une liste de classement tel que prévu à l'article 16 de la Loi sur l'accès (index, calendrier de conservation).

QUESTION 56

ÉTUDE DES CRÉDITS 2004-2005

DEMANDES DE RENSEIGNEMENTS PARTICULIERS DE L'OPPOSITION OFFICIELLE

FICHE EXPLICATIVE

Question 56

Titre

État de situation du suivi donné aux engagements contenus dans le plan Québec-Régions en précisant les sommes versées pour 2002-2003, 2003-2004 ainsi que les prévisions pour 2004-2005.

Exposé et statistiques (s'il y a lieu)

Le plan d'action Québec-Régions adopté en novembre 2002, à l'occasion du Rendez-vous national des régions, contenait deux engagements qui nécessitaient un appui financier de la part du ministère des Transports du Québec.

- ✦ Un engagement avait comme but de mettre en place un programme d'aide gouvernementale au transport collectif en milieu rural qui vise à couvrir une partie des frais d'organisation et d'exploitation encourus par les services de transport ruraux mis sur pied par les MRC (10 M\$ sur 5 ans).

Concernant cet engagement, le Ministère a versé en 2003-2004 un montant de 602 000 \$.

- ✦ Un autre engagement avait pour objectif de s'assurer d'une offre de sièges à prix abordable dans le cadre de l'entente intervenue avec Air Canada.

Afin de concrétiser cet engagement, le Ministère a conclu en janvier 2003, une entente de trois ans pour le maintien des services régionaux d'Air Canada au Québec et l'adoption d'une nouvelle tarification à prix réduits pour les régions. La compensation prévue pour les engagements d'Air Canada est de 2,5 M\$ par année. Voici les montants versés par le Ministère en vertu de cette entente :

- ✦ En 2003-2004 : 3,125 M\$*

* En 2002-2003 nous n'avons pas versé le montant initial prévu, étant donné la situation financière d'Air Canada qui prévalait à ce moment-là. Donc, le premier versement de 625 000 \$ pour couvrir la période de janvier à mars 2003, qui aurait dû être payé en 2002-2003, a été versé à même le budget de 2003-2004.

QUESTION 57

ÉTUDE DES CRÉDITS 2004-2005

DEMANDES DE RENSEIGNEMENTS PARTICULIERS DE L'OPPOSITION OFFICIELLE

FICHE EXPLICATIVE

Question 57

Titre

Liste des comités interministériels ou impliquant d'autres partenaires, leurs mandats, les membres, le budget dépensé en 2003-2004 et les résultats atteints.

Exposé et statistiques (s'il y a lieu)**Direction du transport routier des marchandises**

- Table de concertation gouvernement/industrie sur la sécurité des véhicules lourds
- Forum des intervenants de l'industrie du camionnage général

Direction de la sécurité en transport

- Groupe de travail sur la sécurité en véhicules hors route
- Comité technique sur le projet pilote de diagnostic local en sécurité routière
- Comité permanent de liaison transport-municipalités
- Comité de consultation et de suivi du virage à droite au feu rouge (VDFR)
- Groupe de travail sur la virage à droite au feu rouge (VDFR) avec les municipalités

Direction du transport maritime, aérien et ferroviaire

- Comité de concertation navigation (Ce comité découle des travaux du Plan d'action Saint-Laurent qui est une entente Canada-Québec. Il est coprésidé par Transports Québec et Pêches et Océans Canada).
- Forum de concertation sur le transport maritime

Direction de la coordination des politiques et des relations extérieures

- Comité de concertation québécoise pour l'élaboration d'un plan stratégique québécois des systèmes de transport intelligents (STI)

ÉTUDE DES CRÉDITS 2004-2005

DEMANDES DE RENSEIGNEMENTS PARTICULIERS DE L'OPPOSITION OFFICIELLE

FICHE EXPLICATIVE

Question 57

Titre

Liste des comités interministériels ou impliquant d'autres partenaires, leurs mandats, les membres, le budget dépensé en 2003-2004 et les résultats atteints.

Comité interministériel central et comités interministériels régionaux MTQ-MENV-FAPAQ
Entente administrative

Exposé et statistiques (s'il y a lieu)

Sujet :

Entente administrative concernant l'autorisation générale découlant de l'article 128,8 de la Loi sur la conservation et la mise en valeur de la faune et la délivrance du certificat d'autorisation découlant de l'article 22 de la Loi sur la qualité de l'environnement entre le ministère des Transports du Québec et le ministère de l'Environnement et de la Faune (*). Cette entente fut signée en 1996 et est toujours en application actuellement.

(*) [L'entente fut originalement signée avec le ministère de l'Environnement et de la Faune. Comme ce ministère fut divisé par la suite en deux entités, soit le ministère de l'Environnement et la Société de la Faune et des Parcs, elle s'applique actuellement à ce Ministère et à cette Société]

Objet de cette entente :

Les signataires de l'entente :

- conviennent d'alléger la procédure d'autorisation de certains projets routiers assujettis (voir sujet ci-haut) en définissant un cadre d'autorisation dans cette entente;
- s'engagent à structurer des échanges entre leurs directions régionales et territoriales respectives afin de favoriser un développement durable dans les projets routiers concernés par cette entente.

Comités reliés à cette entente :

- Un comité interministériel central dont le mandat est d'évaluer les résultats de l'application cette entente avec l'appui des comités interministériels régionaux, et de voir à en améliorer l'application.
- Des comités interministériels régionaux pour chacune des régions administratives du Québec, et dont le mandat d'assurer un suivi de l'application de l'entente dans la région, de faire rapport annuellement au comité interministériel central et de proposer toute modification permettant d'améliorer l'application de l'entente.

Membres :

Ministère des Transports, ministère de l'Environnement et Société de la faune et des parcs.

Budget dépensé :

Aucun budget spécifique n'est prévu pour l'application de cette entente ou pour le fonctionnement des comités, le tout étant effectué à l'intérieur des charges de travail régulières des personnes impliquées.

Résultats atteints :

En conformité avec les objectifs mentionnés ci-haut (Objet de cette entente).

ÉTUDE DES CRÉDITS 2004-2005

DEMANDES DE RENSEIGNEMENTS PARTICULIERS DE L'OPPOSITION OFFICIELLE

FICHE EXPLICATIVE

Question 57

Titre

Liste des comités interministériels ou impliquant d'autres partenaires, leurs mandats, les membres, le budget dépensé en 2003-2004 et les résultats atteints.

Comité interministériel annexe transport durable / Projet d'accord bilatéral Québec-Canada sur les changements climatiques

Exposé et statistiques (s'il y a lieu)

Sujet :

- Le gouvernement du Canada a ratifié le 17 décembre 2002 le Protocole de Kyoto. Le Protocole fixe, pour l'ensemble des nations participantes, des objectifs de réduction des gaz à effet de serre (GES) de moins 6 % par rapport au niveau d'émissions de 1990, d'ici 2008-2012.
- Le gouvernement fédéral vise à conclure un accord avec les provinces et les territoires sur la mise en œuvre de sa stratégie sur les changements climatiques d'ici la fin de l'année en cours. L'énoncé budgétaire fédéral du 10 août 2003 prévoyait 1,3 milliards \$ pour la période 2003-2008 dédié aux changements climatiques. Une enveloppe de 160 millions \$ est spécifiquement prévu pour les accords avec les provinces et les territoires. L'échéance de cet appel de proposition est le 30 juin 2004.

Objectif de ce projet d'accord :

- Le gouvernement du Québec a annoncé son intention de négocier un accord bilatéral Québec-Canada sur les changements climatiques cette année.

Comités reliés à cette entente :

- Un *comité interministériel de soutien à la négociation* supervise les travaux relatifs à la préparation d'un projet de Protocole d'entente bilatéral. Il est co-présidé par le ministère de l'Environnement et celui des Ressources naturelles, faune et parcs.
- Ce comité est supporté par cinq comités annexes sectoriels; Industrie, science & adaptation, transport, ressources forestières & agricole, énergie. Ils sont présidés chacun par les cinq ministères concernés par ces questions, dont le mandat est de préparer une annexe spécifique sectorielle qui sera la base du projet de négociation gouvernemental. Chaque ministère coordonnateur concerné négociera directement avec leur vis à vis fédéral. Exemple : Transports du Québec négociera avec Transports Canada le volet transport de cette entente.

Membres :

Ministère des Transports, de l'Environnement, des Ressources naturelles de la faune et des parcs, du Développement économique et régional, de l'Agence de l'efficacité énergétique et d'Hydro-Québec.

Budget dépensé :

Aucun budget spécifique n'est prévu préparer l'annexe transport, le tout étant financé à même les budgets propres des membres partenaires.

Résultats atteints :

À venir, suivant les résultats de la négociation de l'entente bilatérale en préparation.

ÉTUDE DES CRÉDITS 2004-2005

DEMANDES DE RENSEIGNEMENTS PARTICULIERS DE L'OPPOSITION OFFICIELLE

FICHE EXPLICATIVE

Question 57

Titre

Liste des comités interministériels ou impliquant d'autres partenaires, leurs mandats, les membres, le budget dépensé en 2003-2004 et les résultats atteints.

Exposé et statistiques (s'il y a lieu)

Titre : Comité du programme de reconnaissance des haltes relais

Ce comité est formé de représentants du ministère des Transports, du ministère des Affaires municipales, du Sport et du Loisir, du ministère du Développement économique et régional, de Tourisme Québec, de l'Union des municipalités du Québec et de la Fédération québécoise des municipalités.

Ce comité formé suite à l'annonce, en juin 2002, par le ministre des Transports, du nouveau concept de parcs routiers, lequel prévoit l'aménagement d'aires de service sur les autoroutes et la mise en place de haltes relais sur les routes nationales. Les haltes relais correspondent chacune à un territoire municipal. Pour être reconnues, les municipalités devront rencontrer les exigences d'un programme de reconnaissance.

Le comité a pour mandat d'élaborer un programme de reconnaissance pour approbation du Conseil des ministres. Ce programme devra comprendre, entre autres, des modalités de gestion, des règles de financement et une charte de qualité. Cette charte comprendra les critères à lesquelles une municipalité devra répondre pour obtenir l'appellation «halte relais».

Le comité s'est réuni à quelques reprises en 2003-2004 pour élaborer le programme de reconnaissance des villages relais inspiré du concept français de villages étape. Dans le but d'alimenter le comité, les membres ont effectué une mission en France en juin 2003. Cette mission avait pour but, d'une part, de rencontrer les responsables gouvernementaux du concept de villages étape. D'autre part, elle visait à visiter quelques villages étape et à y rencontrer les autorités locales et les représentants de chambre de commerce et d'office du tourisme de ces villages étape.

Une première proposition du programme devrait être soumise aux autorités du ministère des Transports à l'automne 2004.

ÉTUDE DES CRÉDITS 2004-2005

DEMANDES DE RENSEIGNEMENTS PARTICULIERS DE L'OPPOSITION OFFICIELLE

FICHE EXPLICATIVE

Question 57

Titre

Liste des comités interministériels ou impliquant d'autres partenaires, leurs mandats, les membres, le budget dépensé en 2003-2004 et les résultats atteints.

Exposé et statistiques (s'il y a lieu)**Le Comité directeur de la Banque des Données
sur les Statistiques Officielles sur le Québec (BDSO)**

- La BDSO est un projet s'inscrivant dans le cadre de l'architecture d'entreprise gouvernementale. Son objectif est d'assurer une meilleure diffusion des statistiques officielles sur le Québec au moyen d'un guichet unique.
- Ce projet est soutenu par le Fonds de partenariat interministériel du Secrétariat du Conseil du trésor.
- Les partenaires sont actuellement au nombre de 26 ministères/organismes, dont le ministère des Transports du Québec (MTQ), le ministère de l'Emploi, de la Solidarité sociale et de la Famille (MESSF), le ministère de l'Éducation, le ministère de la Santé et des Services sociaux, la Régie de l'assurance maladie du Québec, la Société de l'assurance automobile du Québec et l'Institut de la statistique du Québec, mandataire du projet.
- Monsieur Pierre Gignac, chef du Service de la gestion de l'information et des statistiques, est le représentant du Ministère sur le Comité directeur du projet.
- La BDSO est en ligne sur le portail gouvernemental depuis novembre 2003. Le ministère des Transports sera le deuxième partenaire en ligne après le MESSF. La date de mise en ondes pour le MTQ est prévue vers la mi-avril.
- Il y a eu 8 réunions du Comité directeur [2 en 2001, 4 en 2002, 2 en 2003], depuis le début du projet en 2001.

ÉTUDE DES CRÉDITS 2004-2005

DEMANDES DE RENSEIGNEMENTS PARTICULIERS DE L'OPPOSITION OFFICIELLE

FICHE EXPLICATIVE

Question 57

Titre

Liste des comités interministériels ou impliquant d'autres partenaires, leurs mandats, les membres, le budget dépensé en 2003-2004 et les résultats atteints.

Exposé et statistiques (s'il y a lieu)

Comité interministériel du PPP A-25 :

M. Florent Gagné, sous-ministre, ministère des Transports
M. Liguori Hinse, sous-ministre adjoint, ministère des Transports
M. Gilles Godbout, sous-ministre, ministère des Finances
M. Luc Meunier, secrétaire, Conseil du trésor
Mme Madeleine Paulin, sous-ministre, ministère de l'Environnement
M. Louis Dionne, sous-ministre, ministère de la Justice
M. Denys Jean, ministère des Affaires municipales, du Sport et du Loisir
M. Jean Pronovost, sous-ministre, ministère du développement économique et régional

Mandat :

- 1) définition du projet de référence retenu pour le prolongement de l'A-25;
- 2) définition du processus de sélection du partenaire comprenant les critères de sélection; et
- 3) évaluation des offres et sélection du partenaire qui semble le plus apte à réaliser et à optimiser les bénéfices de ce projet pour la collectivité québécoise.

A-30 : Comité de négociation de l'entente Canada-Québec

Dans le dossier du parachèvement de l'autoroute 30, le comité négocie l'entente Canada-Québec, propose et élabore la portée et les modalités d'applications de cette entente, s'assure de l'harmonisation avec la politique intergouvernementale du Québec, fait consensus avec les représentants du gouvernement fédéral.

Le comité de négociation de l'entente Canada-Québec pour le parachèvement de l'autoroute 30, regroupant des représentants d'Infrastructures Canada, de Transports Canada, des Ponts Fédéraux, de Transports Québec, du ministère des Finances, s'est réuni aux dates suivantes:

30 octobre 2003, Québec
9 décembre 2003, Québec
4 février 2004, Montréal
13 février 2004, Montréal
1er mars 2004, Montréal

ÉTUDE DES CRÉDITS 2004-2005

DEMANDES DE RENSEIGNEMENTS PARTICULIERS DE L'OPPOSITION OFFICIELLE

FICHE EXPLICATIVE

Question 57

Titre

Liste des comités interministériels ou impliquant d'autre partenaires, leurs mandats, les membres, le budget dépensé en 2003-2004 et les résultats atteints.

Exposé et statistiques (s'il y a lieu)**Comité interministériel sur le financement du transport en commun urbain**

Mandat : Soumettre des recommandations et réflexions sur les modifications à apporter au financement du transport en commun

Membres : Florent Gagné, sous-ministre, MTQ
Jean Couture, sous-ministre adjoint, MTQ
Denys Jean, sous-ministre, MAMSL
Bernard Turgeon, sous-ministre adjoint, Finances
Jean-Guy Lebel, directeur, Finances
Yves Lessard, directeur, SCT

Activités : 1 réunion du comité – 16 juillet 2003
1 réunion du comité technique – 14 mai 2003
1 réunion du comité technique pour un exposé sur l'évolution de la structure de coûts des sociétés de transport de 19878 à 2001 – 30 octobre 2003

Budget : Aucun budget spécifique.
Dépenses encourues consistent en quatre déplacements Montréal-Québec du secrétaire du comité interministériel, qui agissait aussi comme animateur du comité technique, pour 2 réunions du comité technique, une rencontre préparatoire et la réunion du comité interministériel.

SOURCE: Direction de la planification et de la coordination des ressources

ÉTUDE DES CRÉDITS 2004-2005

DEMANDES DE RENSEIGNEMENTS PARTICULIERS DE L'OPPOSITION OFFICIELLE

FICHE EXPLICATIVE

Question 57

Titre

Liste des comités interministériels ou impliquant d'autres partenaires, leurs mandats, les membres, le budget dépensé en 2003-2004 et les résultats atteints.

Exposé et statistiques (s'il y a lieu)

Ville/MTQ :

Les travaux de ces comités se font à l'intérieur du budget de fonctionnement.

Projet : Modernisation de la rue Notre-Dame

Trois comités sous la responsabilité du MTQ sont actifs dans ce dossier :

1. le **comité directeur** s'assure que le projet rencontre les objectifs fixés par les partenaires et tout autre intervenant jugé pertinent au projet. Les membres du comité sont :

- le sous-ministre adjoint, DGMO, ministère des Transports;
- le directeur général de la Ville de Montréal;
- le président de la Société de transport de Montréal;
- le président de l'Agence métropolitaine de transport;
- les directeurs de chacun des organismes et les chargés de projets.

Ce comité s'est réuni en juin 2003 et en octobre 2003.

2. le **comité de suivi** a pour mandat de planifier, d'organiser et d'assurer le suivi des activités du projet. Les membres du comité sont :

- les directeurs et les chargés de projets de chacun des organismes partenaires ainsi que les chargés de projets du mandataire.

3. le **comité technique** s'assure de l'élaboration de toutes les solutions et documents techniques. Les membres du comité sont :

- les chargés de projets et les chargés de discipline des partenaires ainsi que les chargés de projets et les chargés de discipline mandataire.

Projet : Amélioration des infrastructures de transport terrestre près de l'Aéroport international Pierre-Elliott-Trudeau

Trois comités sous la responsabilité du MTQ sont actifs dans ce dossier :

1. Le **comité d'orientation** a pour mandat de donner les grandes orientations au projet et de prendre les décisions d'enjeux majeurs. La fréquence des rencontres de ce comité est d'environ trois par année. Les membres du comité sont :

- le sous-ministre adjoint DGMO, ministère des Transports;
- le directeur territorial de l'Île-de-Montréal;
- le président d'Aéroports de Montréal;
- un représentant du consortium mandaté pour préparer les études;
- le responsable en transport à la Ville de Montréal.

ÉTUDE DES CRÉDITS 2004-2005

DEMANDES DE RENSEIGNEMENTS PARTICULIERS DE L'OPPOSITION OFFICIELLE

FICHE EXPLICATIVE

Question 57 –(SUITE)

Exposé et statistiques - suite

2. Le **comité de suivi** a pour mandat d'assurer le suivi administratif du projet et prendre les décisions requises. Ce comité se réunit deux fois par mois. Les membres du comité sont :
 - les chargés de projet du Ministère, de la Ville de Montréal, d'Aéroports de Montréal et du consortium chargé des études et le chef du Service des inventaires et du Plan de la Direction de l'Île-de-Montréal du MTQ.
3. Le **comité technique** a pour mandat d'assurer la préparation des études nécessaires à l'obtention des autorisations requises. Ce comité se réunit deux fois par mois. Les membres du comité sont :
 - les chargés de projet du MTQ, d'Aéroports de Montréal, de la Ville de Montréal;
 - des représentants de Transports Canada, de l'Agence métropolitaine de transport, de la Société de transport de Montréal, de l'arrondissement de Dorval/L'île Dorval de la Ville de Montréal;
 - experts invités selon les besoins.

SLR/ Axe A-10/Centre-ville de Montréal

Trois comités sont actifs dans ce dossier.

1. Le **comité directeur** a pour mandat de donner les grandes orientations au projet et prendre les décisions d'enjeux majeurs. La fréquence des rencontres de ce comité est mensuelle. Les membres du comité sont :
 - le sous-ministre adjoint DGMO, ministère des Transports partage la coprésidence avec la directrice générale de transport Canada;
 - le président-directeur général de l'AMT,
 - les directeurs de l'Île-de-Montréal et de l'Est-de-la-Montérégie,
 - des représentants de Développement économique Canada et la société Les Ponts Jacques-Cartier et Champlain inc. ainsi que Via Rail.
2. Le **comité de gestion** a pour mandat d'assurer le suivi administratif du projet et de prendre les décisions requises pour respecter l'échéancier et le budget fixés par les partenaires. La fréquence des rencontres est mensuelle. Les membres du comité sont :
 - Les directeurs et chargés de projets de chacun des organismes (AMT, MTQ, TC, Via Rail, PJCC);
 - les chargés de projets du consortium mandatés pour la réalisation des avant-projets et des plans et devis.
3. Le **comité technique** a pour mandat d'assurer la préparation des études nécessaires. Des rencontres se tiennent régulièrement. Les membres du comité sont les chargés de projets et les chargés de discipline des différents organismes.

Programme Réno-Systèmes

Le **comité d'orientation** a pour mandat de veiller au suivi et au contrôle du Programme et de l'entente tripartite. Il est composé de quatre représentants de la STM, d'un représentant de l'AMT et de deux représentants du Ministère.

SOURCE : Direction de l'Île-de-Montréal.

DEMANDES DE RENSEIGNEMENTS PARTICULIERS
DE L'OPPOSITION OFFICIELLE

FICHE EXPLICATIVE

Question 57

Titre

Liste des comités interministériels ou impliquant d'autres partenaires, leurs mandats, les membres, le budget dépensé en 2003-2004 et les résultats atteints.

Exposé et statistiques (s'il y a lieu)

Comité directeur visant la réfection et l'entretien du chemin de Manawan

Le Conseil des Atikamekw de Manawan et le gouvernement du Québec ont signé le 13 mai

Le comité a pour tâches:

- D'identifier tous les intervenants et tous les utilisateurs du chemin de Manawan ;
- De recueillir les besoins de tous ces utilisateurs et mettre en commun toute l'information qu'ils détiennent;
- D'élaborer des scénarios d'intervention réalistes en considérant les préoccupations de la communauté Atikamekw de Manawan ;
- De recommander un ou des scénarios d'intervention satisfaisant les normes et améliorant la sécurité routière tout en respectant l'environnement.

Membres du comité directeur :

Les membres du comité directeur visant la réfection et l'entretien du chemin menant à la communauté de Manawan sont les suivants :

MM. Paul-Émile Ottawa, Conseil des Atikamekw de Manawan

Marc Dubé, Conseil des Atikamekw de Manawan

Raoul Flamand, Conseil des Atikamekw de Manawan

Guy Boucher, Conseil de la Nation Atikamekw

Marc Samson, SNC Lavalin

M^{mes} Lorraine Brouillette, Affaires indiennes et du Nord Canada

Céline Laverdière, Affaires indiennes et du Nord Canada

MM. Benoit Sioui, Affaires indiennes et du Nord Canada

Alain Bergeron, Ministère des Ressources naturelles, de la faune et des Parcs

André Poirier, Secrétariat aux affaires autochtones

Réjean Morissette, Secrétariat aux affaires autochtones

Jacques-Olivier Théberge, ministère des Transports

Mario Turcotte, négociateur de l'entente sectorielle pour le ministère des Transports

Yves Paquet, ministère des Transports

ÉTUDE DES CRÉDITS 2004-2005

DEMANDES DE RENSEIGNEMENTS PARTICULIERS DE L'OPPOSITION OFFICIELLE

FICHE EXPLICATIVE

Question 57

Titre :

Liste des comités interministériels ou impliquant d'autres partenaires, leurs mandats, les membres, le budget dépensé en 2003-2004 et les résultats atteints.

Exposé et statistiques (s'il y a lieu)

Comité TRANS – Comité technique conjoint sur la planification des systèmes de transport

Les membres du Comité TRANS sont :

- Commission de la Capitale nationale,
- Ville de Gatineau,
- Société de transport de l'Outaouais,
- OC Transpo,
- Ministère des Transports de l'Ontario,
- Ministère des Transports du Québec.

Le principal mandat du Comité TRANS est de réunir des données pertinentes, de qualité et à jour pouvant faciliter la planification et la prise de décision concernant le transport dans la région de la Capitale nationale.

Participation financière du MTQ : 4 000,00 \$ annuellement

ÉTUDE DES CRÉDITS 2004-2005

DEMANDES DE RENSEIGNEMENTS PARTICULIERS DE L'OPPOSITION OFFICIELLE

FICHE EXPLICATIVE

Question 57

Titre

Liste des comités interministériels ou impliquant d'autres partenaires, leurs mandats, les membres, le budget dépensé en 2003-2004 et les résultats atteints.

Comité grande faune

Comité pour les C.A.C. (certificat d'autorisation de construction)

Exposé et statistiques (s'il y a lieu)

Comité grande faune

Partenaires : ministère des Transports, Société de l'assurance-automobile du Québec (SAAQ) et la Sûreté du Québec (SQ)

Mandat : Organiser des campagnes de sensibilisation auprès de la population de l'Estrie sur la problématique des collisions routières avec la grande faune dans le but de réduire le nombre d'accidents impliquant ces animaux.

ÉTUDE DES CRÉDITS 2004-2005

DEMANDES DE RENSEIGNEMENTS PARTICULIERS
DE L'OPPOSITION OFFICIELLE

FICHE EXPLICATIVE

Question 57

Titre

Liste des comités interministériels ou impliquant d'autres partenaires, leurs mandats, les membres, le budget dépensé en 2003-2004 et les résultats atteints.

Exposé et statistiques (s'il y a lieu)

Étant donné le développement intense de cette région, le peu de littérature disponible ou accessible, l'importance et l'urgence de certains dossiers, la DATNQ - par le biais de la Coordination du Nord-du-Québec - tient annuellement plusieurs activités de rencontre avec les partenaires du milieu. Plusieurs activités doivent se tenir à Montréal ou sur le territoire. Le MTQ doit consacrer près de 72 000 \$ annuellement pour assurer le suivi de ces dossiers, une présence sur l'ensemble de la région et le suivi de nombreux projets en transport, principalement au Nunavik. Les ententes majeures, telles que la Paix des braves avec les Cris et Sanarrutik avec les Inuits, signées par le gouvernement ont entraîné une implication constante du MTQ. À eux seuls, les projets d'infrastructures maritimes et de pavage des rues locales au Nunavik comptabilisent près de 80 000 000 \$ en capital.

Avec les inuits

- Comité aviseur inuit du PTNQ (1 rencontre + deux jours de travail en atelier);
- Comité technique sur les infrastructures maritimes au Nunavik (5 rencontres);
- Comité technique sur le pavage des chemins publics d'intérêt local du Nunavik (1 rencontre) ;
- Comité conjoint de la gestion des aéroports (plusieurs échanges et rencontres) ;

Avec Cris :

- Comité aviseur cri du Plan du PTNQ (1 rencontre + deux jours de travail en atelier);

Avec les jamésiens

- Comité aviseur jamésien du Plan du PTNQ

Comités	Participants	Lieu	Fréquence
Table régionale de concertation en contrôle routier de l'Abitibi-Témiscamingue (formée en décembre 2003)	MTQ SAAQ CTQ SQ Membres de l'industrie du transport Préfet de MRC Total 25 membres	Rouyn-Noranda	5 réunions par année
Table de concertation en sécurité routière de l'Abitibi-Témiscamingue	MTQ (2) SAAQ SQ Agence régionale en services sociaux	Rouyn-Noranda	2 à 3 réunions par année

ÉTUDE DES CRÉDITS 2004-2005

DEMANDES DE RENSEIGNEMENTS PARTICULIERS DE L'OPPOSITION OFFICIELLE

FICHE EXPLICATIVE

Question 57

Titre

Liste des comités interministériels ou impliquant d'autres partenaires, leurs mandats, les membres, le budget dépensé en 2003-2004 et les résultats atteints.

Exposé et statistiques (s'il y a lieu)

La Direction des ressources humaines participent aux comités interministériels suivants :

- Comité consultatif de la gestion du personnel au gouvernement du Québec (CCGP)
- Comité interministériel de développement (CID)
- CIRPA
- Réseau interministériel de relations de travail
- Comité interministériel des responsables des avantages sociaux
- Comité interministériel de la rémunération

Ces comités se réunissent en moyenne une fois par mois.

Les résultats

- De nombreux plans d'action découlent de ces réunions.
- Des règles et des mesures d'uniformisation sont établies.
- Plusieurs activités de développement ont été réalisées à l'intention des membres.

ÉTUDE DES CRÉDITS 2004-2005

DEMANDES DE RENSEIGNEMENTS PARTICULIERS DE L'OPPOSITION OFFICIELLE

FICHE EXPLICATIVE

Question 57

Titre	
Liste des comités interministériels ou impliquant d'autres partenaires, leurs mandats, les membres, le budget dépensé en 2003-2004 et les résultats atteints.	
Exposé et statistiques (s'il y a lieu)	
Comité :	Association des gestionnaires en ressources matérielles du Québec (AGRMQ)
Mandat :	La mission de l'AGRMQ est de promouvoir l'utilisation efficace et efficiente des ressources matérielles des ministères et organismes publics du Québec dans les secteurs de la gestion des approvisionnements, de la gestion immobilière, de la gestion des télécommunications, de la gestion des services auxiliaires et de la gestion des documents.
Membre :	M. Pierre-A. Thibaudeau, directeur des contrats et des ressources matérielles. M. Thibaudeau siège sur le conseil d'administration et est aussi membre de l'AGRMQ.
Budget :	Un montant de 200 \$ a été dépensé pour couvrir le membership de M. Thibaudeau.
Résultat :	Une plus grande concertation des différents intervenants, un échange constant entre les membres et les différents secteurs de l'approvisionnement.
Comité :	Comité de coordination de la Politique sur les marchés publics (CCPMP)
Mandat :	Faciliter la mise en œuvre de la Politique sur les marchés publics et des huit grandes orientations énoncées dans la Politique.
Membre :	M. Pierre-A. Thibaudeau, directeur des contrats et des ressources matérielles. M. Thibaudeau siège à titre de membre du comité.
Budget :	S/O
Résultat :	Une compréhension commune des différents enjeux reliés aux grandes orientations gouvernementales en ce qui concerne les marchés publics.
Comité :	Conseil canadien des marchés publics (CCMP)
Mandat :	Appuyer le secteur des marchés publics partout au Canada en favorisant le dialogue, en facilitant l'échange d'information, en élaborant des réponses adaptées aux questions courantes et en assurant le leadership nécessaire pour régler les problèmes communs.
Membre :	M. Pierre-A. Thibaudeau, directeur des contrats et des ressources matérielles. M. Thibaudeau assume le poste de trésorier et siège sur le conseil d'administration.
Budget :	Un montant de 1 608,27 \$ a été dépensé pour couvrir le membership et les dépenses associées aux rencontres.
Résultat :	Un meilleur échange d'information entre les différents intervenants provenant de partout au Canada et de tous les paliers de gouvernement.

SOURCE: Direction des contrats et des ressources matérielles

ÉTUDE DES CRÉDITS 2004-2005

DEMANDES DE RENSEIGNEMENTS PARTICULIERS DE L'OPPOSITION OFFICIELLE

FICHE EXPLICATIVE

Particulière 57

Titre

Liste des comités interministériels ou impliquant d'autres partenaires, leurs mandats, leurs membres, le budget dépensé en 2003-2004 et les résultats attendus.

Exposé et statistiques (s'il y a lieu)

La Commission des transports du Québec a été responsable de deux comités de travail interministériels au cours de la période 2003-2004. Le tableau ci-joint décrit l'information demandée.

Pour la Commission des transports, la participation à ces comités en 2003-2004 a requis des efforts de moins de 0,5 ETC. Outre des frais de déplacement, aucun autre coût n'a été encouru relativement à la participation à ces comités.

LISTE ET MANDAT DES TABLES ET COMITÉS			
NOM DES TABLES ET DES COMITÉS	MANDAT	PARTICIPANTS (organismes)	RÉSULTATS ATTENDUS
Comité pour les tests de connaissances pour les nouveaux PEVL	Analyser l'opportunité de développer un test applicable aux nouveaux PEVL qui entrent dans l'industrie, afin de s'assurer qu'ils possèdent les connaissances et les aptitudes suffisantes pour gérer adéquatement la sécurité routière et la protection du réseau dans leur entreprise.	CTQ-SAAQ-MTQ-ATEQ-APAQ-APMLQ-ACQ	Analyse préliminaire quant aux PEVL susceptibles d'être visés par un test de connaissance
Comité de travail sur les événements critiques	Déterminer si certains événements présentant une gravité élevée devraient conduire à des interventions immédiates dans le cadre de l'application de la Politique d'évaluation des PEVL	MTQ-SAAQ -CRQ-CTQ-ACQ-ATEQ	Identifier des événements présentant une gravité élevée et devant conduire à des interventions immédiates Proposer la prise en compte de ces événements au comité directeur sur l'évolution de la politique d'évaluation des PEVL

SIGLES	ORGANISMES
ACQ	Association du camionnage du Québec
APAQ	Association des propriétaires d'autobus du Québec
APMLQ	Association des propriétaires de machineries lourdes du Québec
ATEQ	Association du transport écolier du Québec
CRQ	Contrôle routier Québec
CTQ	Commission des transports du Québec
MTQ	Ministère des Transports du Québec
PEVL	Propriétaires et exploitants de véhicules lourds
SAAQ	Société de l'assurance automobile du Québec

ÉTUDE DES CRÉDITS 2004-2005

DEMANDES DE RENSEIGNEMENTS PARTICULIERS DE L'OPPOSITION OFFICIELLE

FICHE EXPLICATIVE

Particulière 1

Titre

Mandats donnés à la Société immobilière du Québec pour la location, l'achat, l'aménagement, la décoration et les travaux divers en régie et/ou par sous-contrat, en 2003-2004 avec le montant pour chacun des mandats.

Exposé et statistiques (s'il y a lieu)

Location temporaire d'une salle de formation au 11^e étage du 545 Crémazie est à Montréal, de décembre 2003 à mars 2004.

Coût : 7 409,50 \$

Location temporaire d'une salle de formation au 275 rue de l'Église à Québec, de décembre 2003 à mars 2004.

Coût : 6 187,08 \$

ÉTUDE DES CRÉDITS 2004-2005

DEMANDES DE RENSEIGNEMENTS PARTICULIERS DE L'OPPOSITION OFFICIELLE

FICHE EXPLICATIVE

Particulière 49

Titre

Copie de toutes les études, rapports, états de situation, notes et correspondances depuis le 14 avril 2003 à l'égard du processus de réingénierie.

Exposé et statistiques (s'il y a lieu)

La Commission des transports du Québec a produit un document relatif à la réingénierie à la demande du conseil du Trésor. Ce document s'intitule 'Révision des structures de l'état et des programmes gouvernementaux dans le cadre de la réingénierie de l'état québécois.'

ÉTUDE DES CRÉDITS 2004-2005

DEMANDES DE RENSEIGNEMENTS PARTICULIERS DE L'OPPOSITION OFFICIELLE

FICHE EXPLICATIVE

Particulière 55

Titre

Copie à jour de la liste de classement de tous les documents disponibles dans tout ministère ou organisme tel que prescrit par la *Loi sur l'accès au document des organismes publics et sur la protection des renseignements personnels* (chapitre A-2.1)

Exposé et statistiques (s'il y a lieu)

En plus de donner accès à une multitude de documents, dont notamment plus de 60 000 décisions sur son site internet, la Commission tient à jour sur son intranet un fichier décrivant les documents qu'elle détient, leur durée de conservation et le support sur lequel il se retrouve, le tout afin d'en faciliter le repérage.

LISTE ET MANDAT DES TABLES ET COMITÉS			
NOM DES TABLES ET DES COMITÉS	MANDAT	PARTICIPANTS (organismes)	RÉSULTATS ATTENDUS
Comité pour les tests de connaissances pour les nouveaux PEVL	Analyser l'opportunité de développer un test applicable aux nouveaux PEVL qui entrent dans l'industrie, afin de s'assurer qu'ils possèdent les connaissances et les aptitudes suffisantes pour gérer adéquatement la sécurité routière et la protection du réseau dans leur entreprise.	CTQ-SAAQ-MTQ- ATEQ-APAQ- APMLQ-ACQ	Analyse préliminaire quant aux PEVL susceptibles d'être visés par un test de connaissance
Comité de travail sur les événements critiques	Déterminer si certains événements présentant une gravité élevée devraient conduire à des interventions immédiates dans le cadre de l'application de la Politique d'évaluation des PEVL	MTQ-SAAQ -CRQ- CTQ-ACQ-ATEQ	Identifier des événements présentant une gravité élevée et devant conduire à des interventions immédiates Proposer la prise en compte de ces événements au comité directeur sur l'évolution de la politique d'évaluation des PEVL

SIGLES	ORGANISMES
ACQ	Association du camionnage du Québec
APAQ	Association des propriétaires d'autobus du Québec
APMLQ	Association des propriétaires de machineries lourdes du Québec
ATEQ	Association du transport écolier du Québec
CRQ	Contrôle routier Québec
CTQ	Commission des transports du Québec
MTQ	Ministère des Transports du Québec
PEVL	Propriétaires et exploitants de véhicules lourds
SAAQ	Société de l'assurance automobile du Québec

ÉTUDE DES CRÉDITS 2004-2005

DEMANDES DE RENSEIGNEMENTS PARTICULIERS DE L'OPPOSITION OFFICIELLE

FICHE EXPLICATIVE

Particulière 57

Titre

Liste des comités interministériels ou impliquant d'autres partenaires, leurs mandats, leurs membres, le budget dépensé en 2003-2004 et les résultats attendus.

Exposé et statistiques (s'il y a lieu)

La Commission des transports du Québec a été responsable de deux comités de travail interministériels au cours de la période 2003-2004. Le tableau ci-joint décrit l'information demandée.

Pour la Commission des transports, la participation à ces comités en 2003-2004 a requis des efforts de moins de 0,5 ETC. Outre des frais de déplacement, aucun autre coût n'a été encouru relativement à la participation à ces comités.